

SwissDRG 10.0
version de tarification
(2021/2021)

Swiss
Diagnosis
Related
Groups
Version 10.0

Manuel de définition
Volume 1
(DRGs A01A-F98C)

La version allemande fait foi.

© 2020 by SwissDRG SA, Berne, Suisse

Tous droits réservés. Les manuels de définition sont protégés par les droits d'auteur. Toute utilisation en dehors des conditions d'utilisation de SwissDRG SA sans autorisation écrite préalable est interdite.

SwissDRG-Version 10.0 version de tarification (2021/2021)
Manuel de définition

Table des matières

Volume 1 (DRGs A01A-F98C)

Index des figures et des tableaux	VI
Documents d'accompagnement de SwissDRG Manuel de définition 10.0 version de tarification (2021/2021)	VIII
Remarque préliminaire	X
Liste des abréviations	XI
Introduction	1
1 Objectifs	1
2 Contexte	2
3 Classification SwissDRG 10.0 version de tarification (2021/2021)	3
3.1 Notation des DRG	5
3.2 Détermination des niveaux de sévérité	6
4 Regroupement d'épisodes de traitement par DRG	7
4.1 Variables nécessaires au regroupement	7
4.2 Examen des caractéristiques démographiques et cliniques	7
4.3 Classement dans un MDC	7
4.4 Traitement pré-MDC	8
4.5 Partitionnement des MDC	8
4.6 Classement dans les DRG de base	9
4.7 Détermination des CCL et PCCL	10
4.8 Classement dans un DRG	10
4.9 Diverses fonctions affectant le regroupement des cas	10
4.10 DRG d'erreur et autres DRG	10
5 Indications sur l'utilisation de ce manuel de définition	12
5.1 Utilisation du manuel	12
5.2 Symboles et conventions	17
6 Particularités de la version 10.0 de SwissDRG, version de tarification (2021/2021)	18
6.1 Validité des classifications de diagnostics et d'intervention	18
6.2 Marquage de la latéralité	18
6.3 Interventions de type OR et NonOR	19
Pré-MDC (DRGs A01A-B61C)	50
MDC 01 Maladies et troubles du système nerveux (DRGs B01A-B90B)	164

Volume 1 (DRGs A01A-F98C) Continuation

MDC 02	Maladies et troubles de l'oeil (DRGs C01Z-C86Z)	317
MDC 03	Maladies et troubles de l'oreille, du nez, de la bouche et de la gorge (DRGs D01A-D87Z)	355
MDC 04	Maladies et troubles des organes respiratoires (DRGs E01A-E90C)	492
MDC 05	Maladies et troubles de l'appareil circulatoire (DRGs F01A-F98C)	579

Volume 2 (DRGs G02A-I98Z)

MDC 06	Maladies et troubles des organes digestifs (DRGs G02A-G88Z)	1
MDC 07	Maladies et troubles du système hépatobiliaire et du pancréas (DRGs H01A-H87B)	149
MDC 08	Maladies et troubles de l'appareil musculosquelettique et du tissu conjonctif (DRGs I02A-I98Z)	234

Volume 3 (DRGs J01A-P67D)

MDC 09	Maladies et troubles de la peau, du tissu sous-cutané et de la glande mammaire (DRGs J01A-J87B)	1
MDC 10	Maladies endocriniennes, nutritionnelles et métaboliques (DRGs K03Z-K87Z)	168
MDC 11	Maladies et troubles des organes urinaires (DRGs L02Z-L87Z)	230
MDC 12	Maladies et troubles des organes génitaux masculins (DRGs M01A-M86Z)	335
MDC 13	Maladies et troubles des organes génitaux féminins (DRGs N01A-N86Z)	380
MDC 14	Grossesse, naissance et suites de couches (DRGs O01A-O65D)	443
MDC 15	Nouveau-nés (DRGs P02A-P67D)	508
	Plusieurs problèmes graves chez le nouveau-né	783
	Problème grave chez le nouveau-né	821

Volume 4 (DRGs Q01Z-Z86Z)

MDC 16	Affections du sang, des organes hématopoïétiques et du système immunitaire (DRGs Q01Z-Q86B)	1
---------------	--	---

Volume 4 (DRGs Q01Z-Z86Z)		Continuation
MDC 17	Néoformations hématologiques et solides (DRGs R01A-R65C)	21
MDC 18A	VIH (DRGs S01Z-S65Z)	55
MDC 18B	Maladies infectieuses et parasitaires (DRGs T01A-T88Z)	77
MDC 19	Maladies et troubles psychiques (DRGs U01A-U66D)	105
MDC 20	Usage d'alcool et de drogues et troubles psychiques induits par l'alcool et les drogues (DRGs V01Z-V02D)	125
MDC 21A	Traumatisme multiple (DRGs W01A-W61C)	140
MDC 21B	Blessures, empoisonnements et effets toxiques dus aux drogues et médicaments (DRGs X01A-X86B)	274
MDC 22	Brûlures (DRGs Y02A-Y63Z)	440
MDC 23	Facteurs influant sur l'état de santé et autre mise à contribution de la santé publique (DRGs Z01Z-Z86Z)	472
Fonctions globales		495
	Procédure OR sans rapport	495
	Procédures opératoires particulières	526
	Procédures opératoires complexes	617
	Procédures de complications	646
	Dialyse	661
	Traumatisme multiple	667
	Interventions sur plusieurs localisations	686
	Traitement complexe de soins intensifs > 980 / 1104 points	737
	Réadaptation gériatrique, à partir de 14 jours de traitement	741
	Réhabilitation précoce, à partir de 14 jours de traitement	745
	Traitement complexe de soins intensifs > 392 / 552 points	749
	Procédures opératoires complexes en plusieurs temps	754
	Procédures opératoires particulières en quatre temps	783
	Procédures de complication pré-MDC	871
	Intervention multiviscérale pour maladies et troubles des organes digestifs	897
	Traitement sous vide complexe	905
	Traitement sous vide hautement complexe	982
	Constellations nécessitant des dépenses	1059
	Brûlures très graves	1065
	Brûlures graves	1072

Volume 4 (DRGs Q01Z-Z86Z)	Continuation	
Réhabilitation précoce, à partir de 7 jours de traitement		1091
Procédures particulières en quatre temps		1095
Traitement sous vide		1124
Réadaptation gériatrique, à partir de 7 jours de traitement		1213
Réadaptation gériatrique, à partir de 21 jours de traitement		1217

Volume 5 Annexes

Annexe A		1
A Index codes diagnostics / MDC / DRG		1
Annexe B		167
B Index codes d'interventions / MDC / DRG		167
Tableaux des interventions globales		602
Aperçu des fonctions		603
Interventions sur plusieurs localisations		606
Annexe C		608
C CC, exclusions de CC, CCL et calcul de PCCL		608
C.1 Introduction		608
C.2 Complications et comorbidités		608
C.3 Niveaux de complication et de comorbidité (CCL) et niveaux de complexité cliniques du patient (PCCL)		609
C.4 Exemples		614
Annexe D		676
D Plausibilité		676
D.1 Introduction		676
D.2 Caractéristiques démographiques		676
D.3 Caractéristiques cliniques		677
D.4 Signaux d'alerte et erreurs incontournables		679
D.5 Etat du groupeur		679
Glossaire		759
Index des sources		759

Index des figures et des tableaux

Volume 1 (DRGs A01A-F98C)

Figure 3.1	SwissDRG 10.0 version de tarification (2021/2021): Vue d'ensemble	3
Figure 5.1	Logigramme selon la hiérarchie des coûts	13
Figure 5.2	Logigramme avec numéros de rang	14
Tableau 1.1	Liste des SwissDRG	20
Tableau 1.2	Groupes de la CIM et MDC correspondants	46

Volume 5 Annexes

Figure C.1	Calcul du PCCL pour les non-nouveau-nés	610
Figure C.2	Calcul du PCCL pour les nouveau-nés	612
Tableau C.1	Combinaison des valeurs de CCL pour le calcul de la PCCL de 1 à 4	614
Tableau D.1	Valeurs admissibles pour les données démographiques	676
Tableau D.2	Valeurs admissibles pour les diagnostics et interventions	677
Tableau D.3	Tableaux pour la vérification de caractéristiques médicales	678
Tableau D.4	Codes d'état du groupeur	679
Tableau D.5	Diagnostics principaux non admis	681
Tableau D.6a	Conflit de l'âge - nourrisson	704
Tableau D.6b	Conflit de l'âge - enfant en bas âge	709
Tableau D.6c	Conflit de l'âge - enfant	710
Tableau D.6d	Conflit de l'âge - enfants et adolescents	711
Tableau D.6e	Conflit de l'âge - post-néonatal	714
Tableau D.6f	Conflit de l'âge - plus âgé que nourrisson	716
Tableau D.6g	Conflit de l'âge - puberté	719
Tableau D.6h	Conflit de l'âge - diagnostics en âge de procréer	720
Tableau D.6i	Conflit de l'âge - interventions en âge de procréer	727
Tableau D.6j	Conflit de l'âge - adultes	729
Tableau D.6k	Conflit de l'âge - adultes d'âge mûr	738

Volume 5 Annexes Continuation

Tableau D.7a	Conflit dû au sexe – diagnostics pour les femmes	739
Tableau D.7b	Conflit dû au sexe – interventions pour les femmes	749
Tableau D.7c	Conflit dû au sexe – diagnostics pour les hommes	754
Tableau D.7d	Conflit dû au sexe – interventions pour les hommes	756

Documents d'accompagnement de SwissDRG

Manuel de définition 10.0 version de tarification (2021/2021)

Les documents accompagnants le manuel de définition sont disponibles sur le site de SwissDRG SA en téléchargement <https://www.swissdrg.org>.

Les documents d'accompagnement du manuel de définition contiennent les fichiers suivants:

- Index codes diagnostics / MDC / DRG et index codes d'interventions / MDC / DRG des annexes A et B (dossier « Index »)
- Plausibilité de l'annexe D (dossier « Plausi »)
- RG, ADRG et MDC de la version 10.0 de SwissDRG, y c. tableau 1.1 du Volume 1 (dossier « titres DRG »)
- CC, exclusions de CC et CCL de l'annexe C (dossier « CCL »), nécessaires pour les calculs décrits dans l'annexe C (cf. « CCREADME.TXT » dans ce dossier pour des informations complémentaires)
- Datei Readme.txt

Le contenu des fichiers est décrit dans le fichier readme.

Remarque préliminaire

Le présent manuel décrit la version 10.0 du système des forfaits par cas SwissDRG. Cette version constitue une évolution de la version 9.0 de SwissDRG.

Les propositions d'ordre médical, économique et scientifique apportées en Suisse par les partenaires par le biais de la procédure de demande ont été utilisées pour développer le système de façon ciblée.

Ce document définit la systématique des DRG qui permet la rémunération liée aux prestations sur la base de forfaits par cas valable au niveau national conformément à LAMal.

La systématique de groupes de cas nouvellement développée et les cost-weights calculés forment la base du catalogue des forfaits par cas 10.0.

Liste des abréviations

ADRG	DRG de base (Adjacent Diagnosis Related Group)
CC	Complication ou comorbidité (Complication or Comorbidity)
CCL	Niveau de complication ou de comorbidité (Complication or Comorbidity Level)
CHOP	Classification suisse des interventions chirurgicales (traduction et adaptation de la classification américaine ICD-9-CM, volume 3)
DMB	Durée de ventilation mécanique
DRG	Groupe de cas lié au diagnostic (Diagnosis Related Group)
G-DRG	German Diagnosis Related Group
GST	Code d'état du groupeur
HD	Diagnostic principal
ICD-10-GM	Classification statistique internationale des maladies et des problèmes de santé connexes, 10e révision, modification allemande (German Modification)
InEK	Institut allemand pour le système de tarification hospitalière Sàrl
LAMal	Loi fédérale sur l'assurance-maladie
MDC	Catégorie majeure de diagnostic (Major Diagnostic Category)
ND	Diagnostic secondaire (Nebendiagnose)
NonOR	non opératoire (Non-Operating Room)
OPS	Classification allemande des interventions (Operationenschlüssel)
OR	opératoire (Operating Room)
PCCL	Niveau de complexité clinique du patient (Patient Clinical Complexity Level)
Pre-MDC	Pré-MDC
SwissDRG	Swiss Diagnosis Related Group
SwissDRG AG	Société anonyme SwissDRG
VD	Durée de séjour

Introduction

1 Objectifs

Les groupes de cas liés au diagnostic (DRG) représentent une méthode permettant de classer et de mesurer les épisodes de traitement hospitalier. Afin de maintenir cette méthode à jour, il faut la modifier régulièrement, de sorte que l'on puisse tenir compte de l'évolution des exigences et des besoins médicaux.

La version 10.0 version de tarification (2021/2021) permet le traitement de données de l'année 2021, codées avec les codes de diagnostics et d'interventions valables cette année (CIM-10-GM, version 2021 et CHOP version 2021).

Les textes qui figurent dans les tables de diagnostics et d'interventions de ce manuel sont des libellés raccourcis dérivés de ceux qui figurent dans les publications de la CIM-10 et de la CHOP. Les libellés complets et corrects se trouvent donc dans les versions officielles de ces deux classifications.

Le présent manuel décrit le système SwissDRG 10.0 et son application. Il contient également des explications détaillées de la manière dont les cas sont classés par le groupeur SwissDRG dans les MDC et les DRG.

Catégorie majeure de diagnostic (MDCs) Un MDC est un ensemble de DRG associés en principe à un système anatomo-physiologique spécifique (système nerveux, respiratoire, circulatoire, digestif, etc.) ou à des maladies dont l'étiologie est similaire. La plupart des MDC sont en lien avec une spécialité médicale particulière. Les enregistrements des cas classés dans les MDC 15, 18A, 18B, 21A et 21B peuvent toutefois contenir des diagnostics principaux correspondant aussi à d'autres MDC. La présente version de SwissDRG 10.0 comprend 26 MDCs.

Groupes de cas liés à un diagnostic (DRGs) Les DRG sont une classification de séjours hospitaliers permettant de mettre en rapport le type et le nombre de ces séjours avec la consommation de ressources qu'ils ont générée, et cela d'une manière qui soit à la fois compréhensible et cliniquement pertinente. La Version SwissDRG 10.0 contient 1068 DRGs.

Un groupeur est un logiciel servant à classer les cas (c'est à dire les épisodes de traitement hospitalier) dans les MDC et les DRG.

2 Contexte

Les DRG se définissent comme un nombre défini de groupes basées sur les diagnostics et qui se distinguent selon leur contenu clinique et la consommation de ressources qui y est associée. Ces DRG permettent de mesurer la performance d'un hôpital. Ils forment ainsi une base pour le financement, la budgétisation et la tarification. De plus, les DRG offrent un soutien dans le développement de stratégies pour la réglementation de l'accès aux soins et de l'égalité de traitement, de l'analyse des pratiques cliniques et du codage, ainsi que des analyses de besoin relatives aux médicaments, produits thérapeutiques et moyens auxiliaires.

Les DRG sont apparus dans les années 70 aux Etats-Unis. Leur but était de déterminer si les procédés de contrôle des coûts et de la qualité utilisés habituellement en économie d'entreprise pouvaient s'appliquer également aux hôpitaux. Initialement, l'attention se concentrait sur l'identification et l'explication des différences dans la qualité des prestations et des traitements. Le potentiel de diminution des coûts liés aux DRG a cependant très vite été reconnu. En 1983, les DRG ont été utilisés aux USA comme élément d'un système de rémunération prospectif dans un programme « medicare », ce qui a suscité une vive attention au niveau international.

En Australie, la première version des AN-DRG (version 1.0) fut introduite en 1992 et actualisée annuellement. Ces actualisations servirent en premier lieu à prendre en compte les modifications dans les pratiques cliniques et dans le codage. La version 4.1 des AR-DRG, basée sur la CIM-10-AM constitue le point de départ de la version 1.0 du système G-DRG. Les versions suivantes de la classification G-DRG se sont caractérisées par une adaptation conséquente du système à la situation de fourniture des soins en Allemagne.

SwissDRG SA a adapté le système G-DRG développé en Allemagne à la structure du système de santé helvétique, afin de mettre à disposition avec la version 1.0, un système complet de rémunération forfaitaire des prestations hospitalières dans le domaine somatique aigu pour toute la Suisse en 2012. La version SwissDRG 10.0 constitue une évolution de la version 1.0, 2.0, 3.0, 4.0, 5.0, 6.0, 7.0, 8.0 et 9.0 de SwissDRG.

3 Classification SwissDRG 10.0 version de tarification (2021/2021)

Figure 3.1 SwissDRG 10.0 version de tarification (2021/2021): Vue d'ensemble

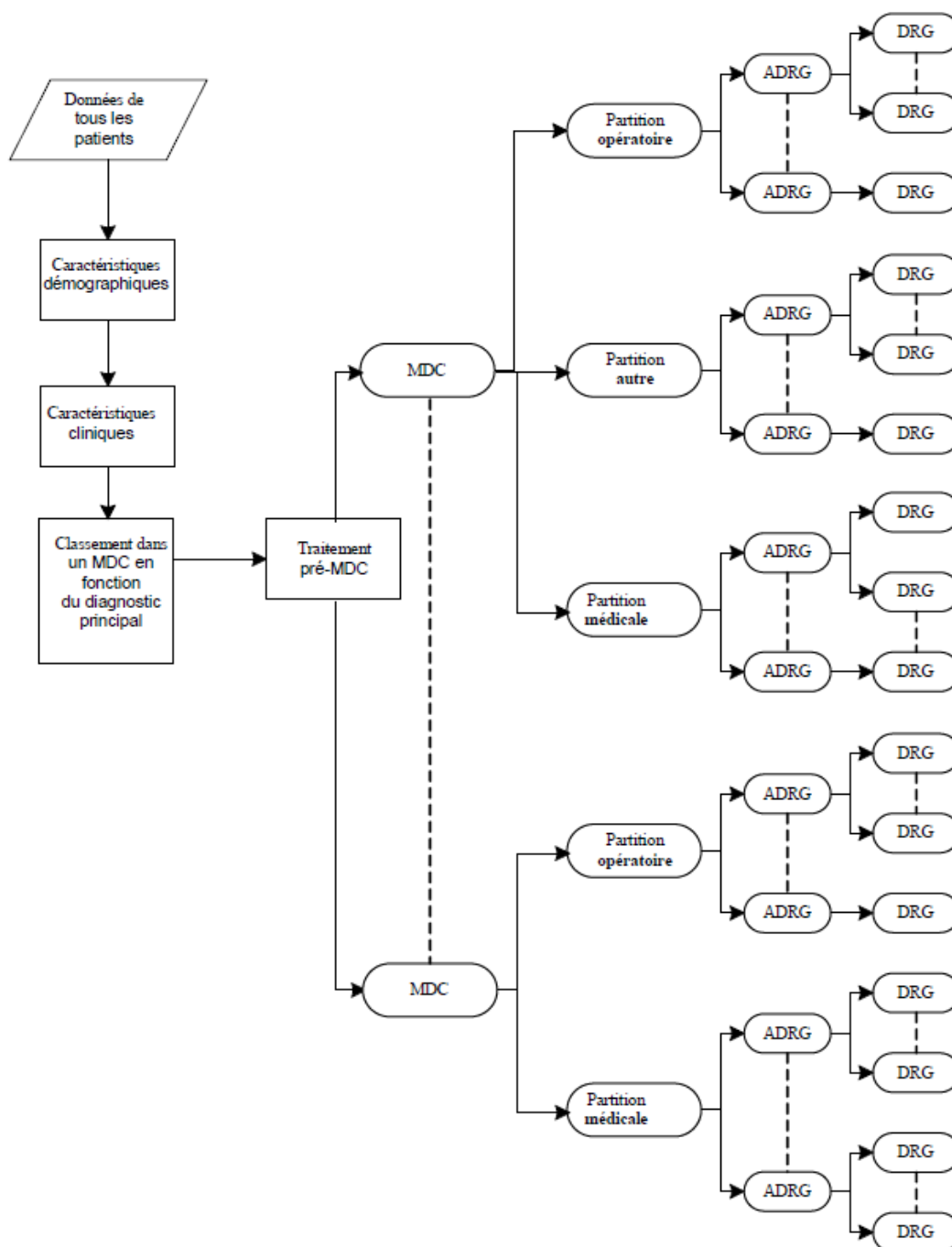

La figure 3.1 montre les grandes lignes du classement des cas dans les DRG du système SwissDRG. L'ordre dans lequel les critères de classement sont appliqués dépend des coûts moyens correspondant à chaque DRG (afin d'éviter un remboursement inférieur lorsque les prestations fournies sont supérieures). C'est pourquoi il peut y avoir différentes priorités de classement afférentes à des DRG rattachés à un même DRG de base (ADRG). Pour cette même raison les priorités de classement peuvent être déterminées au sein d'un MDC sans tenir compte des partitions (opératoire, médicale ou autre) de ce MDC.

3.1 Notation des DRG

Les DRG sont répartis en MDC selon une hiérarchisation des diagnostics et des traitements. Ceux-ci sont répartis en partitions opératoires autre et médicales. (figure 3.1).

Partitions opératoire, autre et médicale. Dans les MDC, on distingue au maximum trois partitions (partitions opératoires autre et médicales). Le classement d'un cas dans une de ces partitions dépend essentiellement de la présence ou de l'absence d'interventions classantes OR ou NonOR. Voir section 4.5. pour de plus amples informations à ce sujet.

Les interventions OR) sont des interventions classantes dans le cadre de la version 10.0 des SwissDRG.

Les interventions NonOR sont des interventions classantes au sein de quelques MDC. Par ailleurs, selon la version 10.0 de SwissDRG, une intervention définie comme NonOR peut également être réalisée dans une salle d'opération (Operating Room = OR).

La notation des DRG permet de déduire:

1. à quel groupe principal (habituellement un MDC) un DRG est rattaché,
2. le DRG de base (et, sauf dans les MDC 05 05 et 08 , la partition (opératoire, autre, médicale) à laquelle appartient ce DRG,
3. la présence ou la nature de splits (scissions) liés à la consommation des ressources.

Chaque DRG est identifié au moyen de quatre caractères alphanumériques (p. ex. "ADDS") qui ont la signification suivante:

- A** renvoie au groupe principal auquel appartient le DRG.
- DD** indique le DRG de base au sein du MDC ainsi que la partition à laquelle le DRG de base est rattaché.
- S** différencie les DRG dérivés d'un DRG de base en fonction de leur consommation de ressources.

Pour le premier caractère différentes lettres de l'alphabet sont employées pour indiquer le groupe principal auquel le DRG appartient, tandis que le chiffre "9" est réservé au marquage de DRG d'erreur (DRG "poubelle") et d'autres DRG spéciaux. [Remarque: dans les MDC 18 et 21 les lettres A et B sont employées pour distinguer entre maladies dues au VIH (MDC 18A) et *Maladies infectieuses et parasitaires* (MDC 18B) ou *Traumatisme multiple* (MDC 21A) et *Blessures, empoisonnements et effets toxiques dus aux drogues et médicaments* (MDC 21B)] Par exemple, des trois désignations B16Z, Y63Z et 960Z il ressort que le premier DRG se rapporte au système nerveux, que le deuxième se rapporte à des brûlures et que le troisième est un DRG d'erreur (DRG "poubelle").

Le deuxième et le troisième caractère de la désignation d'un DRG - donc "DD" - caractérisent le DRG de base. Les DRG qui ont une même lettre initiale et les mêmes chiffres au milieu - p. ex. B69A, B69B, B69C und B69D – se rapportent au même DRG de base.

Les DRG de base (ADRGs) se composent d'un ou de plusieurs DRG qui sont essentiellement définis par la même liste de codes diagnostiques et de procédures. Les DRG associés à un DRG de base se distinguent par les différentes consommations de ressources qui leur sont associées et sont subdivisés en fonction de critères tels que des diagnostics ou des interventions correspondant à des complications, le mode de sortie, l'âge et/ou le niveau de complexité clinique du patient (PCCL).

Sauf pour les DRG rattachés aux 05 et 08 le deuxième et troisième caractère permettent de distinguer entre les DRG qui font partie d'une partition opératoire (01-39), autre (40-59) ou médicale (60-99).

Enfin, le quatrième caractère se rapporte à la consommation de ressources associée aux DRG dérivés d'un DRG de base. Différents caractères alphabétiques peuvent être utilisés à cet effet :

- A** consommation de ressources la plus élevée
- B** deuxième consommation la plus élevée de ressources
- C** troisième consommation la plus élevée de ressources
-
- Z** pas de subdivision

Les libellés des DRG sont en lien avec cette répartition au sein d'un DRG de base. Par exemple, les quatre DRG correspondant au sixième DRG de base de la partition médicale du MDC 05 *Maladies et troubles de l'appareil circulatoire* ont les libellés suivants:

- F67A** *Hypertension avec CC extrêmement sévères*
- F67B** *Hypertension*

De façon générale, tant les DRG au sein d'un DRG de base que les DRG de base au sein de la partition opératoire ou autre d'un MDC sont classés selon une hiérarchie basée sur la consommation de ressources. Cette hiérarchie apparaît clairement dans les diagrammes représentant les règles de décision utilisées pour classer les cas. En revanche, dans la partie texte de chaque chapitre consacré à un MDC les DRG figurent dans leur ordre alphanumérique, permettant ainsi de retrouver plus facilement les informations concernant un DRG donné ; cet ordre alphanumérique ne reflète donc pas celui des consommations de ressources correspondant aux DRG en question.

A la fin de cette introduction figure une liste complète des DRG contenant également des informations détaillées sur les MDC et partitions y afférentes (tableau 1. 1).

3.2 Détermination des niveaux de sévérité

La présence de complications et/ou de comorbidités (CC) peut rendre plus difficile et plus cher le traitement de maladies et de troubles. C'est pourquoi dans une classification DRG il est essentiel de prendre en considération la sévérité des maladies.

Dans la version 10.0 des SwissDRG le PCCL (niveau de complexité clinique d'un patient) est calculé à l'aide d'un algorithme reposant sur des valeurs CCL (niveau de complication et de comorbidité) disponibles. La manière de déterminer les CCL et les PCCL est expliquée en détail dans l'annexe C.

4 Regroupement d'épisodes de traitement par DRG

4.1 Variables nécessaires au regroupement

Les données suivantes sont nécessaires au fonctionnement du groupeur SwissDRG: diagnostics, procédures, sexe, âge, mode d'admission, mode de sortie, durée de séjour, nombre de jours de congé, poids à l'admission, statut de la durée de séjour ainsi que durée de la ventilation mécanique.

Le groupeur SwissDRG peut traiter jusqu'à 50 codes diagnostiques et jusqu'à 100 codes d'intervention par enregistrement de données. Le groupeur exécute les tâches suivantes dans l'ordre indiqué ci-après:

- Vérification des caractéristiques démographiques et cliniques
- Classement dans un MDC
- Traitement pré-MDC
- Détermination de la partition (opératoire, autre ou médicale)
- Classement dans un DRG de base
- Détermination des CCL et PCCL
- Classement dans le DRG

4.2 Examen des caractéristiques démographiques et cliniques

Avant le classement dans un MDC, le groupeur contrôle à l'aide des caractéristiques démographiques et cliniques du cas la validité des données employées pour le regroupement. Les caractéristiques démographiques qui sont contrôlées sont: l'âge, le sexe, le poids à l'admission, la durée du séjour, le statut de la durée du séjour, la durée de la ventilation mécanique, le mode d'admission et le mode de sortie.

L'examen de la plausibilité des caractéristiques cliniques sert à contrôler tous les codes diagnostiques (ICD-10-GM) et d'intervention (CHOP) ainsi que l'âge et le sexe. Le diagnostic principal est également contrôlé pour s'assurer qu'il est admissible en tant que diagnostic principal et qu'il ne s'agit ni d'un code de manifestation ni d'un code pour décrire une cause externe de blessure et/ou d'empoisonnement (voir les chapitres V, W, X et Y de l'ICD-10-GM).

Vous trouverez dans l'annexe D de plus amples informations sur les diagnostics admissibles ainsi que sur le contrôle de la plausibilité des caractéristiques cliniques des codes employés.

Aussi bien pour les caractéristiques démographiques que cliniques, des avertissements ("flags") sont générés lorsque le programme rencontre des informations invalides. Dans certaines circonstances - p. ex. en cas d'indications erronées concernant l'âge, de diagnostic principal non admis ou de diagnostic principal incompatible avec le sexe de la personne - le cas est marqué comme échec ("fatal flag") et classé dans l'un des trois DRG d'erreur 960Z, 961Z et 963Z.

4.3 Classement dans un MDC

La deuxième fonction du groupeur consiste à classer chaque cas dans un MDC. Bien que ce classement soit réalisé de façon générale en fonction du code diagnostique principal, il existe des exceptions lors desquelles le classement d'un cas dans un MDC est modifié pendant le traitement pré-MDC.

Par ailleurs il n'existe pas toujours une relation entre les blocs des codes diagnostiques de l'ICD-10-GM et les tables de codes diagnostiques qui servent au classement dans un MDC. Par exemple les codes diagnostiques du bloc D10-D36 Néoformations bénignes sont répartis entre 15 MDC différents (voir tableau 1.2).

Si un cas ne peut être classé dans aucun MDC spécifique, le numéro de MDC 00 lui est attribué et il est classé dans le DRG 960Z impossible à grouper. [Remarque: tous les cas du DRG 960Z ne sont pas forcément dans le MDC 00. Ainsi, des cas classés dans les MDCs 12, 13 ou 14 en raison de leur diagnostic principal peuvent éventuellement être reclassés dans le DRG 960Z en présence de caractéristiques médicales présentant un « fatal flag » tout en conservant néanmoins leur rattachement au MDC initial.]

4.4 Traitement pré-MDC

Le traitement pré-MDC a deux fonctions. Premièrement, l'identification des cas à classer dans des DRG associés à des coûts importants et appartenant à la catégorie "pré-MDC". Deuxièmement, la modification du classement des cas lorsque le MDC n'est pas déterminé exclusivement en fonction du diagnostic principal. Il s'agit des MDC 15 *Nouveau-nés*, MDC 18A *VIH* et MDC 21A *Traumatisme multiple*.

Chaque enregistrement de données est contrôlé, par exemple, selon les questions mentionnées ci-dessous. Si la réponse est "oui", le groupeur classe le cas dans un DRG de la catégorie pré-MDC ou modifie le MDC auquel il a été initialement rattaché:

- Durant le séjour en question une transplantation du foie, d'un poumon, de la moelle épinière, du pancréas, du rein, de l'intestin ou du cœur a-t-elle été réalisée ou bien des cellules souches ont-elles été transfusées?
- Une respiration artificielle de longue durée a-t-elle été réalisée?
- Une réadaptation précoce a-t-elle été réalisée chez un patient en coma vigile?
- Une certaine maladie aiguë ou une lésion de la moelle épinière a-t-elle été diagnostiquée?
- Y a-t-il eu une défaillance et un rejet d'un organe transplanté ou de cellules hématopoïétiques transplantées?
- Un prélèvement de cellules souches a-t-il été effectué chez un donneur autologue?
- Des lésions significatives ont-elles été traitées à plusieurs endroits du corps?
- Le patient était-il âgé de moins de 28 jours (nouveau-né) ou de moins d'une année avec un poids à l'admission inférieur à 2500 grammes?
- Y a-t-il une maladie liée au VIH?

Le déroulement de ce traitement pré-MDC est présenté dans le premier des logigrammes de MDC ci-après.

4.5 Partitionnement des MDC

Le classement d'un cas dans une partition opératoire, autre ou médicale d'un MDC dépend principalement de la présence ou de l'absence d'interventions. La règle générale est la suivante:

- Pour qu'un cas soit classé dans la partition opératoire d'un MDC il faut qu'il y ait au moins une intervention de type OR (Operating Room).

- Un cas est classé dans la partition autre d'un MDC lorsqu'aucune intervention de type OR n'a été réalisée, mais qu'au moins une intervention de type NonOR (classante dans le MDC en question) a été effectuée.

Si aucune intervention, que ce soit de type OR ou de type NonOR (classante dans le MDC en question) n'a été réalisée, le cas est classé dans la partition médicale du MDC. Toutefois, ne pas tous les MDC comprennent tous les trois partitions.

L'annexe B contient une liste détaillée de toutes les interventions de type OR et NonOR prises en considération dans la version 10.0 de SwissDRG. Dans quelques MDC, des DRG de la partition médicale ont été triés entre des DRG de la partition autre mais également de la partition opératoire. Ainsi, dans certains cas particuliers, selon l'ordre dans lequel les DRG sont interrogés, un cas peut être classé dans un DRG de la partition médicale malgré la présence d'une intervention du type OR.

4.6 Classement dans les DRG de base

Les cas sont classés dans les DRG de base avant tout en fonction des codes diagnostiques et procédures. Le classement dans les DRG de base des partitions opératoire et autre est effectué de manière hiérarchique (voir logigrammes des MDC), d'habitude par ordre décroissant de consommation de ressources. Dans les partitions médicales des MDC, une telle hiérarchie ne s'applique pas car les listes de diagnostics utilisées pour le classement des cas sont mutuellement exclusives.

Considérons par exemple trois enregistrements de données contenant le code diagnostique principal C20 *Tumeur maligne du rectum* (ce code est rattaché au MDC 06). Supposons que la durée du séjour est supérieure à deux jours et que ces enregistrements sont identiques, mis à part la présence ou l'absence d'interventions de type OR et NonOR. Si le premier enregistrement contient le code 48.49 correspondant à l'intervention de type OR *Résection du rectum avec abaissement du côlon, autre, autre*, le cas est classé dans le DRG G16Z *Résection rectale complexe ou éviscération du petit bassin ou intervention pour néoformation maligne ou radiothérapie avec grande intervention abdominale*. En revanche, si le deuxième enregistrement contient le code 45.41.12 *Résection de muqueuse du gros intestin, par endoscopie* par endoscopie, le cas est classé dans le DRG de base G48 *Coloscopie avec CC sévères ou intervention à complications ou âge < 15 ans, avec diagnostic de complication* (dans la mesure où le PCCL est supérieur à 2). Si le troisième enregistrement ne contient aucun code correspondant à une intervention de type OR ou NonOR, le cas est classé dans le DRG de base G60 *Néoformation maligne des organes digestifs* un DRG de base de la partition médicale du MDC 06.

Si le diagnostic principal des premier et deuxième enregistrements de données était changé en I20.9 *Angine de poitrine, sans précision* (un code diagnostique principal rattaché au 05) le premier cas serait classé dans le DRG de base 901 *Procédure opératoire étendue sans rapport avec le diagnostic principal*, tandis que le deuxième le serait dans le DRG de base médical F66 *Artériosclérose coronaire, arythmies cardiaques, angor*. La raison en est que le code 48.49 *Résection du rectum avec abaissement du côlon, autre, autre* n'apparaît sur aucune des listes d'intervention de type OR qui définissent les DRG chirurgicaux du MDC 05, et que le code 45.41.12 *Résection de muqueuse du gros intestin, par endoscopie* n'est associé à aucun des DRG de base de la partition autre du MDC 05.

Afin de pouvoir tenir compte d'interventions faites plusieurs fois au cours d'un séjour hospitalier, la date de leur réalisation sera utilisée pour la première fois à des fins de regroupement dans la version 10.0 des SwissDRG.

4.7 Détermination des CCL et PCCL

A chaque code diagnostique correspond une valeur CCL. Une valeur PCCL est attribuée à chaque enregistrement de données, cette valeur faisant office d'estimateur de l'effet cumulatif des CC d'un épisode de traitement. On trouvera dans l'annexe C et dans les documents sur le site de plus amples informations sur les procédures permettant de déterminer les CCL et PCCL d'un enregistrement de données.

4.8 Classement dans un DRG

Les DRG rattachés à un DRG de base se distinguent par la consommation de ressources qui leur est associée et ils sont subdivisés en fonction des valeurs PCCL, de l'âge, de la durée de séjour, de la ventilation artificielle, du mode d'admission, du mode de sortie, des diagnostics (principal et secondaire) ou des interventions.

4.9 Diverses fonctions affectant le regroupement des cas

Dans la version 10.0 de SwissDRG il y a des fonctions spéciales. Il s'agit de définitions logiques qui sont typiquement employées à plusieurs endroits des algorithmes des DRG, souvent dans plusieurs MDC. De plus amples informations (logique, tables de codes) sur deux de ces fonctions - "problème grave chez le nouveau-né" [SPNG] et "plusieurs problèmes graves chez le nouveau-né" [MSPNG] - figurent dans le volume 3, à la fin des définitions des DRG du MDC 15. Pour toutes les autres fonctions (dénommées "fonctions globales") vous trouverez des informations à la fin du volume 4. Une liste indiquant à quel endroit se présentent les différentes fonctions dans les MDC et DRG se trouve dans l'aperçu des fonctions au volume 5 à la fin de l'annexe B.

4.10 DRG d'erreur et autres DRG

Dans la version 10.0 de SwissDRG, les enregistrements de données qui contiennent des informations cliniquement atypiques ou invalides sont attribués à l'un des 9 DRG suivants:

- 901A** *Procédure opératoire étendue sans rapport avec le diagnostic principal avec procédures de complication ou radiothérapie*
- 901B** *Procédure opératoire étendue sans rapport avec le diagnostic principal avec procédure opératoire complexe*
- 901C** *Procédure opératoire étendue sans rapport avec le diagnostic principal avec autre intervention au niveau de la tête et de la colonne vertébrale ou âge < 1 an*
- 901D** *Procédure opératoire étendue sans rapport avec le diagnostic principal*
- 902Z** *Procédure opératoire non étendue sans rapport avec le diagnostic principal*
- 960Z** *Impossible à grouper*
- 961Z** *Diagnostic principal non admis*
- 962Z** *Codage non admis d'une césarienne*
- 963Z** *Diagnostic néonatal incompatible avec âge ou poids*

Ces DRG d'erreur et autres DRG sont répartis en trois groupes:

- Gruppe 1** 901A-901D et 902Z sont employés lorsqu'aucune des interventions de type OR n'a de lien avec le MDC rattaché au diagnostic principal du patient.
- Gruppe 2** 961Z, 962Z et 963Z sont employés lorsqu'un cas ne peut être classé dans aucun DRG cliniquement cohérent en raison de son diagnostic principal (par exemple si un code de l'ICD-10-GM est utilisé comme code diagnostique principal, bien que le code ne soit pas admis comme code diagnostique principal dans le système SwissDRG).
- Gruppe 3** 960Z est employé si le diagnostic principal est invalide ou si des informations importantes manquent ou sont fausses.

Le groupe 1 est essentiellement en rapport avec la méthode de classement, le groupe 2 avec les règles de codage et le groupe 3 avec la qualité du codage.

5 Indications sur l'utilisation de ce manuel de définition

5.1 Utilisation du manuel

Le but premier de ce manuel est d'expliquer comment le groupeur classe les cas dans les DRG. Il explique donc pourquoi tel enregistrement de données est classé dans tel DRG. De plus, il fournit une aide pour déterminer les DRG entrant en ligne de compte pour le classement d'un cas donné. Toutefois, ce manuel n'est pas conçu comme remplaçant d'un logiciel de groupage. Ci-dessous sont décrites les sept étapes importantes permettant de comprendre le classement d'un cas dans un SwissDRG.

Les exemples et les illustrations cités dans le manuel servent à visualiser le fonctionnement du groupeur et du manuel de définition. Pour des raisons techniques ils ne peuvent être mis à jour chaque fois et ainsi ne correspondent pas toujours à la version actuelle valable.

Étape 1: consultation de l'annexe A

Examinez le diagnostic principal et déterminez à l'aide des références croisées de l'annexe A le MDC et les DRG dans lesquels le cas pourrait être classé. Les cas échéant des DRG de plusieurs MDC peuvent être listés. En pareil cas vous devriez d'abord ignorer les MDC et DRG particuliers suivants:

- La partie *VIH* du MDC 18A (c.-à-d. les DRG commençant par la lettre "S");
- La partie *Traumatisme multiple* du MDC 21A (c.-à-d. les DRG commençant par la lettre "W");
- Les cas où le diagnostic définit plus précisément un DRG faisant partie de la partition opératoire ou autre d'un MDC.

Étape 2: consultation du logigramme des pré-MDC

Examinez les données en fonction du logigramme des pré-MDC et déterminez si elles remplissent les critères de classement dans l'un des ensembles suivants:

- DRG coûteux de la catégorie des Prä-MDC;
- Nouveau-né (MDC 15);
- *VIH* (MDC 18A);
- *Traumatisme multiple* (MDC 21A);
- *Affections aiguës particulières et lésions de la moelle épinière, plus d'un jour d'hospitalisation* (DRG de base B61);
- Insertion ou remplacement du système intégral d'un défibrillateur cardiaque (MDC 05);
- Diagnostic de syndrome en cas d'épilepsies compliquées (MDC 01);
- Tuberculose aiguë sans intervention de type OR, durée de séjour > 14 jours (MDC 04).

Étape 3: consultation de l'annexe B

Si l'enregistrement de données contient un ou plusieurs code(s) d'intervention, déterminez à l'aide des références croisées de l'annexe B si ceux-ci sont considérés comme des codes d'intervention de type OR ou NonOR. Si c'est le cas, comparez les DRG et MDC indiqués avec le MDC déterminé durant les deux premières étapes de cette procédure et examinez s'il y a des concordances. S'il n'y a aucune concordance, mais qu'au moins un code d'une intervention de type OR est présent dans l'enregistrement, le cas est classé dans l'un des DRG du groupe 1 mentionné ci-dessus (DRG de base 901 et 902).

Étape 4: consultation des logigrammes et des définitions des DRG de base

Si l'enregistrement contient les codes de plusieurs interventions classantes, déterminez à l'aide du logigramme correspondant et des définitions des DRG de base laquelle des interventions est la plus haut placée dans la hiérarchie opératoire du MDC en question. Notez ce faisant qu'une intervention donnée peut être prise en compte pour le classement dans plusieurs DRG à l'intérieur d'un même MDC, mais qu'en fonction de la hiérarchie de classement un seul DRG est retenu.

Contrôlez en outre, sur la base du logigramme et des définitions des DRG de base, si les données satisfont aux critères conduisant au classement dans des DRG de base qui ne sont pas définis par des codes diagnostiques ou d'intervention et sont mentionnés tout en haut dans certains MDC, comme par exemple:

- Les DRGs P60A-P60C du MDC 15;
- Les DRGs R65A-R65C du MDC 17;
- Les DRG S62Z de la partie *VIH* du MDC 18A;
- Les DRGs U60A-U60B du MDC 19;
- Les DRG W60A-W60B de la partie *Traumatisme multiple* du MDC 21A;
- Les DRG Y63Z du MDC 22.

Étape 5: consultation des logigrammes et des définitions des DRG

Si, selon le code diagnostique ou d'intervention, il apparaît que le cas pourrait être classé dans plusieurs DRG dérivés d'un DRG de base, vous devez examiner à l'aide du logigramme du MDC et des définitions des DRG les critères - p. ex. PCCL et âge - en fonction desquels le DRG de base a été subdivisé. Il faut tenir compte ce faisant, des numéros de rang figurant sur le logigramme qui indiquent l'ordre dans lequel le choix du DRG doit être fait.

Un tri des DRG par ordre décroissant des coûts qui leur sont associés conduit à un ordre différent de celui qui s'applique lorsqu'on recherche dans quel DRG un cas doit être classé. Par exemple, si l'on examine les DRG S63A et S63B et S62Z, on observe que le DRG S63A, en raison de ses coûts, sera retenu avant le DRG S62Z. En raison de ses coûts, le DRG S63B sera retenu après le DRG S01Z.

Pour les MDC contenant un grand nombre de DRG ceci a pour conséquence que dans les logigrammes qui les représentent les liens entre les DRG de base et ceux qui en dérivent ne peuvent plus être représentés clairement (voir figure 5.1). Ceci concerne en particulier les DRG de base subdivisés de manière complexe.

Figure 5.1 Logigramme selon la hiérarchie des coûts

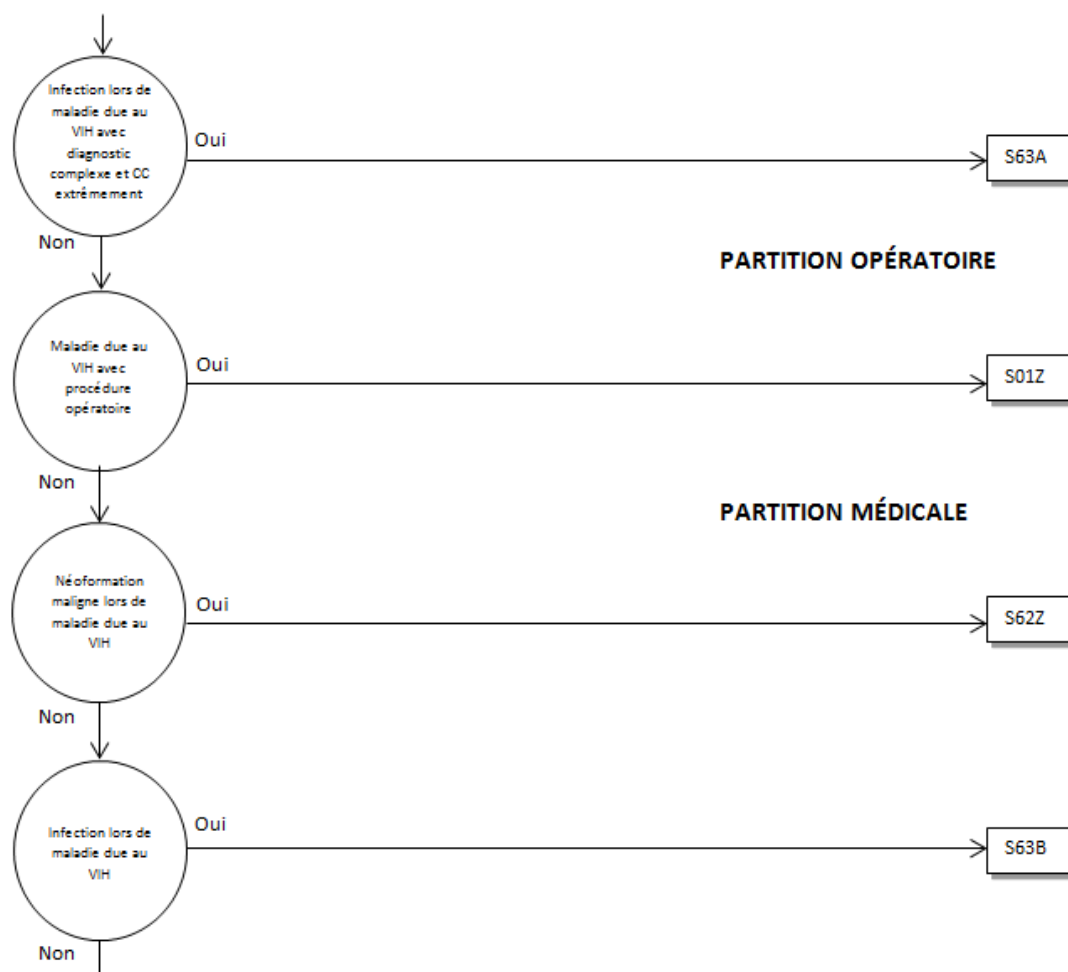

Les logigrammes sont construits de telle sorte que les DRG associés à un DRG de base soient proches les uns des autres, l'ordre dans lequel les DRG sont effectivement choisis par le groupeur étant indiqué au moyen d'un numéro de rang figurant à droite des rectangles représentant les DRG (voir figure 5.2).

Figure 5.2 Logigramme avec numéros de rang

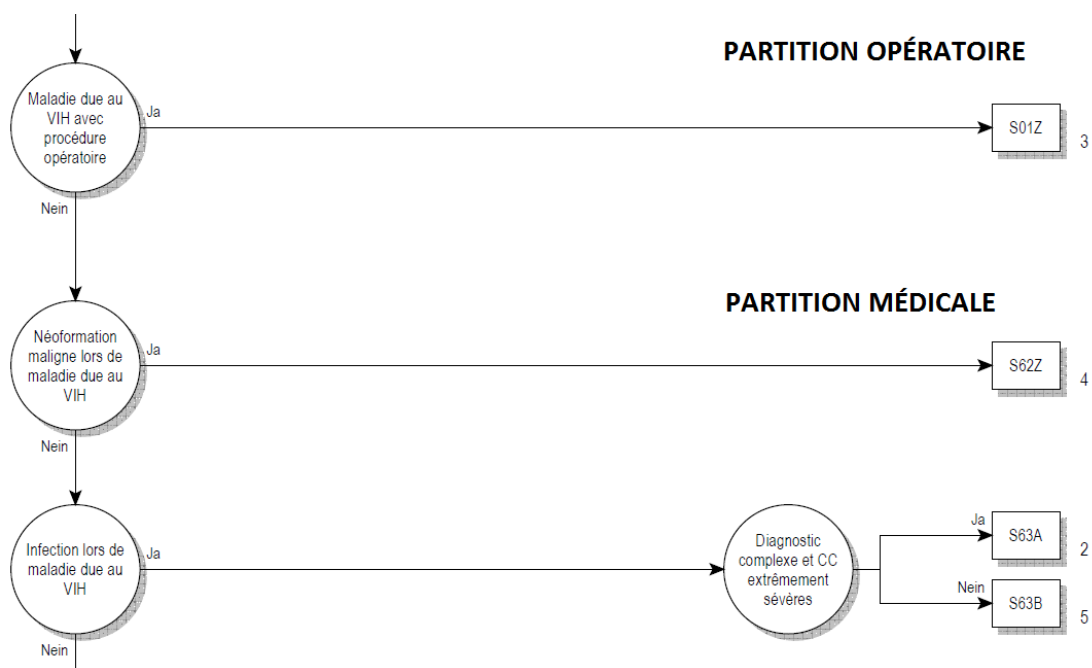

Les logigrammes représentés aux figure 5.1 et figure 5.2 sont équivalents. Leur logique sous-jacente est identique.

Étape 6: consultation de l'annexe C

Déterminez les CC et CCL à l'aide de l'annexe C et des données sur les documents d'accompagnement et calculez le PCCL.

Etape 7: classement dans un DRG

Exemples d'utilisation du présent manuel pour le classement d'un épisode de traitement dans un DRG







Soit, par exemple, un patient dont le diagnostic principal est K52.1, sans diagnostic secondaire ni intervention. Selon l'annexe A, les MDC et DRG qui entrent en ligne de compte sont les suivants: G71A et G71B dans le MDC 06, S65Z dans le MDC 18A, ainsi que les fonctions Problème grave chez le nouveau-né et Plusieurs problèmes graves chez le nouveau-né dans le MDC 15. Si l'on exclut les DRG VIH et les DRG non médicaux, on conclut, au terme de l'étape 1, que le cas peut être classé dans le MDC 06, en particulier dans le DRG de base G71. Après l'étape 2 le classement dans le MDC 06 demeure inchangé. Les étapes 3 et 4 ne sont pas pertinentes car les données ne contiennent aucun code d'intervention et le MDC n'est pas 15, 18, 19, 21 ou 22. A l'étape 5 il s'avère que le DRG de base G71 ne contient pas de niveau de sévérité, et l'étape 6 peut donc être ignorée. Le cas est alors classé dans le DRG de base G71.

Un autre exemple est celui d'un patient admis à l'hôpital avec le même diagnostic principal K52.1 et le diagnostic secondaire B24, sans intervention. Comme auparavant, à l'étape 1 le MDC ainsi que les DRG possibles sont déterminés. A l'étape 2, le classement est modifié: le MDC et le DRG qui entrent en ligne de compte sont maintenant le MDC 18 et le DRG de base S65. L'étape 3 peut être sautée car les données ne contiennent aucun code d'intervention. L'étape 4 peut également l'être car aucune intervention n'est mentionnée dans l'enregistrement de données et la durée de séjour est supérieure à un jour (voir logigramme VIH). A l'étape 5 on constate que le DRG de base S65 n'est pas plus subdivisé. En conséquence le cas est classé dans le DRG S65Z. Si le patient était sorti le jour de son admission ou le jour civil suivant, le cas aurait été classé dans le DRG S65Z (étape 4).

Considérons encore comme dernier exemple un patient avec diagnostic principal K52.1 et les interventions 45.26 et 45.41.31, site non spécifié et en plus les diagnostics secondaires B18.2 et I70.24. Au cours de l'étape 1, le MDC et les DRG possibles comme le DRG de base G71 sont déterminés comme auparavant. A l'étape 2, le classement dans le MDC 06 ne serait pas modifié. A l'étape 3 on constaterait que le code 45.26 est associé aux DRGs G04Z, G07Z, G38A et G38B en tant qu'intervention de type OR, tandis que le code 45.41.31 est associé en tant qu'intervention de type OR à une série de DRG de différents MDC. A l'étape 4 il apparaîtrait que les données seront attribuées au DRG G07Z. Les diagnostics secondaires I70.24 et B18.2 présentent des valeurs CCL de 2 ou 3 dans le DRG de base G07. Le calcul du PCCL donne une valeur de 3 (voir annexe C et documents d'accompagnement).

5.2 Symboles et conventions

Symboles dans les logigrammes des MDC

	Un cercle indique qu'une décision est prise.
	Cette forme signifie que le logigramme se poursuit sur une autre page.
	Un rectangle représente un DRG.
	Cette forme renvoie au classement dans un MDC.
	Cette forme renvoie au prochain MDC.
	Cette forme représente une condition qui se réalise.
	Cette forme représente une condition qui ne se réalise pas.

Remarques

- ‡ La double croix sert à désigner une intervention de type NonOR.
- ↔ La double flèche sert à désigner la latéralité d'une intervention (R = à droite, L = à gauche, B = des deux côtés).

Zones de texte

Les DRG de base sont marqués par des zones de texte à fond noir, les DRG par des zones de texte à bordure noire. En d'autres termes:

ADRG B69	Représente le DRG de base B69 <i>Accident ischémique transitoire (AIT) et occlusion de vaisseaux extracrâniens</i>
DRG B69A	Représente le DRG B69A <i>Accident ischémique transitoire (AIT) et occlusion de vaisseaux extracrâniens, avec traitement neurologique complexe d'accident vasculaire cérébral aigu > 72 heures</i>

Tables employées pour définir les DRG

Dans ce manuel, tous les DRG sont définis à l'aide de codes diagnostiques, mais pour la définition de quelques DRG on recourt à une association de codes diagnostiques et de codes d'intervention de type OR ou NonOR. Sous chaque DRG de base se trouve une description de la logique qui est employée pour le classement des cas dans ce DRG. Dans quelques-unes de ces définitions logiques il est fait référence à des tables. On trouve souvent des expressions booléennes complexes pour lesquelles différentes conditions sont interconnectées par un "et" ou un "ou". La règle générale est appliquée ici, à savoir qu'une liaison "et" a la priorité sur une liaison "ou". Si l'on déroge à cette règle, des parenthèses sont alors utilisées.

6 Particularités de la version 10.0 de SwissDRG, version de tarification (2021/2021)

6.1 Validité des classifications de diagnostics et d'intervention

Dans les premières versions du système SwissDRG (0.1 à 0.2), plusieurs versions de la CHOP étaient valides en parallèle. Par exemple, les versions 8 à 11 de la CHOP coexistaient dans le système SwissDRG 0.2. Cela avait l'avantage qu'on pouvait, avec une seule version de groupeur, aussi bien traiter les données des années précédentes que rendre visibles les développements de la CHOP pour les années suivantes dans le manuel de définition. Pour un système DRG en voie d'être utilisé comme système de rémunération, il s'agit cependant d'exiger que la totalité des codes admis soient définis de manière exacte. Il s'agit précisément des codes terminaux admis pour l'année d'application. La possibilité de donner des codes périmés ou non terminaux mène à une détérioration de la qualité des données et à une possibilité limitée de comparaison entre les cas codés différemment.

C'est pourquoi, à partir de la version 0.3 de SwissDRG, seules les classifications de diagnostics et d'interventions d'une année seront désormais valables. Pour la présente « version 10.0 version de tarification(2021/2021)», il s'agit des codes de l'année 2021, c'est-à-dire:

Diagnostiques	Version 2021 de la CIM-10-OMS (Classification internationale des maladies, version OMS).
Procédures	Classification suisse des interventions chirurgicales (CHOP), dans la version 2021 ("CHOP 2021")

Il est important de noter que la nomenclature des versions de la CHOP a été modifiée. En 2009 il fallait appliquer la version 11 de la CHOP (« CHOP 11 »), alors qu'il n'y a pas eu de révision de la CHOP en 2010. Les versions de la CHOP applicables depuis 2011 ne portent plus un numéro de version mais l'année de validité (CHOP 2011 pour l'année 2011). La CHOP 11 [valable en 2009] et la CHOP 2011 [valable en 2011] sont donc des versions différentes.

Ce manuel présente donc les algorithmes de la version 10.0 de SwissDRG sur la base des codes valables durant l'année 2021 .

Ces versions se distingueront de la version catalogue et la version planification en ce qui concerne les codes valables, mais pas pour ce qui est des autres caractéristiques de l'algorithme DRG (comme le tri, le nombre de DRG, etc.).

6.2 Marquage de la latéralité

A partir de la version 11 (2009) de la classification suisse des interventions chirurgicales CHOP, il est possible d'indiquer la latéralité pour les interventions sur les organes ou parties du corps présentant une symétrie (yeux, oreilles, reins, extrémités, etc.). Pour le moment, il n'existe cependant pas de prescriptions concernant les codes pour lesquels la latéralité peut ou doit être saisie. De ce fait, il est en principe possible de saisir la latéralité pour tout code CHOP dans la version actuelle SwissDRG 10.0 . Il est ainsi possible que certaines interventions soient marquées d'une double flèche (↔) , alors qu'elles ne concernent pas un organe présentant une symétrie.

6.3 Interventions de type OR et NonOR

Dans le système SwissDRG une distinction est faite entre les interventions de type OR et NonOR. Les interventions de type OR (OR = Operating Room - salle d'opération) sont toujours des interventions significatives (classantes) car l'ensemble des interventions de type OR est prise en considération dans la logique de classement des DRG (p. ex. pour le DRG de base 901).

Les interventions de type NonOR sont des interventions classantes au sein de quelques MDC seulement. Relevons que malgré leur dénomination des interventions de type NonOR peuvent être réalisées dans une salle d'opération (operating room = OR). La double croix (‡) sert à marquer une intervention de type NonOR.

Tableau 1.1 Liste des SwissDRG

Pré-MDC

DRG	Part.	Description
A01A	O	Transplantation hépatique avec ventilation artificielle > 59 heures ou avec rejet de la greffe ou avec autre transplantation d'organe particulière, âge < 16 ans
A01B	O	Transplantation hépatique, âge > 15 ans
A02Z	O	Transplantation du rein et du pancréas ou de l'intestin
A04A	O	Transplantation de moelle osseuse ou transfusion de cellules souches, allogène, âge < 18 ans ou avec traitement complexe d'agents infectieux multirésistants à partir de 14 jours de traitement ou traitement complexe de soins intensifs > 360 points
A04B	O	Transplantation de moelle osseuse ou transfusion de cellules souches, allogène, âge > 17 ans
A05A	O	Transplantation cardiaque ou pulmonaire ou séparation de jumeaux siamois avec ventilation artificielle > 179 heures ou transplantation rénale, âge < 18 ans
A05B	O	Transplantation cardiaque ou pulmonaire ou séparation de jumeaux siamois, âge > 17 ans
A06A	O	Ventilation artificielle > 1499 heures ou traitement complexe de soins intensifs/traitement complexe en unité de soins intermédiaires > 5880/5520 points ou réadaptation neurologique précoce à partir de 70 jours de traitement ou implantation d'une pompe cardiaque, transplantation de foie, poumon, cœur, transfusion de cellules souches ou séparation de jumeaux siamois, et situations très coûteuses or âge < 16 ans
A06B	O	Ventilation artificielle > 1499 heures ou traitement complexe de soins intensifs/traitement complexe en unité de soins intermédiaires > 5880/5520 points ou réadaptation neurologique précoce à partir de 70 jours de traitement ou implantation d'une pompe cardiaque, transplantation de foie, poumon, cœur, transfusion de cellules souches ou séparation de jumeaux siamois, âge > 15 ans
A06C	O	Ventilation artificielle > 999 heures ou > 499 heures avec intervention très coûteuses et âge < 16 ans ou situations complexes particulières ou traitement complexe de soins intensifs/traitement complexe en unité de soins intermédiaires > 4410/4600 points ou traitement complexe de soins intensifs particulier avec points de traitement complexe en unité de soins intermédiaires
A07A	O	Ventilation artificielle > 499 heures avec procédure opératoire complexe ou traumatisme multiple ou traitement sous vide complexe, avec intervention hautement complexe ou traitement complexe de soins intensifs > 2940/3680 points ou réadaptation neurologique précoce à partir de 7 jours de traitement
A07B	O	Ventilation artificielle > 499 heures avec procédure opératoire complexe ou traumatisme multiple ou traitement sous vide complexe ou âge < 16 ans ou traitement complexe de soins intensifs > 1764/2484 points
A07C	O	Ventilation artificielle > 499 heures ou autres situations coûteuses, âge > 15 ans
A11A	O	Ventilation artificielle > 249 h avec situations complexes, ou ventil. artif. > 95 h avec situations hautement complexes particulières, ou âge < 16 ans, ou situations très coûteuses, ou proc. opér. coûteuses avec âge < 16 ans
A11B	O	Ventilation artificielle > 249 h avec situations complexes, ou ventilation artificielle > 95 h avec situations complexes particulières ou brûlures graves, âge > 15 ans
A11C	O	Ventilation artificielle > 249 h avec procédures coûteuses, ou ventilation artificielle < 95 h avec situations particulières ou procédures de complication, ou âge < 6 ans, ou traitement complexe de soins intensifs > 1470/1656 points avec diagnostic aggravant
A11D	O	Ventilation artificielle > 249 heures ou ventilation artificielle > 95 h avec situations particulières, âge > 5 ans
A15A	O	Transplantation de moelle osseuse ou transfusion de cellules souches, autologue, âge < 18 ans ou avec traitement complexe de soins intensifs > 360 points ou intervention multiple
A15B	O	Transplantation de moelle osseuse ou transfusion de cellules souches, autologue, avec chimiothérapie hautement complexe et situation coûteuse, âge > 17 ans
A15C	O	Transplantation de moelle osseuse ou transfusion de cellules souches, autologue, âge > 17 ans
A16Z	O	Transplantation de cellules d'ilots de Langerhans
A17A	O	Transplantation rénale avec défaillance postopératoire du greffon rénal ou âge < 18 ans ou transplantation ABO-incompatible
A17B	O	Transplantation rénale, âge > 17 ans
A36A	O	Traitement complexe de soins intensifs > 980/1104 points pour maladies et troubles particuliers, ou procédure opératoire complexe, ou plus de 8 séances d'irradiation
A36B	O	Traitement complexe de soins intensifs > 392/552 et < 981/1105 points pour maladies et troubles particuliers
A42A	A	Prélèvement de moelle osseuse ou de cellules souches, autologue, âge < 16 ans ou procédé particulier
A42B	A	Prélèvement de moelle osseuse ou de cellules souches, autologue, âge > 15 ans
A43A	A	Réadaptation précoce pour coma vigile et syndrome de verrouillage avec réadaptation neurologique précoce à partir de 70 jours de traitement ou traitement complexe en U-IMC > 1764/1932 points
A43B	A	Réadaptation précoce pour coma vigile et syndrome de verrouillage ou traitement sous vide hautement complexe
A60A	M	Défaillance et rejet d'un greffon d'organe, plus d'un jour d'hospitalisation, avec CC extrêmement sévères ou procédure opératoire complexe ou âge < 16 ans
A60B	M	Défaillance et rejet d'un greffon d'organe, âge > 15 ans, plus d'un jour d'hospitalisation
A60C	M	Défaillance et rejet d'un greffon d'organe, un jour d'hospitalisation
A90A	O	Traitement complexe en U-IMC > 1176/1104 points ou procédure opératoire complexe ou plus de 8 séances d'irradiation ou réadaptation précoce à partir de 14 jours de traitement pour maladies particulières
A90B	O	Traitement complexe en U-IMC > 392/552 et < 1177/1105 points pour maladies particulières, ou traitement complexe de soins intensifs particuliers avec points de traitement complexe en unité de soins intermédiaires
A91Z	M	Photophérèse et aphérèse, un jour d'hospitalisation

DRG	Part.	Description
A92A	M	Traitement multimodal de la douleur pour maladies particulières ou traitement rhumatologique complexe pour maladies particulières, à partir de 21 jours de traitement sans procédure opératoire
A92B	M	Traitement multimodal de la douleur pour maladies particulières ou traitement rhumatologique complexe pour maladies particulières, de 14 à 20 jours de traitement sans procédure opératoire
A92C	M	Traitement multimodal de la douleur pour maladies particulières ou traitement rhumatologique complexe pour maladies particulières, de 7 à 13 jours de traitement sans procédure opératoire
A93A	O	Radiothérapie, plus de 8 séances d'irradiation avec procédure opératoire complexe ou traitement complexe de soins intensifs/traitement complexe en unité de soins intermédiaires > 184 points
A93B	O	Radiothérapie, plus de 19 séances d'irradiation
A93C	O	Radiothérapie, plus de 8 séances d'irradiation avec CC extrêmement sévères
A93D	O	Radiothérapie, plus de 8 séances d'irradiation
A94A	M	Traitement complexe en cas de colonisation ou d'infection à agents infectieux multirésistants à partir de 21 jours de traitement ou à partir de 14 jours de traitement et diagnostic particulier ou traitement complexe de soins intensifs/traitement complexe en unité de soins intermédiaires >196/119 points
A94B	M	Traitement complexe en cas de colonisation ou d'infection à agents infectieux multirésistants à partir de 14 jours de traitement ou âge < 16 ans ou traitement complexe de soins intensifs/traitement complexe en unité de soins intermédiaires > 196/119 points ou diagnostics particuliers
A94C	M	Traitement complexe en cas de colonisation ou d'infection à agents infectieux multirésistants, à partir de 7 jours de traitement sans procédure opératoire, âge > 15 ans
A95A	M	Réadaptation gériatrique aiguë avec procédure complexe ou traitement complexe de soins intensifs/traitement complexe en U-IMC > 360 points
A95B	M	Réadaptation gériatrique aiguë, à partir de 14 jours de jours de traitement ou traitement neurologique complexe d'accident vasculaire cérébral aigu, avec procédure opératoire particulière ou traitement complexe de soins intensifs > 184 points
A95C	M	Réadaptation gériatrique aiguë, à partir de 14 jours de traitement ou traitement neurologique complexe d'accident vasculaire cérébral aigu, avec limitation sévère des fonctions motrices ou intervention particulière
A95D	M	Réadaptation gériatrique aiguë, à partir de 14 jours de traitement ou traitement neurologique complexe d'accident vasculaire cérébral aigu
A95E	M	Réadaptation gériatrique aiguë, de 7 à 13 jours de traitement avec procédure opératoire particulière ou traitement sous vide
A95F	M	Réadaptation gériatrique aiguë, de 7 à 13 jours de traitement avec limitation sévère des fonctions motrices
A95G	M	Réadaptation gériatrique aiguë, de 7 à 13 jours de traitement
A96A	M	Traitement complexe de médecine complémentaire pour maladies particulières, sans procédure opératoire, à partir de 26 séances de traitement
A96B	M	Traitement complexe de médecine complémentaire pour maladies particulières, sans procédure opératoire, à partir de 10 séances de traitement
A97A	M	Traitement complexe de médecine palliative, à partir de 7 jours de traitement avec procédure complexe ou traitement complexe de médecine palliative, à partir de 21 jours de traitement avec situations complexes
A97B	M	Traitement complexe de médecine palliative, à partir de 7 jours de traitement avec procédure complexe ou de complication et traitement complexe de médecine palliative, à partir de 14 jours de traitement ou traitement complexe à partir de 21 jours avec intervention opératoire ou traitement complexe de soins intensifs/traitement complexe en unité de soins intermédiaires > 196/184 points
A97C	M	Traitement complexe de médecine palliative, à partir de 7 jours de traitement avec procédure de complication et intervention particulière ou traitement complexe de médecine palliative, à partir de 14 jours de traitement avec procédure opératoire particulière
A97D	M	Traitement complexe de médecine palliative, à partir de 21 jours de traitement ou procédure de complication ou diagnostic particulier ou traitement neurologique complexe à partir de 24 heures
A97E	M	Traitement complexe de médecine palliative, à partir de 14 jours de traitement
A97F	M	Traitement complexe de médecine palliative, à partir de 7 jours de traitement avec procédure particulière ou limitation sévère des fonctions motrices ou intervention particulière
A97G	M	Traitement complexe de médecine palliative, à partir de 7 jours de traitement
B61A	O	Affections aiguës particulières et lésions de la moëlle épinière, avec intervention complexe, jusqu'à 13 jours d'hospitalisation, transféré
B61B	O	Affections aiguës particulières et lésions de la moelle épinière avec procédure opératoire complexe, plus d'un jour d'hospitalisation
B61C	O	Affections aiguës particulières et lésions de la moelle épinière, plus d'un jour d'hospitalisation

MDC 01 Maladies et troubles du système nerveux

DRG	Part.	Description
B01A	O	Procédures opératoires complexes en plusieurs temps pour maladies et troubles du système nerveux avec traitement complexe de soins intensifs > 196/184 points
B01B	O	Procédures opératoires complexes en plusieurs temps ou chirurgie épileptique avec EEG vidéo invasif préopératoire
B02A	O	Craniotomie complexe ou opération de la colonne vertébrale, âge < 6 ans ou < 18 ans avec grande intervention intracrânienne, avec CC extrêmement sévères, ou traitement complexe de soins intensifs > 196/184 points
B02B	O	Craniotomie complexe ou opération de la colonne vertébrale
B03A	O	Interventions opératoires pour para/tétraplégie, affection cérébrale et interventions pour paralysie cérébrale, dystrophie musculaire, neuropathie ou interventions sur la colonne vertébrale et la moelle osseuse, et traitement complexe de soins intensifs/traitement complexe en unité de soins intermédiaires > 196/119 points, ou âge < 16 ans

DRG	Part.	Description
B03B	O	Interventions opératoires pour para/tétraplégie, affection cérébrale et interventions pour paralysie cérébrale, dystrophie musculaire, neuropathie ou interventions sur la colonne vertébrale et la moelle osseuse, et procédure de complication, âge > 15 ans
B03C	O	Interventions opératoires pour para/tétraplégie, affection cérébrale et interventions pour paralysie cérébrale, dystrophie musculaire, neuropathie ou interventions sur la colonne vertébrale et la moelle osseuse, âge > 15 ans
B04A	O	Interventions particulières sur les vaisseaux extracrâniens et CC extrêmement sévères
B04B	O	Interventions sur les vaisseaux extracrâniens, fermeture de communication interauriculaire ou stimulateur cardiaque avec CC extrêmement sévères ou lors d'un infarctus cérébral
B04C	O	Interventions sur les vaisseaux extracrâniens ou fermeture de communication interauriculaire ou stimulateur cardiaque
B05Z	O	Décompression lors de syndrome du tunnel carpien ou du tunnel tarsien
B09A	O	Autres interventions sur le crâne pour néoformations malignes du système nerveux
B09B	O	Autres interventions sur le crâne
B16Z	O	Radiothérapie pour maladies et troubles du système nerveux, plus d'un jour d'hospitalisation
B17A	O	Interventions sur les nerfs périphériques et les nerfs cérébraux avec CC extrêmement sévères ou diagnostic de complication
B17B	O	Interventions sur les nerfs périphériques et les nerfs cérébraux avec intervention complexe
B17C	O	Interventions sur les nerfs périphériques et les nerfs cérébraux ou ablation d'implants
B20A	O	Craniotomie ou grande opération de la colonne vertébrale avec traitement complexe de soins intensifs/traitement complexe en unité de soins intermédiaires > 196/184 points ou traitement complexe de soins intensifs > 119 points avec situation particulière
B20B	O	Craniotomie ou grande opération de la colonne vertébrale avec procédure complexe ou diagnostic complexe ou traitement complexe de soins intensifs > 119 points, avec monitoring intraopératoire ou intervention particulière ou âge < 16 ans
B20C	O	Craniotomie ou grande opération de la colonne vertébrale avec procédure complexe ou traitement complexe de soins intensifs > 119 points, âge > 15 ans
B20D	O	Craniotomie ou grande opération de la colonne vertébrale, âge < 3 ans ou avec diagnostic particulier
B20E	O	Craniotomie ou grande opération de la colonne vertébrale, âge > 2 ans
B21A	O	Implantation d'un neurostimulateur pour stimulation cérébrale ou pompe à médicaments ou traitement complexe des atteintes motrices extrapyramidales à partir de 14 jours de traitement
B21B	O	Implantation d'un neurostimulateur, système à plusieurs électrodes ou intervention particulière
B21C	O	Implantation d'un autre neurostimulateur
B21D	O	Implantation d'électrodes
B22Z	O	Implantation d'une pompe à médicaments
B36A	O	Traitement complexe de soins intensifs > 1470/1656 points
B36B	O	Traitement complexe de soins intensifs > 392/552 points avec procédure opératoire complexe ou traitement complexe de soins intensifs > 980/1104 points ou proc. opér. complexes en quatre temps
B36C	O	Traitement complexe de soins intensifs > 392/552 points
B36D	O	Traitement complexe de soins intensifs > 196/360 points
B39A	O	Traitement neurologique complexe d'accident vasculaire cérébral aigu de plus de 72 heures avec intervention opératoire et CC extrêmement sévères
B39B	O	Traitement neurologique complexe d'accident vasculaire cérébral aigu de plus de 72 heures avec intervention opératoire particulière ou traitement complexe de soins intensifs > 119 points
B39C	O	Traitement neurologique complexe d'accident vasculaire cérébral aigu avec intervention opératoire
B60Z	M	Paraplégie/tétraplégie
B63A	M	Démence et autres troubles chroniques de la fonction cérébrale avec CC extrêmement sévères ou acte diagnostique neurologique complexe, plus d'un jour d'hospitalisation
B63B	M	Démence et autres troubles chroniques de la fonction cérébrale, plus d'un jour d'hospitalisation
B64A	M	Délire avec cc extrêmement sévères et plus d'un jour d'hospitalisation
B64B	M	Délire, plus d'un jour d'hospitalisation
B66A	M	Néoformations du système nerveux ou état stuporeux et coma d'origine non traumatique, avec CC extrêmement sévères et plus d'un jour d'hospitalisation
B66B	M	Néoformations du système nerveux ou état stuporeux et coma d'origine non traumatique, plus d'un jour d'hospitalisation, âge < 16 ans
B66C	M	Néoformations du système nerveux ou état stuporeux et coma d'origine non traumatique, plus d'un jour d'hospitalisation, âge > 15 ans
B67A	M	Maladie de Parkinson avec CC extrêmement sévères ou diminution extrême ou réglage de paramètres neurologiques de stimulation ou traitement complexe des atteintes motrices extrapyramidales à partir de 7 jours de traitement, plus d'un jour d'hospitalisation
B67B	M	Maladie de Parkinson, plus d'un jour d'hospitalisation
B68A	M	Sclérose en plaques et ataxie cérébelleuse avec diagnostic complexe ou CC extrêmement sévères ou diagnostic neurologique complexe, ou procédure particulière en plusieurs temps, plus d'un jour d'hospitalisation
B68B	M	Sclérose en plaques et ataxie cérébelleuse avec diagnostic particulier, plus d'un jour d'hospitalisation
B68C	M	Sclérose en plaques et ataxie cérébelleuse, plus d'un jour d'hospitalisation
B69A	M	Accident ischémique transitoire (AIT) et occlusion de vaisseaux extracrâniens, avec traitement neurologique complexe d'accident vasculaire cérébral aigu > 72 heures
B69B	M	Accident ischémique transitoire (AIT) et occlusion de vaisseaux extracrâniens, avec traitement neurologique complexe d'accident vasculaire cérébral aigu < 73 heures
B69C	M	Accident ischémique transitoire (AIT) et occlusion de vaisseaux extracrâniens, avec autre traitement neurologique complexe d'accident vasculaire cérébral aigu ou acte diagnostique neurologique complexe

DRG	Part.	Description
B69D	M	Accident ischémique transitoire (AIT) et occlusion de vaisseaux extracrâniens
B70A	M	Apoplexie avec traitement neurologique complexe d'accident vasculaire cérébral aigu > 72 heures, avec diagnostic de complication ou trouble sévère des fonctions motrices ou CC extrêmement sévères
B70B	M	Apoplexie avec traitement neurologique complexe d'accident vasculaire cérébral aigu > 72 heures ou traitement complexe de soins intensifs > 184 points ou acte diagnostique neurologique complexe
B70C	M	Apoplexie avec traitement neurologique complexe d'accident vasculaire cérébral aigu < 73 heures, avec diagnostic de complication ou thrombolyse ou trouble sévère des fonctions motrices
B70D	M	Apoplexie avec traitement neurologique complexe d'accident vasculaire cérébral aigu < 73 heures, ou avec autre traitement neurologique complexe > 72 heures, ou CC extrêmement sévères
B70E	M	Apoplexie avec autre traitement neurologique complexe d'accident vasculaire cérébral aigu < 73 heures ou acte diagnostique neurologique complexe
B70F	M	Apoplexie, plus d'un jour d'hospitalisation ou thrombolyse avec diagnostic de complication ou trouble sévère des fonctions motrices
B70G	M	Apoplexie, plus d'un jour d'hospitalisation
B70H	M	Apoplexie, plus d'un jour d'hospitalisation ou thrombolyse, décédé < 5 jours après admission, avec traitement neurologique complexe d'accident vasculaire cérébral aigu ou autre traitement neurologique complexe
B70I	M	Apoplexie, plus d'un jour d'hospitalisation ou thrombolyse, décédé < 5 jours après admission
B70J	M	Apoplexie avec traitement neurologique complexe d'accident vasculaire cérébral aigu > 23 heures à < 48 heures, un jour d'hospitalisation
B70K	M	Apoplexie avec traitement neurologique complexe d'accident vasculaire cérébral aigu < 24 heures, un jour d'hospitalisation
B71A	M	Affections des nerfs cérébraux et périphériques avec diagnostic complexe et plus d'un jour d'hospitalisation avec CC sévères ou para/tétraplégie ou acte diagnostique neurologique complexe, ou CC sévères avec plus d'un jour d'hospitalisation et para/tétraplégie
B71B	M	Affections des nerfs cérébraux et périphériques avec diagnostic complexe ou CC sévères et plus d'un jour d'hospitalisation, ou para/tétraplégie
B71C	M	Affections des nerfs cérébraux et périphériques, plus d'un jour d'hospitalisation
B72A	M	Infection du système nerveux sauf méningite virale avec CC extrêmement sévères, plus d'un jour d'hospitalisation
B72B	M	Infection du système nerveux sauf méningite virale, âge < 16 ans ou acte diagnostique neurologique complexe, plus d'un jour d'hospitalisation
B72C	M	Infection du système nerveux sauf méningite virale, âge > 15 ans, plus d'un jour d'hospitalisation
B73Z	M	Méningite virale, plus d'un jour d'hospitalisation
B75Z	M	Convulsions fébriles, plus d'un jour d'hospitalisation
B76A	M	Crises convulsives et traitement complexe pour épilepsie, à partir de 7 jours de traitement ou traitement complexe de soins intensifs > 119 points ou traitement complexe en unité de soins intermédiaires > 196/119 points, plus d'un jour d'hospitalisation
B76B	M	Crises convulsives ou vidéo-EEG invasive ou traitement complexe pour épilepsie, à partir de 7 jours de traitement ou âge < 16 ans, plus d'un jour d'hospitalisation
B76C	M	Crises convulsives ou vidéo-EEG, plus d'un jour d'hospitalisation, âge > 15 ans
B76D	M	Crises convulsives avec EEG ou acte diagnostique neurologique complexe avec diagnostic complexe ou malformations congénitales, CC extrêmement sévères, plus d'un jour d'hospitalisation
B76E	M	Crises convulsives avec EEG ou acte diagnostique neurologique complexe, ou âge < 6 ans ou diagnostic complexe, plus d'un jour d'hospitalisation
B76F	M	Crises convulsives, âge > 5 ans
B77A	M	Céphalées avec acte diagnostique neurologique complexe ou âge < 16 ans ou traitement complexe de médecine intensive > 59 points, plus d'un jour d'hospitalisation
B77B	M	Céphalées et âge > 15 ans, plus d'un jour d'hospitalisation
B78A	M	Lésion intracrânienne, plus d'un jour d'hospitalisation, âge < 12 ans
B78B	M	Lésion intracrânienne, plus d'un jour d'hospitalisation, âge > 11 ans
B79Z	M	Fractures du crâne, plus d'un jour d'hospitalisation
B80Z	M	Autres blessures de la tête, plus d'un jour d'hospitalisation
B81A	M	Autres affections du système nerveux avec diagnostic complexe ou acte diagnostique neurologique complexe et âge < 16 ans ou diagnostic particulier, plus d'un jour d'hospitalisation
B81B	M	Autres affections du système nerveux avec diagnostic complexe ou acte diagnostique neurologique complexe, plus d'un jour d'hospitalisation, âge > 15 ans
B81C	M	Autres affections du système nerveux, plus d'un jour d'hospitalisation
B82Z	M	Autres affections des nerfs périphériques, plus d'un jour d'hospitalisation
B84Z	M	Myélopathies vasculaires, plus d'un jour d'hospitalisation
B85A	M	Maladies dégénératives du système nerveux avec CC extrêmement sévères ou diagnostic de complication ou acte diagnostique neurologique complexe, ou paralysies cérébrales ou âge < 16 ans, plus d'un jour d'hospitalisation
B85B	M	Maladies dégénératives du système nerveux, plus d'un jour d'hospitalisation, âge > 15 ans
B86Z	M	Maladies et troubles du système nerveux, un jour d'hospitalisation
B87A	M	Maladies et troubles du système nerveux, traitement complexe de soins intensifs/traitement complexe en unité de soins intermédiaires > 196/184 points
B87B	M	Maladies et troubles du système nerveux, traitement complexe de soins intensifs/traitement complexe en unité de soins intermédiaires > 119 à 184 points
B90A	O	Traitement complexe en U-IMC > 1176/1104 points ou réhabilitation neurologique précoce à partir de 21 jours de traitement ou procédure opératoire complexe

DRG	Part.	Description
B90B	O	Traitement complexe en U-IMC > 392/552 points ou réhabilitation neurologique précoce à partir de 7 jours de traitement ou traitement complexe de soins intensifs particulier avec points de traitement complexe en U-IMC ou ventilation artificielle > 95 h avec traitement complexe de soins intensifs > 196/360 points

MDC 02 Maladies et troubles de l'oeil

DRG	Part.	Description
C01Z	O	Interventions pour blessures oculaires pénétrantes et suture de membrane amiotique
C02A	O	Enucléations et interventions sur l'orbite ou radiothérapie lors de néoformation maligne ou CC extrêmement sévères
C02B	O	Enucléations et interventions sur l'orbite
C03A	O	Interventions sur la rétine avec vitrectomie par la pars plana et autre procédure complexe avec intervention sur le cristallin
C03B	O	Interventions sur la rétine avec vitrectomie par la pars plana et autre procédure complexe
C04Z	O	Transplantation de cornée
C06A	O	Interventions complexes particulières en cas de glaucome
C06B	O	Interventions complexes en cas de glaucome
C06C	O	Interventions en cas de glaucome
C08A	O	Intervention bilatérale ou malformation congénitale du cristallin
C08B	O	Intervention sur le cristallin
C10A	O	Interventions sur les muscles oculaires, âge < 12 ans
C10B	O	Interventions sur les muscles oculaires, âge > 11 ans
C12Z	O	Autres reconstructions des paupières
C13A	O	Interventions bilatérales sur les glandes lacrymales et les voies lacrymales ou réparation du nez
C13B	O	Interventions sur la glande lacrymale et les voies lacrymales
C14Z	O	Autres interventions sur l'oeil
C15A	O	Interventions en plusieurs temps ou bilatérales sur la rétine
C15B	O	Autres interventions sur la rétine
C20Z	O	Autres interventions sur la cornée, la sclère et la conjonctive, interventions sur la paupière ou diverses interventions sur le cristallin
C60A	M	Infections de l'oeil aiguës et sévères avec diagnostic de complication ou avec CC sévères, plus d'un jour d'hospitalisation
C60B	M	Infections de l'oeil aiguës et sévères, plus d'un jour d'hospitalisation
C61A	M	Affections neuro-ophtalmologiques et vasculaires de l'oeil avec diagnostic de complication ou avec CC sévères ou acte diagnostique neurologique complexe ou traitement neurologique complexe, au moins 24 heures et plus, plus d'un jour d'hospitalisation
C61B	M	Affections neuro-ophtalmologiques et vasculaires de l'oeil, plus d'un jour d'hospitalisation
C62Z	M	Hyphéma et lésions oculaires soumises à un traitement conservateur, plus d'un jour d'hospitalisation
C63A	M	Néoformations malignes de la rétine et âge < 16 ans
C63B	M	Affections diabétiques ou particulières de l'oeil, plus d'un jour d'hospitalisation
C63C	M	Néoformations malignes ou autres affections de l'oeil, plus d'un jour d'hospitalisation
C64Z	M	Glaucome, cataracte et affections de la paupière, plus d'un jour d'hospitalisation
C86Z	M	Maladies et troubles de l'oeil, un jour d'hospitalisation

MDC 03 Maladies et troubles de l'oreille, du nez, de la bouche et de la gorge

DRG	Part.	Description
D01A	O	Implant cochléaire, bilatéral
D01B	O	Implant cochléaire ou implantation d'une endoprothèse de l'articulation temporo-mandibulaire
D02A	O	Résections complexes avec reconstructions au niveau de la tête et de la gorge et intervention combinée avec CC extrêmement sévères ou procédure de complication ou procédure opératoire complexe en plusieurs temps, avec traitement complexe de soins intensifs/traitement complexe en unité de soins intermédiaires > 196/184 points
D02B	O	Résections complexes avec reconstructions au niveau de la tête et de la gorge et intervention combinée avec CC extrêmement sévères ou procédure de complication ou procédure opératoire complexe en plusieurs temps
D03A	O	Correction opératoire d'une fente labio-alvéolo-palatine avec rhinoplastie
D03B	O	Correction opératoire d'une fente labio-alvéolo-palatine, âge < 2 ans
D03C	O	Correction opératoire d'une fente labio-alvéolo-palatine, âge > 1 an
D04Z	O	Ostéotomie bimaxillaire et interventions complexes sur la mâchoire
D05A	O	Parotidectomie complexe
D05B	O	Interventions complexes sur les glandes salivaires sauf les parotidectomies complexes
D06A	O	Interventions coûteuses sur les sinus nasaux, l'apophyse mastoïde, l'oreille moyenne et autres interventions sur les glandes salivaires, avec tympanoplastie complexe ou âge < 6 ans
D06B	O	Interventions coûteuses sur les sinus nasaux, l'apophyse mastoïde, l'oreille moyenne et autres interventions sur les glandes salivaires, âge > 5 ans et âge < 16 ans, ou intervention complexe sur l'apophyse mastoïde ou les sinus nasaux ou avec diagnostic complexe, âge > 15 ans
D06C	O	Interventions coûteuses sur les sinus nasaux, l'apophyse mastoïde, l'oreille moyenne et autres interventions sur les glandes salivaires, âge > 15 ans
D08Z	O	Interventions sur la cavité buccale et la bouche pour néoformation maligne

DRG	Part.	Description
D09Z	O	Tonsillectomie pour néoformation maligne ou diverses interventions sur l'oreille, le nez, la bouche et la gorge avec CC extrêmement sévères
D12A	O	Autres interventions coûteuses sur l'oreille, le nez, la bouche et la gorge
D12B	O	Autres interventions sur l'oreille, le nez, la bouche et la gorge
D13A	O	Contrôle d'hémorragie après tonsillectomie ou adénectomie ou tonsillectomie pour abcès, sauf en cas de néoformation maligne, âge < 16 ans
D13B	O	Tonsillectomie ou adénectomie sauf en cas de néoformation maligne, âge > 15 ans
D15A	O	Trachéostomie ou irradiation et germes multirésistants, avec CC extrêmement sévères ou traitement complexe en U-IMC > 196/184 points et procédure opératoire complexe
D15B	O	Trachéostomie ou irradiation pour germes multirésistants ou traitement complexe en U-IMC > 196/184 points
D16Z	O	Ablation de matériel sur la mâchoire et le visage
D17Z	O	Plastie reconstructive du pavillon de l'oreille
D20Z	O	Radiothérapie pour maladies et troubles de l'oreille, du nez, de la bouche et de la gorge
D22Z	O	Interventions sur la cavité buccale et la bouche, sauf pour néoformation maligne
D23Z	O	Implantation d'un appareil acoustique
D24A	O	Plasties de la peau complexes et grandes interventions au niveau de la tête et de la gorge avec intervention complexe, ou laryngectomie radicale avec intervention combinée ou CC extrêmement sévères
D24B	O	Plasties de la peau complexes et grandes interventions au niveau de la tête et de la gorge avec intervention combinée ou CC extrêmement sévères
D24C	O	Plasties de la peau complexes et grandes interventions au niveau de la tête et de la gorge
D25A	O	Interventions moyennement complexes au niveau de la tête et de la gorge et CC extrêmement sévères ou radiothérapie avec intervention opératoire, ou intervention particulière
D25B	O	Interventions moyennement complexes au niveau de la tête et de la gorge pour néoformation maligne
D28Z	O	Ostéotomie sur une mâchoire et interventions complexes au niveau de la tête et de la gorge ou autres interventions au niveau de la tête et de la gorge pour néoformation maligne
D29Z	O	Opérations sur la mâchoire et autres interventions au niveau de la tête et de la gorge sauf en cas de néoformation maligne
D30A	O	Diverses interv. sur l'oreille, le nez, la bouche et la gorge avec CC extr. sévères, avec interv. coûteuse ou interventions sur la cav. bucc. et la bouche sauf pour néof. maligne, sans plastie du pl. bucc. ni plastie vestibul. avec âge < 3 ans
D30B	O	Diverses interventions sur l'oreille, le nez, la bouche et la gorge avec procédure particulière ou âge < 16 ans
D30C	O	Diverses interventions sur l'oreille, le nez, la bouche et la gorge, âge > 15 ans
D35Z	O	Interventions sur le nez et les sinus nasaux pour néoformation maligne
D37A	O	Maladies et troubles de l'oreille, du nez, de la bouche et de la gorge, traitement complexe de médecine intensive > 196/184 points et procédure opératoire complexe
D37B	O	Maladies et troubles de l'oreille, du nez, de la bouche et de la gorge, traitement complexe de médecine intensive > 196/184 points
D38A	O	Interventions très complexes sur le nez
D38B	O	Interventions complexes sur le nez
D39Z	O	Autres interventions sur le nez
D40Z	A	Extraction et réparation dentaire
D60A	M	Néoformations malignes à l'oreille, au nez, à la bouche et dans la gorge, plus d'un jour d'hospitalisation, avec CC extrêmement sévères
D60B	M	Néoformations malignes à l'oreille, au nez, à la bouche et dans la gorge
D61A	M	Troubles de l'équilibre (vertiges) avec acte diagnostique neurologique complexe ou CC extrêmement sévères avec plus d'un jour d'hospitalisation
D61B	M	Troubles de l'équilibre (vertige), plus d'un jour d'hospitalisation
D62A	M	Epistaxis ou otite moyenne/infections des voies respiratoires supérieures et âge > 2 ans avec CC extrêmement sévères, plus d'un jour d'hospitalisation
D62B	M	Epistaxis ou otite moyenne/infections des voies respiratoires supérieures, âge > 2 ans et âge < 12 ans ou procédures de complication ou diagnostic particulier, plus d'un jour d'hospitalisation
D62C	M	Epistaxis ou otite moyenne/infections des voies respiratoires supérieures et âge > 11 ans, plus d'un jour d'hospitalisation
D63Z	M	Otite moyenne ou infections des voies respiratoires supérieures, âge < 3 ans, plus d'un jour d'hospitalisation
D64Z	M	Laryngotrachéite et épiglottite, plus d'un jour d'hospitalisation
D65Z	M	Blessure et difformité du nez, plus d'un jour d'hospitalisation
D66Z	M	Autres maladies de l'oreille, du nez, de la bouche et la gorge, plus d'un jour d'hospitalisation
D67A	M	Maladies des dents et de la cavité buccale sans extraction ni réparation dentaires, pour état après transplantation ou avec CC extrêmement sévères
D67B	M	Maladies des dents et de la cavité buccale sans extraction ni réparation dentaires, plus d'un jour d'hospitalisation
D86Z	M	Maladies et troubles de l'oreille, du nez, de la bouche et de la gorge, un jour d'hospitalisation
D87Z	M	Maladies et troubles de l'oreille, du nez, de la bouche et de la gorge, traitement complexe de médecine intensive/traitement complexe en unité de soins intermédiaires > 119 points

MDC 04 Maladies et troubles des organes respiratoires

DRG	Part.	Description
E01A	O	Interventions de révision, lobectomie bilatérale avec CC extrêmement sévères ou radiothérapie avec intervention opératoire
E01B	O	Interventions de révision, lobectomie bilatérale, radiothérapie avec ventilation artificielle > 24 heures, fermeture de communication interauriculaire
E02A	O	Autres procédures opératoires sur l'appareil respiratoire avec procédure particulière ou âge < 16 ans
E02B	O	Autres procédures opératoires sur l'appareil respiratoire, âge > 15 ans avec intervention coûteuse sur les bronches
E02C	O	Autres procédures opératoires sur l'appareil respiratoire, âge > 15 ans
E03Z	O	Curiethérapie ou thérapie avec nucléides ouverts pour maladies et troubles de l'appareil respiratoire, plus d'un jour d'hospitalisation
E05A	O	Autres grandes interventions sur le thorax avec CC extrêmement sévères, ou circulation extracorporelle
E05B	O	Autres grandes interventions sur le thorax pour néoformation maligne
E05C	O	Autres grandes interventions sur le thorax
E06A	O	Autres résections pulmonaires, biopsie des organes thoraciques et interventions sur la paroi thoracique avec CC extrêmement sévères ou réduction chirurgicale du volume pulmonaire
E06B	O	Autres résections pulmonaires, biopsie des organes thoraciques et interventions sur la paroi thoracique, âge < 16 ans
E06C	O	Autres résections pulmonaires, biopsie des organes thoraciques et interventions sur la paroi thoracique, âge > 15 ans
E07Z	O	Interventions pour syndrome d'apnée du sommeil
E08A	O	Radiothérapie pour maladies et troubles de l'appareil respiratoire, plus d'un jour d'hospitalisation avec CC extrêmement sévères ou procédures de complication
E08B	O	Radiothérapie pour maladies et troubles de l'appareil respiratoire, plus d'un jour d'hospitalisation
E33Z	O	Procédures opératoires complexes en plusieurs temps
E36A	O	Maladies et troubles des organes respiratoires avec traitement complexe de soins intensifs > 980/1104 points et ventilation artificielle > 95 heures
E36B	O	Maladies et troubles des organes respiratoires avec traitement complexe de soins intensifs > 392/552 points
E36C	O	Maladies et troubles des organes respiratoires avec traitement complexe de soins intensifs > 196/184 points avec procédure opératoire complexe
E36D	O	Maladies et troubles des organes respiratoires avec traitement complexe de soins intensifs > 196/184 points
E60A	M	Fibrose kystique (mucoviscidose) ou autre maladie pulmonaire avec séjour dévaluation avant transplantation ou âge < 16 ans
E60B	M	Fibrose kystique (mucoviscidose) sans autre maladie pulmonaire avec séjour d'évaluation avant transplantation ou SDRA, âge > 15 ans, plus d'un jour d'hospitalisation
E63A	M	Syndrome d'apnées du sommeil ou polysomnographie cardiorespiratoire, max. 2 jours d'hospitalisation, diagnostic neurologique complexe, ou acte diagnostique cardiologique invasif particulier ou âge < 16 ans
E63B	M	Syndrome d'apnées du sommeil ou polysomnographie cardiorespiratoire, max. 2 jours d'hospitalisation, âge > 15 ans
E64A	M	Insuffisance respiratoire ou embolie pulmonaire avec procédure particulière ou âge < 16 ans, plus d'un jour d'hospitalisation
E64B	M	Insuffisance respiratoire ou embolie pulmonaire avec CC extrêmement sévères, plus d'un jour d'hospitalisation
E64C	M	Insuffisance respiratoire ou embolie pulmonaire, plus d'un jour d'hospitalisation
E65A	M	Maladies chroniques obstructives des voies respiratoires avec état après transplantation ou intervention particulière ou procédure de complication, plus d'un jour d'hospitalisation
E65B	M	Maladies chroniques obstructives des voies respiratoires avec bronchoscopie rigide, plus d'un jour d'hospitalisation
E65C	M	Maladies chroniques obstructives des voies respiratoires et âge < 16 ans, plus d'un jour d'hospitalisation
E65D	M	Maladies chroniques obstructives des voies respiratoires et âge > 15 ans et CC extrêmement sévères, plus d'un jour d'hospitalisation
E65E	M	Maladies chroniques obstructives des voies respiratoires et âge > 15 ans, plus d'un jour d'hospitalisation
E66A	M	Traumatisme thoracique sévère avec diagnostic de complication, plus d'un jour d'hospitalisation
E66B	M	Traumatisme thoracique sévère, plus d'un jour d'hospitalisation
E70A	M	Coqueluche et bronchite aiguë, âge < 1 an ou infections VRS, plus d'un jour d'hospitalisation
E70B	M	Coqueluche et bronchite aiguë, âge > 0 an, plus d'un jour d'hospitalisation
E71A	M	Néoformations des organes respiratoires avec CC extrêmement sévères ou bronchoscopie rigide, plus d'un jour d'hospitalisation
E71B	M	Néoformations des organes respiratoires, plus d'un jour d'hospitalisation
E73A	M	Epanchement pleural avec CC extrêmement sévères, plus d'un jour d'hospitalisation
E73B	M	Epanchement pleural, plus d'un jour d'hospitalisation
E74Z	M	Maladie pulmonaire interstitielle, plus d'un jour d'hospitalisation
E75A	M	Autres maladies des organes respiratoires avec CC extrêmement sévères, âge < 18 ans, plus d'un jour d'hospitalisation
E75B	M	Autres maladies des organes respiratoires avec CC extrêmement sévères, âge > 17 ans, plus d'un jour d'hospitalisation
E75C	M	Autres maladies des organes respiratoires, plus d'un jour d'hospitalisation
E76A	M	Tuberculose, plus de 14 jours d'hospitalisation, en cas de colonisation ou d'infection à agents infectieux multirésistants ou âge < 16 ans ou procédure de complication ou avec CC extrêmement sévères
E76B	M	Tuberculose, plus de 14 jours d'hospitalisation, âge > 15 ans
E76C	M	Tuberculose jusqu'à 14 jours d'hospitalisation ou CC extrêmement sévères, plus d'un jour d'hospitalisation
E76D	M	Pneumothorax ou hémithorax traumatique, plus d'un jour d'hospitalisation
E76E	M	Autre pneumothorax, plus d'un jour d'hospitalisation

DRG	Part.	Description
E77A	M	Autres infections et inflammations des organes respiratoires avec diagnostic de complication lors d'état après transplantation d'organe ou avec CC extrêmement sévères ou procédure de complication ou agents infectieux multirésistants, plus d'un jour d'hospitalisation
E77B	M	Autres infections et inflammations des organes respiratoires avec diagnostic complexe ou CC extrêmement sévères, âge < 16 ans, plus d'un jour d'hospitalisation
E77C	M	Autres infections et inflammations des organes respiratoires avec diagnostic complexe ou CC extrêmement sévères, âge > 15 ans, plus d'un jour d'hospitalisation
E77D	M	Autres infections et inflammations des organes respiratoires avec CC sévères, âge > 15 ans et plus d'un jour d'hospitalisation
E77E	M	Autres infections et inflammations des organes respiratoires, âge > 15 ans et plus d'un jour d'hospitalisation
E78Z	M	Contrôle et optimisation d'un traitement existant de ventilation artificielle, jusqu'à 2 jours d'hospitalisation
E86A	M	Maladies et troubles des organes respiratoires avec traitement complexe ou diagnostic particulier, un jour d'hospitalisation
E86B	M	Maladies et troubles des organes respiratoires pour néoformation maligne ou biopsie pulmonaire transthoracique, un jour d'hospitalisation
E86C	M	Maladies et troubles des organes respiratoires, un jour d'hospitalisation
E87Z	M	Maladies et troubles des organes respiratoires, traitement complexe de soins intensifs/traitement complexe en unité de soins intermédiaires > 119 points
E90A	O	Maladies et troubles des organes respiratoires avec traitement complexe en U-IMC > 392/552 points
E90B	O	Maladies et troubles des organes respiratoires avec traitement complexe en U-IMC > 196/184 points avec ventilation artificielle > 95 heures ou procédure opératoire complexe
E90C	O	Maladies et troubles des organes respiratoires avec traitement complexe en U-IMC > 196/184 points ou ventilation artificielle > 24 heures

MDC 05 Maladies et troubles de l'appareil circulatoire

DRG	Part.	Description
F01A	O	Pose d'un défibrillateur cardiovertteur (AICD), stimulation double ou triple chambre, avec intervention cardiaque ou vasculaire supplémentaire ou procédure particulière
F01B	O	Pose d'un défibrillateur cardiovertteur (AICD), stimulation triple chambre
F01C	O	Pose d'un défibrillateur cardiovertteur (AICD), stimulation simple chambre, avec intervention cardiaque ou vasculaire supplémentaire ou procédure particulière
F01D	O	Pose d'un défibrillateur cardiovertteur (AICD), stimulation double chambre
F01E	O	Pose d'un défibrillateur cardiovertteur (AICD), stimulation simple chambre avec CC extrêmement sévères et plus d'un jour d'hospitalisation
F01F	O	Pose d'un défibrillateur cardiovertteur (AICD), stimulation simple chambre
F02A	O	Changement d'agrégat d'un défibrillateur cardiovertteur (AICD), stimulation double ou triple chambre
F02B	O	Changement d'agrégat défibrillateur cardiovertteur (AICD), stimulation simple chambre
F03A	O	Intervention valvulaire cardiaque avec cœur-poumon artificiel, avec procédure de complication ou stimulateur cardiaque avec remplacement particulier de valve cardiaque
F03B	O	Intervention valvulaire cardiaque avec cœur-poumon artificiel, avec procédure de complication ou stimulateur cardiaque, ou intervention triple ou âge < 1 an ou sous hypothermie profonde ou avec bioprothèse et remplacement particulier de valve cardiaque, ou interventions multiples
F03C	O	Intervention valvulaire cardiaque avec cœur-poumon artificiel, avec intervention triple ou âge < 1 an ou sous hypothermie profonde ou avec bioprothèse, ou intervention double avec malformation cardiaque congénitale ou intervention particulière ou âge < 16 ans avec CC extr. sévères
F03D	O	Intervention valvulaire cardiaque avec cœur-poumon artificiel et intervention double, avec malformation cardiaque congénitale ou intervention particulière ou âge < 16 ans
F03E	O	Intervention valvulaire cardiaque avec cœur-poumon artificiel
F04Z	O	Procédures opératoires complexes en plusieurs temps ou traitement sous vide complexe avec intervention particulière ou transplantation de tissu avec anastomose microvasculaire pour maladies et troubles de l'appareil circulatoire
F06A	O	Opération de pontage coronarien, avec procédures opératoires complexes en plusieurs temps ou procédures de complication ou implantation d'un stimulateur cardiaque
F06B	O	Opération de pontage coronarien, avec intervention vasculaire coûteuse ou diagnostic complexe avec intervention particulière
F06C	O	Opération de pontage coronarien, avec intervention particulière ou CC extrêmement sévères
F06D	O	Opération de pontage coronarien
F12A	O	Implantation d'un stimulateur cardiaque avec une stimulation triple ou double chambre avec intervention complexe ou âge < 16 ans ou procédure particulière
F12B	O	Implantation d'un stimulateur cardiaque avec CC extrêmement sévères
F12C	O	Implantation d'un stimulateur cardiaque avec une stimulation triple chambre
F12D	O	Implantation d'un stimulateur cardiaque sans sonde
F12E	O	Implantation d'un stimulateur cardiaque avec une stimulation double chambre
F12F	O	Implantation d'un stimulateur cardiaque avec une stimulation simple chambre
F13A	O	Amputation lors de maladies cardio-vasculaires aux membres supérieurs et aux orteils avec CC extrêmement sévères ou arthroèse complexe du pied ou traitement complexe lors d'une amputation à partir de 7 jours de traitement et interventions de révision ou réparatrices en plusieurs temps ou intervention vasculaire

DRG	Part.	Description
F13B	O	Amputation lors de maladies cardio-vasculaires aux membres supérieurs et aux orteils avec CC extrêmement sévères ou arthrodèse complexe du pied ou traitement complexe lors d'une amputation à partir de 7 jours de traitement
F13C	O	Amputation lors de maladies cardio-vasculaires aux membres supérieurs et aux orteils ou diverses interventions pour diabète sucré avec complications
F17A	O	Changement d'un stimulateur cardiaque, multi-chambres
F17B	O	Changement d'un stimulateur cardiaque, simple chambre
F18A	O	Révision d'un stimulateur cardiaque ou défibrillateur cardiovertteur (AICD) sans changement d'agrégat, avec CC extrêmement sévères ou intervention particulière ou âge < 16 ans
F18B	O	Révision d'un stimulateur cardiaque ou défibrillateur cardiovertteur (AICD) sans changement d'agrégat, âge > 15 ans
F19Z	O	Autre intervention transluminale percutanée sur le cœur, l'aorte et les vaisseaux pulmonaires ou procédés particuliers
F21A	O	Autres procédures opératoires pour maladies cardio-vasculaires avec CC extrêmement sévères et traitement sous vide ou greffe de peau d'épaisseur partielle étendue
F21B	O	Autres procédures opératoires pour maladies cardio-vasculaires avec CC extrêmement sévères
F21C	O	Autres procédures opératoires pour maladies cardio-vasculaires
F24A	O	Angioplastie coronaire percutanée (ACTP) avec intervention en plusieurs temps ou procédures de complication, et CC extrêmement sévères, ou diagnostic particulier
F24B	O	Angioplastie coronaire percutanée (ACTP) avec intervention en plusieurs temps ou procédures de complication ou diagnostic particulier avec CC extrêmement sévères
F24C	O	Angioplastie coronaire percutanée (ACTP) avec trois stents ou plus ou procédure complexe
F24D	O	Angioplastie coronaire percutanée (ACTP) avec deux stents
F24E	O	Angioplastie coronaire percutanée (ACTP) avec diagnostic de complication ou âge < 16 ans
F24F	O	Angioplastie coronaire percutanée (ACTP), âge > 15 ans
F28A	O	Amputation pour maladies cardio-vasculaires sauf aux membres supérieurs et aux orteils avec intervention vasculaire supplémentaire ou avec transplantation de peau et avec CC extrêmement sévères
F28B	O	Amputation pour maladies cardio-vasculaires sauf aux membres supérieurs et aux orteils, avec CC extrêmement sévères
F28C	O	Amputation pour maladies cardio-vasculaires sauf aux membres supérieurs et aux orteils
F30Z	O	Opération pour malformation cardiaque complexe de naissance ou chirurgie hybride infantile
F31A	O	Autres interventions cardio-vasculaires avec cœur-poumon artificiel, avec procédure de complication ou âge < 1 an ou grande intervention vasculaire, et CC extrêmement sévères
F31B	O	Autres interventions cardio-vasculaires avec cœur-poumon artificiel, avec procédure de complication ou âge < 1 an ou grande intervention vasculaire
F31C	O	Autres interventions cardio-vasculaires avec cœur-poumon artificiel, âge > 0 ans
F33A	O	Grandes interventions vasculaires réparatrices sans cœur-poumon artificiel, avec intervention plusieurs étages ou intervention sur l'aorte ou réopération avec CC extrêmement sévères
F33B	O	Grandes interventions vasculaires réparatrices sans cœur-poumon artificiel, avec intervention plusieurs étages ou intervention sur l'aorte ou réopération
F34A	O	Autres grandes interventions vasculaires réparatrices sans cœur-poumon artificiel avec procédures en plusieurs temps et CC extrêmement sévères
F34B	O	Autres grandes interventions vasculaires réparatrices sans cœur-poumon artificiel avec procédures en plusieurs temps ou CC extrêmement sévères
F34C	O	Autres grandes interventions vasculaires réparatrices sans cœur-poumon artificiel
F35A	O	Autres interventions cardiopulmonaires ou réparations de la paroi thoracique, avec cœur-poumon artificiel
F35B	O	Autres interventions cardiopulmonaires ou réparations de la paroi thoracique ou circulation extracorporelle
F36A	O	Traitement complexe de soins intensifs > 784/1380 points ou intervention hautement complexe et ventilation artificielle > 95 h avec situation particulière
F36B	O	Traitement complexe de soins intensifs > 392/552 points avec procédure opératoire complexe ou traitement complexe de soins intensifs > 980/1104 points ou interventions vasculaires complexes avec cœur-poumon artificiel
F36C	O	Traitement complexe de soins intensifs > 392/552 points ou traitement complexe de soins intensifs > 196/360 points avec procédures opératoires complexes ou intervention complexe
F36D	O	Traitement complexe de soins intensifs > 196/360 points
F37A	O	Traitement complexe de soins intensifs > 184 points ou traitement complexe en U-IMC > 196/360 points, avec procédure opératoire complexe
F37B	O	Traitement complexe de soins intensifs > 184 points ou traitement complexe en U-IMC > 196/360 points
F39A	O	Ligature et stripping de veines avec intervention bilatérale particulière avec ulcère veineux ou avec CC sévères
F39B	O	Ligature et stripping de veines avec intervention bilatérale particulière
F39C	O	Ligature et stripping de veines
F41A	A	Actes diagnostiques cardiologiques invasifs pour infarctus du myocarde aigu avec CC extrêmement sévères
F41B	A	Actes diagnostiques cardiologiques invasifs pour infarctus du myocarde aigu
F49A	A	Actes diagnostiques cardiologiques invasifs sauf pour infarctus du myocarde aigu avec intervention complexe ou avec diagnostic de complication et CC extrêmement sévères, ou procédure de complication
F49B	A	Actes diagnostiques cardiologiques invasifs sauf pour infarctus du myocarde aigu, avec CC extrêmement sévères ou âge < 14 ans
F49C	A	Actes diagnostiques cardiologiques invasifs sauf pour infarctus du myocarde aigu avec intervention complexe ou avec diagnostic de complication
F49D	A	Actes diagnostiques cardiologiques invasifs sauf pour infarctus du myocarde aigu, âge > 13 ans
F49E	A	Actes diagnostiques cardiologiques invasifs sauf pour infarctus du myocarde aigu, 2 jours d'hospitalisation ou procédés particuliers

DRG	Part.	Description
F49F	A	Actes diagnostiques cardiologiques invasifs sauf pour infarctus du myocarde aigu, un jour d'hospitalisation sans procédé particulier
F50A	O	Mesures ablatives pour tachyarythmie avec ablation particulière et intervention complexe, âge < 16 ans
F50B	O	Mesures ablatives pour tachyarythmie avec ablation particulière, âge > 15 ans
F50C	O	Mesures ablatives pour tachyarythmie avec intervention complexe, âge > 15 ans
F50D	O	Mesures ablatives pour tachyarythmie, âge > 15 ans
F51A	O	Implantation endovasculaire d'endoprothèse (stent) aortique complexe ou implantation d'endoprothèse (stent) particulière ou diagnostic particulier
F51B	O	Implantation endovasculaire d'endoprothèse (stent) aortique avec implantation d'endoprothèse (stent) complexe
F59A	O	Interventions vasculaires complexes ou moyennement complexes avec interventions en plusieurs temps ou traitement sous vide
F59B	O	Interventions vasculaires complexes ou moyennement complexes et CC extrêmement sévères ou procédure de complication
F59C	O	Interventions vasculaires complexes ou moyennement complexes avec intervention endovasculaire en plusieurs temps
F59D	O	Interventions vasculaires complexes ou moyennement complexes avec intervention endovasculaire particulière
F59E	O	Interventions vasculaires complexes ou moyennement complexes avec procédés particuliers ou âge < 16 ans
F59F	O	Interventions vasculaires complexes ou moyennement complexes avec pose multiple de stents ou diagnostic de complication ou intervention particulière
F59G	O	Intervention vasculaire complexe ou moyennement complexe
F60A	M	Infarctus du myocarde aigu sans actes diagnostiques cardiologiques invasifs avec CC extrêmement sévères
F60B	M	Infarctus du myocarde aigu sans actes diagnostiques cardiologiques invasifs
F61A	M	Endocardite infectieuse avec diagnostic de complication ou procédure de complication ou actes diagnostiques cardiologiques invasifs
F61B	M	Endocardite infectieuse
F62A	M	Insuffisance cardiaque et choc avec CC extrêmement sévères et dialyse ou réanimation ou procédure particulière ou diagnostic de complication, ou agents infectieux multirésistants
F62B	M	Insuffisance cardiaque et choc avec CC extrêmement sévères ou procédure particulière
F62C	M	Insuffisance cardiaque et choc avec CC sévères
F62D	M	Insuffisance cardiaque et choc
F63A	M	Thrombose veineuse avec CC sévères
F63B	M	Thrombose veineuse
F64Z	M	Ulcère cutané lors de maladies cardio-vasculaires
F66A	M	Artériosclérose coronaire, arythmies cardiaques, angor avec CC extrêmement sévères ou diagnostic complexe ou âge < 16 ans
F66B	M	Artériosclérose coronaire, arythmies cardiaques, angor, âge > 15 ans
F67A	M	Hypertension avec CC extrêmement sévères
F67B	M	Hypertension
F68A	M	Maladie cardiaque de naissance, âge < 2 ans
F68B	M	Maladie cardiaque de naissance, âge > 1 an
F69A	M	Valvulopathies avec CC extrêmement sévères
F69B	M	Valvulopathies
F70A	M	Arythmie sévère et arrêt cardio-circulatoire, avec CC extrêmement sévères
F70B	M	Arythmie sévère et arrêt cardio-circulatoire
F73A	M	Syncope et collapsus avec traitement complexe de soins intensifs/traitement complexe en unité de soins intermédiaires > 59 points
F73B	M	Syncope et collapsus
F74A	M	Douleur thoracique avec procédure particulière ou dialyse ou CC extrêmement sévères ou âge < 18 ans
F74B	M	Douleur thoracique avec âge > 17 ans
F75A	M	Autres maladies du système circulatoire avec traitement complexe en U-IMC > 184 points ou traitement complexe lors d'une amputation à partir de 14 jours de traitement ou âge < 18 ans avec CC extrêmement sévères
F75B	M	Autres maladies du système circulatoire avec CC extrêmement sévères, âge > 17 ans
F75C	M	Autres maladies du système circulatoire ou intervention vasculaire, âge < 18 ans
F75D	M	Autres maladies du système circulatoire ou intervention vasculaire, âge > 17 ans
F86Z	M	Maladies et troubles de l'appareil circulatoire, un jour d'hospitalisation
F87Z	M	Maladies et troubles de l'appareil circulatoire avec traitement complexe de soins intensifs/traitement complexe en unité de soins intermédiaires > 119 points ou procédure particulière
F90A	O	Traitement complexe en U-IMC > 392/552 points ou traitement complexe de soins intensifs particulier avec points de traitement complexe en unité de soins intermédiaires avec procédure opératoire complexe
F90B	O	Traitement complexe en U-IMC > 392/552 points ou traitement complexe de soins intensifs particulier avec points de traitement complexe en unité de soins intermédiaires
F95A	O	Fermeture opératoire d'une communication interauriculaire ou interventriculaire, âge < 18 ans
F95B	O	Fermeture opératoire d'une communication interauriculaire ou interventriculaire, âge > 17 ans
F98A	O	Intervention valvulaire cardiaque endovasculaire, avec pontage aorto-coronaire ou traitement complexe de soins intensifs > 196/360 points
F98B	O	Intervention valvulaire cardiaque endovasculaire avec implantation d'un stimulateur cardiaque/greffe ou âge < 16 ans
F98C	O	Intervention valvulaire cardiaque endovasculaire, âge > 15 ans

MDC 06 Maladies et troubles des organes digestifs

DRG	Part.	Description
G02A	O	Interventions ou diagnostic de complication sur l'intestin grêle et le colon avec CC extrêmement sévères
G02B	O	Intervention complexe ou avec autre intervention sur l'estomac, l'œsophage et le duodénum et malformation congénitale, âge < 2 ans
G03A	O	Grandes interventions sur l'estomac, l'œsophage et le duodénum avec intervention hautement complexe ou procédure de complication ou pour néoformation maligne particulière
G03B	O	Grandes interventions sur l'estomac, l'œsophage et le duodénum sauf pour néoformation maligne particulière
G04Z	O	Adhésiolyse péritonéale, âge < 4 ans ou avec CC extrêmement sévères ou petites interventions sur l'intestin grêle et le côlon avec CC extrêmement sévères
G07Z	O	Petites interventions sur l'intestin grêle et le côlon
G09A	O	Interventions pour hernies avec CC extrêmement sévères, plus d'un jour d'hospitalisation
G09B	O	Interventions bilatérales pour hernies inguinales et crurales avec hernie cicatricielle, plus d'un jour d'hospitalisation
G09C	O	Interventions bilatérales pour hernies inguinales et crurales, plus d'un jour d'hospitalisation
G09D	O	Interventions pour hernies cicatricielles avec transplant, plus d'un jour d'hospitalisation
G09E	O	Interventions bilatérales pour hernies inguinales et crurales avec transplant, plus d'un jour d'hospitalisation
G09F	O	Interventions pour hernies incisionnelles, plus d'un jour d'hospitalisation
G09G	O	Interventions pour hernies inguinales et crurales, plus d'un jour d'hospitalisation
G09H	O	Interventions pour hernies, un jour d'hospitalisation
G10Z	O	Interventions particulières sur le système hépatobiliaire, le pancréas, la rate
G11A	O	Pyloromyotomie ou anoproctoplastie et réparation de l'anus et du sphincter, âge < 10 ans
G11B	O	Pyloromyotomie ou anoproctoplastie et réparation de l'anus et du sphincter, âge > 9 ans
G12A	O	Autres procédures opératoires sur les organes digestifs avec procédure opératoire complexe et CC extrêmement sévères ou réadaptation gériatrique aiguë à partir de 21 jours de traitement
G12B	O	Autres procédures opératoires sur les organes digestifs avec procédure opératoire moyennement complexe
G12C	O	Autres procédures opératoires sur les organes digestifs
G13A	O	Autres interventions sur l'intestin ou entérostomie avec CC extrêmement sévères avec diagnostic particulier ou procédure particulière
G13B	O	Autres interventions sur l'intestin ou entérostomie avec CC extrêmement sévères
G16Z	O	Résection rectale complexe ou éviscération du petit bassin ou intervention pour néoformation maligne ou radiothérapie avec grande intervention abdominale
G17A	O	Autre résection rectale sans intervention particulière pour néoformation maligne sur les organes digestifs
G17B	O	Autre résection rectale sans intervention particulière
G18A	O	Interventions sur l'intestin grêle et le côlon ou autre intervention sur l'estomac, l'œsophage et le duodénum sans radiothérapie, avec intervention hautement complexe ou diagnostic ou procédure de complication ou CC extrêmement sévères
G18B	O	Interventions sur l'intestin grêle et le côlon ou autre intervention sur l'estomac, l'œsophage et le duodénum sans radiothérapie
G19A	O	Autres interventions sur l'estomac, l'œsophage et le duodénum avec procédure de complication ou pour néoformation maligne ou avec CC extrêmement sévères
G19B	O	Autres interventions sur l'estomac, l'œsophage et le duodénum sauf pour néoformation maligne, avec intervention complexe ou âge < 16 ans
G19C	O	Autres interventions sur l'estomac, l'œsophage et le duodénum sauf pour néoformation maligne, âge > 15 ans
G21Z	O	Adhésiolyse péritonéale ou autres interventions sur l'intestin/entérostomie
G22A	O	Appendicectomie pour péritonite avec CC sévères et âge < 16 ans, plus d'un jour d'hospitalisation
G22B	O	Appendicectomie pour péritonite ou CC extrêmement sévères, âge > 15 ans, plus d'un jour d'hospitalisation
G22C	O	Appendicectomie, plus d'un jour d'hospitalisation
G22D	O	Appendicectomie, un jour d'hospitalisation
G26A	O	Autres interventions sur l'anus, âge < 16 ans
G26B	O	Autres interventions sur l'anus, âge > 15 ans
G29A	O	Autre radiothérapie pour maladies et troubles des organes digestifs, plus d'un jour d'hospitalisation, avec CC extrêmement sévères
G29B	O	Autre radiothérapie pour maladies et troubles des organes digestifs, plus d'un jour d'hospitalisation
G33Z	O	Procédures opératoires complexes en plusieurs temps pour maladies et troubles des organes digestifs
G35Z	O	Traitement sous vide complexe pour maladies et troubles des organes digestifs ou diagnostic complexe avec intervention complexe
G37Z	O	Intervention multiviscérale pour maladies et troubles des organes digestifs ou traitement complexe de soins intensifs > 196/360 points
G38A	O	Traitement complexe de soins intensifs > 196/184 points ou traitement sous vide ou réadaptation gériatrique aiguë à partir de 21 jours de traitement, avec intervention opératoire particulière pour maladies et troubles des organes digestifs
G38B	O	Procédures de complication ou réadaptation gériatrique aiguë à partir de 14 jours de traitement, avec intervention opératoire particulière pour maladies et troubles des organes digestifs
G40Z	A	Procédure de complication avec intervention endoscopique particulière pour maladies graves des organes digestifs
G46A	A	Gastroscopie complexe avec CC extrêmement sévères ou procédures de complication pour affection sévère, ou CC extrêmement sévères ou gastroscopie complexe associée à une intervention à complications, âge < 15 ans
G46B	A	Gastroscopie complexe associée à une intervention à complications ou CC extrêmement sévères, âge > 14 ans, ou affection sévère des organes digestifs et âge < 15 ans

DRG	Part.	Description
G46C	A	Gastroskopie ou procédure endoscopique anti-reflux
G48A	A	Coloscopie avec CC sévères ou intervention à complications ou âge < 15 ans avec diagnostic particulier ou procédure de complication
G48B	A	Coloscopie avec CC sévères ou intervention à complications ou âge < 15 ans
G48C	A	Coloscopie avec CC sévères ou intervention à complications ou âge > 16 ans
G60A	M	Néof ormation maligne des organes digestifs, plus d'un jour d'hospitalisation, avec CC extrêmement sévères
G60B	M	Néof ormation maligne des organes digestifs
G64A	M	Maladie intestinale inflammatoire avec CC extrêmement sévères et plus d'un jour d'hospitalisation
G64B	M	Maladie intestinale inflammatoire, plus d'un jour d'hospitalisation, âge < 18 ans
G64C	M	Maladie intestinale inflammatoire, plus d'un jour d'hospitalisation, âge > 17 ans
G67A	M	Ulcère duodénal avec hémorragie gastro-intestinale, plus d'un jour d'hospitalisation et CC extrêmement sévères, ou diagnostic particulier avec dialyse ou âge < 3 ans ou para/tétraplégie, ou traitement complexe de soins intensifs > 196/119 points ou traitement complexe en unité de soins intermédiaires > 196/184 points
G67B	M	Diverses maladies des organes digestifs ou hémorragie gastro-intestinale ou ulcère duodénal, avec dialyse ou âge < 3 ans ou para/tétraplégie
G67C	M	Diverses maladies des organes digestifs ou hémorragie gastro-intestinale ou ulcère duodénal, plus d'un jour d'hospitalisation
G70A	M	Autres affections sévères des organes digestifs ou cathéter cutanéopéritonéal avec CC extrêmement sévères et plus d'un jour d'hospitalisation
G70B	M	Autres affections sévères des organes digestifs ou cathéter cutanéopéritonéal, âge < 16 ans
G70C	M	Autres affections sévères des organes digestifs ou cathéter cutanéopéritonéal, âge > 15 ans
G71A	M	Autres affections moyennement sévères des organes digestifs, âge < 16 ans
G71B	M	Autres affections moyennement sévères des organes digestifs, plus d'un jour d'hospitalisation, âge > 15 ans
G72A	M	Autres affections bénignes à modérées des organes digestifs ou douleur abdominale ou adénite mésentérique avec intervention particulière ou CC sévères
G72B	M	Autres affections bénignes à modérées des organes digestifs ou douleur abdominale ou adénite mésentérique, plus d'un jour d'hospitalisation
G86Z	M	Maladies et troubles des organes digestifs, un jour d'hospitalisation
G87A	M	Maladies et troubles des organes digestifs, traitement complexe de soins intensifs/traitement complexe en unité de soins intermédiaires > 184 points ou traitement complexe en unité de soins intermédiaires > 196 points
G87B	M	Maladies et troubles des organes digestifs, traitement complexe de soins intensifs/traitement complexe en unité de soins intermédiaires > 119 à 184 points
G88Z	M	Réadaptation gériatrique aiguë, à partir de 14 jours de traitement

MDC 07 Maladies et troubles du système hépatobiliaire et du pancréas

DRG	Part.	Description
H01A	O	Interventions sur le pancréas et le foie avec intervention complexe ou traitement complexe de soins intensifs > 196/360 points ou CC extrêmement sévères
H01B	O	Interventions sur le pancréas et le foie et opérations de shunt portosystémiques avec grande intervention ou radiothérapie
H05A	O	Laparotomie et interventions moyennement complexes sur la vésicule biliaire et les voies biliaires avec intervention complexe
H05B	O	Laparotomie et interventions moyennement complexes sur la vésicule biliaire et les voies biliaires
H06Z	O	Autres procédures opératoires sur le système hépatobiliaire et le pancréas
H07A	O	Cholécystectomie particulière avec néof ormation maligne ou diagnostic complexe ou CPRE ou âge < 12 ans
H07B	O	Cholécystectomie particulière avec âge > 11 ans, ou cholécystectomie pour néof ormation maligne ou diagnostic complexe ou CPRE ou âge < 12 ans
H07C	O	Cholécystectomie, âge > 11 ans
H09A	O	Interventions sur le pancréas et le foie et opérations de shunt portosystémiques, sans grande intervention, sans radiothérapie, avec CC extrêmement sévères
H09B	O	Interventions sur le pancréas et le foie et opérations de shunt portosystémiques, sans grande intervention, sans radiothérapie, lors de néof ormation maligne ou avec intervention particulière sur le pancréas
H09C	O	Interventions sur le pancréas et le foie et opérations de shunt portosystémiques, sans grande intervention, sans radiothérapie
H12A	O	Diverses interventions sur le système hépatobiliaire avec CC extrêmement sévères ou intervention complexe
H12B	O	Diverses interventions sur le système hépatobiliaire
H16Z	O	Autre radiothérapie pour maladies et troubles du système hépatobiliaire et du pancréas
H33Z	O	Procédures opératoires complexes en plusieurs temps ou traitement sous vide complexe ou traitement sous vide avec intervention particulière ou ventilation artificielle > 95 h avec traitement complexe de soins intensifs > 196/360 points
H41A	A	CPRE avec CC extrêmement sévères ou thérapie photodynamique avec traitement complexe de soins intensifs/traitement complexe en unité de soins intermédiaires > 196/360 points
H41B	A	CPRE avec CC extrêmement sévères ou thérapie photodynamique
H41C	A	CPRE avec CC extrêmement sévères ou néof ormation maligne ou âge < 3 ans
H41D	A	CPRE, âge > 2 ans
H60A	M	Cirrhose hépatique et hépatites non infectieuses particulières ou interventions endoscopiques à l'œsophage, avec CC extrêmement sévères, plus d'un jour d'hospitalisation

DRG	Part.	Description
H60B	M	Cirrhose hépatique et hépatites non infectieuses particulières ou interventions endoscopiques à l'œsophage, plus d'un jour d'hospitalisation
H60C	M	Cirrhose hépatique et hépatites non infectieuses particulières ou interventions endoscopiques à l'œsophage, un jour d'hospitalisation
H61A	M	Néof ormation maligne sur le système hépatobiliaire et le pancréas, plus d'un jour d'hospitalisation avec CC extrêmement sévères ou séjour dévaluation avant transplantation hépatique
H61B	M	Néof ormation maligne sur le système hépatobiliaire et le pancréas
H62A	M	Affections du pancréas sauf néof ormation maligne avec CC extrêmement sévères et plus d'un jour d'hospitalisation
H62B	M	Affections du pancréas sauf néof ormation maligne
H63A	M	Affections du foie sauf néof ormation maligne, cirrhose hépatique et hépatites non infectieuses particulières ou séjour d'évaluation avant transplantation hépatique avec CC extrêmement sévères ou procédure de complication, et diagnostic complexe, plus d'un jour d'hospitalisation
H63B	M	Affections du foie sauf néof ormation maligne, cirrhose hépatique et hépatites non infectieuses particulières ou séjour d'évaluation avant transplantation hépatique avec CC extrêmement sévères ou procédure de complication, plus d'un jour d'hospitalisation
H63C	M	Affections du foie sauf néof ormation maligne, cirrhose hépatique et hépatites non infectieuses particulières ou séjour d'évaluation avant transplantation hépatique, âge < 16 ans
H63D	M	Affections du foie sauf néof ormation maligne, cirrhose hépatique et hépatites non infectieuses particulières ou séjour d'évaluation avant transplantation hépatique, âge > 15 ans
H64A	M	Affections de la vésicule biliaire et des voies biliaires avec CC extrêmement sévères ou procédure de complication
H64B	M	Affections de la vésicule biliaire et des voies biliaires
H87A	M	Maladies et troubles du système hépatobiliaire et du pancréas, traitement complexe de soins intensifs/traitement complexe en unité de soins intermédiaires > 196/184 points ou assistance hépatique extracorporelle
H87B	M	Maladies et troubles du système hépatobiliaire et du pancréas, traitement complexe de soins intensifs/traitement complexe en unité de soins intermédiaires > 119 à 184 points ou traitement complexe du foie à partir de 7 jours de traitement

MDC 08 Maladies et troubles de l'appareil musculosquelettique et du tissu conjonctif

DRG	Part.	Description
I02A	O	Transplantation de tissu/de peau très coûteuse, sauf à la main, ou procédures opératoires particulières en quatre temps ou intervention microvasculaire, avec procédures de complication, intervention sur plusieurs localisations ou avec dommage grave des parties molles, avec CC extrêmement sévères ou traitement complexe de soins intensifs/traitement complexe en unité de soins intermédiaires > 196/184 points
I02B	O	Transplantation de tissu/de peau très coûteuse, sauf à la main, ou procédures opératoires particulières en quatre temps ou intervention microvasculaire, sans procédures de complication, intervention sur plusieurs localisations ou avec dommage grave des parties molles, avec CC extrêmement sévères
I03A	O	Révision ou remplacement de l'articulation de la hanche avec diagnostic de complication ou arthrodèse ou âge < 16 ans ou interventions bilatérales ou plusieurs grandes interventions sur les articulations des membres inférieurs avec intervention complexe, avec CC extrêmement sévères ou néof ormation maligne
I03B	O	Révision ou remplacement de l'articulation de la hanche avec diagnostic de complication ou arthrodèse ou âge < 16 ans ou interventions bilatérales ou plusieurs grandes interventions sur les articulations des membres inférieurs avec intervention complexe
I04A	O	Révision ou remplacement de l'articulation du genou avec diagnostic de complication ou arthrodèse, avec CC extrêmement sévères
I04B	O	Révision ou remplacement de l'articulation du genou avec diagnostic de complication ou arthrodèse et remplacement particulier de prothèse
I04C	O	Révision ou remplacement de l'articulation du genou avec diagnostic de complication ou arthrodèse
I05A	O	Remplacement d'articulation ou révision aux membres supérieurs avec CC extrêmement sévères ou intervention bilatérale particulière ou intervention à plusieurs localisations
I05B	O	Remplacement d'articulation ou révision aux membres supérieurs avec intervention complexe
I05C	O	Remplacement d'articulation ou révision aux membres supérieurs
I06A	O	Interventions complexes sur la colonne vertébrale avec intervention corrective hautement complexe ou procédure opératoire complexe en plusieurs temps ou réadaptation gériatrique aiguë, à partir de 14 jours de traitement ou traitement complexe de soins intensifs > 196/184 points
I06B	O	Interventions complexes sur la colonne vertébrale avec intervention corrective très complexe, âge < 16 ans avec CC extrêmement sévères ou traitement complexe en unité de soins intermédiaires > 196/184 points
I06C	O	Interventions complexes sur la colonne vertébrale avec intervention corrective complexe
I07A	O	Amputation avec CC extrêmement sévères
I07B	O	Amputation
I08A	O	Autres interventions sur l'articulation de la hanche et le fémur, CC extrêmement sévères avec intervention multiple ou procédure complexe, ou diagnostic complexe, âge < 12 ans
I08B	O	Autres interventions sur l'articulation de la hanche et le fémur, CC extrêmement sévères avec intervention multiple ou procédure complexe, ou diagnostic complexe, âge > 11 ans
I08C	O	Autres interventions sur l'articulation de la hanche et le fémur avec interventions multiples, procédure complexe, diagnostic complexe ou intervention particulière ou CC extrêmement sévères
I08D	O	Autres interventions sur la hanche et le fémur
I09A	O	Fusion de corps vertébraux avec CC extrêmement sévères ou intervention complexe ou traitement complexe de soins intensifs/traitement complexe en unité de soins intermédiaires > 196/184 points

DRG	Part.	Description
I09B	O	Fusion complexe de corps vertébraux ou diagnostic particulier, âge < 18 ans
I09C	O	Fusion complexe de corps vertébraux ou diagnostic particulier, âge > 17 ans, ou monitoring intraopératoire ou âge < 18 ans
I09D	O	Fusion de corps vertébraux, âge > 17 ans
I10A	O	Autres interventions sur la colonne vertébrale ou halotraction avec CC extrêmement sévères ou intervention combinée particulière ou intervention sur plusieurs localisations
I10B	O	Autres interventions sur la colonne vertébrale avec intervention particulière ou halotraction ou âge < 16 ans ou diagnostic complexe
I10C	O	Autres interventions sur la colonne vertébrale, âge > 15 ans
I11A	O	Reconstruction de malformation ou allongement d'extrémités, âge < 18 ans
I11B	O	Reconstruction de malformation ou allongement d'extrémités, âge > 17 ans
I12A	O	Infection/inflammation des os et des articulations avec différentes interventions sur l'appareil musculosquelettique et le tissu conjonctif, avec CC extrêmement sévères
I12B	O	Infection/inflammation des os et des articulations avec différentes interventions sur l'appareil musculosquelettique et le tissu conjonctif avec CC sévères ou révision de l'articulation du genou
I12C	O	Infection/inflammation des os et des articulations avec différentes interventions sur l'appareil musculosquelettique et le tissu conjonctif
I13A	O	Interventions sur l'humérus, le tibia, le péroné et la cheville, avec intervention multiple, intervention bilatérale particulière, procédure/diagnostic complexe, avec intervention sur plusieurs localisations ou procédure particulière ou procédé particulier
I13B	O	Interventions sur l'humérus, le tibia, le péroné et la cheville, avec intervention multiple, intervention bilatérale particulière ou procédure/diagnostic complexe
I13C	O	Interventions sur l'humérus, le tibia, le péroné et la cheville avec intervention à complications, âge < 16 ans
I13D	O	Interventions sur l'humérus, le tibia, le péroné et la cheville avec intervention à complications, âge > 15 ans
I13E	O	Interventions sur l'humérus, le tibia, le péroné et la cheville
I14A	O	Révision d'un moignon d'amputation avec CC extrêmement sévères ou traitement sous vide ou diagnostic particulier
I14B	O	Révision d'un moignon d'amputation
I15A	O	Opérations sur la boîte crânienne et le crâne facial avec procédé particulier, âge < 16 ans
I15B	O	Opérations sur la boîte crânienne et le crâne facial, âge > 15 ans
I17Z	O	Opérations sur le crâne facial
I18A	O	Arthroscopie y compris biopsie ou autres interventions sur les os ou articulations, avec intervention particulière ou âge < 16 ans, plus d'un jour d'hospitalisation
I18B	O	Arthroscopie y compris biopsie ou autres interventions sur les os ou articulations, âge > 15 ans, plus d'un jour d'hospitalisation
I18C	O	Arthroscopie y compris biopsie ou autres interventions sur les os ou articulations, un jour d'hospitalisation
I20A	O	Interventions sur le pied avec plusieurs interventions hautement complexes ou avec intervention hautement complexe avec diagnostic complexe ou CC extrêmement sévère, plus d'un jour d'hospitalisation
I20B	O	Interventions sur le pied avec plusieurs interventions complexes ou avec intervention hautement complexe avec diagnostic complexe ou procédé particulier, plus d'un jour d'hospitalisation, âge < 16 ans
I20C	O	Interventions sur le pied avec intervention complexe avec diagnostic complexe, ou ostéomyélite/arthritis, âge < 16 ans, plus d'un jour d'hospitalisation
I20D	O	Interventions sur le pied avec plusieurs interventions complexes ou avec intervention hautement complexe avec diagnostic complexe, âge > 15 ans, plus d'un jour d'hospitalisation
I20E	O	Interventions sur le pied, avec intervention complexe ou lésion des tissus mous ou intervention sur plusieurs localisations, âge > 15 ans, ou intervention particulière ou diagnostic de complication, plus d'un jour d'hospitalisation
I20F	O	Interventions sur le pied, plus d'un jour d'hospitalisation, âge < 16 ans
I20G	O	Interventions sur le pied, plus d'un jour d'hospitalisation, âge > 15 ans
I20H	O	Interventions sur le pied, un jour d'hospitalisation
I21A	O	Interventions particulières sur l'articulation de la hanche et le fémur avec intervention complexe ou procédé particulier
I21B	O	Interventions particulières sur l'articulation de la hanche et le fémur
I22Z	O	Transplantation de tissu/de peau, sauf à la main, avec CC sévères ou procédure de complication ou intervention sur plusieurs localisations ou dommage grave des parties molles
I23A	O	Interventions particulières à l'exception de l'articulation de la hanche et du fémur, avec intervention à complications ou âge < 12 ans
I23B	O	Interventions particulières à l'exception de l'articulation de la hanche et du fémur, âge > 11 ans et interventions particulières sur la colonne vertébrale ou le bassin
I23C	O	Interventions particulières à l'exception de l'articulation de la hanche et du fémur, âge > 11 ans
I27A	O	Interventions sur les parties molles avec CC extrêmement sévères et plus d'un jour d'hospitalisation ou traitement sous vide
I27B	O	Interventions sur les parties molles, âge < 16 ans
I27C	O	Interventions sur les parties molles en cas de néoformation maligne ou d'intervention complexe, âge > 15 ans
I27D	O	Interventions sur les parties molles, âge > 15 ans
I28A	O	Interventions complexes sur les os ou le tissu conjonctif
I28B	O	Interventions moyennement complexes sur les os ou le tissu conjonctif
I28C	O	Autres interventions sur les os ou tissu conjonctif
I29A	O	Interventions complexes sur l'omoplate, la clavicule, les côtes ou l'épaule avec intervention particulière
I29B	O	Interventions complexes sur l'omoplate, la clavicule, les côtes ou l'épaule, réparation
I29C	O	Interventions complexes sur l'omoplate, la clavicule, les côtes ou l'épaule
I30A	O	Interventions complexes sur l'articulation du genou avec intervention coûteuse ou intervention en plusieurs temps

DRG	Part.	Description
I30B	O	Interventions complexes sur l'articulation du genou avec intervention particulière ou procédé particulier, âge < 16 ans
I30C	O	Interventions complexes sur l'articulation du genou, âge > 15 ans
I31A	O	Interventions particulières sur le coude et l'avant-bras avec intervention bilatérale ou intervention sur plusieurs localisations
I31B	O	Interventions complexes sur le coude et l'avant-bras avec intervention particulière ou en plusieurs temps ou procédés particuliers
I31C	O	Interventions complexes sur le coude et l'avant-bras
I32A	O	Interventions sur le poignet et la main avec intervention complexe en plusieurs temps, plus d'un jour d'hospitalisation
I32B	O	Interventions sur le poignet et la main avec intervention complexe ou diagnostic de complication ou intervention sur plusieurs localisations, âge < 6 ans et plus d'un jour d'hospitalisation
I32C	O	Interventions sur le poignet et la main, âge > 5 ans et plus d'un jour d'hospitalisation
I32D	O	Interventions sur le poignet et la main, un jour d'hospitalisation
I36Z	O	Implantation bilatérale d'une endoprothèse de la hanche ou du genou
I43A	O	Implantation d'une endoprothèse du genou avec remplacement particulier de prothèse ou procédé particulier
I43B	O	Implantation d'une endoprothèse du genou avec CC extrêmement sévères ou remplacement complet de prothèse avec réimplantation
I43C	O	Implantation d'une endoprothèse du genou
I44A	O	Implantation lors du remplacement d'une composante de prothèse de genou
I44B	O	Implantation d'une composante de prothèse de genou ou ablation d'une endoprothèse à l'articulation du genou
I45A	O	Implantation et remplacement d'une endoprothèse de disque intervertébral, plus d'un segment
I45B	O	Implantation et remplacement d'une endoprothèse de disque intervertébral, moins de 2 segments
I46A	O	Implantation, remplacement ou révision d'une endoprothèse de hanche avec intervention complexe et CC extrêmement sévères ou intervention à plusieurs localisations
I46B	O	Implantation, remplacement ou révision d'une endoprothèse de hanche avec CC extrêmement sévères ou intervention à plusieurs localisations ou diagnostic particulier avec intervention complexe
I46C	O	Implantation, remplacement ou révision d'une endoprothèse de hanche
I50Z	O	Transplantation de tissu/de peau, sauf à la main, sans procédure de complication, sans intervention sur plusieurs localisations
I54A	O	Radiothérapie pour maladies et troubles de l'appareil musculosquelettique et du tissu conjonctif, moins de 9 séances d'irradiation avec CC extrêmement sévères ou procédures de complication, plus d'un jour d'hospitalisation
I54B	O	Radiothérapie pour maladies et troubles de l'appareil musculosquelettique et du tissu conjonctif, moins de 9 séances d'irradiation et plus d'un jour d'hospitalisation
I59Z	O	Autres interventions sur les membres inférieurs et l'humérus ou interventions moyennement complexes sur l'articulation du coude et l'avant-bras
I60A	M	Fractures du bassin, du col du fémur et du fémur avec para/tétraplégie ou âge < 3 ans ou CC extrêmement sévères, plus d'un jour d'hospitalisation
I60B	M	Fractures du bassin, du col du fémur et du fémur, âge > 2 ans et plus d'un jour d'hospitalisation
I61A	M	Maladies et troubles du tissu musculosquelettique et conjonctif, âge < 16 ans et un jour d'hospitalisation
I61B	M	Maladies et troubles du tissu musculosquelettique et conjonctif, âge > 15 ans et un jour d'hospitalisation
I64A	M	Ostéomyélite avec CC extrêmement sévères ou âge < 2 ans, plus d'un jour d'hospitalisation
I64B	M	Ostéomyélite, âge < 16 ans et plus d'un jour d'hospitalisation
I64C	M	Ostéomyélite, âge > 15 ans et plus d'un jour d'hospitalisation
I65A	M	Néof ormation maligne du tissu conjonctif y compris fracture pathologique, âge < 16 ans ou avec CC extrêmement sévères ou avec chimiothérapie hautement complexe, plus d'un jour d'hospitalisation
I65B	M	Néof ormation maligne du tissu conjonctif y compris fracture pathologique, âge > 15 ans et plus d'un jour d'hospitalisation
I66A	M	Autres affections du tissu conjonctif avec CC extrêmement sévères, plus d'un jour d'hospitalisation
I66B	M	Autres affections du tissu conjonctif et plus d'un jour d'hospitalisation
I68A	M	Affections et blessures dans la région de la colonne vertébrale traitées de manière non opératoire, avec CC extrêmement sévères ou diagnostic complexe avec CC extrêmement sévères et discite ou spondylopathie infectieuse, plus d'un JH
I68B	M	Affections et blessures dans la région de la colonne vertébrale traitées de manière non opératoire avec CC extrêmement sévères ou diagnostic complexe avec CC sévère, plus d'un jour d'hospitalisation
I68C	M	Affections et blessures dans la région de la colonne vertébrale traitées de manière non opératoire avec CC extrêmement sévères et plus d'un jour d'hospitalisation
I68D	M	Affections et blessures dans la région de la colonne vertébrale traitées de manière non opératoire, âge < 16 ans et plus d'un jour d'hospitalisation
I68E	M	Affections et blessures dans la région de la colonne vertébrale traitées de manière non opératoire, âge > 15 ans et plus d'un jour d'hospitalisation
I69A	M	Maladies des os et arthropathies avec CC extrêmement sévères et plus d'un jour d'hospitalisation
I69B	M	Maladies des os et arthropathies, âge < 16 ans et plus d'un jour d'hospitalisation
I69C	M	Maladies des os et arthropathies, âge > 15 ans et plus d'un jour d'hospitalisation
I71A	M	Affections des muscles et des tendons ou foulure, claquage avec CC extrêmement sévères ou luxation de la hanche, du bassin et de la cuisse, âge < 16 ans, plus d'un jour d'hospitalisation
I71B	M	Affections des muscles et des tendons ou foulure, claquage, âge > 15 ans, plus d'un jour d'hospitalisation
I72Z	M	Inflammation de tendons, muscles et bourses séreuses avec CC sévères, plus d'un jour d'hospitalisation
I73A	M	Suivi thérapeutique d'affections du tissu conjonctif, avec CC extrêmement sévères ou adaptation prothétique, plus d'un jour d'hospitalisation
I73B	M	Suivi thérapeutique d'affections du tissu conjonctif, plus d'un jour d'hospitalisation

DRG	Part.	Description
I74A	M	Blessures de l'avant-bras, du poignet, de la main ou du pied avec CC sévères, plus d'un jour d'hospitalisation
I74B	M	Blessures de l'avant-bras, du poignet, de la main ou du pied, plus d'un jour d'hospitalisation
I75A	M	Blessures graves des membres supérieurs ou inférieurs avec CC extrêmement sévères, plus d'un jour d'hospitalisation
I75B	M	Blessures graves des membres supérieurs ou inférieurs ou inflammations de tendons, muscles et bourses séreuses, âge < 16 ans et plus d'un jour d'hospitalisation
I75C	M	Blessures graves des membres supérieurs ou inférieurs ou inflammations de tendons, muscles et bourses séreuses, âge > 15 ans et plus d'un jour d'hospitalisation
I76A	M	Autres affections du tissu conjonctif avec CC extrêmement sévères, plus d'un jour d'hospitalisation
I76B	M	Autres affections du tissu conjonctif, plus d'un jour d'hospitalisation
I77Z	M	Blessures moyennement graves des membres supérieurs ou inférieurs, plus d'un jour d'hospitalisation
I78Z	M	Blessures bénignes à modérées des membres supérieurs ou inférieurs, plus d'un jour d'hospitalisation
I79Z	M	Fibromyalgie, plus d'un jour d'hospitalisation
I87Z	M	Maladies et troubles du tissu musculosquelettique et conjonctif, avec traitement complexe de soins intensifs/traitement complexe en unité de soins intermédiaires > 196/184 points
I95A	O	Implantation d'une endoprothèse pour tumeur ou procédure complexe en plusieurs temps ou procédure complexe, avec traitement complexe de soins intensifs/traitement complexe en unité de soins intermédiaires > 196/184 points
I95B	O	Implantation d'une endoprothèse pour tumeur ou procédure complexe en plusieurs temps
I97A	A	Traitement rhumatologique complexe pour maladies et troubles de l'appareil musculosquelettique et du tissu conjonctif, à partir de 14 jours de traitement
I97B	A	Traitement rhumatologique complexe pour maladies et troubles de l'appareil musculosquelettique et du tissu conjonctif, de 7 à 13 jours de traitement
I98Z	O	Traitement sous vide complexe pour maladies et troubles de l'appareil musculosquelettique et du tissu conjonctif

MDC 09 Maladies et troubles de la peau, du tissu sous-cutané et de la glande mammaire

DRG	Part.	Description
J01A	O	Transplantation de tissu avec anastomose microvasculaire lors d'affections malignes de la peau, du tissu sous-cutané et de la glande mammaire avec procédure bilatérale ou intervention complexe
J01B	O	Transplantation de tissu avec anastomose microvasculaire lors d'affections malignes de la peau, du tissu sous-cutané et de la glande mammaire
J02A	O	Transplantation de peau, plastie par lambeaux, lymphadénectomie étendue, transplantation de tissu avec anastomose microvasculaire avec traitement sous vide complexe ou CC extrêmement sévères ou intervention complexe en plusieurs temps ou curiethérapie
J02B	O	Transplantation de peau, plastie par lambeaux, lymphadénectomie étendue, transplantation de tissu avec anastomose microvasculaire ou intervention en plusieurs temps
J03A	O	Interventions sur la peau des membres inférieurs lors d'ulcère ou infection/inflammation avec CC extrêmement sévères
J03B	O	Interventions sur la peau des membres inférieurs lors d'ulcère ou infection/inflammation
J04Z	O	Interventions sur la peau des membres inférieurs sauf lors d'ulcère ou infection/inflammation
J06A	O	Mastectomie bilatérale avec implantation de prothèse ou chirurgie plastique pour néoformation maligne
J06B	O	Mastectomie avec implantation de prothèse ou chirurgie plastique pour néoformation maligne
J08A	O	Autre transplantation de peau ou débridement avec diagnostic complexe ou avec intervention supplémentaire au niveau de la tête et de la gorge, avec CC extrêmement sévères
J08B	O	Autre transplantation de peau ou débridement avec diagnostic complexe ou avec intervention supplémentaire au niveau de la tête et de la gorge
J09A	O	Interventions pour sinus pilonidal et dans la région périanales, âge < 16 ans
J09B	O	Interventions pour sinus pilonidal et dans la région périanales, âge > 15 ans
J10A	O	Opérations de chirurgie plastique au niveau de la peau, du tissu sous-cutané et de la glande mammaire avec intervention particulière
J10B	O	Opérations de chirurgie plastique au niveau de la peau, du tissu sous-cutané et de la glande mammaire
J11A	O	Autres interventions sur la peau, le tissu sous-cutané et la glande mammaire, avec diagnostic de complication ou procédure moyennement complexe ou lors de para/tétraplégie ou procédure opératoire complexe
J11B	O	Autres interventions sur la peau, le tissu sous-cutané et la glande mammaire
J14Z	O	Plastie reconstructive de la glande mammaire pour néoformation maligne
J18A	O	Autre radiothérapie pour maladies et troubles de la peau, du tissu sous-cutané et de la glande mammaire avec procédure particulière, plus d'un jour d'hospitalisation
J18B	O	Autre radiothérapie pour maladies et troubles de la peau, du tissu sous-cutané et de la glande mammaire, plus d'un jour d'hospitalisation
J21Z	O	Autre transplantation de peau ou débridement avec excision de ganglions lymphatiques ou CC sévères
J22A	O	Autre transplantation de peau ou débridement sans intervention complexe, sans diagnostic complexe, avec couverture des parties molles
J22B	O	Autre transplantation de peau ou débridement sans intervention complexe, sans diagnostic complexe
J23A	O	Grandes interventions bilatérales sur la glande mammaire pour néoformation maligne avec plastie réparatrice ou implant ou lymphadénectomie
J23B	O	Grandes interventions sur la glande mammaire pour néoformation maligne avec plastie réparatrice ou implant ou lymphadénectomie
J24A	O	Interventions sur la glande mammaire sauf lors de néoformation maligne avec remplacement de prothèse ou mammoplastie

DRG	Part.	Description
J24B	O	Interventions sur la glande mammaire sauf lors de néoformation maligne avec intervention étendue
J24C	O	Interventions sur la glande mammaire sauf lors de néoformation maligne
J25Z	O	Petites interventions sur la glande mammaire pour néoformation maligne
J60A	M	Ulcère cutané complexe ou diagnostic secondaire de complication et débridement étendu, plus d'un jour d'hospitalisation
J60B	M	Ulcère cutané, plus d'un jour d'hospitalisation
J61A	M	Affections sévères de la peau ou ulcère cutané lors de para/tétraplégie sans affection moyennement sévère de la peau ou avec CC extrêmement sévères et diagnostic complexe ou âge > 17 ans, plus d'un jour d'hospitalisation
J61B	M	Affections sévères de la peau avec diagnostic complexe ou âge > 17 ans, sans affection moyennement sévère de la peau, plus d'un jour d'hospitalisation
J61C	M	Affections moyennement sévères de la peau ou ulcère cutané lors de para/tétraplégie, âge < 16 ans, plus d'un jour d'hospitalisation
J61D	M	Affections moyennement sévères de la peau ou ulcère cutané lors de para/tétraplégie, âge > 15 ans, plus d'un jour d'hospitalisation
J62A	M	Néoformations malignes de la glande mammaire avec CC extrêmement sévères ou procédure particulière
J62B	M	Néoformations malignes de la glande mammaire, plus d'un jour d'hospitalisation
J64A	M	Infection/inflammation de la peau et du tissu sous-cutané avec CC extrêmement sévères, plus d'un jour d'hospitalisation
J64B	M	Infection/inflammation de la peau et du tissu sous-cutané, âge < 16 ans, plus d'un jour d'hospitalisation
J64C	M	Infection/inflammation de la peau et du tissu sous-cutané, âge > 15 ans et CC sévères, plus d'un jour d'hospitalisation
J64D	M	Infection/inflammation de la peau et du tissu sous-cutané et âge > 15 ans, plus d'un jour d'hospitalisation
J65Z	M	Blessure de la peau, du tissu sous-cutané et de la glande mammaire, plus d'un jour d'hospitalisation
J67A	M	Affections de la peau bénignes à modérées avec CC sévères, plus d'un jour d'hospitalisation
J67B	M	Affections de la peau bénignes à modérées ou affections de la glande mammaire sauf néoformation maligne, plus d'un jour d'hospitalisation
J86A	M	Maladies et troubles de la peau, du tissu sous-cutané et de la glande mammaire avec diagnostics complexes, un jour d'hospitalisation
J86B	M	Maladies et troubles de la peau, du tissu sous-cutané et de la glande mammaire, un jour d'hospitalisation
J87A	M	Maladies et troubles de la peau, du tissu sous-cutané et de la glande mammaire, traitement complexe de soins intensifs/traitement complexe en unité de soins intermédiaires > 196/184 points
J87B	M	Maladies et troubles de la peau, du tissu sous-cutané et de la glande mammaire, traitement complexe de soins intensifs/traitement complexe en unité de soins intermédiaires > 119 à 184 points

MDC 10 Maladies endocriniennes, nutritionnelles et métaboliques

DRG	Part.	Description
K03Z	O	Interventions sur les glandes surrénales en cas de néoformation maligne ou interventions sur l'hypophyse
K06A	O	Interventions sur la glande thyroïde, la glande parathyroïde et le canal thyroïdienne, avec (para)thyroïdectomie par sternotomie ou pour néoformation maligne avec CC sévères ou CC extrêmement sévères
K06B	O	Interventions sur la glande thyroïde, la glande parathyroïde et le canal thyroïdienne, avec parathyroïdectomie
K09A	O	Autres procédures pour maladies endocriniennes, nutritionnelles et métaboliques, âge < 10 ans ou CC extrêmement sévères
K09B	O	Autres procédures pour maladies endocriniennes, nutritionnelles et métaboliques, âge > 9 ans
K14A	O	Interventions sur les glandes surrénales sauf en cas de néoformation maligne et dissection bilatérale des ganglions cervicaux
K14B	O	Interventions sur les glandes surrénales sauf en cas de néoformation maligne et dissection des ganglions cervicaux
K15A	O	Radiothérapie pour maladies endocriniennes, nutritionnelles et métaboliques, plus d'un jour d'hospitalisation, sauf radio-iodothérapie
K15B	O	Radiothérapie pour maladies endocriniennes, nutritionnelles et métaboliques, plus d'un jour d'hospitalisation, avec radio-iodothérapie hautement complexe
K33Z	O	Procédures opératoires complexes en plusieurs temps pour maladies endocriniennes, nutritionnelles et métaboliques
K37A	O	Traitement complexe de soins intensifs ou traitement complexe en U-IMC > 196/184 points et procédures opératoires complexes
K37B	O	Traitement complexe de soins intensifs ou traitement complexe en U-IMC > 196/184 points
K60A	M	Diabète sucré, âge < 16 ans, avec traitement multimodal complexe pour diabète sucré à partir de 7 jours de traitement
K60B	M	Diabète sucré ou troubles nutritionnels sévères avec CC extrêmement sévères, ou diabète sucré avec diagnostic de complication, plus d'un jour d'hospitalisation
K60C	M	Diabète sucré ou troubles nutritionnels sévères, âge < 6 ans ou âge < 16 ans avec CC sévères ou diagnostic particulier, plus d'un jour d'hospitalisation
K60D	M	Diabète sucré, avec CC sévères ou troubles nutritionnels sévères, plus d'un jour d'hospitalisation
K60E	M	Diabète sucré, âge > 5 ans et < 16 ans, plus d'un jour d'hospitalisation
K60F	M	Diabète sucré, âge > 15 ans, plus d'un jour d'hospitalisation
K62A	M	Diverses maladies métaboliques lors de para/tétraplégie ou avec diagnostic de complication, plus d'un jour d'hospitalisation
K62B	M	Diverses maladies métaboliques sauf lors de para/tétraplégie, plus d'un jour d'hospitalisation
K63A	M	Maladies métaboliques congénitales, âge < 16 ans, plus d'un jour d'hospitalisation
K63B	M	Maladies métaboliques congénitales, âge > 15 ans, plus d'un jour d'hospitalisation

DRG	Part.	Description
K64A	M	Endocrinopathies, avec diagnostic complexe et CC extrêmement sévères, plus d'un jour d'hospitalisation
K64B	M	Endocrinopathies, âge < 16 ans ou procédure particulière, plus d'un jour d'hospitalisation
K64C	M	Endocrinopathies, âge > 15 ans avec diagnostic complexe ou CC extrêmement sévères ou radio-iododiagnostic complexe ou procédure particulière, plus d'un jour d'hospitalisation
K64D	M	Endocrinopathies, âge > 15 ans, plus d'un jour d'hospitalisation
K86A	M	Maladies endocriniennes, nutritionnelles et métaboliques, un jour d'hospitalisation avec âge < 16 ans
K86B	M	Maladies endocriniennes, nutritionnelles et métaboliques, un jour d'hospitalisation avec âge > 15 ans
K87Z	M	Maladies endocriniennes, nutritionnelles et métaboliques, traitement complexe de médecine intensive/traitement complexe en unité de soins intermédiaires > 119 points

MDC 11 Maladies et troubles des organes urinaires

DRG	Part.	Description
L02Z	O	Implantation opératoire d'un cathéter de dialyse péritonéale
L03Z	O	Interventions sur les reins, les uretères et grandes interventions sur la vessie pour néoformation, âge < 19 ans ou avec CC extrêmement sévères ou sauf en cas de néoformation, avec CC extrêmement sévères ou intervention combinée
L04A	O	Interventions sur les reins, les uretères et grandes interventions sur la vessie sauf pour néoformation avec implantation d'un sphincter urinaire artificiel
L04B	O	Interventions sur les reins, les uretères et grandes interventions sur la vessie sauf pour néoformation ou interventions sur la thyroïde, âge < 16 ans
L04C	O	Interventions sur les reins, les uretères et grandes interventions sur la vessie sauf pour néoformation ou interventions sur la thyroïde, âge > 15 ans
L06A	O	Petites interventions sur la vessie avec CC extrêmement sévères
L06B	O	Petites interventions sur la vessie
L08A	O	Interventions complexes sur l'urètre avec procédure coûteuse
L08B	O	Interventions complexes sur l'urètre
L09A	O	Autres interventions pour affections des organes urinaires, âge < 16 ans ou avec CC extrêmement sévères ou pour néoformations ou intervention particulière
L09B	O	Autres interventions pour affections des organes urinaires
L10A	O	Reconstruction de la vessie et poche continente pour néoformation sans intervention multiviscérale ou interventions sur les reins, les uretères et grandes interventions sur la vessie pour néoformation, âge < 19 ans ou CC extrêmement sévères ou intervention combinée avec grande intervention sur l'intestin, avec CC extrêmement sévères
L10B	O	Reconstruction de la vessie et poche continente pour néoformation sans intervention multiviscérale, ou interventions sur les reins, les uretères et grandes interventions sur la vessie pour néoformation, âge < 19 ans ou CC extrêmement sévères ou intervention combinée avec grande intervention sur l'intestin
L12Z	O	Radiothérapie pour maladies et troubles des organes urinaires, plus d'un jour d'hospitalisation
L13A	O	Interventions sur les reins, les uretères et grandes interventions sur la vessie pour néoformation ou interventions complexes avec lithotripsie extracorporelle par ondes de choc (LECO) avec CC sévères
L13B	O	Interventions sur les reins, les uretères et grandes interventions sur la vessie pour néoformation ou interventions complexes avec lithotripsie extracorporelle par ondes de choc (LECO)
L17A	O	Autres interventions sur l'urètre ou la vessie, plus d'un jour d'hospitalisation
L17B	O	Autres interventions sur l'urètre ou la vessie, un jour d'hospitalisation
L18A	O	Interventions transurétrales et percutanées transrénales complexes et autres interventions rétropéritonéales sans lithotripsie extracorporelle par ondes de choc (LECO) avec CC extrêmement sévères
L18B	O	Interventions transurétrales et percutanées transrénales complexes et autres interventions rétropéritonéales sans lithotripsie extracorporelle par ondes de choc (LECO)
L20A	O	Interventions transurétrales sauf résection de la prostate et urétérorénoscopies complexes, avec CC extrêmement sévères, plus d'un jour d'hospitalisation
L20B	O	Interventions transurétrales sauf résection de la prostate et urétérorénoscopies complexes avec lithotripsie extracorporelle par ondes de choc (LECO), intervention particulière ou sepsis, plus d'un jour d'hospitalisation
L20C	O	Interventions transurétrales sauf résection de la prostate et urétérorénoscopies complexes, avec intervention complexe ou para/tétraplégie, plus d'un jour d'hospitalisation
L20D	O	Interventions transurétrales sauf résection de la prostate et urétérorénoscopies complexes, plus d'un jour d'hospitalisation
L20E	O	Interventions transurétrales sauf résection de la prostate et urétérorénoscopies complexes, un jour d'hospitalisation
L33Z	O	Procédures opératoires complexes en plusieurs temps pour maladies et troubles des organes urinaires ou traitement sous vide complexe
L37A	O	Traitement complexe de soins intensifs ou traitement complexe en U-IMC > 196/184 points et procédures opératoires complexes
L37B	O	Traitement complexe de soins intensifs ou traitement complexe en U-IMC > 196/184 points
L38Z	O	Procédure de complication avec intervention opératoire particulière ou intervention multiviscérale pour maladies et troubles des organes urinaires
L40Z	A	Urétérorénoscopie diagnostique, plus d'un jour d'hospitalisation
L42A	A	Lithotripsie extracorporelle par ondes de choc (LECO) pour calculs urinaires avec mesures auxiliaires ou lors de para/tétraplégie, plus d'un jour d'hospitalisation
L42B	A	Lithotripsie extracorporelle par ondes de choc (LECO) pour calculs urinaires, plus d'un jour d'hospitalisation
L60A	M	Insuffisance rénale, plus d'un jour d'hospitalisation, avec dialyse, défaillance rénale aiguë et CC extrêmement sévères ou avec dialyse et défaillance rénale aiguë ou CC extrêmement sévères, âge < 16 ans

DRG	Part.	Description
L60B	M	Insuffisance rénale, plus d'un jour d'hospitalisation, avec dialyse et défaillance rénale aiguë ou CC extrêmement sévères, âge > 15 ans
L60C	M	Insuffisance rénale, plus d'un jour d'hospitalisation, avec dialyse ou CC extrêmement sévères
L60D	M	Insuffisance rénale, plus d'un jour d'hospitalisation, avec défaillance rénale aiguë
L60E	M	Insuffisance rénale, plus d'un jour d'hospitalisation
L62A	M	Néoforations des organes urinaires, âge < 16 ans, plus d'un jour d'hospitalisation
L62B	M	Néoforations des organes urinaires, âge > 15 ans, plus d'un jour d'hospitalisation
L63A	M	Infections des organes urinaires avec CC extrêmement sévères ou limitation sévère des fonctions motrices, âge < 6 ans, plus d'un jour d'hospitalisation
L63B	M	Pyonéphrose avec CC extrêmement sévères ou limitation sévère des fonctions motrices, âge > 5 ans, plus d'un jour d'hospitalisation
L63C	M	Infections des organes urinaires avec CC extrêmement sévères ou limitation sévère des fonctions motrices, âge > 5 ans, plus d'un jour d'hospitalisation
L63D	M	Infections des organes urinaires avec intervention particulière ou âge < 12 ans, plus d'un jour d'hospitalisation
L63E	M	Infections des organes urinaires, âge > 11 ans avec CC sévères, plus d'un jour d'hospitalisation
L63F	M	Infections des organes urinaires, âge > 11 ans, plus d'un jour d'hospitalisation
L64A	M	Calculs urinaires et obstruction des voies urinaires avec CC extrêmement sévères ou constriction urétrale, autres affections bénignes à modérées des organes urinaires ou maux et symptômes des organes urinaires ou urétrocystoscopie, plus d'un JH
L64B	M	Calculs urinaires et obstruction des voies urinaires, âge < 76 ans, plus d'un jour d'hospitalisation
L68A	M	Autres affections moyennement sévères des organes urinaires ou paralysie de la vessie, plus d'un jour d'hospitalisation, âge < 16 ans
L68B	M	Autres affections moyennement sévères des organes urinaires ou paralysie de la vessie, plus d'un jour d'hospitalisation, âge > 15 ans
L69A	M	Autres affections sévères des organes urinaires, âge < 12 ans, plus d'un jour d'hospitalisation
L69B	M	Autres affections sévères des organes urinaires, âge > 11 ans, plus d'un jour d'hospitalisation
L70A	M	Maladies et troubles des organes urinaires, un jour d'hospitalisation, âge < 16 ans, sauf lors d'insuffisance rénale
L70B	M	Maladies et troubles des organes urinaires, un jour d'hospitalisation, âge > 15 ans ou insuffisance rénale
L71Z	M	Insuffisance rénale, un jour d'hospitalisation avec dialyse
L72Z	M	Microangiopathie thrombotique ou syndrome hémolytique et urémique, plus d'un jour d'hospitalisation
L87Z	M	Maladies et troubles des organes urinaires, traitement complexe de soins intensifs/traitement complexe en unité de soins intermédiaires > 119 points

MDC 12 Maladies et troubles des organes génitaux masculins

DRG	Part.	Description
M01A	O	Grandes interventions sur les organes du bassin chez l'homme avec CC extrêmement sévères
M01B	O	Grandes interventions sur les organes du bassin chez l'homme ou intervention particulière sur les organes du bassin chez l'homme avec CC extrêmement sévères
M02A	O	Résection transurétrale de la prostate avec CC extrêmement sévères
M02B	O	Résection transurétrale de la prostate
M03A	O	Interventions sur le pénis, âge < 18 ans
M03B	O	Interventions sur le pénis, âge > 17 ans
M04A	O	Interventions sur le testicule avec CC extrêmement sévères, plus d'un jour d'hospitalisation ou âge < 3 ans
M04B	O	Interventions sur le testicule, âge < 3 ans
M04C	O	Interventions sur le testicule, âge > 2 ans et plus d'un jour d'hospitalisation
M04D	O	Interventions sur le testicule, âge > 2 ans et un jour d'hospitalisation
M05Z	O	Circoncision et autres interventions sur le pénis ou dans la région inguino-génitale
M06Z	O	Autres procédures opératoires sur les organes génitaux masculins
M07Z	O	Curiethérapie pour maladies et troubles des organes génitaux masculins, implantation de > 10 grains
M09A	O	Procédures opératoires sur les organes génitaux masculins pour néoformation maligne avec CC extrêmement sévères ou intervention particulière sur les organes du bassin chez l'homme
M09B	O	Procédures opératoires sur les organes génitaux masculins pour néoformation maligne
M10Z	O	Radiothérapie pour maladies et troubles des organes génitaux masculins, plus d'un jour d'hospitalisation, ou curiethérapie interstitielle
M11A	O	Destruction au laser de la prostate et CC extrêmement sévères
M11B	O	Destruction au laser de la prostate
M37Z	O	Grandes interventions sur l'intestin ou la vessie ou procédures de complication avec intervention opératoire particulière ou interventions en plusieurs temps pour maladies et troubles des organes génitaux masculins ou traitement sous vide
M38A	O	Maladies et troubles des organes génitaux masculins, traitement complexe de soins intensifs/traitement complexe en unité de soins intermédiaires > 196/184 points
M38B	O	Maladies et troubles des organes génitaux masculins, traitement complexe de soins intensifs/traitement complexe en unité de soins intermédiaires > 119 à 184 points
M60A	M	Néoforations malignes des organes génitaux masculins, âge < 12 ans ou CC extrêmement sévères, plus d'un jour d'hospitalisation
M60B	M	Néoforations malignes des organes génitaux masculins, plus d'un jour d'hospitalisation
M61Z	M	Hyperplasie bénigne de la prostate, plus d'un jour d'hospitalisation
M62Z	M	Infection ou inflammation des organes génitaux masculins, plus d'un jour d'hospitalisation

DRG	Part.	Description
M64Z	M	Autres maladies des organes génitaux masculins ou stérilisation chez l'homme, plus d'un jour d'hospitalisation
M86Z	M	Maladies et troubles des organes génitaux masculins, un jour d'hospitalisation

MDC 13 Maladies et troubles des organes génitaux féminins

DRG	Part.	Description
N01A	O	Eviscération pelvienne chez la femme, vulvectomie radicale, hystérectomie particulière ou grande intervention abdominale avec lymphadénectomie, ou debulking pour néoformation maligne, avec CC extrêmement sévères ou traitement complexe de soins intensifs > 119 points
N01B	O	Eviscération pelvienne chez la femme, vulvectomie radicale, hystérectomie particulière ou grande intervention abdominale avec lymphadénectomie, ou debulking pour néoformation maligne, avec CC sévères
N01C	O	Eviscération pelvienne chez la femme, vulvectomie radicale, hystérectomie particulière ou grande intervention abdominale avec lymphadénectomie, ou debulking pour néoformation maligne
N02A	O	Interventions sur l'utérus et le système utéroannexiel ou lymphadénectomie radicale pour néoformation maligne des organes génitaux féminins, avec CC extrêmement sévères ou traitement complexe de soins intensifs > 119 points
N02B	O	Interventions sur l'utérus et le système utéroannexiel ou lymphadénectomie radicale pour néoformation maligne de l'utérus, du col de l'utérus ou de la vulve
N02C	O	Interventions sur l'utérus et le système utéroannexiel pour néoformation maligne de l'ovaire ou des annexes
N04A	O	Hystérectomie sauf en cas de néoformation maligne, avec CC sévères ou intervention coûteuse
N04B	O	Hystérectomie sauf en cas de néoformation maligne
N05A	O	Ovariectomies et interventions complexes sur les trompes utérines sauf lors de néoformation maligne, avec CC sévères
N05B	O	Ovariectomies et interventions complexes sur les trompes utérines sauf lors de néoformation maligne, lors d'endométriose
N05C	O	Ovariectomies et interventions complexes sur les trompes utérines sauf lors de néoformation maligne
N06A	O	Interventions réparatrices complexes sur les organes génitaux féminins, avec CC sévères ou procédure de complication
N06B	O	Interventions réparatrices complexes sur les organes génitaux féminins
N07A	O	Autres interventions sur l'utérus et le système utéroannexiel sauf lors de néoformation maligne, avec diagnostic complexe et situation particulière
N07B	O	Autres interventions sur l'utérus et le système utéroannexiel sauf lors de néoformation maligne, avec diagnostic complexe
N08Z	O	Interventions endoscopiques sur les organes génitaux féminins
N09Z	O	Interventions diagnostiques et autres interventions sur les organes génitaux féminins ou stérilisation
N11A	O	Autres procédures opératoires sur les organes génitaux féminins avec intervention coûteuse ou CC extrêmement sévères
N11B	O	Autres procédures opératoires sur les organes génitaux féminins ou interventions particulières
N13A	O	Grandes interventions sur le vagin, le col de l'utérus et la vulve avec diagnostic particulier
N13B	O	Grandes interventions sur le vagin, le col de l'utérus et la vulve, âge < 81 ans
N16Z	O	Radiothérapie pour maladies et troubles des organes génitaux féminins, moins de 9 séances d'irradiation ou curiethérapie
N23A	O	Autres interventions réparatrices sur les organes génitaux féminins avec énucléation de myome
N23B	O	Autres interventions réparatrices sur les organes génitaux féminins
N25Z	O	Autres interventions sur l'utérus et le système utéroannexiel sauf lors de néoformation maligne, sans diagnostic complexe ou laparoscopie diagnostique
N33Z	O	Interventions en plusieurs temps ou procédures de complication ou traitement sous vide avec intervention opératoire particulière pour maladies et troubles des organes génitaux féminins
N34Z	O	Grande intervention sur l'intestin ou la vessie pour maladies et troubles des organes génitaux féminins
N60A	M	Néoformation maligne des organes génitaux féminins, âge < 16 ans ou CC extrêmement sévères, plus d'un jour d'hospitalisation
N60B	M	Néoformation maligne des organes génitaux féminins, âge > 15 ans, plus d'un jour d'hospitalisation
N61Z	M	Infection et inflammation des organes génitaux féminins, plus d'un jour d'hospitalisation
N62A	M	Troubles menstruels et autres affections des organes génitaux féminins avec diagnostic complexe, plus d'un jour d'hospitalisation
N62B	M	Troubles menstruels et autres affections des organes génitaux féminins, plus d'un jour d'hospitalisation
N86Z	M	Maladies et troubles des organes génitaux féminins, un jour d'hospitalisation

MDC 14 Grossesse, naissance et suites de couches

DRG	Part.	Description
O01A	O	Césarienne et dialyse, ou thérapie intra-utérine complexe du fœtus
O01B	O	Césarienne avec plusieurs diagnostics de complication, durée de la grossesse jusqu'à 33 semaines ou avec thérapie intra-utérine ou proc. de complication ou diagnostic de complication ou CC extrêmement sévères
O01C	O	Césarienne secondaire avec plusieurs diagnostics de complication ou procédure complexe ou durée de la grossesse jusqu'à 33 semaines ou diagnostic complexe ou diagnostic de complication et grossesse de 26 à 33 semaines
O01D	O	Césarienne secondaire avec diagnostic de complication, durée de la grossesse de plus de 33 semaines complètes

DRG	Part.	Description
O01E	O	Césarienne avec plusieurs diagnostics de complication ou procédure complexe ou grossesse jusqu'à 33 semaines ou diagnostic complexe, ou diagnostic de complication et grossesse de 26 à 33 semaines ou diagnostic complexe ou césarienne secondaire
O01F	O	Césarienne avec diagnostic de complication, durée de la grossesse plus de 33 semaines complètes
O01G	O	Césarienne, durée de la grossesse plus de 33 semaines complètes
O02A	O	Accouchement par voie basse avec intervention coûteuse ou procédure particulière avec diagnostic particulier, et CC extrêmement sévères
O02B	O	Accouchement par voie basse avec intervention coûteuse ou procédure particulière avec diagnostic particulier
O03Z	O	Grossesse extra-utérine
O04Z	O	Hospitalisation après accouchement ou avortement avec procédure opératoire
O38A	O	Grossesse, accouchement et puerpéralité avec traitement complexe de soins intensifs/traitement complexe en unité de soins intermédiaires > 196/184 points
O38B	O	Grossesse, accouchement et puerpéralité avec traitement complexe de soins intensifs ou traitement complexe en U-IMC > 119 à 184 points
O40Z	O	Avortement ou hystérotomie, curetage
O50A	O	Traitement hospitalier avant l'accouchement à partir de 28 jours de traitement avec situation particulière
O50B	O	Traitement hospitalier avant l'accouchement à partir de 14 jours de traitement
O50C	O	Traitement hospitalier avant l'accouchement à partir de 7 jours de traitement
O60A	M	Accouchement par voie basse avec plusieurs diagnostics de complication, durée de la grossesse jusqu'à 33 semaines complètes ou traitement particulier
O60B	M	Accouchement par voie basse avec plusieurs diagnostics de complication, durée de la grossesse plus de 33 semaines complètes
O60C	M	Accouchement par voie basse avec diagnostic de complication sévère ou moyennement sévère ou traitement particulier
O60D	M	Accouchement par voie basse
O61Z	M	Hospitalisation après accouchement ou thromboembolie pendant la période de gestation ou avortement sans procédure opératoire
O62Z	M	Menace d'avortement
O65A	M	Autre cause d'hospitalisation prénatale avec CC sévères ou diagnostic complexe, durée de la grossesse 20 à 33 semaines complètes, plus d'un jour d'hospitalisation
O65B	M	Autre cause d'hospitalisation prénatale avec CC sévères ou diagnostic complexe, durée de la grossesse jusqu'à 19 semaines complètes ou de 26 à 33 semaines complètes, plus d'un jour d'hospitalisation
O65C	M	Autre cause d'hospitalisation prénatale, plus d'un jour d'hospitalisation
O65D	M	Autre cause d'hospitalisation prénatale, un jour d'hospitalisation

MDC 15 Nouveau-nés

DRG	Part.	Description
P02A	O	Interventions cardiothoraciques ou vasculaires chez le nouveau-né avec ventilation artificielle > 240 heures
P02B	O	Interventions cardiothoraciques ou vasculaires chez le nouveau-né, ventilation artificielle > 95 heures
P02C	O	Interventions cardiothoraciques ou vasculaires chez le nouveau-né
P03A	O	Nouveau-né, poids à l'admission 1000 - 1499 g avec ventilation artificielle > 479 heures ou avec traitement complexe de soins intensifs > 2058 points ou âge gestationnel < 30 semaines
P03B	O	Nouveau-né, poids à l'admission 1000 - 1499 g avec plusieurs problèmes sévères ou âge gestationnel < 30 semaines
P03C	O	Nouveau-né, poids à l'admission 1000 - 1499 g avec procédure opératoire significative ou ventilation artificielle > 95 heures ou traitement complexe de soins intensifs > 392 points
P04A	O	Nouveau-né, poids à l'admission 1500 - 1999 g, avec plusieurs problèmes sévères ou procédures opératoires complexes en plusieurs temps, ventilation artificielle > 240 heures
P04B	O	Nouveau-né, poids à l'admission 1500 - 1999 g, avec plusieurs problèmes sévères ou procédures opératoires complexes en plusieurs temps ou ventilation < 241 heures
P04C	O	Nouveau-né, poids à l'admission 1500 - 1999 g avec procédure opératoire significative ou ventilation artificielle > 95 heures ou traitement complexe de soins intensifs > 392 points
P05A	O	Nouveau-né, poids à l'admission > 1999 g, avec plusieurs problèmes sévères et ventilation artificielle > 240 heures
P05B	O	Nouveau-né, poids à l'admission > 1999 g, avec procédure opératoire significative ou ventilation artificielle > 95 heures, avec plusieurs problèmes sévères, ventilation artificielle < 241 heures
P05C	O	Nouveau-né, poids à l'admission > 1999 g avec procédure opératoire significative ou ventilation artificielle > 95 heures ou traitement complexe de soins intensifs > 392 points
P37Z	O	Nouveau-né avec traitement complexe de soins intensifs/traitement complexe en U-IMC > 4900 points
P60A	M	Nouveau-né, décédé, un jour d'hospitalisation, sans procédure particulière et non transféré d'un autre hôpital
P60B	M	Nouveau-né, décédé ou transféré < 5 jours après admission sans procédure opératoire significative, ou avec ventilation artificielle > 24 et < 96 heures ou traitement complexe de soins intensifs/traitement complexe en unité de soins intermédiaires > 196 points
P60C	M	Nouveau-né, transféré < 5 jours après admission ou autres situations dans la maison de naissance
P61A	M	Nouveau-né, poids à l'admission < 1000 g avec procédure opératoire significative, ou traitement complexe de soins intensifs/traitement complexe en U-IMC > 3430 points, âge gestationnel < 27 semaines
P61B	M	Nouveau-né, poids à l'admission < 1000 g
P61C	M	Nouveau-né, poids à l'admission < 1000 g, décédé < 29 jours après admission
P63Z	M	Nouveau-né, poids à l'admission 1250 - 1499 g

DRG	Part.	Description
P65A	M	Nouveau-né, poids à l'admission 1500 - 1999 g, avec ventilation artificielle > 24 et < 96 heures ou avec problème sévère ou âge gestationnel < 32 semaines
P65B	M	Nouveau-né, poids à l'admission 1500 - 1999 g, avec autre problème ou âge gestationnel < 35 semaines
P65C	M	Nouveau-né, poids à l'admission 1500 - 1999 g
P66A	M	Nouveau-né, poids à l'admission 2000 - 2499 g avec plusieurs problèmes sévères ou poids à l'admission > 2499 g avec situations particulières ou traitement complexe en U-IMC > 392 points ou âge gestationnel < 35 semaines
P66B	M	Nouveau-né, poids à l'admission 2000 - 2499 g ou poids à l'admission > 2499 g avec situations particulières, avec ventilation artificielle > 24 et < 96 heures ou avec problème sévère, ou traitement complexe de soins intensifs/traitement complexe en unité de soins intermédiaires > 196 points
P66C	M	Nouveau-né, poids à l'admission 2000 - 2499 g avec autre problème
P66D	M	Nouveau-né, poids à l'admission 2000 - 2499 g ou poids à l'admission > 2499 g avec autre problème
P67A	M	Nouveau-né, poids à l'admission > 2499 g avec problèmes sévères ou âge gestationnel < 35 semaines ou traitement complexe de soins intensifs/traitement complexe en unité de soins intermédiaires > 196 points, ou avec un autre problème, plus d'un jour d'hospitalisation ou avec procédure opératoire non significative, avec diagnostic de complication ou situation particulière, âge gestationnel < 35 semaines
P67B	M	Nouveau-né, poids à l'admission > 2499 g avec problème grave ou avec autre problème, plus d'un jour d'hospitalisation ou avec procédure opératoire non significative, avec diagnostic de complication ou situation particulière
P67C	M	Nouveau-né, poids à l'admission > 2499 g avec autre problème, plus d'un jour d'hospitalisation ou avec procédure opératoire non significative, avec situation particulière
P67D	M	Nouveau-né, poids à l'admission > 2499 g

MDC 16 Affections du sang, des organes hématopoïétiques et du système immunitaire

DRG	Part.	Description
Q01Z	O	Interventions sur la rate
Q02A	O	Diverses procédures opératoires pour maladies du sang, des organes hématopoïétiques et du système immunitaire, avec CC extrêmement sévères
Q02B	O	Diverses procédures opératoires pour maladies du sang, des organes hématopoïétiques et du système immunitaire
Q03A	O	Petites interventions pour maladies du sang, des organes hématopoïétiques et du système immunitaire, âge < 18 ans
Q03B	O	Petites interventions pour maladies du sang, des organes hématopoïétiques et du système immunitaire, âge > 17 ans
Q37A	O	Maladies du sang, des organes hématopoïétiques et du système immunitaire avec traitement complexe de soins intensifs/traitement complexe en unité de soins intermédiaires > 196/184 points
Q37B	O	Maladies du sang, des organes hématopoïétiques et du système immunitaire avec traitement complexe de soins intensifs/traitement complexe en unité de soins intermédiaires > 119 à 184 points
Q60A	M	Affections du système réticulo-endothélial, du système immunitaire et troubles de la coagulation avec diagnostic complexe particulier ou procédure de complication et plus d'un jour d'hospitalisation
Q60B	M	Affections du système réticulo-endothélial, du système immunitaire et troubles de la coagulation avec diagnostic complexe ou CC extrêmement sévères, et plus d'un jour d'hospitalisation
Q60C	M	Affections du système réticulo-endothélial, du système immunitaire et troubles de la coagulation, plus d'un jour d'hospitalisation
Q61A	M	Affections érythrocytaires avec CC extrêmement sévères et plus d'un jour d'hospitalisation
Q61B	M	Affections érythrocytaires, plus d'un jour d'hospitalisation
Q86A	M	Maladies du sang, des organes hématopoïétiques et du système immunitaire, âge < 16 ans, un jour d'hospitalisation
Q86B	M	Maladies du sang, des organes hématopoïétiques et du système immunitaire, âge > 15 ans, un jour d'hospitalisation

MDC 17 Néoplasmes hématologiques et solides

DRG	Part.	Description
R01A	O	Interventions opératoires pour néoplasmes hématologiques et solides et plus d'un jour d'hospitalisation avec procédure complexe ou de complication et CC extrêmement sévères, ou intervention particulière
R01B	O	Interventions opératoires pour néoplasmes hématologiques et solides et plus d'un jour d'hospitalisation avec procédure complexe ou de complication ou CC extrêmement sévères, âge < 18 ans
R01C	O	Interventions opératoires pour néoplasmes hématologiques et solides et plus d'un jour d'hospitalisation avec procédure complexe ou de complication ou CC extrêmement sévères, âge > 17 ans
R01D	O	Interventions opératoires pour néoplasmes hématologiques et solides et plus d'un jour d'hospitalisation avec intervention complexe pour néoplasme maligne particulière
R01E	O	Interventions opératoires pour néoplasmes hématologiques et solides et plus d'un jour d'hospitalisation ou traitement complexe d'agents infectieux multirésistants à partir de 14 jours de traitement
R50A	O	Chimiothérapie hautement complexe, deux séries de traitement avec isolement protecteur à partir de 14 jours de traitement ou traitement complexe de soins intensifs/traitement complexe en unité de soins intermédiaires > 196/360 points et situation particulière ou âge < 18 ans
R50B	O	Chimiothérapie hautement complexe, deux séries de traitement ou chimiothérapie hautement complexe avec isolement protecteur à partir de 14 jours de traitement ou traitement complexe de soins intensifs/traitement complexe en unité de soins intermédiaires > 196/360 points, et procédure opératoire particulière ou procédure opératoire complexe avec plus d'un jour d'hospitalisation, ou diagnostic particulier

DRG	Part.	Description
R50C	O	Chimiothérapie hautement complexe, deux séries de traitement ou chimiothérapie hautement complexe avec isolement protecteur à partir de 14 jours de traitement ou traitement complexe de soins intensifs/traitement complexe en unité de soins intermédiaires > 196/360 points
R60A	M	Leucémie myéloïde aiguë, plus d'un jour d'hospitalisation ou prélèvement autologue de CS ou Graft versus Host Disease (réaction du greffon contre l'hôte), avec situation coûteuse et diagnostic complexe ou procédure de complication
R60B	M	Leucémie myéloïde aiguë, plus d'un jour d'hospitalisation ou prélèvement autologue de CS ou GvHD, avec situation coûteuse, ou âge < 18 ans et CC extrêmement sévères, ou procédure de complication ou diagnostic complexe ou traitement complexe de soins intensifs > 196/360 points
R60C	M	Leucémie myéloïde aiguë, plus d'un jour d'hospitalisation ou prélèvement autologue de CS ou Graft versus Host Disease (réaction du greffon contre l'hôte) avec dialyse ou CC extrêmement sévères
R60D	M	Leucémie myéloïde aiguë, plus d'un jour d'hospitalisation ou prélèvement autologue de CS ou GvHD avec plus d'un jour d'hospitalisation
R61A	M	Lymphome et leucémie non aiguë avec dialyse ou isolement protecteur, à partir de 7 jours de traitement ou acte diagnostique complexe ou âge < 8 ans, et procédure de complication ou CC extrêmement sévères avec diagnostic complexe, ou traitement complexe de soins intensifs/traitement complexe en unité de soins intermédiaires > 184 points
R61B	M	Lymphome et leucémie non aiguë avec dialyse ou isolement protecteur à partir de 7 jours de traitement ou acte diagnostique complexe ou âge < 8 ans ou CC extrêmement sévères avec diagnostic particulier
R61C	M	Lymphome et leucémie non aiguë, plus d'un jour d'hospitalisation avec CC extrêmement sévères ou âge < 18 ans ou septicémie
R61D	M	Lymphome et leucémie non aiguë, plus d'un jour d'hospitalisation
R62A	M	Autres néoformations hématologiques et solides avec diagnostic de complication ou procédure de complication ou âge < 18 ans et ostéolyses ou CC extrêmement sévères, plus d'un jour d'hospitalisation
R62B	M	Autres néoformations hématologiques et solides avec ostéolyses ou CC extrêmement sévères ou chimiothérapie intensive, plus d'un jour d'hospitalisation
R62C	M	Autres néoformations hématologiques et solides, plus d'un jour d'hospitalisation
R63A	M	Autre leucémie aiguë, plus d'un jour d'hospitalisation avec procédure de complication ou diagnostic de complication
R63B	M	Autre leucémie aiguë, plus d'un jour d'hospitalisation et âge < 18 ans avec CC extrêmement sévères ou diagnostic particulier
R63C	M	Autre leucémie aiguë, plus d'un jour d'hospitalisation avec CC extrêmement sévères ou dialyse ou acte diagnostique complexe ou diagnostic complexe
R63D	M	Autre leucémie aiguë, plus d'un jour d'hospitalisation, âge < 18 ans
R63E	M	Autre leucémie aiguë, plus d'un jour d'hospitalisation, âge > 17 ans
R65A	M	Néoformations hématologiques et solides, un jour d'hospitalisation, avec procédure particulière, âge < 18 ans
R65B	M	Néoformations hématologiques et solides, un jour d'hospitalisation, avec procédure particulière, âge > 17 ans
R65C	M	Néoformations hématologiques et solides, un jour d'hospitalisation

MDC 18A VIH

DRG	Part.	Description
S01Z	O	Maladie due au VIH avec procédure opératoire ou traitement complexe de soins intensifs/traitement complexe en unité de soins intermédiaires > 119 points
S62Z	M	Néoformation maligne lors de maladie due au VIH
S63A	M	Infection lors de maladie due au VIH avec diagnostic complexe et CC extrêmement sévères ou septicémie avec maladie particulière due au VIH ou procédure de complication
S63B	M	Infection lors de maladie due au VIH
S65Z	M	Autres affections lors de maladie due au VIH

MDC 18B Maladies infectieuses et parasitaires

DRG	Part.	Description
T01A	O	Procédure opératoire ou débridement étendu pour maladies infectieuses et parasitaires avec traitement complexe de soins intensifs/traitement complexe en unité de soins intermédiaires > 196/184 points ou procédure complexe en plusieurs temps
T01B	O	Procédure opératoire ou débridement étendu pour maladies infectieuses et parasitaires avec procédure opératoire complexe ou diagnostics de complication ou procédure de complication
T01C	O	Procédure opératoire ou débridement étendu pour maladies infectieuses et parasitaires en cas de septicémie
T01D	O	Procédure opératoire ou débridement étendu pour maladies infectieuses et parasitaires
T36A	O	Traitement complexe de soins intensifs > 980/1104 points ou ventilation artificielle > 95 h et procédure opératoire complexe
T36B	O	Traitement complexe de soins intensifs > 392/552 points ou traitement sous vide complexe
T60A	M	Septicémie avec procédure de complication ou pour état après transplantation d'organe, avec CC extrêmement sévères, ou traitement complexe de soins intensifs/traitement complexe en unité de soins intermédiaires > 196/184 points ou traitement complexe d'agents infectieux multirésistants à partir de 14 jours de traitement
T60B	M	Septicémie avec procédure de complication ou pour état après transplantation d'organe ou CC extrêmement sévère
T60C	M	Septicémie avec procédure de complication ou état après transplantation d'organe et âge > 15 ans, ou CC extrêmement sévères et âge < 15 ans

DRG	Part.	Description
T60D	M	Septicémie ou traitement complexe d'agents infectieux multirésistants à partir de 7 jours de traitement, âge < 10 ans
T60E	M	Septicémie ou traitement complexe d'agents infectieux multirésistants à partir de 7 jours de traitement, âge < 10 ans, plus d'un jour d'hospitalisation
T60F	M	Septicémie, décédé < 5 jours après admission et traitement complexe de soins intensifs/traitement complexe en unité de soins intermédiaires > 196/184 points
T60G	M	Septicémie, décédé < 5 jours après admission
T61A	M	Infections postopératoires et post-traumatiques avec procédure de complication, diagnostic de complication ou CC extrêmement sévères, plus d'un jour d'hospitalisation
T61B	M	Infections postopératoires et post-traumatiques, plus d'un jour d'hospitalisation
T62A	M	Fièvre d'étiologie inconnue avec CC extrêmement sévères, plus d'un jour d'hospitalisation
T62B	M	Fièvre d'étiologie inconnue, âge < 18 ans, plus d'un jour d'hospitalisation
T62C	M	Fièvre d'étiologie inconnue, âge > 17 ans, plus d'un jour d'hospitalisation
T63A	M	Affection virale pour état après transplantation d'organe, plus d'un jour d'hospitalisation
T63B	M	Affection virale pour infection à virus cytomégaliens ou réadaptation gériatrique aiguë à partir de 7 jours de traitement, plus d'un jour d'hospitalisation
T63C	M	Autres affections virales, plus d'un jour d'hospitalisation
T64A	M	Autres maladies infectieuses et parasitaires, avec procédure de complication ou âge < 18 ans, plus d'un jour d'hospitalisation
T64B	M	Autres maladies infectieuses et parasitaires, âge > 17 ans, plus d'un jour d'hospitalisation
T86Z	M	Maladies infectieuses et parasitaires, un jour d'hospitalisation
T88Z	M	Réadaptation gériatrique aiguë, à partir de 14 jours de traitement

MDC 19 Maladies et troubles psychiques

DRG	Part.	Description
U01A	O	Opération de changement de sexe avec intervention complexe ou coûteuse
U01B	O	Opération de changement de sexe
U41A	A	Thérapie socio et neuropédiatrique et pédopsychosomatique pour maladies et troubles psychiques et pour maladies et troubles du système nerveux avec thérapie particulière et âge < 18 ans, ou âge < 12 ans, plus d'un jour d'hospitalisation
U41B	A	Thérapie socio et neuropédiatrique et pédopsychosomatique pour maladies et troubles psychiques et pour maladies et troubles du système nerveux et âge < 18 ans, ou âge > 11 ans, plus d'un jour d'hospitalisation
U60A	M	Maladies et troubles psychiques, âge < 18 ans ou acte diagnostique neurologique complexe, un jour d'hospitalisation
U60B	M	Maladies et troubles psychiques, âge > 17 ans, un jour d'hospitalisation
U61A	M	Troubles schizophrènes ou troubles psychotiques aigus avec procédure particulière ou traitement complexe de soins intensifs > 196/119 points ou CC extrêmement sévères, plus d'un jour d'hospitalisation
U61B	M	Troubles schizophrènes ou troubles psychotiques aigus, plus d'un jour d'hospitalisation
U63A	M	Troubles affectifs ou hallucinatoires sévères, âge < 18 ans ou CC extrêmement sévères, plus d'un jour d'hospitalisation
U63B	M	Troubles affectifs ou hallucinatoires sévères, plus d'un jour d'hospitalisation
U64A	M	Troubles anxieux ou autres troubles affectifs et somatoformes, âge < 16 ans ou CC extrêmement sévères ou acte diagnostique neurologique complexe, plus d'un jour d'hospitalisation
U64B	M	Troubles anxieux ou autres troubles affectifs et somatoformes, âge > 15 ans, plus d'un jour d'hospitalisation
U66A	M	Troubles alimentaires, obsessionnels et de la personnalité ou troubles psychiques durant l'enfance, et traitement complexe de soins intensifs/traitement complexe en unité de soins intermédiaires > 196/184 points ou traitement complexe lors d'anorexie, à partir de 28 jours de traitement
U66B	M	Troubles alimentaires, obsessionnels et de la personnalité ou troubles psychiques durant l'enfance avec diagnostics de complication ou traitement complexe particulier, plus d'un jour d'hospitalisation
U66C	M	Troubles alimentaires, obsessionnels et de la personnalité ou troubles psychiques durant l'enfance, âge < 18 ans, plus d'un jour d'hospitalisation
U66D	M	Troubles alimentaires, obsessionnels et de la personnalité ou troubles psychiques durant l'enfance, âge > 17 ans, plus d'un jour d'hospitalisation

MDC 20 Usage d'alcool et de drogues et troubles psychiques induits par l'alcool et les drogues

DRG	Part.	Description
V01Z	M	Usage d'alcool et de drogues et troubles psychiques induits par l'alcool et les drogues, traitement complexe de soins intensifs/traitement complexe en unité de soins intermédiaires > 196/184 points
V02A	M	Dépendance, intoxication, troubles multiples du comportement multiple avec démente ou délire et trouble psychique dû à des troubles de la fonction cérébrale, plus d'un jour d'hospitalisation
V02B	M	Dépendance, intoxication, troubles multiples du comportement avec dépendance multiple ou diagnostic de complication, plus d'un jour d'hospitalisation
V02C	M	Dépendance, intoxication, troubles multiples du comportement, plus d'un jour d'hospitalisation
V02D	M	Dépendance, intoxication, troubles multiples du comportement, un jour d'hospitalisation

MDC 21A Traumatisme multiple

DRG	Part.	Description
W01A	O	Traumatisme multiple avec ventilation artificielle > 120 heures ou traitement sous vide complexe ou intervention microvasculaire ou traitement complexe de soins intensifs > 392/552 points avec ventilation artificielle > 72 heures ou craniotomie
W01B	O	Traumatisme multiple avec ventilation artificielle < 121 heures ou traitement complexe de soins intensifs > 392/552 points ou craniotomie
W02A	O	Traumatisme multiple avec procédure de complication ou intervention sur plusieurs localisations, ou traitement complexe en U-IMC > 392/552 points
W02B	O	Traumatisme multiple avec procédure opératoire
W36Z	O	Traumatisme multiple, traitement complexe de soins intensifs > 980/1104 points ou réhabilitation neurologique précoce à partir de 14 jours de traitement pour traumatisme multiple
W60A	M	Traumatisme multiple, décédé < 5 jours après admission et traitement complexe de soins intensifs > 196/119 points
W60B	M	Traumatisme multiple, décédé < 5 jours après hospitalisation
W61A	M	Traumatisme multiple avec traitement complexe de soins intensifs > 196/360 points
W61B	M	Traumatisme multiple avec diagnostic de complication ou réadaptation gériatrique aiguë à partir de 14 jours de traitement
W61C	M	Traumatisme multiple

MDC 21B Blessures, empoisonnements et effets toxiques dus aux drogues et médicaments

DRG	Part.	Description
X01A	O	Opération réparatrice pour blessures avec procédures de complication, intervention sur plusieurs localisations, plastie par lambeau libre avec anastomose microvasculaire ou diagnostic complexe ou procédure complexe, avec CC extrêmement sévères
X01B	O	Opération réparatrice pour blessures
X04Z	O	Autres interventions pour blessures des membres inférieurs
X05A	O	Autres interventions pour blessures de la main, avec intervention complexe
X05B	O	Autres interventions pour blessures de la main
X06A	O	Autres interventions pour autres blessures avec CC extrêmement sévères
X06B	O	Autres interventions pour autres blessures avec CC sévères ou avec intervention complexe
X06C	O	Autres interventions pour autres blessures
X07A	O	Réimplantation lors d'une amputation traumatique, avec réimplantation de plus d'un orteil ou de plus d'un doigt
X07B	O	Réimplantation lors d'une amputation traumatique, avec réimplantation d'un orteil ou d'un doigt
X33Z	O	Procédures opératoires complexes en plusieurs temps pour blessures, empoisonnements et effets toxiques dus aux drogues et médicaments
X37A	O	Blessures, empoisonnements et effets toxiques dus aux drogues et médicaments avec traitement complexe de soins intensifs/traitement complexe en unité de soins intermédiaires > 196/184 points
X37B	O	Blessures, empoisonnements et effets toxiques dus aux drogues et médicaments avec traitement complexe de soins intensifs/traitement complexe en unité de soins intermédiaires > 119 à 184 points
X60A	M	Blessures et réactions allergiques avec CC extrêmement sévères, plus d'un jour d'hospitalisation
X60B	M	Blessures et réactions allergiques, âge < 16 ans, plus d'un jour d'hospitalisation
X60C	M	Blessures et réactions allergiques, âge > 15 ans, plus d'un jour d'hospitalisation
X62A	M	Empoisonnements/effets toxiques dus aux drogues, médicaments et autres substances ou suites d'un traitement médical avec CC extrêmement sévères ou procédure particulière/diagnostic particulier, plus d'un jour d'hospitalisation
X62B	M	Empoisonnements/effets toxiques dus aux drogues, médicaments et autres substances ou suites d'un traitement médical avec traitement complexe de soins intensifs/traitement complexe en unité de soins intermédiaires 60 à 119 points, plus d'un jour d'hospitalisation
X62C	M	Empoisonnements/effets toxiques dus aux drogues, médicaments et autres substances ou suites d'un traitement médical, plus d'un jour d'hospitalisation
X64Z	M	Autre maladie causée par une blessure, un empoisonnement ou un effet toxique, plus d'un jour d'hospitalisation
X86A	M	Blessures, empoisonnements et effets toxiques dus aux drogues et médicaments avec traitement complexe de soins intensifs/traitement complexe en unité de soins intermédiaires 60 à 119 points, un jour d'hospitalisation
X86B	M	Blessures, empoisonnements et effets toxiques dus aux drogues et médicaments, un jour d'hospitalisation

MDC 22 Brûlures

DRG	Part.	Description
Y02A	O	Autres brûlures avec transplantation de peau et procédure de complication ou ventilation artificielle > 24 heures ou CC extrêmement sévères ou dialyse ou traitement complexe de soins intensifs > 196/360 points, ou intervention en plusieurs temps ou décédé < 5 jours après admission
Y02B	O	Autres brûlures avec transplantation de peau et procédure coûteuse ou diagnostics coûteux
Y02C	O	Autres brûlures avec transplantation de peau ou intervention particulière
Y62A	M	Autres brûlures avec débridement étendu ou brûlures graves ou traitement complexe de soins intensifs > 196/360 points, plus d'un jour d'hospitalisation
Y62B	M	Autres brûlures et plus d'un jour d'hospitalisation, âge < 6 ans

DRG	Part.	Description
Y62C	M	Autres brûlures et plus d'un jour d'hospitalisation, âge > 5 ans
Y63Z	M	Brûlures, un jour d'hospitalisation

MDC 23 Facteurs influant sur l'état de santé et autre mise à contribution de la santé publique

DRG	Part.	Description
Z01Z	O	Procédures opératoires lors d'autres circonstances induisant une mise à contribution de la santé publique
Z02Z	O	Don de foie ou de rein (par une personne vivante) ou traitement complexe de soins intensifs/traitement complexe en unité de soins intermédiaires > 196/119 points
Z43Z	A	Prélèvement de moelle osseuse ou de cellules souches, allogène
Z64A	M	Autres facteurs influant sur l'état de santé et suivi thérapeutique après la conclusion du traitement, dans une situation particulière ou préparatifs pour don d'organe ou état après transplantation d'organe, âge < 18 ans
Z64B	M	Autres facteurs influant sur l'état de santé et suivi thérapeutique après la conclusion du traitement ou état après transplantation d'organe, âge > 17 ans, plus d'un jour d'hospitalisation
Z64C	M	Autres facteurs influant sur l'état de santé et suivi thérapeutique après la conclusion du traitement ou état après transplantation d'organe, plus d'un jour d'hospitalisation
Z65A	M	Troubles, symptômes, autres anomalies et suivi thérapeutique avec procédure et diagnostic particuliers ou dialyse, plus d'un jour d'hospitalisation
Z65B	M	Troubles, symptômes, autres anomalies et suivi thérapeutique, plus d'un jour d'hospitalisation
Z86Z	M	Facteurs influant sur l'état de santé et autre recours aux services de santé, un jour d'hospitalisation

Tableau 1.2 Groupes de la CIM et MDC correspondants

groupe CIM	Description	MDCs
A00-A09	Maladies intestinales infectieuses	01, 04, 06, 07, 09, 18A, 18B
A15-A19	Tuberculose	02, 03, 04, 06, 08, 09, 10, 11, 18A
A20-A28	Certaines anthroozoonoses bactériennes	01, 04, 06, 09, 16, 18B
A30-A49	Autres maladies bactériennes	01, 03, 04, 05, 06, 09, 14, 15, 18A, 18B
A50-A64	Infections dont le mode de transmission est essentiellement sexuel	01, 02, 03, 05, 06, 08, 09, 12, 13, 18A, 18B
A65-A69	Autres maladies à spirochètes	03, 08, 09, 18B
A70-A74	Autres maladies à Chlamydia	02, 04, 18A, 18B
A75-A79	Rickettsioses	18B
A80-A89	Infections virales du système nerveux central	01, 18A, 18B
A92-A99	Fièvres virales transmises par des arthropodes et fièvres virales hémorragiques	01, 11, 18B
B00-B09	Infections virales caractérisées par des lésions cutanéomuqueuses	01, 02, 03, 04, 09, 18A, 18B
B15-B19	Hépatite virale	07, 18A
B20-B24	Maladies dues au virus de l'immunodéficience humaine [VIH]	18A
B25-B34	Autres maladies virales	01, 02, 04, 05, 07, 12, 18A, 18B
B35-B49	Mycoses	01, 03, 04, 05, 06, 09, 12, 13, 18A, 18B
B50-B64	Maladies dues à des protozoaires	01, 02, 04, 05, 07, 09, 18A, 18B
B65-B83	Helminthiases	01, 02, 04, 06, 07, 09, 11, 18A, 18B
B85-B89	Pédiculose, acariase et autres infestations	09, 18A, 18B
B90-B94	Séquelles de maladies infectieuses et parasitaires	01, 02, 04, 08, 11, 18B
B95-B98	Agents d'infections bactériennes, virales et autres classées dans d'autres chapitres	18B
B99-B99	Autres maladies infectieuses	18B
C00-C97	Tumeurs malignes	01, 02, 03, 04, 05, 06, 07, 08, 09, 10, 11, 12, 13, 16, 17, 18A
D00-D09	Tumeurs in situ	02, 03, 04, 06, 07, 09, 11, 12, 13, 17
D10-D36	Tumeurs bénignes	01, 02, 03, 04, 05, 06, 07, 08, 09, 10, 11, 12, 13, 16, 17
D37-D48	Tumeurs à évolution imprévisible ou inconnue	01, 03, 04, 06, 07, 08, 09, 10, 11, 12, 13, 16, 17
D50-D53	Anémies nutritionnelles	16, 18A
D55-D59	Anémies hémolytiques	11, 16, 18A
D60-D64	Aplasies médullaires [anémie aplastique] et autres anémies	16, 18A
D65-D69	Anomalies de la coagulation, purpura et autres affections hémorragiques	16, 18A
D70-D77	Autres maladies du sang et des organes hématopoïétiques	10, 16, 17, 18A
D80-D90	Certaines anomalies du système immunitaire	04, 10, 16, 17, 18A
E00-E07	Affections de la glande thyroïde	01, 10
E10-E14	Diabète sucré	01, 02, 05, 10, 11
E15-E16	Autres anomalies de la régulation du glucose et de la sécrétion pancréatique interne	06, 10
E20-E35	Maladies des autres glandes endocrines	10, 13, 16, 23
E40-E46	Malnutrition	10, 18A
E50-E64	Autres carences nutritionnelles	01, 02, 08, 10, 18A
E65-E68	Obésité et autres excès d'apport	04, 10
E70-E90	Anomalies du métabolisme	01, 04, 06, 07, 08, 10, 11, 13, 16, 18A, 23
F00-F09	Troubles mentaux organiques, y compris les troubles symptomatiques	01, 18A
F10-F19	Troubles mentaux et du comportement liés à l'utilisation de substances psycho-actives	20
F20-F29	Schizophrénie, trouble schizotypique et troubles délirants	18A, 19
F30-F39	Troubles de l'humeur [affectifs]	18A, 19
F40-F48	Troubles névrotiques, troubles liés à des facteurs de stress et troubles somatoformes	01, 04, 05, 11, 19
F50-F59	Syndromes comportementaux associés à des perturbations physiologiques et à des facteurs physiques	12, 13, 14, 19, 20
F60-F69	Troubles de la personnalité et du comportement chez l'adulte	19
F70-F79	Retard mental	01
F80-F89	Troubles du développement psychologique	01, 19
F90-F98	Troubles du comportement et troubles émotionnels apparaissant habituellement durant l'enfance et l'adolescence	01, 19
F99-F99	Trouble mental, sans précision	19
G00-G09	Maladies inflammatoires du système nerveux central	01, 18A
G10-G14	Affections dégénératives systémiques affectant principalement le système nerveux central	01
G20-G26	Syndromes extrapyramidaux et troubles de la motricité	01, 02
G30-G32	Autres affections dégénératives du système nerveux	01
G35-G37	Maladies démyélinisantes du système nerveux central	01, 18A

groupe CIM	Description	MDCs
G40-G47	Affections épisodiques et paroxystiques	01, 04, 18A, 19
G50-G59	Affections des nerfs et des racines et plexus nerveux	01
G60-G64	Polynévrites et autres affections du système nerveux périphérique	01, 18A
G70-G73	Affections musculaires et neuromusculaires	01
G80-G83	Paralysies cérébrales et autres syndromes paralytiques	01
G90-G99	Autres affections du système nerveux	01, 05, 08, 11, 18A, 23
H00-H06	Affections de la paupière, de l'appareil lacrymal et de l'orbite	02, 09
H10-H13	Affections de la conjonctive	02
H15-H22	Affections de la sclérotique, de la cornée, de l'iris et du corps ciliaire	02, 08
H25-H28	Affections du cristallin	02
H30-H36	Affections de la choroïde et de la rétine	02, 18A
H40-H42	Glaucome	02, 08
H43-H45	Affections du corps vitré et du globe oculaire	02
H46-H48	Affections du nerf et des voies optiques	01, 02
H49-H52	Affections des muscles oculaires, des mouvements binoculaires, de l'accommodation et de la réfraction	01, 02
H53-H54	Troubles de la vision et cécité	02, 18A
H55-H59	Autres affections de l'œil et de ses annexes	01, 02
H60-H62	Maladies de l'oreille externe	03
H65-H75	Maladies de l'oreille moyenne et de l'apophyse mastoïde	03
H80-H83	Maladies de l'oreille interne	03
H90-H95	Autres affections de l'oreille	03
I00-I02	Rhumatisme articulaire aigu	05, 08
I05-I09	Cardiopathies rhumatismales chroniques	05
I10-I15	Maladies hypertensives	05, 11
I20-I25	Cardiopathies ischémiques	05, 18A
I26-I28	Affections cardiopulmonaires et maladies de la circulation pulmonaire	04, 05
I30-I52	Autres formes de cardiopathies	05, 18A
I60-I69	Maladies cérébrovasculaires	01, 08, 18A
I70-I79	Maladies des artères, artérioles et capillaires	01, 05, 06, 08, 09, 11
I80-I89	Maladies des veines, des vaisseaux et des ganglions lymphatiques, non classées ailleurs	05, 06, 07, 09, 11, 12, 13, 16
I95-I99	Troubles autres et non précisés de l'appareil circulatoire	05, 06, 09
J00-J06	Affections aiguës des voies respiratoires supérieures	03, 04
J09-J18	Grippe et pneumopathie	03, 04, 18A, 18B
J20-J22	Autres affections aiguës des voies respiratoires inférieures	04
J30-J39	Autres maladies des voies respiratoires supérieures	03, 18A
J40-J47	Maladies chroniques des voies respiratoires inférieures	04
J60-J70	Maladies du poumon dues à des agents externes	04
J80-J84	Autres maladies respiratoires touchant principalement le tissu interstitiel	04, 05, 18A
J85-J86	Maladies suppurées et nécrotiques des voies respiratoires inférieures	04, 18A
J90-J94	Autres affections de la plèvre	04, 18A
J95-J99	Autres maladies de l'appareil respiratoire	04
K00-K14	Maladies de la cavité buccale, des glandes salivaires et des maxillaires	03, 18A
K20-K31	Maladies de l'œsophage, de l'estomac et du duodénum	06, 18A, 18B
K35-K38	Maladies de l'appendice	06
K40-K46	Hernies	06
K50-K52	Entérites et colites non infectieuses	06, 18A
K55-K64	Autres maladies de l'intestin	06
K65-K67	Maladies du péritoine	06, 11
K70-K77	Maladies du foie	07
K80-K87	Maladies de la vésicule biliaire, des voies biliaires et du pancréas	07, 18A
K90-K93	Autres maladies de l'appareil digestif	06, 07, 18A
L00-L08	Infections de la peau et du tissu cellulaire sous-cutané	09, 16, 18A
L10-L14	Dermatoses bulleuses	09
L20-L30	Dermatoses et eczémas	09, 12, 13, 18A
L40-L45	Lésions papulo-squameuses	08, 09
L50-L54	Urticaire et érythème	09
L55-L59	Affections de la peau et du tissu cellulaire sous-cutané liées à une irradiation	09
L60-L75	Maladies des phanères et des annexes de la peau	09
L80-L99	Autres affections de la peau et du tissu cellulaire sous-cutané	08, 09, 18A, 18B
M00-M25	Arthropathies	01, 04, 08, 11, 18A, 18B, 21B
M30-M36	Affections disséminées du tissu conjonctif	08, 09, 11
M40-M54	Dorsopathies	01, 08, 09, 18A
M60-M79	Affections des tissus mous	01, 08, 09, 18A
M80-M94	Ostéopathies et chondropathies	01, 04, 08, 18A
M95-M99	Autres maladies du système ostéo-articulaire, des muscles et du tissu conjonctif	03, 04, 08
N00-N08	Glomérulopathies	11, 18A

groupe CIM	Description	MDCs
N10-N16	Maladies rénales tubulo-interstitielles	11, 18A
N17-N19	Insuffisance rénale	11
N20-N23	Lithiases urinaires	11
N25-N29	Autres affections du rein et de l'uretère	11, 18A
N30-N39	Autres maladies de l'appareil urinaire	11
N40-N51	Maladies des organes génitaux de l'homme	12
N60-N64	Affections du sein	09
N70-N77	Affections inflammatoires des organes pelviens de la femme	13
N80-N98	Affections non inflammatoires de l'appareil génital de la femme	06, 09, 11, 13, 21B
N99-N99	Autres affections de l'appareil génito-urinaire	11, 12, 13
O00-O08	Grossesse se terminant par un avortement	14
O09-O09	Durée de la grossesse	14
O10-O16	Œdème, protéinurie et hypertension au cours de la grossesse, de l'accouchement et de la puerpéralité	14
O20-O29	Autres affections maternelles liées principalement à la grossesse	14
O30-O48	Soins maternels liés au fœtus et à la cavité amniotique, et problèmes possibles posés par l'accouchement	14
O60-O75	Complications du travail et de l'accouchement	14
O80-O82	Accouchement	14
O85-O92	Complications principalement liées à la puerpéralité	14
O94-O99	Autres problèmes obstétricaux, non classés ailleurs	14
P00-P04	Fœtus et nouveau-né affectés par des troubles maternels et par des complications de la grossesse, du travail et de l'accouchement	15
P05-P08	Anomalies liées à la durée de la gestation et à la croissance du fœtus	15
P10-P15	Traumatismes obstétricaux	01, 15
P20-P29	Affections respiratoires et cardio-vasculaires spécifiques de la période périnatale	01, 04, 15
P35-P39	Infections spécifiques de la période périnatale	07, 15, 18B, 23
P50-P61	Affections hémorragiques et hématologiques du fœtus et du nouveau-né	07, 15, 16
P70-P74	Anomalies endocriniennes et métaboliques transitoires spécifiques du fœtus et du nouveau-né	10, 15
P75-P78	Affections de l'appareil digestif du fœtus et du nouveau-né	06, 15
P80-P83	Affections intéressant les téguments et la régulation thermique du fœtus et du nouveau-né	09, 12, 15, 23
P90-P96	Autres affections dont l'origine se situe dans la période périnatale	01, 10, 15
Q00-Q07	Malformations congénitales du système nerveux	01
Q10-Q18	Malformations congénitales de l'œil, de l'oreille, de la face et du cou	02, 03, 09
Q20-Q28	Malformations congénitales de l'appareil circulatoire	01, 05
Q30-Q34	Malformations congénitales de l'appareil respiratoire	03, 04
Q35-Q37	Fente labiale et fente palatine	03
Q38-Q45	Autres malformations congénitales de l'appareil digestif	03, 06, 07
Q50-Q56	Malformations congénitales des organes génitaux	10, 12, 13
Q60-Q64	Malformations congénitales de l'appareil urinaire	11, 12, 13
Q65-Q79	Malformations congénitales du système ostéo-articulaire et des muscles	01, 03, 04, 06, 08
Q80-Q89	Autres malformations congénitales	01, 06, 08, 09, 10, 16, 17, 23
Q90-Q99	Anomalies chromosomiques, non classées ailleurs	01, 10, 12, 13, 23
R00-R09	Symptômes et signes relatifs aux appareils circulatoire et respiratoire	03, 04, 05, 09, 18A
R10-R19	Symptômes et signes relatifs à l'appareil digestif et à l'abdomen	03, 06, 07, 12, 13, 16, 18A, 23
R20-R23	Symptômes et signes relatifs à la peau et au tissu cellulaire sous-cutané	01, 09, 16, 18A, 23
R25-R29	Symptômes et signes relatifs aux systèmes nerveux et ostéo-musculaire	01, 08, 10, 23
R30-R39	Symptômes et signes relatifs à l'appareil urinaire	11
R40-R46	Symptômes et signes relatifs à la connaissance, la perception, l'humeur et le comportement	01, 02, 03, 19, 23
R47-R49	Symptômes et signes relatifs au langage et à la voix	01, 03, 19
R50-R69	Symptômes et signes généraux	01, 03, 04, 05, 09, 10, 16, 18A, 18B, 23
R70-R79	Résultats anormaux de l'examen du sang, sans diagnostic	04, 08, 10, 16, 17, 23
R80-R82	Résultats anormaux de l'examen des urines, sans diagnostic	07, 10, 11, 23
R83-R89	Résultats anormaux de l'examen d'autres liquides, substances et tissus, sans diagnostic	01, 06, 12, 13, 23
R90-R94	Résultats anormaux d'imagerie diagnostique et d'épreuves fonctionnelles, sans diagnostic	01, 04, 05, 06, 07, 08, 09, 10, 11, 23
R95-R99	Causes de mortalité mal définies et inconnues	01, 05, 23
S00-S09	Lésions traumatiques de la tête	01, 02, 03, 08, 09, 21A, 21B
S10-S19	Lésions traumatiques du cou	01, 03, 04, 08, 09, 10, 21A, 21B
S20-S29	Lésions traumatiques du thorax	01, 04, 05, 06, 08, 09, 21A, 21B
S30-S39	Lésions traumatiques de l'abdomen, des lombes, du rachis lombaire et du bassin	01, 06, 07, 08, 09, 10, 11, 12, 13, 16, 21A, 21B
S40-S49	Lésions traumatiques de l'épaule et du bras	01, 04, 08, 09, 21A, 21B
S50-S59	Lésions traumatiques du coude et de l'avant-bras	01, 08, 09, 21A, 21B
S60-S69	Lésions traumatiques du poignet et de la main	01, 08, 09, 21A, 21B

groupe CIM	Description	MDCs
S70-S79	Lésions traumatiques de la hanche et de la cuisse	01, 08, 09, 21A, 21B
S80-S89	Lésions traumatiques du genou et de la jambe	01, 08, 09, 21A, 21B
S90-S99	Lésions traumatiques de la cheville et du pied	01, 08, 09, 21A, 21B
T00-T07	Lésions traumatiques de plusieurs parties du corps	01, 08, 21A, 21B
T08-T14	Lésions traumatiques de siège non précisé du tronc, membre ou autre région du corps	01, 08, 21A, 21B
T15-T19	Effets dus à un corps étranger ayant pénétré dans un orifice naturel	02, 03, 04, 06, 11, 13
T20-T32	Brûlures et corrosions	02, 03, 04, 06, 22
T33-T35	Gelures	21B
T36-T50	Intoxications par des médicaments et des substances biologiques	02, 21B
T51-T65	Effets toxiques de substances d'origine essentiellement non médicinale	21B
T66-T78	Effets de causes externes, autres et non précisés	03, 21A, 21B
T79-T79	Certaines complications précoces des traumatismes	04, 08, 11, 18B, 21A, 21B
T80-T88	Complications de soins chirurgicaux et médicaux, non classées ailleurs	01, 02, 04, 05, 06, 07, 08, 09, 11, 12, 13, 16, 18B, 21B
T89-T89	Autres complications d'un traumatisme non classées ailleurs	21A, 21B
T90-T98	Séquelles de lésions traumatiques, d'empoisonnements et d'autres conséquences de causes externes	01, 06, 08, 09, 21A, 21B
U00-U49	Classement provisoire d'affections d'étiologie incertaine, codes affectés et non affectés	04, 16, 18A, 23
U50-U52	Limitation fonctionnelle	01, 23
U55-U55	Inscription pour transplantation d'organe	23
U60-U61	Définition des stades de l'infection par le VIH	18A
U69-U69	Autres codes secondaires destinés à des usages particuliers	04, 05, 06, 23
U80-U85	Agents infectieux résistants aux antibiotiques ou aux thérapies chimiques précisés	18A, 18B
U98-U99	Codes affectés et non affectés	04, 23
Z00-Z13	Sujets en contact avec les services de santé pour des examens divers	01, 04, 05, 13, 17, 19, 21B, 23
Z20-Z29	Sujets pouvant courir un risque lié à des maladies transmissibles	04, 07, 18A, 18B, 23
Z30-Z39	Sujets ayant recours aux services de santé pour des motifs liés à la reproduction	12, 13, 14, 15, 23
Z40-Z54	Sujets ayant recours aux services de santé pour des actes médicaux et des soins spécifiques	04, 05, 06, 08, 09, 11, 12, 13, 17, 23
Z55-Z65	Sujets dont la santé peut être menacée par des conditions socio-économiques et psycho-sociales	12, 13, 14, 23
Z70-Z76	Sujets ayant recours aux services de santé pour d'autres motifs	23
Z80-Z99	Sujets dont la santé peut être menacée en raison d'antécédents personnels et familiaux et de certaines affections	02, 04, 05, 06, 07, 08, 09, 11, 12, 13, 17, 23

Pré-MDC



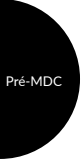

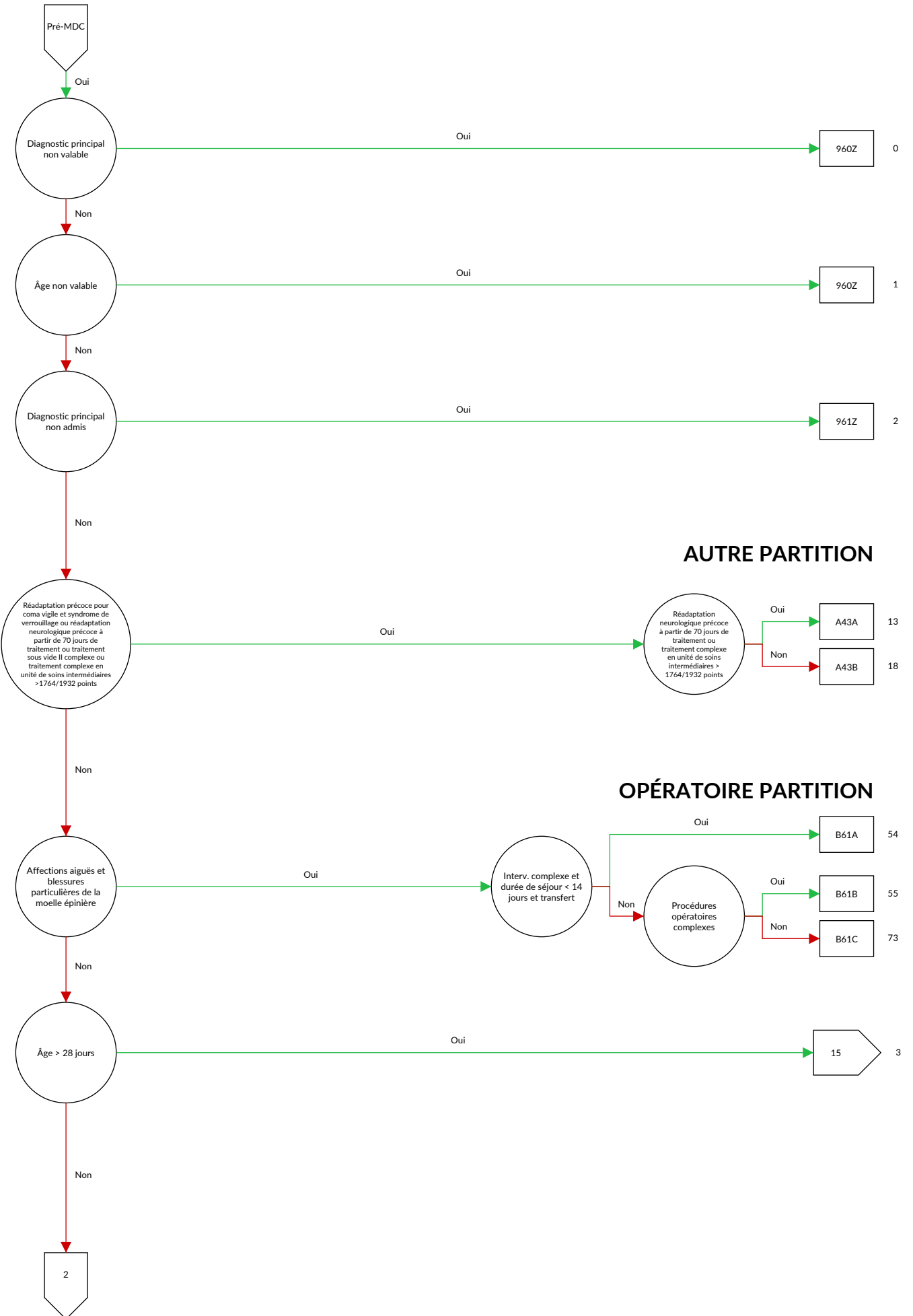

AUTRE PARTITION

OPÉRATEUR PARTITION

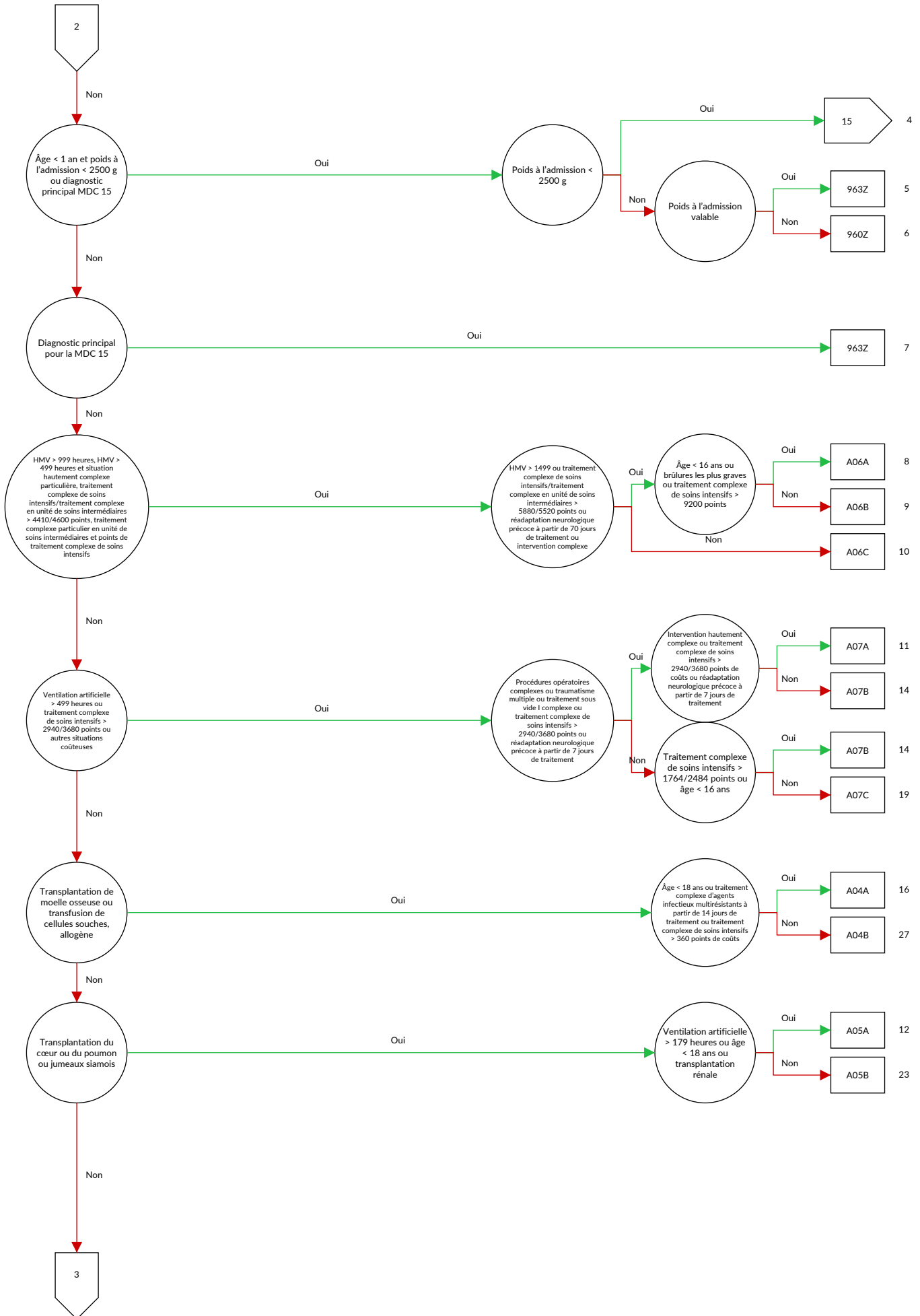

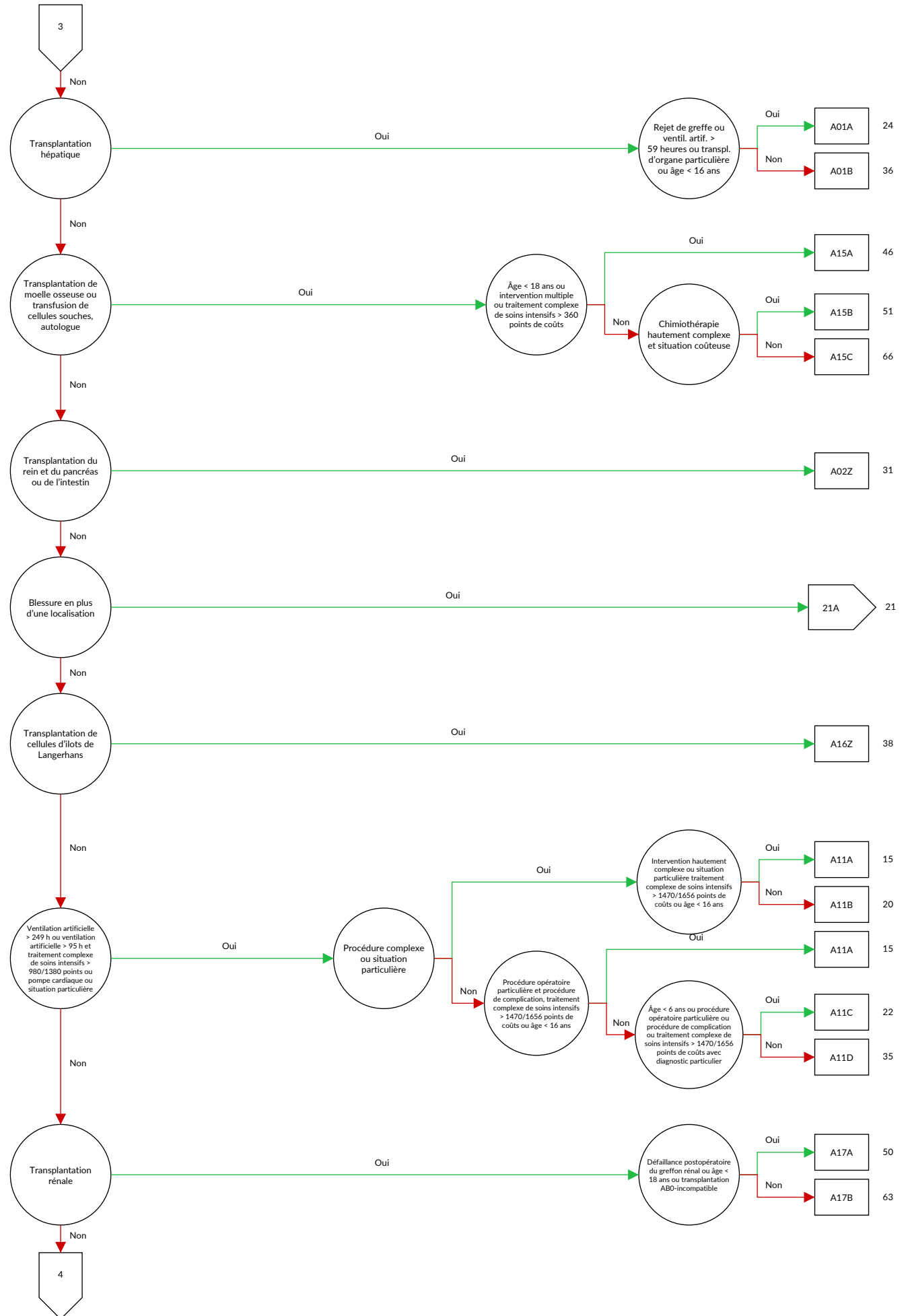

Pré-MDC

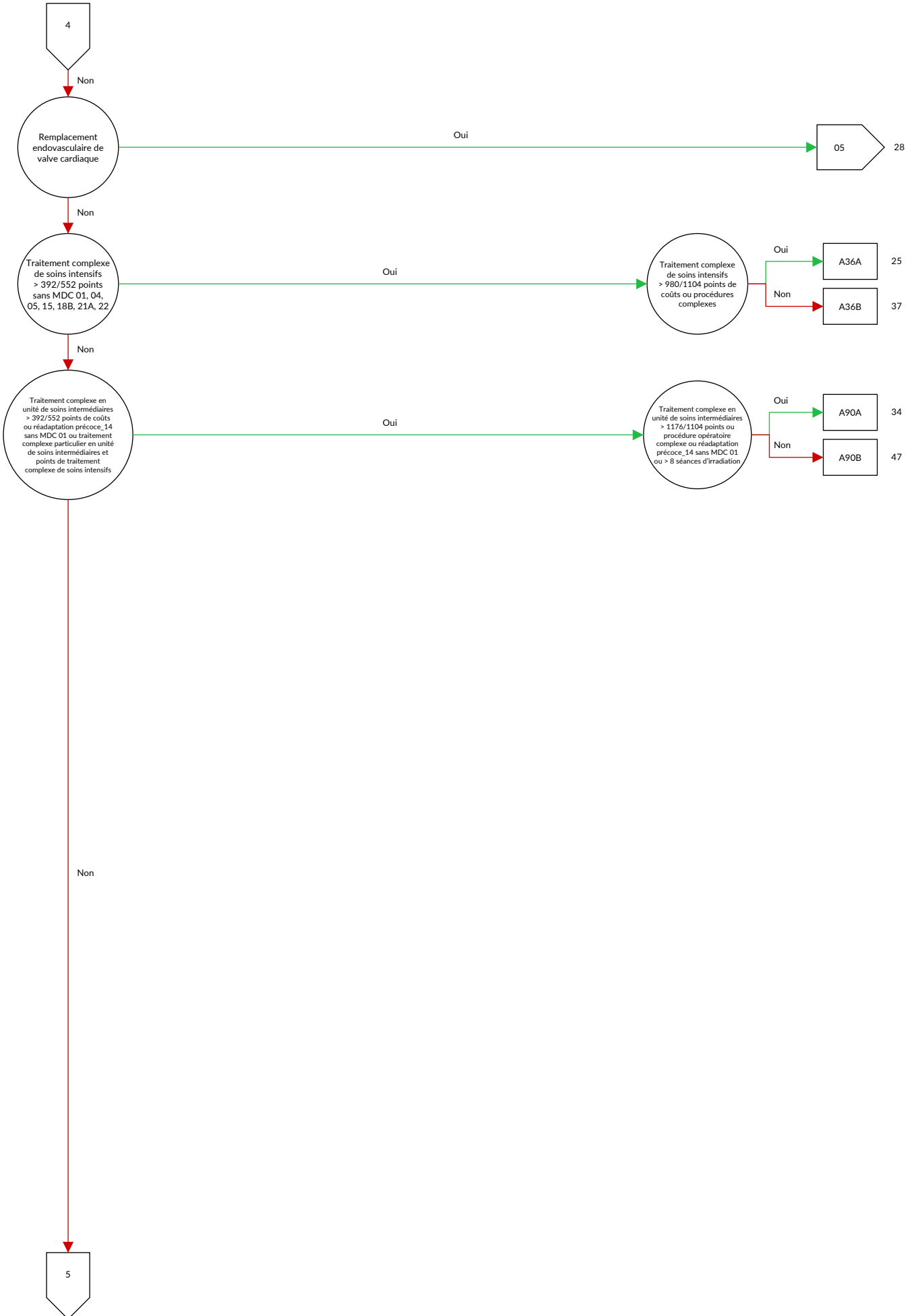

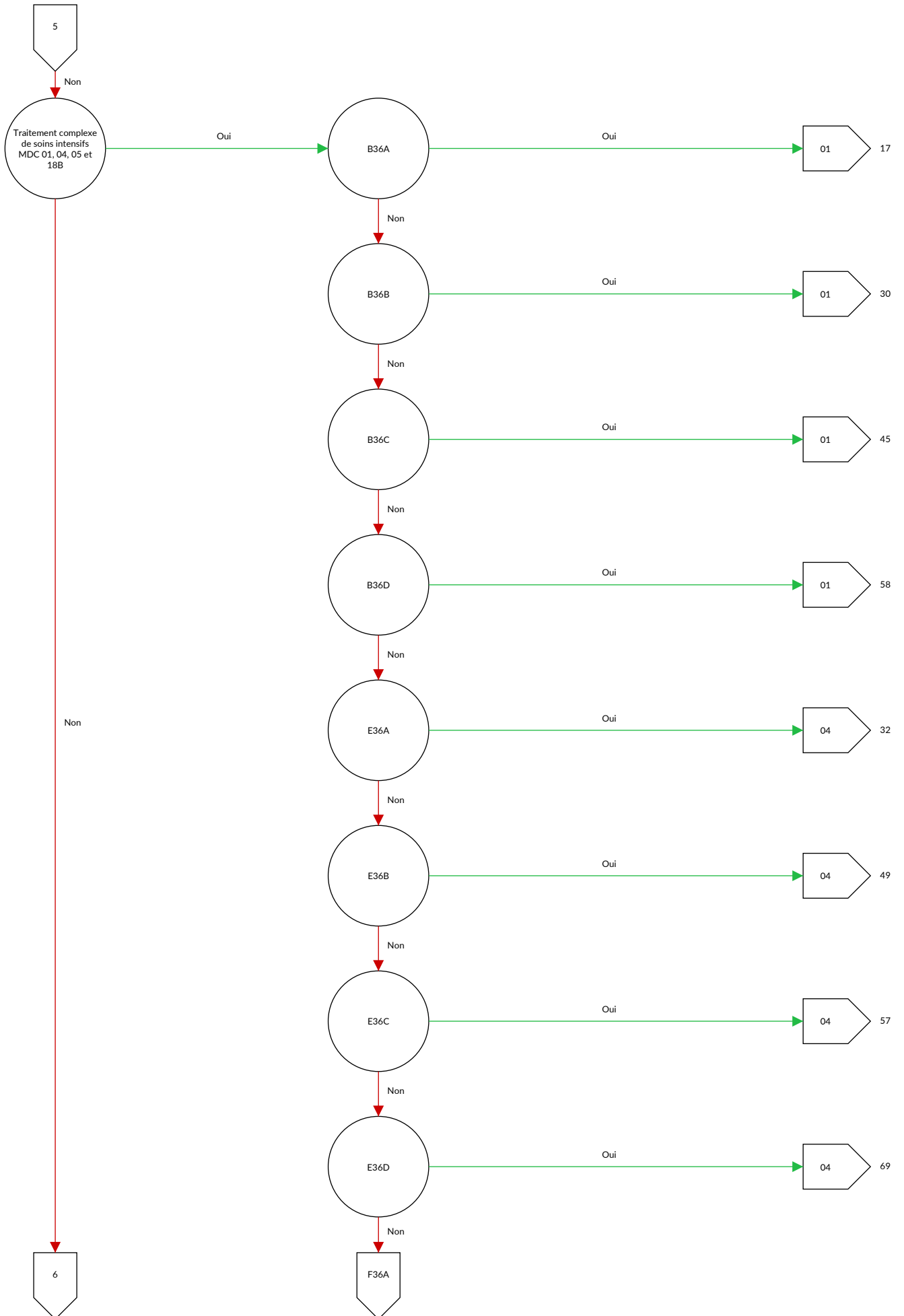

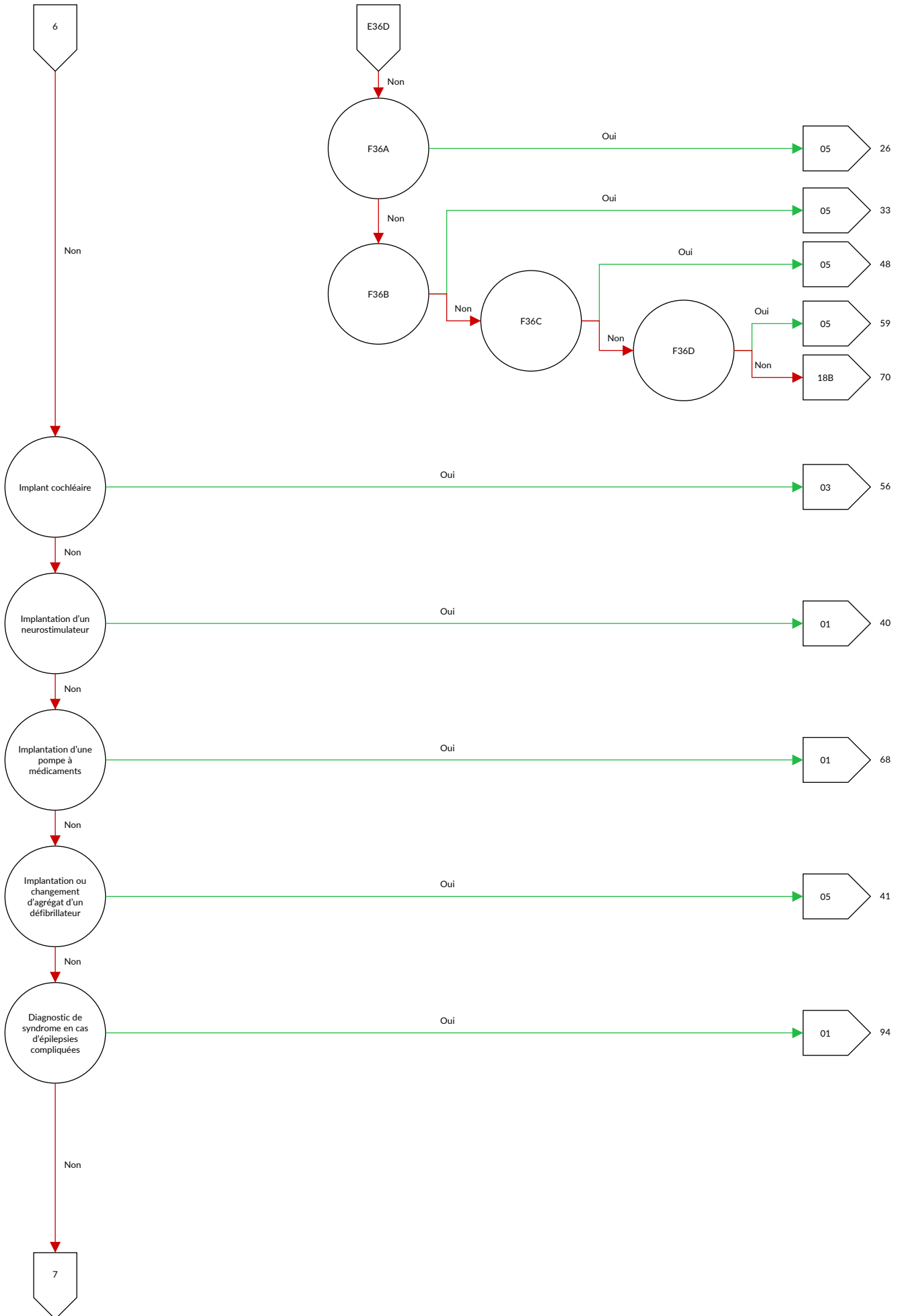

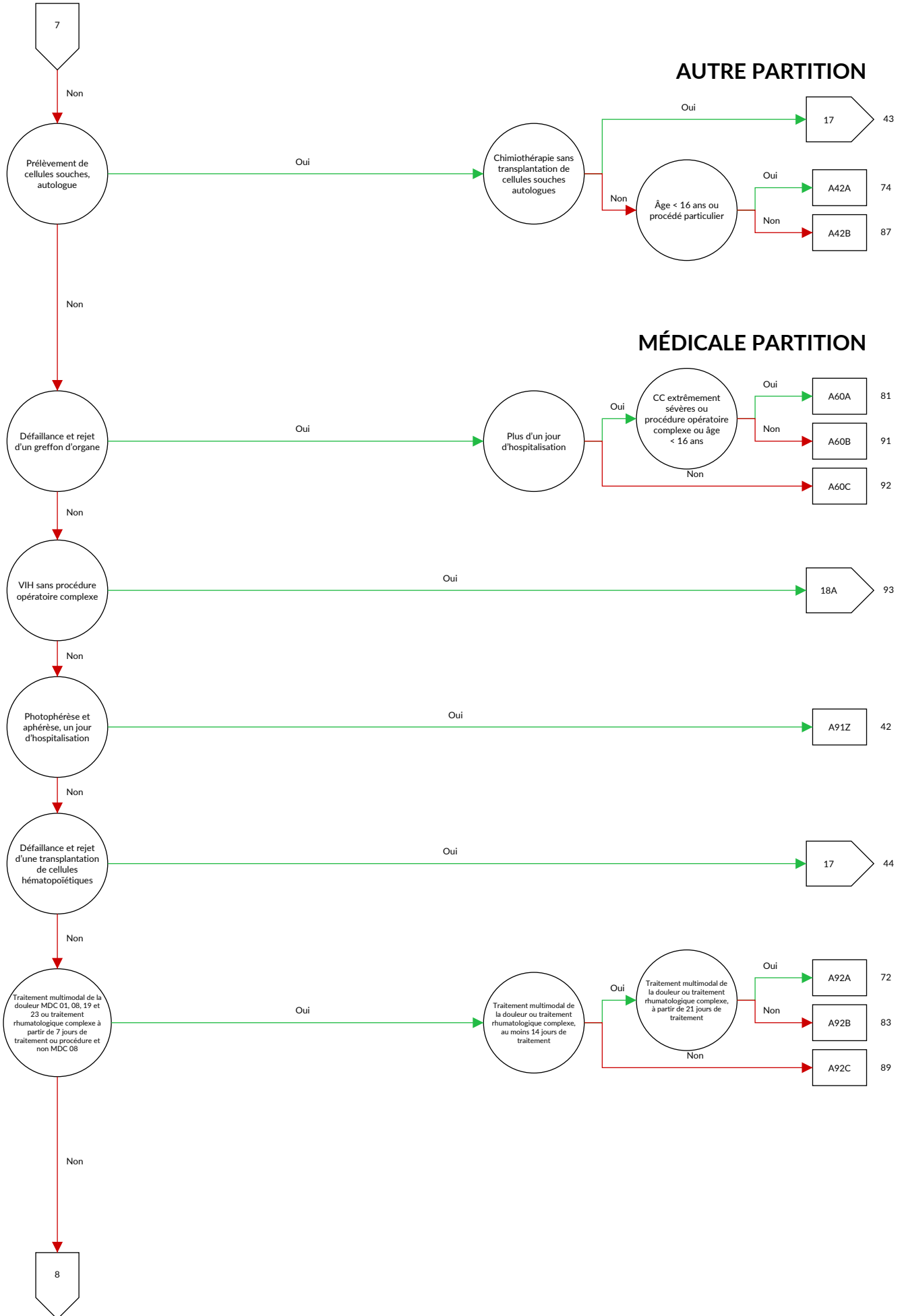

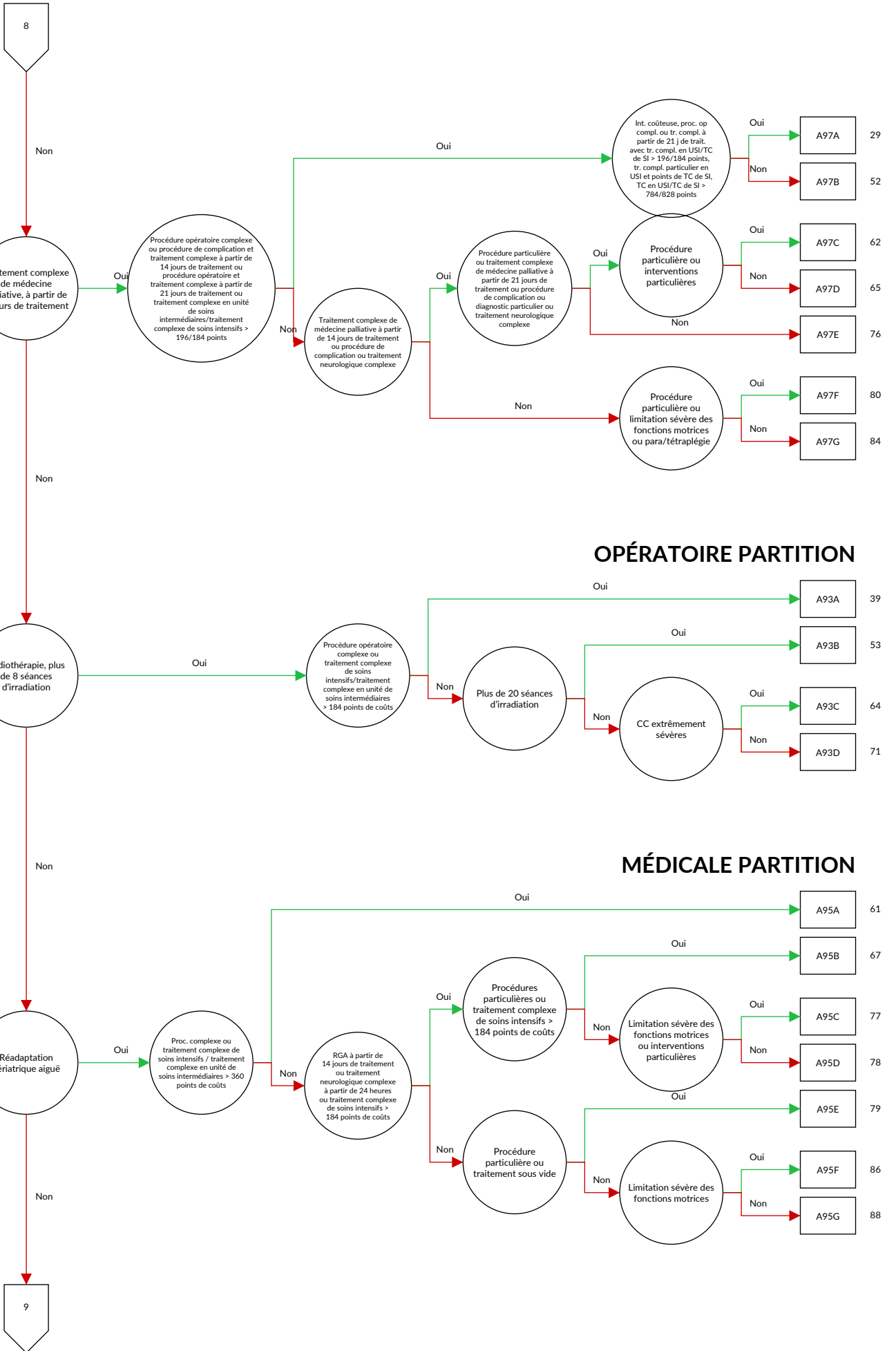

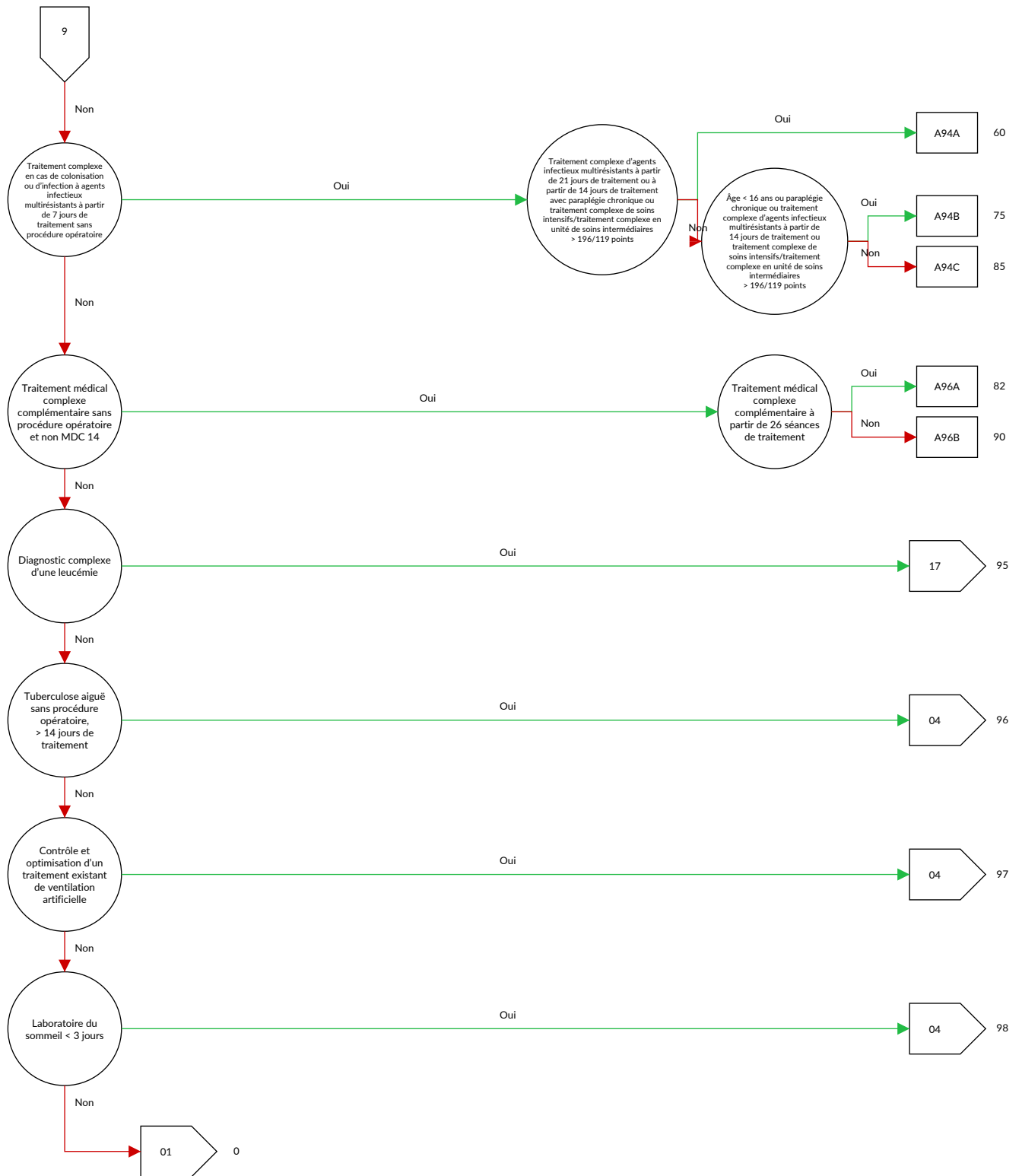



ADRG A01**Transplantation hépatique**

Procédure dans le tableau A01-2

DRG A01A**Transplantation hépatique avec ventilation artificielle > 59 heures ou avec rejet de la greffe ou avec autre transplantation d'organe particulière, âge < 16 ans**Diagnostic dans le tableau A01-1 ou Durée de la ventilation artificielle > 59 Stunden ou au moins une procédure dans le tableau A01-3 ou $\text{Âge} < 16 \text{ Jahre}$ **DRG A01B****Transplantation hépatique, âge > 15 ans****Diagnostic A01-1**

T86.40	Détérioration fonctionnelle aiguë d'une greffe de foie	T86.49	Autre trouble fonctionnel, échec et rejet non précisé d'une greffe de foie
T86.41	Détérioration fonctionnelle chronique d'une greffe de foie		

Procédure A01-2

50.50 ↔	Transplantation hépatique, SAP	50.59 ↔	Transplantation hépatique, autre
50.52 ↔	Transplantation hépatique, greffe de foie entier		
50.53 ↔	Transplantation hépatique, greffe de foie partagé [split liver]		

Procédure A01-3

46.97.00 ↔	Transplantation intestinale, SAP	52.83.99 ↔	Hétérogreffe du pancréas, autre
46.97.10 ↔	Transplantation intestinale, retransplantation d'intestin grêle durant la même hospitalisation	55.69.00 ↔	Autre greffe rénale, SAP
46.97.99 ↔	Transplantation intestinale, autre	55.69.10 ↔	Autre greffe rénale, allogénique
52.82 ↔	Allogreffe du pancréas	55.69.20 ↔	Autre greffe rénale, syngénique
52.83.00 ↔	Hétérogreffe du pancréas, SAP	55.69.30 ↔	Autre greffe rénale, en bloc
52.83.10 ↔	Hétérogreffe du pancréas, retransplantation d'un segment de pancréas durant la même hospitalisation	55.69.40 ↔	Autre greffe rénale, retransplantation rénale durant la même hospitalisation
52.83.11 ↔	Hétérogreffe du pancréas, retransplantation du pancréas durant la même hospitalisation	55.69.99 ↔	Autre greffe rénale, autre

ADRG A02**Transplantation du rein et du pancréas ou de l'intestin**

Procédure dans le tableau A02-1 et procédure dans le tableau A02-2 ou procédure dans le tableau A02-3

DRG A02Z**Transplantation du rein et du pancréas ou de l'intestin****Procédure A02-1**

55.69.00 ↔	Autre greffe rénale, SAP	55.69.40 ↔	Autre greffe rénale, retransplantation rénale durant la même hospitalisation
55.69.10 ↔	Autre greffe rénale, allogénique	55.69.99 ↔	Autre greffe rénale, autre
55.69.20 ↔	Autre greffe rénale, syngénique		
55.69.30 ↔	Autre greffe rénale, en bloc		

Procédure A02-2

52.84 ↔	Autotransplantation de cellules d'îlots de Langerhans	52.86 ↔	Transplantation de cellules d'îlots de Langerhans, SAP
52.85 ↔	Allotransplantation de cellules d'îlots de Langerhans		

Procédure A02-3

46.97.00 ↔	Transplantation intestinale, SAP	52.83.10 ↔	Hétérogreffe du pancréas, retransplantation d'un segment de pancréas durant la même hospitalisation
46.97.10 ↔	Transplantation intestinale, retransplantation d'intestin grêle durant la même hospitalisation	52.83.11 ↔	Hétérogreffe du pancréas, retransplantation du pancréas durant la même hospitalisation
46.97.99 ↔	Transplantation intestinale, autre	52.83.99 ↔	Hétérogreffe du pancréas, autre
52.82 ↔	Allogreffe du pancréas		
52.83.00 ↔	Hétérogreffe du pancréas, SAP		

ADRG A04**Transplantation de moelle osseuse ou transfusion de cellules souches, allogène**

Procédure dans le tableau A04-1

DRG A04A**Transplantation de moelle osseuse ou transfusion de cellules souches, allogène, âge < 18 ans ou avec traitement complexe d'agents infectieux multirésistants à partir de 14 jours de traitement ou traitement complexe de soins intensifs > 360 points**

Âge < 18 Jahre ou au moins une procédure dans le tableau A04-2

DRG A04B**Transplantation de moelle osseuse ou transfusion de cellules souches, allogène, âge > 17 ans****Procédure A04-1**

41.0B.12 ↔	Transplantation de cellules souches hématopoïétiques de moelle osseuse, allogène, donneur apparenté, HLA identique	41.0B.25 ↔	Transplantation de cellules souches hématopoïétiques de sang périphérique, allogène, donneur non apparenté, non HLA identique
41.0B.13 ↔	Transplantation de cellules souches hématopoïétiques de moelle osseuse, allogène, donneur apparenté, non HLA identique	41.0B.32 ↔	Transplantation de cellules souches hématopoïétiques de sang du cordon ombilical, pour transplantation allogène, donneur apparenté, HLA identique
41.0B.14 ↔	Transplantation de cellules souches hématopoïétiques de moelle osseuse, allogène, donneur non apparenté, HLA identique	41.0B.33 ↔	Transplantation de cellules souches hématopoïétiques de sang du cordon ombilical, pour transplantation allogène, donneur apparenté, non HLA identique
41.0B.15 ↔	Transplantation de cellules souches hématopoïétiques de moelle osseuse, allogène, donneur non apparenté, non HLA identique	41.0B.34 ↔	Transplantation de cellules souches hématopoïétiques de sang du cordon ombilical, pour transplantation allogène, donneur non apparenté, HLA identique
41.0B.22 ↔	Transplantation de cellules souches hématopoïétiques de sang périphérique, allogène, donneur apparenté, HLA identique	41.0B.35 ↔	Transplantation de cellules souches hématopoïétiques de sang du cordon ombilical, pour transplantation allogène, donneur non apparenté, non HLA identique
41.0B.23 ↔	Transplantation de cellules souches hématopoïétiques de sang périphérique, allogène, donneur apparenté, non HLA identique		
41.0B.24 ↔	Transplantation de cellules souches hématopoïétiques de sang périphérique, allogène, donneur non apparenté, HLA identique		

Procédure A04-2

93.59.52 †↔	Traitement complexe de colonisation ou d'infection à agents infectieux multirésistants, d'au moins 14 à 20 jours de traitement	99.B7.1B †↔	Traitement complexe de médecine intensive, 1933 à 2208 points de dépense
93.59.53 †↔	Traitement complexe de colonisation ou d'infection à agents infectieux multirésistants, 21 jours et plus de traitement	99.B7.1C †↔	Traitement complexe de médecine intensive, 2209 à 2484 points de dépense
99.B7.14 †↔	Traitement complexe de médecine intensive, 361 à 552 points de dépense	99.B7.1D †↔	Traitement complexe de médecine intensive, 2485 à 2760 points de dépense
99.B7.15 †↔	Traitement complexe de médecine intensive, 553 à 828 points de dépense	99.B7.1E †↔	Traitement complexe de médecine intensive, 2761 à 3220 points de dépense
99.B7.16 †↔	Traitement complexe de médecine intensive, 829 à 1104 points de dépense	99.B7.1F †↔	Traitement complexe de médecine intensive, 3221 à 3680 points de dépense
99.B7.17 †↔	Traitement complexe de médecine intensive, 1105 à 1380 points de dépense	99.B7.1G †↔	Traitement complexe de médecine intensive, 3681 à 4600 points de dépense
99.B7.18 †↔	Traitement complexe de médecine intensive, 1381 à 1656 points de dépense	99.B7.1H †↔	Traitement complexe de médecine intensive, 4601 à 5520 points de dépense
99.B7.1A †↔	Traitement complexe de médecine intensive, 1657 à 1932 points de dépense	99.B7.1I †↔	Traitement complexe de médecine intensive, 5521 à 7360 points de dépense
		99.B7.1J †↔	Traitement complexe de médecine intensive, 7361 à 9200 points de dépense

99.B7.1K ‡↔ Traitement complexe de médecine intensive, 9201 à 11040 points de dépense	99.B7.1N ‡↔ Traitement complexe de médecine intensive, 16561 à 19320 points de dépense
99.B7.1L ‡↔ Traitement complexe de médecine intensive, 11041 à 13800 points de dépense	99.B7.1O ‡↔ Traitement complexe de médecine intensive, 19321 points de dépense et plus
99.B7.1M ‡↔ Traitement complexe de médecine intensive, 13801 à 16560 points de dépense	

ADRG A05**Transplantation cardiaque ou pulmonaire ou séparation de jumeaux siamois**

Procédure dans le tableau A05-1 ou procédure dans le tableau A05-2 ou procédure dans le tableau A05-3

DRG A05A**Transplantation cardiaque ou pulmonaire ou séparation de jumeaux siamois avec ventilation artificielle > 179 heures ou transplantation rénale, âge < 18 ans**

Durée de la ventilation artificielle > 179 Stunden ou Âge < 18 Jahre ou procédure dans le tableau A05-4

DRG A05B**Transplantation cardiaque ou pulmonaire ou séparation de jumeaux siamois, âge > 17 ans****Procédure A05-1**

33.6X.00 ↔ Transplantation combinée cœur-poumons, SAP	37.51.10 ↔ Transplantation cardiaque
33.6X.10 ↔ Retransplantation combinée cœur-poumons durant la même hospitalisation	37.51.20 ↔ Retransplantation cardiaque durant la même hospitalisation
33.6X.99 ↔ Transplantation combinée cœur-poumons, autre	37.51.99 ↔ Transplantation cardiaque, autre
33.52.00 ↔ Transplantation cardiaque, SAP	

Procédure A05-2

33.50 ↔ Transplantation pulmonaire, SAP	33.53 ↔ Retransplantation pulmonaire durant la même hospitalisation
33.51 ↔ Transplantation pulmonaire unilatérale	
33.52 ↔ Transplantation pulmonaire bilatérale	

Procédure A05-3

84.92 ↔ Séparation de jumeaux siamois égaux	84.93 ↔ Séparation de jumeaux siamois inégaux
---	---

Procédure A05-4

55.69.00 ↔ Autre greffe rénale, SAP	55.69.40 ↔ Autre greffe rénale, retransplantation rénale durant la même hospitalisation
55.69.10 ↔ Autre greffe rénale, allogénique	55.69.99 ↔ Autre greffe rénale, autre
55.69.20 ↔ Autre greffe rénale, syngénique	
55.69.30 ↔ Autre greffe rénale, en bloc	

ADRG A06**Ventilation artificielle > 999 heures ou > 499 heures et situations très coûteuses ou situations complexes particulières ou traitement complexe de soins intensifs/traitement complexe en unité de soins intermédiaires > 4410/4600 points ou traitement complexe de soins intensifs particulier avec points de traitement complexe en unité de soins intermédiaires**

Durée de la ventilation artificielle > 999 Stunden ou Durée de la ventilation artificielle > 499 Stunden et procédure dans le tableau A06-2 et Âge < 16 Jahre ou Durée de la ventilation artificielle > 499 Stunden et au moins une procédure dans le tableau A06-3 ou Brûlures très graves ou (Procédures particulières en quatre temps et définition du DRG (A07A) et définition du DRG (A11A)) ou au moins une procédure dans le tableau A06-4 ou procédure au moins de deux tableaux A06-5, A06-6 ou procédure au moins de deux tableaux A06-7, A06-8

DRG A06A

Ventilation artificielle > 1499 heures ou traitement complexe de soins intensifs/traitement complexe en unité de soins intermédiaires > 5880/5520 points ou réadaptation neurologique précoce à partir de 70 jours de traitement ou implantation d'une pompe cardiaque, transplantation de foie, poumon, cœur, transfusion de cellules souches ou séparation de jumeaux siamois, et situations très coûteuses or âge < 16 ans

(Durée de la ventilation artificielle > 1499 Stunden ou au moins une procédure dans le tableau A06-9 ou au moins une procédure dans le tableau A06-10) et (Âge < 16 Jahre ou diagnostic dans le tableau A06-1 ou procédure dans le tableau A06-11)

DRG A06B

Ventilation artificielle > 1499 heures ou traitement complexe de soins intensifs/traitement complexe en unité de soins intermédiaires > 5880/5520 points ou réadaptation neurologique précoce à partir de 70 jours de traitement ou implantation d'une pompe cardiaque, transplantation de foie, poumon, cœur, transfusion de cellules souches ou séparation de jumeaux siamois, âge > 15 ans

Durée de la ventilation artificielle > 1499 Stunden ou au moins une procédure dans le tableau A06-9 ou au moins une procédure dans le tableau A06-10

DRG A06C

Ventilation artificielle > 999 heures ou > 499 heures avec intervention très coûteuses et âge < 16 ans ou situations complexes particulières ou traitement complexe de soins intensifs/traitement complexe en unité de soins intermédiaires > 4410/4600 points ou traitement complexe de soins intensifs particulier avec points de traitement complexe en unité de soins intermédiaires

Diagnostic A06-1

T31.22	Brûlures couvrant entre 20 et 29% de la surface du corps: 20-29 % de brûlure de 3ème degré	T31.63	Brûlures couvrant entre 60 et 69% de la surface du corps: 30-39 % de brûlure de 3ème degré
T31.32	Brûlures couvrant entre 30 et 39% de la surface du corps: 20-29 % de brûlure de 3ème degré	T31.64	Brûlures couvrant entre 60 et 69% de la surface du corps: 40-49 % de brûlure de 3ème degré
T31.33	Brûlures couvrant entre 30 et 39% de la surface du corps: 30-39 % de brûlure de 3ème degré	T31.65	Brûlures couvrant entre 60 et 69% de la surface du corps: 50-59 % de brûlure de 3ème degré
T31.40	Brûlures couvrant entre 40 et 49% de la surface du corps: Moins de 10% ou proportion non précisée de brûlure de 3ème degré	T31.66	Brûlures couvrant entre 60 et 69% de la surface du corps: 60-69 % de brûlure de 3ème degré
T31.41	Brûlures couvrant entre 40 et 49% de la surface du corps: 10-19 % de brûlure de 3ème degré	T31.70	Brûlures couvrant entre 70 et 79% de la surface du corps: Moins de 10% ou proportion non précisée de brûlure de 3ème degré
T31.42	Brûlures couvrant entre 40 et 49% de la surface du corps: 20-29 % de brûlure de 3ème degré	T31.71	Brûlures couvrant entre 70 et 79% de la surface du corps: 10-19 % de brûlure de 3ème degré
T31.43	Brûlures couvrant entre 40 et 49% de la surface du corps: 30-39 % de brûlure de 3ème degré	T31.72	Brûlures couvrant entre 70 et 79% de la surface du corps: 20-29 % de brûlure de 3ème degré
T31.44	Brûlures couvrant entre 40 et 49% de la surface du corps: 40-49 % de brûlure de 3ème degré	T31.73	Brûlures couvrant entre 70 et 79% de la surface du corps: 30-39 % de brûlure de 3ème degré
T31.50	Brûlures couvrant entre 50 et 59% de la surface du corps: Moins de 10% ou proportion non précisée de brûlure de 3ème degré	T31.74	Brûlures couvrant entre 70 et 79% de la surface du corps: 40-49 % de brûlure de 3ème degré
T31.51	Brûlures couvrant entre 50 et 59% de la surface du corps: 10-19 % de brûlure de 3ème degré	T31.75	Brûlures couvrant entre 70 et 79% de la surface du corps: 50-59 % de brûlure de 3ème degré
T31.52	Brûlures couvrant entre 50 et 59% de la surface du corps: 20-29 % de brûlure de 3ème degré	T31.76	Brûlures couvrant entre 70 et 79% de la surface du corps: 60-69 % de brûlure de 3ème degré
T31.53	Brûlures couvrant entre 50 et 59% de la surface du corps: 30-39 % de brûlure de 3ème degré	T31.77	Brûlures couvrant entre 70 et 79% de la surface du corps: 70-79 % de brûlure de 3ème degré
T31.54	Brûlures couvrant entre 50 et 59% de la surface du corps: 40-49 % de brûlure de 3ème degré	T31.80	Brûlures couvrant entre 80 et 89% de la surface du corps: Moins de 10% ou proportion non précisée de brûlure de 3ème degré
T31.55	Brûlures couvrant entre 50 et 59% de la surface du corps: 50-59 % de brûlure de 3ème degré	T31.81	Brûlures couvrant entre 80 et 89% de la surface du corps: 10-19 % de brûlure de 3ème degré
T31.60	Brûlures couvrant entre 60 et 69% de la surface du corps: Moins de 10% ou proportion non précisée de brûlure de 3ème degré	T31.82	Brûlures couvrant entre 80 et 89% de la surface du corps: 20-29 % de brûlure de 3ème degré
T31.61	Brûlures couvrant entre 60 et 69% de la surface du corps: 10-19 % de brûlure de 3ème degré	T31.83	Brûlures couvrant entre 80 et 89% de la surface du corps: 30-39 % de brûlure de 3ème degré
T31.62	Brûlures couvrant entre 60 et 69% de la surface du corps: 20-29 % de brûlure de 3ème degré	T31.84	Brûlures couvrant entre 80 et 89% de la surface du corps: 40-49 % de brûlure de 3ème degré
		T31.85	Brûlures couvrant entre 80 et 89% de la surface du corps: 50-59 % de brûlure de 3ème degré

Procédure A06-10

33.50 ↔	Transplantation pulmonaire, SAP	41.0B.14 ↔	Transplantation de cellules souches hématopoïétiques de moelle osseuse, allogène, donneur non apparenté, HLA identique
33.51 ↔	Transplantation pulmonaire unilatérale	41.0B.15 ↔	Transplantation de cellules souches hématopoïétiques de moelle osseuse, allogène, donneur non apparenté, non HLA identique
33.52 ↔	Transplantation pulmonaire bilatérale	41.0B.21 ↔	Transplantation de cellules souches hématopoïétiques de sang périphérique, autologue
33.53 ↔	Replantation pulmonaire durant la même hospitalisation	41.0B.22 ↔	Transplantation de cellules souches hématopoïétiques de sang périphérique, allogène, donneur apparenté, HLA identique
33.6X.00 ↔	Transplantation combinée cœur-poumons, SAP	41.0B.23 ↔	Transplantation de cellules souches hématopoïétiques de sang périphérique, allogène, donneur apparenté, non HLA identique
33.6X.10 ↔	Replantation combinée cœur-poumons durant la même hospitalisation	41.0B.24 ↔	Transplantation de cellules souches hématopoïétiques de sang périphérique, allogène, donneur non apparenté, HLA identique
33.6X.99 ↔	Transplantation combinée cœur-poumons, autre	41.0B.25 ↔	Transplantation de cellules souches hématopoïétiques de sang périphérique, allogène, donneur non apparenté, non HLA identique
37.51.00 ↔	Transplantation cardiaque, SAP	41.0B.31 ↔	Transplantation de cellules souches hématopoïétiques de sang du cordon ombilical, autologue
37.51.10 ↔	Transplantation cardiaque	41.0B.32 ↔	Transplantation de cellules souches hématopoïétiques de sang du cordon ombilical, pour transplantation allogène, donneur apparenté, HLA identique
37.51.20 ↔	Replantation cardiaque durant la même hospitalisation	41.0B.33 ↔	Transplantation de cellules souches hématopoïétiques de sang du cordon ombilical, pour transplantation allogène, donneur apparenté, non HLA identique
37.51.99 ↔	Transplantation cardiaque, autre	41.0B.34 ↔	Transplantation de cellules souches hématopoïétiques de sang du cordon ombilical, pour transplantation allogène, donneur non apparenté, HLA identique
37.6A.11 ↔	Implantation d'un système d'assistance cardiovasculaire, avec pompe, sans fonction d'échange gazeux, extracorporel, ventriculaire gauche, par chirurgie thoracique ouverte (thoracotomie, mini-thoracotomie, sternotomie)	41.0B.35 ↔	Transplantation de cellules souches hématopoïétiques de sang du cordon ombilical, pour transplantation allogène, donneur non apparenté, non HLA identique
37.6A.12 ↔	Implantation d'un système d'assistance cardiovasculaire, avec pompe, sans fonction d'échange gazeux, extracorporel, ventriculaire droit, par chirurgie thoracique ouverte (thoracotomie, mini-thoracotomie, sternotomie)	41.0F.13 ↔	Transplantation de cellules CAR (chimeric antigen receptor)-T
37.6A.21 ↔	Implantation d'un système d'assistance cardiovasculaire, avec pompe, sans fonction d'échange gazeux, extracorporel, biventriculaire, par chirurgie thoracique ouverte (thoracotomie, mini-thoracotomie, sternotomie)	41.0F.14 ↔	Transplantation de TIL (tumor infiltrating lymphocytes)
37.6A.35 ↔	Implantation d'un système d'assistance cardiovasculaire, avec pompe, sans fonction d'échange gazeux, intracorporel, ventriculaire gauche, kit hospitalier, par chirurgie thoracique ouverte (thoracotomie, mini-thoracotomie, sternotomie)	50.50 ↔	Transplantation hépatique, SAP
37.6A.37 ↔	Implantation d'un système d'assistance cardiovasculaire, avec pompe, sans fonction d'échange gazeux, intracorporel, ventriculaire droit, kit hospitalier, par chirurgie thoracique ouverte (thoracotomie, mini-thoracotomie, sternotomie)	50.52 ↔	Transplantation hépatique, greffe de foie entier
37.6A.3A ↔	Implantation d'un système d'assistance cardiovasculaire, avec pompe, sans fonction d'échange gazeux, intracorporel, biventriculaire, kit hospitalier, par chirurgie thoracique ouverte (thoracotomie, mini-thoracotomie, sternotomie)	50.53 ↔	Transplantation hépatique, greffe de foie partagé [split liver]
41.0B.09 ↔	Transplantation de cellules souches hématopoïétiques, autres	50.59 ↔	Transplantation hépatique, autre
41.0B.11 ↔	Transplantation de cellules souches hématopoïétiques de moelle osseuse, autologue	84.92 ↔	Séparation de jumeaux siamois égaux
41.0B.12 ↔	Transplantation de cellules souches hématopoïétiques de moelle osseuse, allogène, donneur apparenté, HLA identique	84.93 ↔	Séparation de jumeaux siamois inégaux
41.0B.13 ↔	Transplantation de cellules souches hématopoïétiques de moelle osseuse, allogène, donneur apparenté, non HLA identique		

Procédure A06-11

99.B7.1K ‡↔	Traitement complexe de médecine intensive, 9201 à 11040 points de dépense	99.B7.1N ‡↔	Traitement complexe de médecine intensive, 16561 à 19320 points de dépense
99.B7.1L ‡↔	Traitement complexe de médecine intensive, 11041 à 13800 points de dépense	99.B7.1O ‡↔	Traitement complexe de médecine intensive, 19321 points de dépense et plus
99.B7.1M ‡↔	Traitement complexe de médecine intensive, 13801 à 16560 points de dépense		

Procédure A06-2

- 20.96 ↔ Autre implantation ou remplacement de prothèse cochléaire, SAP
- 20.97 ↔ Implantation ou remplacement de prothèse cochléaire, à un seul canal
- 20.98 ↔ Implantation ou remplacement de prothèse cochléaire, aux canaux multiples
- 35.E2.14 ↔ Valvuloplastie de la valve mitrale, par voie endovasculaire, transveineuse
- 35.F1.23 ↔ Remplacement de la valve aortique par xéno greffe (bioprothèse), par voie endovasculaire
- 35.F1.24 ↔ Remplacement de la valve aortique par xéno greffe (bioprothèse), par voie transapicale
- 35.F1.25 ↔ Remplacement de la valve aortique par xéno greffe (bioprothèse), par voie transapicale, avec utilisation d'un système d'abord et d'obturation apical percutané
- 35.F1.26 ↔ Remplacement de la valve aortique par xéno greffe (bioprothèse), par voie endovasculaire, transcavale
- 35.F1.33 ↔ Remplacement de la valve aortique par xéno greffe, sans stent, par voie endovasculaire
- 35.F1.34 ↔ Remplacement de la valve aortique par xéno greffe, sans stent, par voie transapicale
- 35.F1.35 ↔ Remplacement de la valve aortique par xéno greffe, sans stent, par voie transapicale, avec utilisation d'un système d'abord et d'obturation apical percutané
- 35.F1.43 ↔ Remplacement de la valve aortique par xéno greffe auto-expansible, sans suture, par voie endovasculaire
- 35.F1.44 ↔ Remplacement de la valve aortique par xéno greffe auto-expansible, sans suture, par voie transapicale
- 35.F1.45 ↔ Remplacement de la valve aortique par xéno greffe auto-expansible, sans suture, par voie transapicale, avec utilisation d'un système d'abord et d'obturation apical percutané
- 35.F2.23 ↔ Remplacement de la valve mitrale par xéno greffe (bioprothèse), par voie endovasculaire
- 35.F2.24 ↔ Remplacement de la valve mitrale par xéno greffe (bioprothèse), par voie transapicale
- 35.F2.33 ↔ Remplacement de la valve mitrale par xéno greffe, sans stent, par voie endovasculaire
- 35.F2.34 ↔ Remplacement de la valve mitrale par xéno greffe, sans stent, par voie transapicale
- 35.F3.23 ↔ Remplacement de la valve pulmonaire par xéno greffe (bioprothèse), par voie endovasculaire
- 35.F3.24 ↔ Remplacement de la valve pulmonaire par xéno greffe (bioprothèse), par voie transapicale
- 35.F3.25 ↔ Remplacement de la valve pulmonaire par xéno greffe (bioprothèse), par voie transapicale, avec utilisation d'un système d'abord et d'obturation apical percutané
- 35.F3.33 ↔ Remplacement de la valve pulmonaire par xéno greffe, sans stent, par voie endovasculaire
- 35.F3.34 ↔ Remplacement de la valve pulmonaire par xéno greffe, sans stent, par voie transapicale
- 35.F3.35 ↔ Remplacement de la valve pulmonaire par xéno greffe, sans stent, par voie transapicale, avec utilisation d'un système d'abord et d'obturation apical percutané
- 37.6A.11 ↔ Implantation d'un système d'assistance cardio-vasculaire, avec pompe, sans fonction d'échange gazeux, extracorporel, ventriculaire gauche, par chirurgie thoracique ouverte (thoracotomie, mini-thoracotomie, sternotomie)
- 37.6A.12 ↔ Implantation d'un système d'assistance cardio-vasculaire, avec pompe, sans fonction d'échange gazeux, extracorporel, ventriculaire droit, par chirurgie thoracique ouverte (thoracotomie, mini-thoracotomie, sternotomie)
- 37.6A.21 ↔ Implantation d'un système d'assistance cardio-vasculaire, avec pompe, sans fonction d'échange gazeux, extracorporel, biventriculaire, par chirurgie thoracique ouverte (thoracotomie, mini-thoracotomie, sternotomie)
- 37.6A.35 ↔ Implantation d'un système d'assistance cardio-vasculaire, avec pompe, sans fonction d'échange gazeux, intracorporel, ventriculaire gauche, kit hospitalier, par chirurgie thoracique ouverte (thoracotomie, mini-thoracotomie, sternotomie)
- 37.6A.37 ↔ Implantation d'un système d'assistance cardio-vasculaire, avec pompe, sans fonction d'échange gazeux, intracorporel, ventriculaire droit, kit hospitalier, par chirurgie thoracique ouverte (thoracotomie, mini-thoracotomie, sternotomie)
- 37.6A.3A ↔ Implantation d'un système d'assistance cardio-vasculaire, avec pompe, sans fonction d'échange gazeux, intracorporel, biventriculaire, kit hospitalier, par chirurgie thoracique ouverte (thoracotomie, mini-thoracotomie, sternotomie)
- 39.73.46 ↔ Implantation endovasculaire d'endoprothèses (stents grafts) dans l'aorte thoraco-abdominale, avec réparation d'une branche vasculaire par technique de greffe parallèle
- 39.73.47 ↔ Implantation endovasculaire d'endoprothèses (stents grafts) dans l'aorte thoraco-abdominale, avec réparation de 2 branches vasculaires et plus par technique de greffe parallèle

Procédure A06-3

- 33.50 ↔ Transplantation pulmonaire, SAP
- 33.51 ↔ Transplantation pulmonaire unilatérale
- 33.52 ↔ Transplantation pulmonaire bilatérale
- 33.53 ↔ Retransplantation pulmonaire durant la même hospitalisation
- 33.6X.00 ↔ Transplantation combinée cœur-poumons, SAP
- 33.6X.10 ↔ Retransplantation combinée cœur-poumons durant la même hospitalisation
- 33.6X.99 ↔ Transplantation combinée cœur-poumons, autre
- 37.51.00 ↔ Transplantation cardiaque, SAP
- 37.51.10 ↔ Transplantation cardiaque
- 37.51.20 ↔ Retransplantation cardiaque durant la même hospitalisation
- 37.51.99 ↔ Transplantation cardiaque, autre
- 37.69.20 †↔ Durée de traitement avec un système d'assistance cardio-vasculaire, avec pompe, sans fonction d'échange gazeux, intravasculaire (y compris intracardiaque), jusqu'à 48 heures
- 37.69.21 †↔ Durée de traitement avec un système d'assistance cardio-vasculaire, avec pompe, sans fonction d'échange gazeux, intravasculaire (y compris intracardiaque), de plus de 48 heures jusqu'à 96 heures
- 37.69.22 †↔ Durée de traitement avec un système d'assistance cardio-vasculaire, avec pompe, sans fonction d'échange gazeux, intravasculaire (y compris intracardiaque), de plus de 96 heures jusqu'à 120 heures

37.69.61 ‡↔	Durée de traitement avec un système d'assistance cardio-vasculaire, avec pompe, sans fonction d'échange gazeux, intracorporel, univentriculaire et biventriculaire, de plus de 48 heures jusqu'à 96 heures	37.69.6H ‡↔	Durée de traitement avec un système d'assistance cardio-vasculaire, avec pompe, sans fonction d'échange gazeux, intracorporel, univentriculaire et biventriculaire, de plus de 600 heures jusqu'à 672 heures
37.69.62 ‡↔	Durée de traitement avec un système d'assistance cardio-vasculaire, avec pompe, sans fonction d'échange gazeux, intracorporel, univentriculaire et biventriculaire, de plus de 96 heures jusqu'à 120 heures	37.69.6I ‡↔	Durée de traitement avec un système d'assistance cardio-vasculaire, avec pompe, sans fonction d'échange gazeux, intracorporel, univentriculaire et biventriculaire, de plus de 672 heures jusqu'à 744 heures
37.69.64 ‡↔	Durée de traitement avec un système d'assistance cardio-vasculaire, avec pompe, sans fonction d'échange gazeux, intracorporel, univentriculaire et biventriculaire, de plus de 120 heures jusqu'à 144 heures	37.69.6J ‡↔	Durée de traitement avec un système d'assistance cardio-vasculaire, avec pompe, sans fonction d'échange gazeux, intracorporel, univentriculaire et biventriculaire, de plus de 744 heures jusqu'à 816 heures
37.69.65 ‡↔	Durée de traitement avec un système d'assistance cardio-vasculaire, avec pompe, sans fonction d'échange gazeux, intracorporel, univentriculaire et biventriculaire, de plus de 144 heures jusqu'à 168 heures	37.69.6K ‡↔	Durée de traitement avec un système d'assistance cardio-vasculaire, avec pompe, sans fonction d'échange gazeux, intracorporel, univentriculaire et biventriculaire, de plus de 816 heures jusqu'à 888 heures
37.69.66 ‡↔	Durée de traitement avec un système d'assistance cardio-vasculaire, avec pompe, sans fonction d'échange gazeux, intracorporel, univentriculaire et biventriculaire, de plus de 168 heures jusqu'à 192 heures	37.69.6L ‡↔	Durée de traitement avec un système d'assistance cardio-vasculaire, avec pompe, sans fonction d'échange gazeux, intracorporel, univentriculaire et biventriculaire, de plus de 888 heures jusqu'à 960 heures
37.69.67 ‡↔	Durée de traitement avec un système d'assistance cardio-vasculaire, avec pompe, sans fonction d'échange gazeux, intracorporel, univentriculaire et biventriculaire, de plus de 192 heures jusqu'à 216 heures	37.69.6M ‡↔	Durée de traitement avec un système d'assistance cardio-vasculaire, avec pompe, sans fonction d'échange gazeux, intracorporel, univentriculaire et biventriculaire, de plus de 960 heures jusqu'à 1032 heures
37.69.68 ‡↔	Durée de traitement avec un système d'assistance cardio-vasculaire, avec pompe, sans fonction d'échange gazeux, intracorporel, univentriculaire et biventriculaire, de plus de 216 heures jusqu'à 240 heures	37.69.6N ‡↔	Durée de traitement avec un système d'assistance cardio-vasculaire, avec pompe, sans fonction d'échange gazeux, intracorporel, univentriculaire et biventriculaire, de plus de 1032 heures
37.69.6A ‡↔	Durée de traitement avec un système d'assistance cardio-vasculaire, avec pompe, sans fonction d'échange gazeux, intracorporel, univentriculaire et biventriculaire, de plus de 240 heures jusqu'à 288 heures	41.0B.09 ↔	Transplantation de cellules souches hématopoïétiques, autres
37.69.6B ‡↔	Durée de traitement avec un système d'assistance cardio-vasculaire, avec pompe, sans fonction d'échange gazeux, intracorporel, univentriculaire et biventriculaire, de plus de 288 heures jusqu'à 336 heures	41.0B.11 ↔	Transplantation de cellules souches hématopoïétiques de moelle osseuse, autologue
37.69.6C ‡↔	Durée de traitement avec un système d'assistance cardio-vasculaire, avec pompe, sans fonction d'échange gazeux, intracorporel, univentriculaire et biventriculaire, de plus de 336 heures jusqu'à 384 heures	41.0B.12 ↔	Transplantation de cellules souches hématopoïétiques de moelle osseuse, allogène, donneur apparenté, HLA identique
37.69.6D ‡↔	Durée de traitement avec un système d'assistance cardio-vasculaire, avec pompe, sans fonction d'échange gazeux, intracorporel, univentriculaire et biventriculaire, de plus de 384 heures jusqu'à 432 heures	41.0B.13 ↔	Transplantation de cellules souches hématopoïétiques de moelle osseuse, allogène, donneur apparenté, non HLA identique
37.69.6E ‡↔	Durée de traitement avec un système d'assistance cardio-vasculaire, avec pompe, sans fonction d'échange gazeux, intracorporel, univentriculaire et biventriculaire, de plus de 432 heures jusqu'à 480 heures	41.0B.14 ↔	Transplantation de cellules souches hématopoïétiques de moelle osseuse, allogène, donneur non apparenté, HLA identique
37.69.6F ‡↔	Durée de traitement avec un système d'assistance cardio-vasculaire, avec pompe, sans fonction d'échange gazeux, intracorporel, univentriculaire et biventriculaire, de plus de 480 heures jusqu'à 528 heures	41.0B.15 ↔	Transplantation de cellules souches hématopoïétiques de moelle osseuse, allogène, donneur non apparenté, non HLA identique
37.69.6G ‡↔	Durée de traitement avec un système d'assistance cardio-vasculaire, avec pompe, sans fonction d'échange gazeux, intracorporel, univentriculaire et biventriculaire, de plus de 528 heures jusqu'à 600 heures	41.0B.21 ↔	Transplantation de cellules souches hématopoïétiques de sang périphérique, autologue
		41.0B.22 ↔	Transplantation de cellules souches hématopoïétiques de sang périphérique, allogène, donneur apparenté, HLA identique
		41.0B.23 ↔	Transplantation de cellules souches hématopoïétiques de sang périphérique, allogène, donneur apparenté, non HLA identique
		41.0B.24 ↔	Transplantation de cellules souches hématopoïétiques de sang périphérique, allogène, donneur non apparenté, HLA identique
		41.0B.25 ↔	Transplantation de cellules souches hématopoïétiques de sang périphérique, allogène, donneur non apparenté, non HLA identique
		41.0B.31 ↔	Transplantation de cellules souches hématopoïétiques de sang du cordon ombilical, autologue
		41.0B.32 ↔	Transplantation de cellules souches hématopoïétiques de sang du cordon ombilical, pour transplantation allogène, donneur apparenté, HLA identique

41.0B.33 ↔	Transplantation de cellules souches hématopoïétiques de sang du cordon ombilical, pour transplantation allogène, donneur apparenté, non HLA identique	41.0F.13 ↔	Transplantation de cellules CAR (chimeric antigen receptor)-T
41.0B.34 ↔	Transplantation de cellules souches hématopoïétiques de sang du cordon ombilical, pour transplantation allogène, donneur non apparenté, HLA identique	41.0F.14 ↔	Transplantation de TIL (tumor infiltrating lymphocytes)
41.0B.35 ↔	Transplantation de cellules souches hématopoïétiques de sang du cordon ombilical, pour transplantation allogène, donneur non apparenté, non HLA identique	50.50 ↔	Transplantation hépatique, SAP
		50.52 ↔	Transplantation hépatique, greffe de foie entier
		50.53 ↔	Transplantation hépatique, greffe de foie partagé [split liver]
		50.59 ↔	Transplantation hépatique, autre
		84.92 ↔	Séparation de jumeaux siamois égaux
		84.93 ↔	Séparation de jumeaux siamois inégaux

Procédure A06-4

99.B7.1H ‡↔	Traitement complexe de médecine intensive, 4601 à 5520 points de dépense	99.B7.2P ‡↔	Traitement complexe de médecine intensive chez l'enfant (procédure de base), 19601 points de dépense et plus
99.B7.1I ‡↔	Traitement complexe de médecine intensive, 5521 à 7360 points de dépense	99.B8.1H ‡↔	Traitement complexe en U-IMC chez l'adulte, 4601 à 5520 points de dépense
99.B7.1J ‡↔	Traitement complexe de médecine intensive, 7361 à 9200 points de dépense	99.B8.1I ‡↔	Traitement complexe en U-IMC chez l'adulte, 5521 à 7360 points de dépense
99.B7.1K ‡↔	Traitement complexe de médecine intensive, 9201 à 11040 points de dépense	99.B8.1J ‡↔	Traitement complexe en U-IMC chez l'adulte, 7361 à 9200 points de dépense
99.B7.1L ‡↔	Traitement complexe de médecine intensive, 11041 à 13800 points de dépense	99.B8.1K ‡↔	Traitement complexe en U-IMC chez l'adulte, 9201 à 11040 points de dépense
99.B7.1M ‡↔	Traitement complexe de médecine intensive, 13801 à 16560 points de dépense	99.B8.1L ‡↔	Traitement complexe en U-IMC chez l'adulte, 11041 à 13800 points de dépense
99.B7.1N ‡↔	Traitement complexe de médecine intensive, 16561 à 19320 points de dépense	99.B8.1M ‡↔	Traitement complexe en U-IMC chez l'adulte, 13801 à 16560 points de dépense
99.B7.1O ‡↔	Traitement complexe de médecine intensive, 19321 points de dépense et plus	99.B8.1N ‡↔	Traitement complexe en U-IMC chez l'adulte, 16561 à 19320 points de dépense
99.B7.2G ‡↔	Traitement complexe de médecine intensive chez l'enfant (procédure de base), 4411 à 4900 points de dépense	99.B8.1O ‡↔	Traitement complexe en U-IMC chez l'adulte, 19321 points de dépense et plus
99.B7.2H ‡↔	Traitement complexe de médecine intensive chez l'enfant (procédure de base), 4901 à 5880 points de dépense	99.B8.2G ‡↔	Traitement complexe en U-IMC chez l'enfant, 4411 à 4900 points de dépense
99.B7.2I ‡↔	Traitement complexe de médecine intensive chez l'enfant (procédure de base), 5881 à 6860 points de dépense	99.B8.2H ‡↔	Traitement complexe en U-IMC chez l'enfant, 4901 à 5880 points de dépense
99.B7.2J ‡↔	Traitement complexe de médecine intensive chez l'enfant (procédure de base), 6861 à 7840 points de dépense	99.B8.2I ‡↔	Traitement complexe en U-IMC chez l'enfant, 5881 à 6860 points de dépense
99.B7.2K ‡↔	Traitement complexe de médecine intensive chez l'enfant (procédure de base), 7841 à 9800 points de dépense	99.B8.2J ‡↔	Traitement complexe en U-IMC chez l'enfant, 6861 à 7840 points de dépense
99.B7.2L ‡↔	Traitement complexe de médecine intensive chez l'enfant (procédure de base), 9801 à 11760 points de dépense	99.B8.2K ‡↔	Traitement complexe en U-IMC chez l'enfant, 7841 à 9800 points de dépense
99.B7.2M ‡↔	Traitement complexe de médecine intensive chez l'enfant (procédure de base), 11761 à 13720 points de dépense	99.B8.2L ‡↔	Traitement complexe en U-IMC chez l'enfant, 9801 à 11760 points de dépense
99.B7.2N ‡↔	Traitement complexe de médecine intensive chez l'enfant (procédure de base), 13721 à 16660 points de dépense	99.B8.2M ‡↔	Traitement complexe en U-IMC chez l'enfant, 11761 à 13720 points de dépense
99.B7.2O ‡↔	Traitement complexe de médecine intensive chez l'enfant (procédure de base), 16661 à 19600 points de dépense	99.B8.2N ‡↔	Traitement complexe en U-IMC chez l'enfant, 13721 à 16660 points de dépense
		99.B8.2O ‡↔	Traitement complexe en U-IMC chez l'enfant, 16661 à 19600 points de dépense
		99.B8.2P ‡↔	Traitement complexe en U-IMC chez l'enfant, 19601 points de dépense et plus

Procédure A06-5

99.B7.1G ‡↔	Traitement complexe de médecine intensive, 3681 à 4600 points de dépense	99.B7.2F ‡↔	Traitement complexe de médecine intensive chez l'enfant (procédure de base), 3921 à 4410 points de dépense
-------------	--	-------------	--

Procédure A06-6

- 99.B8.1F †↔ Traitement complexe en U-IMC chez l'adulte, 3221 à 3680 points de dépense
- 99.B8.1G †↔ Traitement complexe en U-IMC chez l'adulte, 3681 à 4600 points de dépense
- 99.B8.2E †↔ Traitement complexe en U-IMC chez l'enfant, 3431 à 3920 points de dépense
- 99.B8.2F †↔ Traitement complexe en U-IMC chez l'enfant, 3921 à 4410 points de dépense

Procédure A06-7

- 99.B7.1F †↔ Traitement complexe de médecine intensive, 3221 à 3680 points de dépense
- 99.B7.1G †↔ Traitement complexe de médecine intensive, 3681 à 4600 points de dépense
- 99.B7.2E †↔ Traitement complexe de médecine intensive chez l'enfant (procédure de base), 3431 à 3920 points de dépense
- 99.B7.2F †↔ Traitement complexe de médecine intensive chez l'enfant (procédure de base), 3921 à 4410 points de dépense

Procédure A06-8

- 99.B8.1G †↔ Traitement complexe en U-IMC chez l'adulte, 3681 à 4600 points de dépense
- 99.B8.2F †↔ Traitement complexe en U-IMC chez l'enfant, 3921 à 4410 points de dépense

Procédure A06-9

- 93.89.1Q †↔ Réadaptation neurologique et neurochirurgicale précoce, au moins 70 à 83 jours de traitement
- 93.89.1R †↔ Réadaptation neurologique et neurochirurgicale précoce, au moins 84 à 97 jours de traitement
- 93.89.1S †↔ Réadaptation neurologique et neurochirurgicale précoce, au moins 98 à 125 jours de traitement
- 93.89.1T †↔ Réadaptation neurologique et neurochirurgicale précoce, au moins 126 à 153 jours de traitement
- 93.89.1U †↔ Réadaptation neurologique et neurochirurgicale précoce, au moins 154 à 181 jours de traitement
- 93.89.1V †↔ Réadaptation neurologique et neurochirurgicale précoce, au moins 182 jours de traitement et plus
- 99.B7.1I †↔ Traitement complexe de médecine intensive, 5521 à 7360 points de dépense
- 99.B7.1J †↔ Traitement complexe de médecine intensive, 7361 à 9200 points de dépense
- 99.B7.1K †↔ Traitement complexe de médecine intensive, 9201 à 11040 points de dépense
- 99.B7.1L †↔ Traitement complexe de médecine intensive, 11041 à 13800 points de dépense
- 99.B7.1M †↔ Traitement complexe de médecine intensive, 13801 à 16560 points de dépense
- 99.B7.1N †↔ Traitement complexe de médecine intensive, 16561 à 19320 points de dépense
- 99.B7.1O †↔ Traitement complexe de médecine intensive, 19321 points de dépense et plus
- 99.B7.2I †↔ Traitement complexe de médecine intensive chez l'enfant (procédure de base), 5881 à 6860 points de dépense
- 99.B7.2J †↔ Traitement complexe de médecine intensive chez l'enfant (procédure de base), 6861 à 7840 points de dépense
- 99.B7.2K †↔ Traitement complexe de médecine intensive chez l'enfant (procédure de base), 7841 à 9800 points de dépense
- 99.B7.2L †↔ Traitement complexe de médecine intensive chez l'enfant (procédure de base), 9801 à 11760 points de dépense
- 99.B7.2M †↔ Traitement complexe de médecine intensive chez l'enfant (procédure de base), 11761 à 13720 points de dépense
- 99.B7.2N †↔ Traitement complexe de médecine intensive chez l'enfant (procédure de base), 13721 à 16660 points de dépense
- 99.B7.2O †↔ Traitement complexe de médecine intensive chez l'enfant (procédure de base), 16661 à 19600 points de dépense
- 99.B7.2P †↔ Traitement complexe de médecine intensive chez l'enfant (procédure de base), 19601 points de dépense et plus
- 99.B8.1I †↔ Traitement complexe en U-IMC chez l'adulte, 5521 à 7360 points de dépense
- 99.B8.1J †↔ Traitement complexe en U-IMC chez l'adulte, 7361 à 9200 points de dépense
- 99.B8.1K †↔ Traitement complexe en U-IMC chez l'adulte, 9201 à 11040 points de dépense
- 99.B8.1L †↔ Traitement complexe en U-IMC chez l'adulte, 11041 à 13800 points de dépense
- 99.B8.1M †↔ Traitement complexe en U-IMC chez l'adulte, 13801 à 16560 points de dépense
- 99.B8.1N †↔ Traitement complexe en U-IMC chez l'adulte, 16561 à 19320 points de dépense
- 99.B8.1O †↔ Traitement complexe en U-IMC chez l'adulte, 19321 points de dépense et plus
- 99.B8.2I †↔ Traitement complexe en U-IMC chez l'enfant, 5881 à 6860 points de dépense
- 99.B8.2J †↔ Traitement complexe en U-IMC chez l'enfant, 6861 à 7840 points de dépense
- 99.B8.2K †↔ Traitement complexe en U-IMC chez l'enfant, 7841 à 9800 points de dépense
- 99.B8.2L †↔ Traitement complexe en U-IMC chez l'enfant, 9801 à 11760 points de dépense
- 99.B8.2M †↔ Traitement complexe en U-IMC chez l'enfant, 11761 à 13720 points de dépense
- 99.B8.2N †↔ Traitement complexe en U-IMC chez l'enfant, 13721 à 16660 points de dépense
- 99.B8.2O †↔ Traitement complexe en U-IMC chez l'enfant, 16661 à 19600 points de dépense
- 99.B8.2P †↔ Traitement complexe en U-IMC chez l'enfant, 19601 points de dépense et plus

ADRG A07**Ventilation artificielle > 499 heures ou autres situations coûteuses ou traitement complexe de soins intensifs > 2940/3680 points**

Durée de la ventilation artificielle > 499 Stunden ou ((définition du DRG de base (A11) ou (Durée de la ventilation artificielle > 95 Stunden et (MDC <= 21B ou MDC >= 23) et Durée de la ventilation artificielle < 250 Stunden) ou définition du DRG de base (A36)) et Traitement sous vide complexe et Procédures opératoires particulières en quatre temps) ou au moins une procédure dans le tableau A07-1

DRG A07A**Ventilation artificielle > 499 heures avec procédure opératoire complexe ou traumatisme multiple ou traitement sous vide complexe, avec intervention hautement complexe ou traitement complexe de soins intensifs > 2940/3680 points ou réadaptation neurologique précoce à partir de 7 jours de traitement**

(Procédures opératoires complexes ou Traumatisme multiple ou au moins une procédure dans le tableau A07-2 ou Traitement sous vide complexe) et (au moins une procédure dans le tableau A07-3 ou au moins une procédure dans le tableau A07-4 ou Durée de la ventilation artificielle > 499 Stunden et Traitement sous vide complexe)

DRG A07B**Ventilation artificielle > 499 heures avec procédure opératoire complexe ou traumatisme multiple ou traitement sous vide complexe ou âge < 16 ans ou traitement complexe de soins intensifs > 1764/2484 points**

Procédures opératoires complexes ou Traumatisme multiple ou au moins une procédure dans le tableau A07-2 ou Traitement sous vide complexe ou au moins une procédure dans le tableau A07-5 ou Âge < 16 Jahre

DRG A07C**Ventilation artificielle > 499 heures ou autres situations coûteuses, âge > 15 ans****Procédure A07-1**

- | | |
|--|--|
| 99.B7.1G †↔ Traitement complexe de médecine intensive, 3681 à 4600 points de dépense | 99.B7.2H †↔ Traitement complexe de médecine intensive chez l'enfant (procédure de base), 4901 à 5880 points de dépense |
| 99.B7.1H †↔ Traitement complexe de médecine intensive, 4601 à 5520 points de dépense | 99.B7.2I †↔ Traitement complexe de médecine intensive chez l'enfant (procédure de base), 5881 à 6860 points de dépense |
| 99.B7.1I †↔ Traitement complexe de médecine intensive, 5521 à 7360 points de dépense | 99.B7.2J †↔ Traitement complexe de médecine intensive chez l'enfant (procédure de base), 6861 à 7840 points de dépense |
| 99.B7.1J †↔ Traitement complexe de médecine intensive, 7361 à 9200 points de dépense | 99.B7.2K †↔ Traitement complexe de médecine intensive chez l'enfant (procédure de base), 7841 à 9800 points de dépense |
| 99.B7.1K †↔ Traitement complexe de médecine intensive, 9201 à 11040 points de dépense | 99.B7.2L †↔ Traitement complexe de médecine intensive chez l'enfant (procédure de base), 9801 à 11760 points de dépense |
| 99.B7.1L †↔ Traitement complexe de médecine intensive, 11041 à 13800 points de dépense | 99.B7.2M †↔ Traitement complexe de médecine intensive chez l'enfant (procédure de base), 11761 à 13720 points de dépense |
| 99.B7.1M †↔ Traitement complexe de médecine intensive, 13801 à 16560 points de dépense | 99.B7.2N †↔ Traitement complexe de médecine intensive chez l'enfant (procédure de base), 13721 à 16660 points de dépense |
| 99.B7.1N †↔ Traitement complexe de médecine intensive, 16561 à 19320 points de dépense | 99.B7.2O †↔ Traitement complexe de médecine intensive chez l'enfant (procédure de base), 16661 à 19600 points de dépense |
| 99.B7.1O †↔ Traitement complexe de médecine intensive, 19321 points de dépense et plus | 99.B7.2P †↔ Traitement complexe de médecine intensive chez l'enfant (procédure de base), 19601 points de dépense et plus |
| 99.B7.2D †↔ Traitement complexe de médecine intensive chez l'enfant (procédure de base), 2941 à 3430 points de dépense | |
| 99.B7.2E †↔ Traitement complexe de médecine intensive chez l'enfant (procédure de base), 3431 à 3920 points de dépense | |
| 99.B7.2F †↔ Traitement complexe de médecine intensive chez l'enfant (procédure de base), 3921 à 4410 points de dépense | |
| 99.B7.2G †↔ Traitement complexe de médecine intensive chez l'enfant (procédure de base), 4411 à 4900 points de dépense | |

37.69.BI ‡↔	Durée de traitement avec un système d'assistance cardio-vasculaire et pulmonaire, sans pompe, avec élimination de CO ₂ , de plus de 480 heures jusqu'à 528 heures	93.89.1M ‡↔	Réadaptation neurologique et neurochirurgicale précoce, au moins 21 à 27 jours de traitement
37.69.BJ ‡↔	Durée de traitement avec un système d'assistance cardio-vasculaire et pulmonaire, sans pompe, avec élimination de CO ₂ , de plus de 528 heures jusqu'à 600 heures	93.89.1N ‡↔	Réadaptation neurologique et neurochirurgicale précoce, au moins 28 à 41 jours de traitement
37.69.BL ‡↔	Durée de traitement avec un système d'assistance cardio-vasculaire et pulmonaire, sans pompe, avec élimination de CO ₂ , de plus de 600 heures jusqu'à 672 heures	93.89.1O ‡↔	Réadaptation neurologique et neurochirurgicale précoce, au moins 42 à 55 jours de traitement
37.69.BM ‡↔	Durée de traitement avec un système d'assistance cardio-vasculaire et pulmonaire, sans pompe, avec élimination de CO ₂ , de plus de 672 heures jusqu'à 744 heures	93.89.1P ‡↔	Réadaptation neurologique et neurochirurgicale précoce, au moins 56 à 69 jours de traitement
37.69.BN ‡↔	Durée de traitement avec un système d'assistance cardio-vasculaire et pulmonaire, sans pompe, avec élimination de CO ₂ , de plus de 744 heures jusqu'à 816 heures	93.89.1Q ‡↔	Réadaptation neurologique et neurochirurgicale précoce, au moins 70 à 83 jours de traitement
37.69.BO ‡↔	Durée de traitement avec un système d'assistance cardio-vasculaire et pulmonaire, sans pompe, avec élimination de CO ₂ , de plus de 816 heures jusqu'à 888 heures	93.89.1R ‡↔	Réadaptation neurologique et neurochirurgicale précoce, au moins 84 à 97 jours de traitement
37.69.BP ‡↔	Durée de traitement avec un système d'assistance cardio-vasculaire et pulmonaire, sans pompe, avec élimination de CO ₂ , de plus de 888 heures jusqu'à 960 heures	93.89.1S ‡↔	Réadaptation neurologique et neurochirurgicale précoce, au moins 98 à 125 jours de traitement
37.69.BQ ‡↔	Durée de traitement avec un système d'assistance cardio-vasculaire et pulmonaire, sans pompe, avec élimination de CO ₂ , de plus de 960 heures jusqu'à 1032 heures	93.89.1T ‡↔	Réadaptation neurologique et neurochirurgicale précoce, au moins 126 à 153 jours de traitement
37.69.BR ‡↔	Durée de traitement avec un système d'assistance cardio-vasculaire et pulmonaire, sans pompe, avec élimination de CO ₂ , de plus de 1032 heures	93.89.1U ‡↔	Réadaptation neurologique et neurochirurgicale précoce, au moins 154 à 181 jours de traitement
37.6A.A1 ‡↔	Implantation d'un système d'assistance cardio-vasculaire et pulmonaire, sans pompe, avec élimination de CO ₂ , extracorporel, artério-veineux, par chirurgie extra-thoracique ouverte (p.ex. exposition de vaisseau sanguin)	93.89.1V ‡↔	Réadaptation neurologique et neurochirurgicale précoce, au moins 182 jours de traitement et plus
37.6A.A2 ‡↔	Implantation d'un système d'assistance cardio-vasculaire et pulmonaire, sans pompe, avec élimination de CO ₂ , extracorporel, artério-veineux, par voie percutanée	99.B7.1G ‡↔	Traitement complexe de médecine intensive, 3681 à 4600 points de dépense
46.97.00 ↔	Transplantation intestinale, SAP	99.B7.1H ‡↔	Traitement complexe de médecine intensive, 4601 à 5520 points de dépense
46.97.10 ↔	Transplantation intestinale, retransplantation d'intestin grêle durant la même hospitalisation	99.B7.1I ‡↔	Traitement complexe de médecine intensive, 5521 à 7360 points de dépense
46.97.99 ↔	Transplantation intestinale, autre	99.B7.1J ‡↔	Traitement complexe de médecine intensive, 7361 à 9200 points de dépense
52.82 ↔	Allogreffe du pancréas	99.B7.1K ‡↔	Traitement complexe de médecine intensive, 9201 à 11040 points de dépense
52.83.00 ↔	Hétéogreffe du pancréas, SAP	99.B7.1L ‡↔	Traitement complexe de médecine intensive, 11041 à 13800 points de dépense
52.83.10 ↔	Hétéogreffe du pancréas, retransplantation d'un segment de pancréas durant la même hospitalisation	99.B7.1M ‡↔	Traitement complexe de médecine intensive, 13801 à 16560 points de dépense
52.83.11 ↔	Hétéogreffe du pancréas, retransplantation du pancréas durant la même hospitalisation	99.B7.1N ‡↔	Traitement complexe de médecine intensive, 16561 à 19320 points de dépense
52.83.99 ↔	Hétéogreffe du pancréas, autre	99.B7.1O ‡↔	Traitement complexe de médecine intensive, 19321 points de dépense et plus
52.84 ↔	Autotransplantation de cellules d'îlots de Langerhans	99.B7.2D ‡↔	Traitement complexe de médecine intensive chez l'enfant (procédure de base), 2941 à 3430 points de dépense
52.85 ↔	Allotransplantation de cellules d'îlots de Langerhans	99.B7.2E ‡↔	Traitement complexe de médecine intensive chez l'enfant (procédure de base), 3431 à 3920 points de dépense
52.86 ↔	Transplantation de cellules d'îlots de Langerhans, SAP	99.B7.2F ‡↔	Traitement complexe de médecine intensive chez l'enfant (procédure de base), 3921 à 4410 points de dépense
55.69.00 ↔	Autre greffe rénale, SAP	99.B7.2G ‡↔	Traitement complexe de médecine intensive chez l'enfant (procédure de base), 4411 à 4900 points de dépense
55.69.10 ↔	Autre greffe rénale, allogénique	99.B7.2H ‡↔	Traitement complexe de médecine intensive chez l'enfant (procédure de base), 4901 à 5880 points de dépense
55.69.20 ↔	Autre greffe rénale, syngénique	99.B7.2I ‡↔	Traitement complexe de médecine intensive chez l'enfant (procédure de base), 5881 à 6860 points de dépense
55.69.30 ↔	Autre greffe rénale, en bloc	99.B7.2J ‡↔	Traitement complexe de médecine intensive chez l'enfant (procédure de base), 6861 à 7840 points de dépense
55.69.40 ↔	Autre greffe rénale, retransplantation rénale durant la même hospitalisation	99.B7.2K ‡↔	Traitement complexe de médecine intensive chez l'enfant (procédure de base), 7841 à 9800 points de dépense
55.69.99 ↔	Autre greffe rénale, autre	99.B7.2L ‡↔	Traitement complexe de médecine intensive chez l'enfant (procédure de base), 9801 à 11760 points de dépense
93.89.1K ‡↔	Réadaptation neurologique et neurochirurgicale précoce, au moins 7 à 13 jours de traitement	99.B7.2M ‡↔	Traitement complexe de médecine intensive chez l'enfant (procédure de base), 11761 à 13720 points de dépense
93.89.1L ‡↔	Réadaptation neurologique et neurochirurgicale précoce, au moins 14 à 20 jours de traitement	99.B7.2N ‡↔	Traitement complexe de médecine intensive chez l'enfant (procédure de base), 13721 à 16660 points de dépense

99.B7.20 ‡↔ Traitement complexe de médecine intensive chez l'enfant (procédure de base), 16661 à 19600 points de dépense

99.B7.2P ‡↔ Traitement complexe de médecine intensive chez l'enfant (procédure de base), 19601 points de dépense et plus

Procédure A07-3

35.31 ↔	Opérations de muscle papillaire	35.A1.12 ↔	Valvulotomie de la valve aortique avec thoracotomie mini-invasive (sternotomie partielle supérieure, thoracotomie latérale) comme voie d'abord
35.32 ↔	Opérations de cordages tendineux	35.A2.11 ↔	Valvulotomie de la valve mitrale avec sternotomie totale comme voie d'abord
35.34 ↔	Infundibulectomie	35.A2.12 ↔	Valvulotomie de la valve mitrale avec thoracotomie mini-invasive (sternotomie partielle supérieure, thoracotomie latérale) comme voie d'abord
35.35.00 ↔	Opération de trabécules cardiaques, SAP	35.A3.11 ↔	Valvulotomie de la valve pulmonaire avec sternotomie totale comme voie d'abord
35.35.09 ↔	Opération de trabécules cardiaques, autre	35.A3.12 ↔	Valvulotomie de la valve pulmonaire avec thoracotomie mini-invasive (sternotomie partielle supérieure, thoracotomie latérale) comme voie d'abord
35.35.10 ↔	Réséction fibreuse ou musculaire sous-valvulaire de la valve aortique	35.A4.11 ↔	Valvulotomie de la valve tricuspide avec sternotomie totale comme voie d'abord
35.36.00 ↔	Réséction supravalvulaire, valve cardiaque, SAP	35.A4.12 ↔	Valvulotomie de la valve tricuspide avec thoracotomie mini-invasive (sternotomie partielle supérieure, thoracotomie latérale) comme voie d'abord
35.36.09 ↔	Réséction supravalvulaire, valve cardiaque, autre	35.C1.11 ↔	Reconstruction des cuspidés de la valve aortique, avec sternotomie totale comme voie d'abord
35.36.11 ↔	Réséction supravalvulaire, valve aortique	35.C1.12 ↔	Reconstruction des cuspidés de la valve aortique avec thoracotomie mini-invasive (sternotomie partielle supérieure, thoracotomie latérale) comme voie d'abord
35.36.21 ↔	Réséction supravalvulaire, valve pulmonaire	35.C2.11 ↔	Reconstruction des cuspidés de la valve mitrale, avec sternotomie totale comme voie d'abord
35.43.00 ↔	Élargissement de communication interventriculaire existante, SAP	35.C2.12 ↔	Reconstruction des cuspidés de la valve mitrale, avec thoracotomie mini-invasive (sternotomie partielle supérieure, thoracotomie latérale) comme voie d'abord
35.43.10 ↔	Élargissement de communication interventriculaire existante, par chirurgie ouverte	35.C3.11 ↔	Reconstruction des cuspidés de la valve pulmonaire, avec sternotomie totale comme voie d'abord
35.43.99 ↔	Élargissement de communication interventriculaire existante, autre	35.C3.12 ↔	Reconstruction des cuspidés de la valve pulmonaire, avec thoracotomie mini-invasive (sternotomie partielle supérieure, thoracotomie latérale) comme voie d'abord
35.50 ↔	Réparation de communication septale intracardiaque non précisée, avec prothèse	35.C4.11 ↔	Reconstruction des cuspidés de la valve tricuspide, avec sternotomie totale comme voie d'abord
35.51 ↔	Réparation de communication interauriculaire avec prothèse, technique ouverte	35.C4.12 ↔	Reconstruction des cuspidés de la valve tricuspide, avec thoracotomie mini-invasive (sternotomie partielle supérieure, thoracotomie latérale) comme voie d'abord
35.53 ↔	Réparation de communication interventriculaire avec prothèse, par voie ouverte	35.D1.00 ↔	Annuloplastie de la valve aortique, SAP
35.54 ↔	Réparation de défaut des coussinets endocardiques (canal AV), avec prothèse	35.D1.09 ↔	Annuloplastie de la valve aortique, autre
35.60 ↔	Réparation de communication septale intracardiaque non précisée, avec greffe de tissu	35.D1.11 ↔	Annuloplastie de la valve aortique avec sternotomie totale comme voie d'abord
35.61 ↔	Réparation de communication interauriculaire, avec greffe de tissu	35.D1.12 ↔	Annuloplastie de la valve aortique avec thoracotomie mini-invasive (sternotomie partielle supérieure, thoracotomie latérale) comme voie d'abord
35.62 ↔	Réparation de communication interventriculaire avec greffe de tissu	35.D1.13 ↔	Annuloplastie de la valve aortique, par voie endovasculaire
35.63 ↔	Réparation de défauts des coussinets endocardiques (canal AV), avec greffe de tissu	35.D1.14 ↔	Annuloplastie de la valve aortique, guidée par cathéter, par voie transapicale
35.70 ↔	Autre réparation non précisée de communication septale intracardiaque, non précisée	35.D2.00 ↔	Annuloplastie de la valve mitrale, SAP
35.71 ↔	Autre réparation non précisée de communication interauriculaire	35.D2.09 ↔	Annuloplastie de la valve mitrale, autre
35.72.00 ↔	Réparation de communication interventriculaire, SAP	35.D2.11 ↔	Annuloplastie de la valve mitrale, avec sternotomie totale comme voie d'abord
35.72.10 ↔	Fermeture de communication interventriculaire acquise	35.D2.12 ↔	Annuloplastie de la valve mitrale, avec thoracotomie mini-invasive (sternotomie partielle supérieure, thoracotomie latérale) comme voie d'abord
35.72.99 ↔	Réparation de communication interventriculaire, autre	35.D2.14 ↔	Annuloplastie de la valve mitrale, guidée par cathéter, par voie transapicale
35.73 ↔	Autre réparation non précisée de défaut des coussinets endocardiques (canal AV)		
35.81 ↔	Correction totale de la tétralogie de Fallot		
35.82 ↔	Correction de retour (connexion) veineux pulmonaire anormal total		
35.83 ↔	Correction totale de tronc artériel commun (truncus arteriosus)		
35.84 ↔	Correction totale de transposition de gros vaisseaux, NCA		
35.85 ↔	Intervention de Norwood de type I		
35.91 ↔	Transposition (détournement) interauriculaire du retour veineux		
35.92 ↔	Création de conduit entre ventricule droit et artère pulmonaire		
35.93 ↔	Création de conduit entre ventricule gauche et aorte		
35.94 ↔	Création de conduit entre oreillette et artère pulmonaire		
35.95 ↔	Révision d'opération corrective du cœur		
35.A1.11 ↔	Valvulotomie de la valve aortique avec sternotomie totale comme voie d'abord		

35.D3.00 ↔ Annuloplastie de la valve pulmonaire, SAP	35.F1.25 ↔ Remplacement de la valve aortique par xénogreffe (bioprothèse), par voie transapicale, avec utilisation d'un système d'abord et d'obturation apical percutané
35.D3.09 ↔ Annuloplastie de la valve pulmonaire, autre	35.F1.31 ↔ Remplacement de la valve aortique par xénogreffe, sans stent, avec sternotomie totale comme voie d'abord
35.D3.11 ↔ Annuloplastie de la valve pulmonaire, avec sternotomie totale comme voie d'abord	35.F1.32 ↔ Remplacement de valve aortique par xénogreffe, sans stent, avec thoracotomie mini-invasive (sternotomie partielle supérieure, thoracotomie latérale) comme voie d'abord
35.D3.12 ↔ Annuloplastie de la valve pulmonaire, avec thoracotomie mini-invasive (sternotomie partielle supérieure, thoracotomie latérale) comme voie d'abord	35.F1.34 ↔ Remplacement de la valve aortique par xénogreffe, sans stent, par voie transapicale
35.D3.13 ↔ Annuloplastie de la valve pulmonaire, par voie endovasculaire	35.F1.35 ↔ Remplacement de la valve aortique par xénogreffe, sans stent, par voie transapicale, avec utilisation d'un système d'abord et d'obturation apical percutané
35.D3.14 ↔ Annuloplastie de la valve pulmonaire, guidée par cathéter, par voie transapicale	35.F1.41 ↔ Remplacement de la valve aortique par xénogreffe auto-expansible, sans suture, avec sternotomie totale comme voie d'abord
35.D4.00 ↔ Annuloplastie de la valve tricuspide, SAP	35.F1.42 ↔ Remplacement de valve aortique par xénogreffe auto-expansible, sans suture, avec thoracotomie mini-invasive (sternotomie partielle supérieure, thoracotomie latérale) comme voie d'abord
35.D4.09 ↔ Annuloplastie de la valve tricuspide, autre	35.F1.44 ↔ Remplacement de la valve aortique par xénogreffe auto-expansible, sans suture, par voie transapicale
35.D4.11 ↔ Annuloplastie de la valve tricuspide, avec sternotomie totale comme voie d'abord	35.F1.45 ↔ Remplacement de la valve aortique par xénogreffe auto-expansible, sans suture, par voie transapicale, avec utilisation d'un système d'abord et d'obturation apical percutané
35.D4.12 ↔ Annuloplastie de la valve tricuspide, avec thoracotomie mini-invasive (sternotomie partielle supérieure, thoracotomie latérale) comme voie d'abord	35.F1.51 ↔ Remplacement de la valve aortique par prothèse mécanique, avec sternotomie totale comme voie d'abord
35.D4.14 ↔ Annuloplastie de la valve tricuspide, guidée par cathéter, par voie transapicale	35.F1.52 ↔ Remplacement de la valve aortique par prothèse mécanique, avec thoracotomie mini-invasive (sternotomie partielle supérieure, thoracotomie latérale) comme voie d'abord
35.D4.21 ↔ Annuloplastie de la valve tricuspide, transartérielle	35.F1.61 ↔ Remplacement de la valve aortique par prothèse vasculaire avec valve, biologique, avec sternotomie totale comme voie d'abord
35.D4.22 ↔ Annuloplastie de la valve tricuspide, transveineuse	35.F1.62 ↔ Remplacement de la valve aortique par prothèse vasculaire avec valve, biologique avec thoracotomie mini-invasive (sternotomie partielle supérieure, thoracotomie latérale) comme voie d'abord
35.E1.11 ↔ Valvuloplastie de la valve aortique avec sternotomie totale comme voie d'abord	35.F1.71 ↔ Remplacement de la valve aortique par prothèse vasculaire avec valve, mécanique, avec sternotomie totale comme voie d'abord
35.E1.12 ↔ Valvuloplastie de la valve aortique avec thoracotomie mini-invasive (sternotomie partielle supérieure, thoracotomie latérale) comme voie d'abord	35.F1.72 ↔ Remplacement de la valve aortique par prothèse vasculaire avec valve, mécanique, avec thoracotomie mini-invasive (sternotomie partielle supérieure, thoracotomie latérale) comme voie d'abord
35.E2.11 ↔ Valvuloplastie de la valve mitrale avec sternotomie totale comme voie d'abord	35.F1.81 ↔ Remplacement de la valve aortique par allogreffe décellularisée (homogreffe), avec sternotomie totale comme voie d'abord
35.E2.12 ↔ Valvuloplastie de la valve mitrale avec thoracotomie mini-invasive (sternotomie partielle supérieure, thoracotomie latérale) comme voie d'abord	35.F1.82 ↔ Remplacement de la valve aortique par allogreffe décellularisée (homogreffe), avec thoracotomie mini-invasive (sternotomie partielle supérieure, thoracotomie latérale) comme voie d'abord
35.E3.11 ↔ Valvuloplastie de la valve pulmonaire avec sternotomie totale comme voie d'abord	35.F1.A2 ↔ Remplacement de la valve aortique par xénogreffe expansible par ballonnet avec sutures de fixation, avec thoracotomie mini-invasive (sternotomie partielle supérieure, thoracotomie latérale) comme voie d'abord
35.E3.12 ↔ Valvuloplastie de la valve pulmonaire avec thoracotomie mini-invasive (sternotomie partielle supérieure, thoracotomie latérale) comme voie d'abord	35.F1.B2 ↔ Remplacement de la valve aortique par xénogreffe repoussant le calcium, avec thoracotomie mini-invasive (sternotomie partielle supérieure, thoracotomie latérale) comme voie d'abord
35.E4.11 ↔ Valvuloplastie de la valve tricuspide avec sternotomie totale comme voie d'abord	35.F2.00 ↔ Remplacement de la valve mitrale par prothèse valvulaire, SAP
35.E4.12 ↔ Valvuloplastie de la valve tricuspide avec thoracotomie mini-invasive (sternotomie partielle supérieure, thoracotomie latérale) comme voie d'abord	35.F2.09 ↔ Remplacement de la valve mitrale par prothèse valvulaire, autres
35.F1.00 ↔ Remplacement de la valve aortique par une prothèse valvulaire ou par une prothèse vasculaire avec valve, SAP	
35.F1.09 ↔ Remplacement de la valve aortique par une prothèse valvulaire ou par une prothèse vasculaire avec valve, autres	
35.F1.11 ↔ Remplacement de la valve aortique par allogreffe (homogreffe), avec sternotomie totale comme voie d'abord	
35.F1.12 ↔ Remplacement de la valve aortique par allogreffe (homogreffe), avec thoracotomie mini-invasive (sternotomie partielle supérieure, thoracotomie latérale) comme voie d'abord	
35.F1.21 ↔ Remplacement de la valve aortique par xénogreffe (bioprothèse), avec sternotomie totale comme voie d'abord	
35.F1.22 ↔ Remplacement de la valve aortique par xénogreffe (bioprothèse), avec thoracotomie mini-invasive (sternotomie partielle supérieure, thoracotomie latérale) comme voie d'abord	
35.F1.24 ↔ Remplacement de la valve aortique par xénogreffe (bioprothèse), par voie transapicale	

- 35.F2.11 ↔ Remplacement de la valve mitrale par allogreffe (homogreffe), avec sternotomie totale comme voie d'abord
- 35.F2.12 ↔ Remplacement de la valve mitrale par allogreffe (homogreffe), avec thoracotomie mini-invasive (sternotomie partielle supérieure, thoracotomie latérale) comme voie d'abord
- 35.F2.21 ↔ Remplacement de la valve mitrale par xéno greffe (bioprothèse), avec sternotomie totale comme voie d'abord
- 35.F2.22 ↔ Remplacement de la valve mitrale par xéno greffe (bioprothèse), avec thoracotomie mini-invasive (sternotomie partielle supérieure, thoracotomie latérale) comme voie d'abord
- 35.F2.31 ↔ Remplacement de la valve mitrale par xéno greffe, sans stent, avec sternotomie totale comme voie d'abord
- 35.F2.32 ↔ Remplacement de la valve mitrale par xéno greffe, sans stent, avec thoracotomie mini-invasive (sternotomie partielle supérieure, thoracotomie latérale) comme voie d'abord
- 35.F2.51 ↔ Remplacement de la valve mitrale par prothèse mécanique, avec sternotomie totale comme voie d'abord
- 35.F2.52 ↔ Remplacement de la valve mitrale par prothèse mécanique, avec thoracotomie mini-invasive (sternotomie partielle supérieure, thoracotomie latérale) comme voie d'abord
- 35.F3.00 ↔ Remplacement de la valve pulmonaire par prothèse valvulaire ou prothèse vasculaire avec valve, SAP
- 35.F3.09 ↔ Remplacement de la valve pulmonaire par prothèse valvulaire ou prothèse vasculaire avec valve, autres
- 35.F3.11 ↔ Remplacement de la valve pulmonaire par allogreffe (homogreffe), avec sternotomie totale comme voie d'abord
- 35.F3.12 ↔ Remplacement de la valve pulmonaire par allogreffe (homogreffe), avec thoracotomie mini-invasive (sternotomie partielle supérieure, thoracotomie latérale) comme voie d'abord
- 35.F3.21 ↔ Remplacement de la valve pulmonaire par xéno greffe (bioprothèse), avec sternotomie totale comme voie d'abord
- 35.F3.22 ↔ Remplacement de la valve pulmonaire par xéno greffe (bioprothèse), avec thoracotomie mini-invasive (sternotomie partielle supérieure, thoracotomie latérale) comme voie d'abord
- 35.F3.31 ↔ Remplacement de la valve pulmonaire par xéno greffe, sans stent, avec sternotomie totale comme voie d'abord
- 35.F3.32 ↔ Remplacement de la valve pulmonaire par xéno greffe, sans stent, avec thoracotomie mini-invasive (sternotomie partielle supérieure, thoracotomie latérale) comme voie d'abord
- 35.F3.51 ↔ Remplacement de la valve pulmonaire par prothèse mécanique, avec sternotomie totale comme voie d'abord
- 35.F3.52 ↔ Remplacement de la valve pulmonaire par prothèse mécanique, avec thoracotomie mini-invasive (sternotomie partielle supérieure, thoracotomie latérale) comme voie d'abord
- 35.F3.61 ↔ Remplacement de la valve pulmonaire par prothèse vasculaire avec valve, biologique, avec sternotomie totale comme voie d'abord
- 35.F3.62 ↔ Remplacement de la valve pulmonaire par prothèse vasculaire avec valve, biologique avec thoracotomie mini-invasive (sternotomie partielle supérieure, thoracotomie latérale) comme voie d'abord
- 35.F3.71 ↔ Remplacement de la valve pulmonaire par prothèse vasculaire avec valve, mécanique, avec sternotomie totale comme voie d'abord
- 35.F3.72 ↔ Remplacement de la valve pulmonaire par prothèse vasculaire avec valve, mécanique, avec thoracotomie mini-invasive (sternotomie partielle supérieure, thoracotomie latérale) comme voie d'abord
- 35.F3.81 ↔ Remplacement de la valve pulmonaire par allogreffe décellularisée (homogreffe), avec sternotomie totale comme voie d'abord
- 35.F3.82 ↔ Remplacement de la valve pulmonaire par allogreffe décellularisée (homogreffe), avec thoracotomie mini-invasive (sternotomie partielle supérieure, thoracotomie latérale) comme voie d'abord
- 35.F4.00 ↔ Remplacement de la valve tricuspide par prothèse valvulaire, SAP
- 35.F4.09 ↔ Remplacement de la valve tricuspide par prothèse valvulaire, autres
- 35.F4.11 ↔ Remplacement de la valve tricuspide par allogreffe (homogreffe), avec sternotomie totale comme voie d'abord
- 35.F4.12 ↔ Remplacement de la valve tricuspide par allogreffe (homogreffe), avec thoracotomie mini-invasive (sternotomie partielle supérieure, thoracotomie latérale) comme voie d'abord
- 35.F4.21 ↔ Remplacement de la valve tricuspide par xéno greffe (bioprothèse), avec sternotomie totale comme voie d'abord
- 35.F4.22 ↔ Remplacement de la valve tricuspide par xéno greffe (bioprothèse), avec thoracotomie mini-invasive (sternotomie partielle supérieure, thoracotomie latérale) comme voie d'abord
- 35.F4.23 ↔ Remplacement de la valve tricuspide par xéno greffe (bioprothèse), par voie endovasculaire
- 35.F4.24 ↔ Remplacement de la valve tricuspide par xéno greffe (bioprothèse), par voie transapicale
- 35.F4.31 ↔ Remplacement de la valve tricuspide par xéno greffe, sans stent, avec sternotomie totale comme voie d'abord
- 35.F4.32 ↔ Remplacement de la valve tricuspide par xéno greffe, sans stent, avec thoracotomie mini-invasive (sternotomie partielle supérieure, thoracotomie latérale) comme voie d'abord
- 35.F4.33 ↔ Remplacement de la valve tricuspide par xéno greffe, sans stent, par voie endovasculaire
- 35.F4.34 ↔ Remplacement de la valve tricuspide par xéno greffe, sans stent, par voie transapicale
- 35.F4.51 ↔ Remplacement de la valve tricuspide par prothèse mécanique, avec sternotomie totale comme voie d'abord
- 35.F4.52 ↔ Remplacement de la valve tricuspide par prothèse mécanique, avec thoracotomie mini-invasive (sternotomie partielle supérieure, thoracotomie latérale) comme voie d'abord
- 35.G0 ↔ Révision d'un remplacement de la valve, SAP
- 35.G1.11 ↔ Révision d'un remplacement de la valve aortique, avec sternotomie totale comme voie d'abord
- 35.G1.12 ↔ Révision d'un remplacement de la valve aortique, avec thoracotomie mini-invasive (sternotomie partielle supérieure, thoracotomie latérale) comme voie d'abord
- 35.G1.13 ↔ Révision d'un remplacement de la valve aortique, par voie endovasculaire
- 35.G1.14 ↔ Révision d'un remplacement de la valve aortique, par voie transapicale
- 35.G2.11 ↔ Révision d'un remplacement de la valve mitrale, avec sternotomie totale comme voie d'abord
- 35.G2.12 ↔ Révision d'un remplacement de la valve mitrale, avec thoracotomie mini-invasive (sternotomie partielle supérieure, thoracotomie latérale) comme voie d'abord
- 35.G2.13 ↔ Révision d'un remplacement de la valve mitrale, par voie endovasculaire

35.G2.14 ↔ Révision d'un remplacement de la valve mitrale, par voie transapicale	35.H1.61 ↔ Retrait d'une prothèse valvulaire aortique ainsi qu'implantation d'une prothèse vasculaire avec valve, biologique, avec sternotomie totale comme voie d'abord
35.G3.11 ↔ Révision d'un remplacement de la valve pulmonaire, avec sternotomie totale comme voie d'abord	35.H1.62 ↔ Retrait d'une prothèse valvulaire aortique ainsi qu'implantation d'une prothèse vasculaire avec valve, biologique avec thoracotomie mini-invasive (sternotomie partielle supérieure, thoracotomie latérale) comme voie d'abord
35.G3.12 ↔ Révision d'un remplacement de la valve pulmonaire, avec thoracotomie mini-invasive (sternotomie partielle supérieure, thoracotomie latérale) comme voie d'abord	35.H1.71 ↔ Retrait d'une prothèse valvulaire aortique ainsi qu'implantation d'une prothèse vasculaire avec valve, mécanique, avec sternotomie totale comme voie d'abord
35.G3.13 ↔ Révision d'un remplacement de la valve pulmonaire, par voie endovasculaire	35.H1.72 ↔ Retrait d'une prothèse valvulaire aortique ainsi qu'implantation d'une prothèse vasculaire avec valve, mécanique avec thoracotomie mini-invasive (sternotomie partielle supérieure, thoracotomie latérale) comme voie d'abord
35.G3.14 ↔ Révision d'un remplacement de la valve pulmonaire, par voie transapicale	35.H1.81 ↔ Retrait d'une prothèse valvulaire aortique ainsi qu'implantation d'une allogreffe décellularisée (homogreffe), avec sternotomie totale comme voie d'abord
35.G4.11 ↔ Révision d'un remplacement de la valve tricuspide, avec sternotomie totale comme voie d'abord	35.H1.82 ↔ Retrait d'une prothèse valvulaire aortique ainsi qu'implantation d'une allogreffe décellularisée (homogreffe), avec thoracotomie mini-invasive (sternotomie partielle supérieure, thoracotomie latérale) comme voie d'abord
35.G4.12 ↔ Révision d'un remplacement de la valve tricuspide, avec thoracotomie mini-invasive (sternotomie partielle supérieure, thoracotomie latérale) comme voie d'abord	35.H1.A2 ↔ Retrait d'une prothèse valvulaire aortique ainsi qu'implantation d'une xéno greffe expansible par ballonnet avec sutures de fixation, avec thoracotomie mini-invasive (sternotomie partielle supérieure, thoracotomie latérale) comme voie d'abord
35.G4.13 ↔ Révision d'un remplacement de la valve tricuspide, par voie endovasculaire	35.H1.B2 ↔ Retrait d'une prothèse valvulaire aortique ainsi qu'implantation d'une xéno greffe repoussant le calcium, avec thoracotomie mini-invasive (sternotomie partielle supérieure, thoracotomie latérale) comme voie d'abord
35.G4.14 ↔ Révision d'un remplacement de la valve tricuspide, par voie transapicale	35.H2.00 ↔ Retrait avec implantation d'une nouvelle prothèse valvulaire mitrale, SAP
35.G9 ↔ Révision d'un remplacement de valve cardiaque, autres	35.H2.09 ↔ Retrait avec implantation d'une nouvelle prothèse valvulaire mitrale, autres
35.H1.00 ↔ Retrait avec implantation d'une nouvelle prothèse valvulaire aortique ou d'une prothèse vasculaire avec valve, SAP	35.H2.11 ↔ Retrait d'une prothèse valvulaire mitrale ainsi qu'implantation d'une allogreffe (homogreffe), avec sternotomie totale comme voie d'abord
35.H1.09 ↔ Retrait avec implantation d'une nouvelle prothèse valvulaire aortique ou d'une prothèse vasculaire avec valve, autres	35.H2.12 ↔ Retrait d'une prothèse valvulaire mitrale ainsi qu'implantation d'une allogreffe (homogreffe), avec thoracotomie mini-invasive (sternotomie partielle supérieure, thoracotomie latérale) comme voie d'abord
35.H1.11 ↔ Retrait d'une prothèse valvulaire aortique ainsi qu'implantation d'une allogreffe (homogreffe), avec sternotomie totale comme voie d'abord	35.H2.21 ↔ Retrait d'une prothèse valvulaire mitrale ainsi qu'implantation d'une xéno greffe (bioprothèse), avec sternotomie totale comme voie d'abord
35.H1.12 ↔ Retrait d'une prothèse valvulaire aortique ainsi qu'implantation d'une allogreffe (homogreffe), avec thoracotomie mini-invasive (sternotomie partielle supérieure, thoracotomie latérale) comme voie d'abord	35.H2.22 ↔ Retrait d'une prothèse valvulaire mitrale ainsi qu'implantation d'une xéno greffe (bioprothèse), avec thoracotomie mini-invasive (sternotomie partielle supérieure, thoracotomie latérale) comme voie d'abord
35.H1.21 ↔ Retrait d'une prothèse valvulaire aortique ainsi qu'implantation d'une xéno greffe (bioprothèse), avec sternotomie totale comme voie d'abord	35.H2.23 ↔ Retrait d'une prothèse valvulaire mitrale ainsi qu'implantation d'une xéno greffe (bioprothèse), par voie endovasculaire
35.H1.22 ↔ Retrait d'une prothèse valvulaire aortique ainsi qu'implantation d'une xéno greffe (bioprothèse), avec thoracotomie mini-invasive (sternotomie partielle supérieure, thoracotomie latérale) comme voie d'abord	35.H2.24 ↔ Retrait d'une prothèse valvulaire mitrale ainsi qu'implantation d'une xéno greffe (bioprothèse), par voie transapicale
35.H1.31 ↔ Retrait d'une prothèse valvulaire aortique ainsi qu'implantation d'une xéno greffe, sans stent, avec sternotomie totale comme voie d'abord	35.H2.31 ↔ Retrait d'une prothèse valvulaire mitrale ainsi qu'implantation d'une xéno greffe, sans stent, avec sternotomie totale comme voie d'abord
35.H1.32 ↔ Retrait d'une prothèse valvulaire aortique ainsi qu'implantation d'une xéno greffe, sans stent, avec thoracotomie mini-invasive (sternotomie partielle supérieure, thoracotomie latérale) comme voie d'abord	
35.H1.41 ↔ Retrait d'une prothèse valvulaire aortique ainsi qu'implantation d'une xéno greffe auto-expansible, sans suture, avec sternotomie totale comme voie d'abord	
35.H1.42 ↔ Retrait d'une prothèse valvulaire aortique ainsi qu'implantation d'une xéno greffe auto-expansible, sans suture, avec thoracotomie mini-invasive (sternotomie partielle supérieure, thoracotomie latérale) comme voie d'abord	
35.H1.51 ↔ Retrait d'une prothèse valvulaire aortique ainsi qu'implantation d'une prothèse mécanique, avec sternotomie totale comme voie d'abord	
35.H1.52 ↔ Retrait d'une prothèse valvulaire aortique ainsi qu'implantation d'une prothèse mécanique, avec thoracotomie mini-invasive (sternotomie partielle supérieure, thoracotomie latérale) comme voie d'abord	

35.H2.32 ↔ Retrait d'une prothèse valvulaire mitrale ainsi qu'implantation d'une xénogreffe, sans stent, avec thoracotomie mini-invasive (sternotomie partielle supérieure, thoracotomie latérale) comme voie d'abord	35.H3.72 ↔ Retrait d'une prothèse valvulaire pulmonaire ainsi qu'implantation d'une prothèse vasculaire avec valve, mécanique, avec thoracotomie mini-invasive (sternotomie partielle supérieure, thoracotomie latérale) comme voie d'abord
35.H2.33 ↔ Retrait d'une prothèse valvulaire mitrale ainsi qu'implantation d'une xénogreffe, sans stent, par voie endovasculaire	35.H3.81 ↔ Retrait d'une prothèse valvulaire pulmonaire ainsi qu'implantation d'une allogreffe décellularisée (homogreffe), avec sternotomie totale comme voie d'abord
35.H2.34 ↔ Retrait d'une prothèse valvulaire mitrale ainsi qu'implantation d'une xénogreffe, sans stent, par voie transapicale	35.H3.82 ↔ Retrait d'une prothèse valvulaire pulmonaire ainsi qu'implantation d'une allogreffe décellularisée (homogreffe), avec thoracotomie mini-invasive (sternotomie partielle supérieure, thoracotomie latérale) comme voie d'abord
35.H2.51 ↔ Retrait d'une prothèse valvulaire mitrale ainsi qu'implantation d'une prothèse mécanique, avec sternotomie totale comme voie d'abord	35.H4.00 ↔ Retrait avec implantation d'une nouvelle prothèse valvulaire tricuspide, SAP
35.H2.52 ↔ Retrait d'une prothèse valvulaire mitrale ainsi qu'implantation d'une prothèse mécanique, avec thoracotomie mini-invasive (sternotomie partielle supérieure, thoracotomie latérale) comme voie d'abord	35.H4.09 ↔ Retrait avec implantation d'une nouvelle prothèse valvulaire tricuspide, autres
35.H3.00 ↔ Retrait avec implantation d'une nouvelle prothèse valvulaire pulmonaire ou d'une prothèse vasculaire avec valve, SAP	35.H4.11 ↔ Retrait d'une prothèse valvulaire tricuspide ainsi qu'implantation d'une allogreffe (homogreffe), avec sternotomie totale comme voie d'abord
35.H3.09 ↔ Retrait avec implantation d'une nouvelle prothèse valvulaire pulmonaire ou d'une prothèse vasculaire avec valve, autres	35.H4.12 ↔ Retrait d'une prothèse valvulaire tricuspide ainsi qu'implantation d'une allogreffe (homogreffe), avec thoracotomie mini-invasive (sternotomie partielle supérieure, thoracotomie latérale) comme voie d'abord
35.H3.11 ↔ Retrait d'une prothèse valvulaire pulmonaire ainsi qu'implantation d'une allogreffe (homogreffe), avec sternotomie totale comme voie d'abord	35.H4.21 ↔ Retrait d'une prothèse valvulaire tricuspide ainsi qu'implantation d'une xénogreffe (bioprothèse), avec sternotomie totale comme voie d'abord
35.H3.12 ↔ Retrait d'une prothèse valvulaire pulmonaire ainsi qu'implantation d'une allogreffe (homogreffe), avec thoracotomie mini-invasive (sternotomie partielle supérieure, thoracotomie latérale) comme voie d'abord	35.H4.22 ↔ Retrait d'une prothèse valvulaire tricuspide ainsi qu'implantation d'une xénogreffe (bioprothèse), avec thoracotomie mini-invasive (sternotomie partielle supérieure, thoracotomie latérale) comme voie d'abord
35.H3.21 ↔ Retrait d'une prothèse valvulaire pulmonaire ainsi qu'implantation d'une xénogreffe (bioprothèse), avec sternotomie totale comme voie d'abord	35.H4.23 ↔ Retrait d'une prothèse valvulaire tricuspide ainsi qu'implantation d'une xénogreffe (bioprothèse), par voie endovasculaire
35.H3.22 ↔ Retrait d'une prothèse valvulaire pulmonaire ainsi qu'implantation d'une xénogreffe (bioprothèse), avec thoracotomie mini-invasive (sternotomie partielle supérieure, thoracotomie latérale) comme voie d'abord	35.H4.31 ↔ Retrait d'une prothèse valvulaire tricuspide ainsi qu'implantation d'une xénogreffe, sans stent, avec sternotomie totale comme voie d'abord
35.H3.31 ↔ Retrait d'une prothèse valvulaire pulmonaire ainsi qu'implantation d'une xénogreffe, sans stent, avec sternotomie totale comme voie d'abord	35.H4.32 ↔ Retrait d'une prothèse valvulaire tricuspide ainsi qu'implantation d'une xénogreffe, sans stent, avec thoracotomie mini-invasive (sternotomie partielle supérieure, thoracotomie latérale) comme voie d'abord
35.H3.32 ↔ Retrait d'une prothèse valvulaire pulmonaire ainsi qu'implantation d'une xénogreffe, sans stent, avec thoracotomie mini-invasive (sternotomie partielle supérieure, thoracotomie latérale) comme voie d'abord	35.H4.33 ↔ Retrait d'une prothèse valvulaire tricuspide ainsi qu'implantation d'une xénogreffe, sans stent, par voie endovasculaire
35.H3.51 ↔ Retrait d'une prothèse valvulaire pulmonaire ainsi qu'implantation d'une prothèse mécanique, avec sternotomie totale comme voie d'abord	35.H4.51 ↔ Retrait d'une prothèse valvulaire tricuspide ainsi qu'implantation consécutive d'une prothèse mécanique, avec sternotomie totale comme voie d'abord
35.H3.52 ↔ Retrait d'une prothèse valvulaire pulmonaire ainsi qu'implantation d'une prothèse mécanique, avec thoracotomie mini-invasive (sternotomie partielle supérieure, thoracotomie latérale) comme voie d'abord	35.H4.52 ↔ Retrait d'une prothèse valvulaire tricuspide ainsi qu'implantation d'une prothèse mécanique, avec thoracotomie mini-invasive (sternotomie partielle supérieure, thoracotomie latérale) comme voie d'abord
35.H3.61 ↔ Retrait d'une prothèse valvulaire pulmonaire ainsi qu'implantation d'une prothèse vasculaire avec valve, biologique, avec sternotomie totale comme voie d'abord	35.I2.11 ↔ Opération selon Ross
35.H3.62 ↔ Retrait d'une prothèse valvulaire pulmonaire ainsi qu'implantation d'une prothèse vasculaire avec valve, biologique avec thoracotomie mini-invasive (sternotomie partielle supérieure, thoracotomie latérale) comme voie d'abord	35.I3.11 ↔ Intervention de Tirone David
35.H3.71 ↔ Retrait d'une prothèse valvulaire pulmonaire ainsi qu'implantation d'une prothèse vasculaire avec valve, mécanique, avec sternotomie totale comme voie d'abord	35.I3.12 ↔ Opération selon Yacoub
	37.8A.21 ↔ Implantation de pacemaker à double chambre, sans stimulation antitachycardique
	37.8A.22 ↔ Implantation de pacemaker à double chambre, avec stimulation antitachycardique
	37.8A.31 ↔ Implantation de pacemaker à resynchronisation (CRT-P)
	37.8E.00 ↔ Implantation de cardiovertteur ou défibrillateur, SAP
	37.8E.11 ↔ Implantation d'un défibrillateur à chambre unique
	37.8E.12 ↔ Implantation d'un défibrillateur à double chambre
	37.8E.21 ↔ Implantation de défibrillateur à resynchronisation (CRT-D)

37.8E.22 ↔	Implantation de défibrillateur à chambre unique avec capteur auriculaire	52.83.00 ↔	Hétéogreffe du pancréas, SAP
37.8E.31 ↔	Implantation d'un système sous-cutané de défibrillation	52.83.10 ↔	Hétéogreffe du pancréas, retransplantation d'un segment de pancréas durant la même hospitalisation
37.8E.99 ↔	Implantation de cardiovertteur ou défibrillateur, autre	52.83.11 ↔	Hétéogreffe du pancréas, retransplantation du pancréas durant la même hospitalisation
37.99.21 ↔	Réparation d'un ventricule droit à double issue de type Fallot	52.83.99 ↔	Hétéogreffe du pancréas, autre
37.99.22 ↔	Réparation d'autre ventricule droit à double issue	52.84 ↔	Autotransplantation de cellules d'îlots de Langerhans
37.99.23 ↔	Opération d'un cœur fonctionnellement/morphologiquement univentriculaire	52.85 ↔	Allotransplantation de cellules d'îlots de Langerhans
37.99.24 ↔	Réparation d'un cœur triatrial	52.86 ↔	Transplantation de cellules d'îlots de Langerhans, SAP
37.99.25 ↔	Réparation d'absence de valve pulmonaire	55.69.00 ↔	Autre greffe rénale, SAP
39.21.00 ↔	Anastomose de veine cave à artère pulmonaire, SAP	55.69.10 ↔	Autre greffe rénale, allogénique
39.21.10 ↔	Opération de Glenn sur un cœur fonctionnellement/morphologiquement univentriculaire	55.69.20 ↔	Autre greffe rénale, syngénique
39.21.99 ↔	Anastomose de veine cave à artère pulmonaire, autre	55.69.30 ↔	Autre greffe rénale, en bloc
39.73.00 ↔	Implantation endovasculaire d'une endoprothèse (stent graft) dans l'aorte thoracique et thoraco-abdominale, SAP	55.69.40 ↔	Autre greffe rénale, retransplantation rénale durant la même hospitalisation
39.73.09 ↔	Implantation endovasculaire d'une endoprothèse (stent graft) dans l'aorte thoracique et thoraco-abdominale, autre	55.69.99 ↔	Autre greffe rénale, autre
39.73.31 ↔	Implantation endovasculaire d'endoprothèses (stents grafts) dans l'aorte thoracique, sans ouverture	93.89.1K †↔	Réadaptation neurologique et neurochirurgicale précoce, au moins 7 à 13 jours de traitement
39.73.32 ↔	Implantation endovasculaire d'endoprothèses (stents grafts) dans l'aorte thoracique, avec 1 ouverture	93.89.1L †↔	Réadaptation neurologique et neurochirurgicale précoce, au moins 14 à 20 jours de traitement
39.73.33 ↔	Implantation endovasculaire d'endoprothèses (stents grafts) dans l'aorte thoracique, avec 2 ouvertures	93.89.1M †↔	Réadaptation neurologique et neurochirurgicale précoce, au moins 21 à 27 jours de traitement
39.73.34 ↔	Implantation endovasculaire d'endoprothèses (stents grafts) dans l'aorte thoracique, avec 3 ouvertures	93.89.1N †↔	Réadaptation neurologique et neurochirurgicale précoce, au moins 28 à 41 jours de traitement
39.73.35 ↔	Implantation endovasculaire d'endoprothèses (stents grafts) dans l'aorte thoracique, avec 4 ouvertures et plus	93.89.1O †↔	Réadaptation neurologique et neurochirurgicale précoce, au moins 42 à 55 jours de traitement
39.73.36 ↔	Implantation endovasculaire d'endoprothèses (stents grafts) dans l'aorte thoracique, avec réparation d'une branche vasculaire par technique de greffe parallèle	93.89.1P †↔	Réadaptation neurologique et neurochirurgicale précoce, au moins 56 à 69 jours de traitement
39.73.37 ↔	Implantation endovasculaire d'endoprothèses (stents grafts) dans l'aorte thoracique, avec réparation de 2 branches vasculaires et plus par technique de greffe parallèle	93.89.1Q †↔	Réadaptation neurologique et neurochirurgicale précoce, au moins 70 à 83 jours de traitement
39.73.41 ↔	Implantation endovasculaire d'endoprothèses (stents grafts) dans l'aorte thoraco-abdominale, sans ouverture	93.89.1R †↔	Réadaptation neurologique et neurochirurgicale précoce, au moins 84 à 97 jours de traitement
39.73.42 ↔	Implantation endovasculaire d'endoprothèses (stents grafts) dans l'aorte thoraco-abdominale, avec 1 ouverture	93.89.1S †↔	Réadaptation neurologique et neurochirurgicale précoce, au moins 98 à 125 jours de traitement
39.73.43 ↔	Implantation endovasculaire d'endoprothèses (stents grafts) dans l'aorte thoraco-abdominale, avec 2 ouvertures	93.89.1T †↔	Réadaptation neurologique et neurochirurgicale précoce, au moins 126 à 153 jours de traitement
39.73.44 ↔	Implantation endovasculaire d'endoprothèses (stents grafts) dans l'aorte thoraco-abdominale, avec 3 ouvertures	93.89.1U †↔	Réadaptation neurologique et neurochirurgicale précoce, au moins 154 à 181 jours de traitement
39.73.45 ↔	Implantation endovasculaire d'endoprothèses (stents grafts) dans l'aorte thoraco-abdominale, avec 4 ouvertures et plus	93.89.1V †↔	Réadaptation neurologique et neurochirurgicale précoce, au moins 182 jours de traitement et plus
39.73.46 ↔	Implantation endovasculaire d'endoprothèses (stents grafts) dans l'aorte thoraco-abdominale, avec réparation d'une branche vasculaire par technique de greffe parallèle	99.B7.1G †↔	Traitement complexe de médecine intensive, 3681 à 4600 points de dépense
39.73.47 ↔	Implantation endovasculaire d'endoprothèses (stents grafts) dans l'aorte thoraco-abdominale, avec réparation de 2 branches vasculaires et plus par technique de greffe parallèle	99.B7.1H †↔	Traitement complexe de médecine intensive, 4601 à 5520 points de dépense
46.97.00 ↔	Transplantation intestinale, SAP	99.B7.1I †↔	Traitement complexe de médecine intensive, 5521 à 7360 points de dépense
46.97.10 ↔	Transplantation intestinale, retransplantation d'intestin grêle durant la même hospitalisation	99.B7.1J †↔	Traitement complexe de médecine intensive, 7361 à 9200 points de dépense
46.97.99 ↔	Transplantation intestinale, autre	99.B7.1K †↔	Traitement complexe de médecine intensive, 9201 à 11040 points de dépense
52.82 ↔	Allogreffe du pancréas	99.B7.1L †↔	Traitement complexe de médecine intensive, 11041 à 13800 points de dépense
		99.B7.1M †↔	Traitement complexe de médecine intensive, 13801 à 16560 points de dépense
		99.B7.1N †↔	Traitement complexe de médecine intensive, 16561 à 19320 points de dépense
		99.B7.1O †↔	Traitement complexe de médecine intensive, 19321 points de dépense et plus
		99.B7.2D †↔	Traitement complexe de médecine intensive chez l'enfant (procédure de base), 2941 à 3430 points de dépense
		99.B7.2E †↔	Traitement complexe de médecine intensive chez l'enfant (procédure de base), 3431 à 3920 points de dépense
		99.B7.2F †↔	Traitement complexe de médecine intensive chez l'enfant (procédure de base), 3921 à 4410 points de dépense
		99.B7.2G †↔	Traitement complexe de médecine intensive chez l'enfant (procédure de base), 4411 à 4900 points de dépense

99.B7.2H ‡↔	Traitement complexe de médecine intensive chez l'enfant (procédure de base), 4901 à 5880 points de dépense	99.B7.2M ‡↔	Traitement complexe de médecine intensive chez l'enfant (procédure de base), 11761 à 13720 points de dépense
99.B7.2I ‡↔	Traitement complexe de médecine intensive chez l'enfant (procédure de base), 5881 à 6860 points de dépense	99.B7.2N ‡↔	Traitement complexe de médecine intensive chez l'enfant (procédure de base), 13721 à 16660 points de dépense
99.B7.2J ‡↔	Traitement complexe de médecine intensive chez l'enfant (procédure de base), 6861 à 7840 points de dépense	99.B7.2O ‡↔	Traitement complexe de médecine intensive chez l'enfant (procédure de base), 16661 à 19600 points de dépense
99.B7.2K ‡↔	Traitement complexe de médecine intensive chez l'enfant (procédure de base), 7841 à 9800 points de dépense	99.B7.2P ‡↔	Traitement complexe de médecine intensive chez l'enfant (procédure de base), 19601 points de dépense et plus
99.B7.2L ‡↔	Traitement complexe de médecine intensive chez l'enfant (procédure de base), 9801 à 11760 points de dépense		

Procédure A07-4

20.96 ↔	Autre implantation ou remplacement de prothèse cochléaire, SAP	35.F3.33 ↔	Remplacement de la valve pulmonaire par xéno greffe, sans stent, par voie endovasculaire
20.97 ↔	Implantation ou remplacement de prothèse cochléaire, à un seul canal	35.F3.34 ↔	Remplacement de la valve pulmonaire par xéno greffe, sans stent, par voie transapicale
20.98 ↔	Implantation ou remplacement de prothèse cochléaire, aux canaux multiples	35.F3.35 ↔	Remplacement de la valve pulmonaire par xéno greffe, sans stent, par voie transapicale, avec utilisation d'un système d'abord et d'obturation apical percutané
35.E2.14 ↔	Valvuloplastie de la valve mitrale, par voie endovasculaire, transveineuse	37.6A.11 ↔	Implantation d'un système d'assistance cardiovasculaire, avec pompe, sans fonction d'échange gazeux, extracorporel, ventriculaire gauche, par chirurgie thoracique ouverte (thoracotomie, mini-thoracotomie, sternotomie)
35.F1.23 ↔	Remplacement de la valve aortique par xéno greffe (bioprothèse), par voie endovasculaire	37.6A.12 ↔	Implantation d'un système d'assistance cardiovasculaire, avec pompe, sans fonction d'échange gazeux, extracorporel, ventriculaire droit, par chirurgie thoracique ouverte (thoracotomie, mini-thoracotomie, sternotomie)
35.F1.24 ↔	Remplacement de la valve aortique par xéno greffe (bioprothèse), par voie transapicale	37.6A.21 ↔	Implantation d'un système d'assistance cardiovasculaire, avec pompe, sans fonction d'échange gazeux, extracorporel, biventriculaire, par chirurgie thoracique ouverte (thoracotomie, mini-thoracotomie, sternotomie)
35.F1.25 ↔	Remplacement de la valve aortique par xéno greffe (bioprothèse), par voie transapicale, avec utilisation d'un système d'abord et d'obturation apical percutané	37.6A.35 ↔	Implantation d'un système d'assistance cardiovasculaire, avec pompe, sans fonction d'échange gazeux, intracorporel, ventriculaire gauche, kit hospitalier, par chirurgie thoracique ouverte (thoracotomie, mini-thoracotomie, sternotomie)
35.F1.26 ↔	Remplacement de la valve aortique par xéno greffe (bioprothèse), par voie endovasculaire, transcavale	37.6A.37 ↔	Implantation d'un système d'assistance cardiovasculaire, avec pompe, sans fonction d'échange gazeux, intracorporel, ventriculaire droit, kit hospitalier, par chirurgie thoracique ouverte (thoracotomie, mini-thoracotomie, sternotomie)
35.F1.33 ↔	Remplacement de la valve aortique par xéno greffe, sans stent, par voie endovasculaire	37.6A.3A ↔	Implantation d'un système d'assistance cardiovasculaire, avec pompe, sans fonction d'échange gazeux, intracorporel, biventriculaire, kit hospitalier, par chirurgie thoracique ouverte (thoracotomie, mini-thoracotomie, sternotomie)
35.F1.34 ↔	Remplacement de la valve aortique par xéno greffe, sans stent, par voie transapicale	39.73.46 ↔	Implantation endovasculaire d'endoprothèses (stents grafts) dans l'aorte thoraco-abdominale, avec réparation d'une branche vasculaire par technique de greffe parallèle
35.F1.35 ↔	Remplacement de la valve aortique par xéno greffe, sans stent, par voie transapicale, avec utilisation d'un système d'abord et d'obturation apical percutané	39.73.47 ↔	Implantation endovasculaire d'endoprothèses (stents grafts) dans l'aorte thoraco-abdominale, avec réparation de 2 branches vasculaires et plus par technique de greffe parallèle
35.F1.43 ↔	Remplacement de la valve aortique par xéno greffe auto-expansible, sans suture, par voie endovasculaire	68.8 ↔	Éviscération pelvienne
35.F1.44 ↔	Remplacement de la valve aortique par xéno greffe auto-expansible, sans suture, par voie transapicale		
35.F1.45 ↔	Remplacement de la valve aortique par xéno greffe auto-expansible, sans suture, par voie transapicale, avec utilisation d'un système d'abord et d'obturation apical percutané		
35.F2.23 ↔	Remplacement de la valve mitrale par xéno greffe (bioprothèse), par voie endovasculaire		
35.F2.24 ↔	Remplacement de la valve mitrale par xéno greffe (bioprothèse), par voie transapicale		
35.F2.33 ↔	Remplacement de la valve mitrale par xéno greffe, sans stent, par voie endovasculaire		
35.F2.34 ↔	Remplacement de la valve mitrale par xéno greffe, sans stent, par voie transapicale		
35.F3.23 ↔	Remplacement de la valve pulmonaire par xéno greffe (bioprothèse), par voie endovasculaire		
35.F3.24 ↔	Remplacement de la valve pulmonaire par xéno greffe (bioprothèse), par voie transapicale		
35.F3.25 ↔	Remplacement de la valve pulmonaire par xéno greffe (bioprothèse), par voie transapicale, avec utilisation d'un système d'abord et d'obturation apical percutané		

Procédure A07-5

99.B7.1D †↔ Traitement complexe de médecine intensive, 2485 à 2760 points de dépense	99.B7.2E †↔ Traitement complexe de médecine intensive chez l'enfant (procédure de base), 3431 à 3920 points de dépense
99.B7.1E †↔ Traitement complexe de médecine intensive, 2761 à 3220 points de dépense	99.B7.2F †↔ Traitement complexe de médecine intensive chez l'enfant (procédure de base), 3921 à 4410 points de dépense
99.B7.1F †↔ Traitement complexe de médecine intensive, 3221 à 3680 points de dépense	99.B7.2G †↔ Traitement complexe de médecine intensive chez l'enfant (procédure de base), 4411 à 4900 points de dépense
99.B7.1G †↔ Traitement complexe de médecine intensive, 3681 à 4600 points de dépense	99.B7.2H †↔ Traitement complexe de médecine intensive chez l'enfant (procédure de base), 4901 à 5880 points de dépense
99.B7.1H †↔ Traitement complexe de médecine intensive, 4601 à 5520 points de dépense	99.B7.2I †↔ Traitement complexe de médecine intensive chez l'enfant (procédure de base), 5881 à 6860 points de dépense
99.B7.1I †↔ Traitement complexe de médecine intensive, 5521 à 7360 points de dépense	99.B7.2J †↔ Traitement complexe de médecine intensive chez l'enfant (procédure de base), 6861 à 7840 points de dépense
99.B7.1J †↔ Traitement complexe de médecine intensive, 7361 à 9200 points de dépense	99.B7.2K †↔ Traitement complexe de médecine intensive chez l'enfant (procédure de base), 7841 à 9800 points de dépense
99.B7.1K †↔ Traitement complexe de médecine intensive, 9201 à 11040 points de dépense	99.B7.2L †↔ Traitement complexe de médecine intensive chez l'enfant (procédure de base), 9801 à 11760 points de dépense
99.B7.1L †↔ Traitement complexe de médecine intensive, 11041 à 13800 points de dépense	99.B7.2M †↔ Traitement complexe de médecine intensive chez l'enfant (procédure de base), 11761 à 13720 points de dépense
99.B7.1M †↔ Traitement complexe de médecine intensive, 13801 à 16560 points de dépense	99.B7.2N †↔ Traitement complexe de médecine intensive chez l'enfant (procédure de base), 13721 à 16660 points de dépense
99.B7.1N †↔ Traitement complexe de médecine intensive, 16561 à 19320 points de dépense	99.B7.2O †↔ Traitement complexe de médecine intensive chez l'enfant (procédure de base), 16661 à 19600 points de dépense
99.B7.1O †↔ Traitement complexe de médecine intensive, 19321 points de dépense et plus	99.B7.2P †↔ Traitement complexe de médecine intensive chez l'enfant (procédure de base), 19601 points de dépense et plus
99.B7.28 †↔ Traitement complexe de médecine intensive chez l'enfant (procédure de base), 1765 à 2058 points de dépense	
99.B7.2A †↔ Traitement complexe de médecine intensive chez l'enfant (procédure de base), 2059 à 2352 points de dépense	
99.B7.2B †↔ Traitement complexe de médecine intensive chez l'enfant (procédure de base), 2353 à 2646 points de dépense	
99.B7.2C †↔ Traitement complexe de médecine intensive chez l'enfant (procédure de base), 2647 à 2940 points de dépense	
99.B7.2D †↔ Traitement complexe de médecine intensive chez l'enfant (procédure de base), 2941 à 3430 points de dépense	

ADRG A11

Ventilation artificielle > 249 h, ou ventilation artificielle > 95 h ou traitement complexe de soins intensifs > 196/552 points avec situations particulières, ou situations très coûteuses, ou brûlures graves

Durée de la ventilation artificielle > 249 Stunden ou (Durée de la ventilation artificielle > 95 Stunden et au moins une procédure dans le tableau A11-3) et Durée de la ventilation artificielle < 500 Stunden ou ((Durée de la ventilation artificielle > 95 Stunden et Durée de la ventilation artificielle < 250 Stunden) et procédure dans le tableau A11-4) ou Constellations nécessitant des dépenses ou procédure dans le tableau A11-5 et Procédures opératoires particulières en quatre temps ou Brûlures graves ou (définition du DRG de base (A04) ou définition du DRG de base (A01) ou définition du DRG de base (A05) ou définition du DRG de base (A15) ou définition du DRG de base (A02) ou définition du DRG de base (A16) ou définition du DRG de base (A17)) et ((Durée de la ventilation artificielle > 95 Stunden et Durée de la ventilation artificielle < 500 Stunden) ou au moins une procédure dans le tableau A11-6) ou (Durée de la ventilation artificielle > 95 Stunden et (procédure dans le tableau A11-7 et Traitement complexe de soins intensifs > 392 / 552 points) et Durée de la ventilation artificielle < 500 Stunden) ou Durée de la ventilation artificielle > 95 Stunden et Traitement complexe de soins intensifs > 980 / 1104 points et (diagnostic principal dans le tableau A11-1 ou (Procédures opératoires particulières et Procédures de complication pré-MDC)) ou Durée de la ventilation artificielle > 95 Stunden et (Âge < 16 Jahre ou Procédures opératoires complexes en plusieurs temps) ou Durée de la ventilation artificielle > 95 Stunden et Procédures opératoires complexes et (procédure dans le tableau A11-8 ou Traitement complexe de soins intensifs > 980 / 1104 points ou procédure dans le tableau A11-9)

DRG A11A**Ventilation artificielle > 249 h avec situations complexes, ou ventil. artif. > 95 h avec situations hautement complexes particulières, ou âge < 16 ans, ou situations très coûteuses, ou proc. opér. coûteuses avec âge < 16 ans**

(Durée de la ventilation artificielle > 249 Stunden et (Procédures opératoires complexes ou procédure dans le tableau A11-10) ou (Procédures opératoires complexes ou procédure dans le tableau A11-10) et ((Durée de la ventilation artificielle > 95 Stunden et au moins une procédure dans le tableau A11-3) et Durée de la ventilation artificielle < 500 Stunden ou ((Durée de la ventilation artificielle > 95 Stunden et Durée de la ventilation artificielle < 250 Stunden) et procédure dans le tableau A11-4)) ou Constellations nécessitant des dépenses ou procédure dans le tableau A11-5 et Procédures opératoires particulières en quatre temps ou Brûlures graves ou (définition du DRG de base (A04) ou définition du DRG de base (A01) ou définition du DRG de base (A05) ou définition du DRG de base (A15) ou définition du DRG de base (A02) ou définition du DRG de base (A16) ou définition du DRG de base (A17)) et ((Durée de la ventilation artificielle > 95 Stunden et Durée de la ventilation artificielle < 500 Stunden) ou au moins une procédure dans le tableau A11-6) ou (Durée de la ventilation artificielle > 95 Stunden et (procédure dans le tableau A11-7 et Traitement complexe de soins intensifs > 392 / 552 points) et Durée de la ventilation artificielle < 500 Stunden) ou procédure dans le tableau A11-11) et (procédure dans le tableau A11-12 ou Âge < 16 Jahre ou au moins une procédure dans le tableau A11-13 ou Constellations nécessitant des dépenses ou procédure dans le tableau A11-5 et Procédures opératoires particulières en quatre temps ou (définition du DRG de base (A04) ou définition du DRG de base (A01) ou définition du DRG de base (A05) ou définition du DRG de base (A15) ou définition du DRG de base (A02) ou définition du DRG de base (A16) ou définition du DRG de base (A17)) et ((Durée de la ventilation artificielle > 95 Stunden et Durée de la ventilation artificielle < 500 Stunden) ou au moins une procédure dans le tableau A11-6)) ou Procédures de complication pré-MDC et Procédures opératoires particulières et (au moins une procédure dans le tableau A11-14 ou Âge < 16 Jahre)

DRG A11B**Ventilation artificielle > 249 h avec situations complexes, ou ventilation artificielle > 95 h avec situations complexes particulières ou brûlures graves, âge > 15 ans**

Durée de la ventilation artificielle > 249 Stunden et (Procédures opératoires complexes ou procédure dans le tableau A11-10) ou (Procédures opératoires complexes ou procédure dans le tableau A11-10) et ((Durée de la ventilation artificielle > 95 Stunden et au moins une procédure dans le tableau A11-3) et Durée de la ventilation artificielle < 500 Stunden ou ((Durée de la ventilation artificielle > 95 Stunden et Durée de la ventilation artificielle < 250 Stunden) et procédure dans le tableau A11-4)) ou Constellations nécessitant des dépenses ou procédure dans le tableau A11-5 et Procédures opératoires particulières en quatre temps ou Brûlures graves ou (définition du DRG de base (A04) ou définition du DRG de base (A01) ou définition du DRG de base (A05) ou définition du DRG de base (A15) ou définition du DRG de base (A02) ou définition du DRG de base (A16) ou définition du DRG de base (A17)) et ((Durée de la ventilation artificielle > 95 Stunden et Durée de la ventilation artificielle < 500 Stunden) ou au moins une procédure dans le tableau A11-6) ou (Durée de la ventilation artificielle > 95 Stunden et (procédure dans le tableau A11-7 et Traitement complexe de soins intensifs > 392 / 552 points) et Durée de la ventilation artificielle < 500 Stunden) ou procédure dans le tableau A11-11

DRG A11C**Ventilation artificielle > 249 h avec procédures coûteuses, ou ventilation artificielle < 95 h avec situations particulières ou procédures de complication, ou âge < 6 ans, ou traitement complexe de soins intensifs > 1470/1656 points avec diagnostic aggravant**

Âge < 6 Jahre ou Procédures de complication pré-MDC ou Procédures opératoires particulières ou au moins une procédure dans le tableau A11-14 et au moins un diagnostic dans le tableau A11-2

DRG A11D**Ventilation artificielle > 249 heures ou ventilation artificielle > 95 h avec situations particulières, âge > 5 ans****Diagnostic A11-1**

C81.0	Lymphome de Hodgkin nodulaire à prédominance lymphocytaire	C82.0	Lymphome folliculaire de grade I
C81.1	Lymphome de Hodgkin (classique) avec sclérose nodulaire	C82.1	Lymphome folliculaire de grade II
C81.2	Lymphome de Hodgkin (classique) à cellularité mixte	C82.2	Lymphome folliculaire de grade III, sans précision
C81.3	Lymphome de Hodgkin (classique) à déplétion lymphocytaire	C82.3	Lymphome folliculaire de grade IIIa
C81.4	Lymphome de Hodgkin (classique) riche en lymphocytes	C82.4	Lymphome folliculaire de grade IIIb
C81.7	Autres formes de lymphome de Hodgkin (classique)	C82.5	Lymphome centrofolliculaire diffus
C81.9	Lymphome de Hodgkin, sans précision	C82.6	Lymphome centrofolliculaire cutané
		C82.7	Autres formes de lymphome, folliculaire
		C82.9	Lymphome folliculaire, sans précision
		C83.0	Lymphome à petites cellules B
		C83.1	Lymphome à cellules du manteau

C83.3	Lymphome diffus à grandes cellules B	C91.00	Leucémie lymphoïde aiguë [LLA]: Sans mention de rémission complète
C83.5	Lymphome lymphoblastique		
C83.7	Lymphome de Burkitt	C91.01	Leucémie lymphoïde aiguë [LLA]: En rémission complète
C83.8	Autres lymphomes non folliculaires		
C83.9	Lymphome non folliculaire, sans précision	C91.10	Leucémie lymphoïde chronique [LLC] à cellules B: Sans mention de rémission complète
C84.0	Mycosis fongoïde		
C84.1	Réticulose de Sézary	C91.11	Leucémie lymphoïde chronique [LLC] à cellules B: En rémission complète
C84.4	Lymphome périphérique à cellules T, non spécifié		
C84.5	Autres lymphomes à cellules T/NK matures	C91.30	Leucémie prolymphocytaire à cellules B: Sans mention de rémission complète
C84.6	Lymphome anaplasique à grandes cellules, ALK positif	C91.31	Leucémie prolymphocytaire à cellules B: En rémission complète
C84.7	Lymphome anaplasique à grandes cellules, ALK négatif	C91.40	Leucémie à tricholeucocytes: Sans mention de rémission complète
C84.8	Lymphome cutané à cellules T, sans précision		
C84.9	Lymphome à cellules T/NK matures, sans précision	C91.41	Leucémie à tricholeucocytes: En rémission complète
C85.1	Lymphomes à cellules B, sans précision	C91.50	Lymphome/leucémie à cellules T de l'adulte (associé(e) au HTLV-1): Sans mention de rémission complète
C85.2	Lymphome médiastinal (thymique) à grandes cellules B		
C85.7	Autres types précisés de lymphome non hodgkinien	C91.51	Lymphome/leucémie à cellules T de l'adulte (associé(e) au HTLV-1): En rémission complète
C85.9	Lymphome non hodgkinien, non précisé		
C86.0	Lymphome extranodal à cellules T/NK, type nasal	C91.60	Leucémie prolymphocytaire à cellules T: Sans mention de rémission complète
C86.1	Lymphome hépatosplénique à cellules T		
C86.2	Lymphome à cellules T de type entéropathique	C91.61	Leucémie prolymphocytaire à cellules T: En rémission complète
C86.3	Lymphome sous-cutané à cellules T de type panniculite	C91.70	Autres leucémies lymphoïdes: Sans mention de rémission complète
C86.4	Lymphome blastique à cellules NK		
C86.5	Lymphome angio-immunoblastique à cellules T	C91.71	Autres leucémies lymphoïdes: En rémission complète
C86.6	Syndrome lymphoprolifératif cutané primitif à cellules T, CD30 positif	C91.80	LLA-B à cellules matures de type Burkitt: Sans mention de rémission complète
C88.00	Macroglobulinémie de Waldenström: Sans mention de rémission complète	C91.81	LLA-B à cellules matures de type Burkitt: En rémission complète
C88.01	Macroglobulinémie de Waldenström: En rémission complète	C91.90	Leucémie lymphoïde, sans précision: Sans mention de rémission complète
C88.20	Autre maladie des chaînes lourdes: Sans mention de rémission complète	C91.91	Leucémie lymphoïde, sans précision: En rémission complète
C88.21	Autre maladie des chaînes lourdes: En rémission complète	C92.00	Leucémie myéloblastique aiguë [LMA]: Sans mention de rémission complète
C88.30	Maladie immunoproliférative de l'intestin grêle: Sans mention de rémission complète	C92.01	Leucémie myéloblastique aiguë [LMA]: En rémission complète
C88.31	Maladie immunoproliférative de l'intestin grêle: En rémission complète	C92.10	Leucémie myéloïde chronique [LMC], BCR/ABL positive: Sans mention de rémission complète
C88.40	Lymphome extranodal de la zone marginale à cellules B, lymphome des tissus lymphoïdes associés aux muqueuses [lymphome MALT]: Sans mention de rémission complète	C92.11	Leucémie myéloïde chronique [LMC], BCR/ABL positive: En rémission complète
C88.41	Lymphome extranodal de la zone marginale à cellules B, lymphome des tissus lymphoïdes associés aux muqueuses [lymphome MALT]: En rémission complète	C92.20	Leucémie myéloïde chronique atypique, BCR/ABL négative: Sans mention de rémission complète
C88.70	Autres maladies immunoprolifératives malignes: Sans mention de rémission complète	C92.21	Leucémie myéloïde chronique atypique, BCR/ABL négative: En rémission complète
C88.71	Autres maladies immunoprolifératives malignes: En rémission complète	C92.30	Sarcome myéloïde: Sans mention de rémission complète
C88.90	Maladie immunoproliférative maligne, sans précision: Sans mention de rémission complète	C92.31	Sarcome myéloïde: En rémission complète
C88.91	Maladie immunoproliférative maligne, sans précision: En rémission complète	C92.40	Leucémie promyélocytaire aiguë: Sans mention de rémission complète
C90.00	Myélome multiple: Sans mention de rémission complète	C92.41	Leucémie promyélocytaire aiguë: En rémission complète
C90.01	Myélome multiple: En rémission complète	C92.50	Leucémie myélomonoocytaire aiguë: Sans mention de rémission complète
C90.10	Leucémie à plasmocytes: Sans mention de rémission complète	C92.51	Leucémie myélomonoocytaire aiguë: En rémission complète
C90.11	Leucémie à plasmocytes: En rémission complète	C92.60	Leucémie myéloïde aiguë avec anomalie 11q23: Sans mention de rémission complète
C90.20	Plasmocytome extramédullaire: Sans mention de rémission complète	C92.61	Leucémie myéloïde aiguë avec anomalie 11q23: En rémission complète
C90.21	Plasmocytome extramédullaire: En rémission complète	C92.70	Autres leucémies myéloïdes: Sans mention de rémission complète
C90.30	Plasmocytome solitaire: Sans mention de rémission complète	C92.71	Autres leucémies myéloïdes: En rémission complète
C90.31	Plasmocytome solitaire: En rémission complète	C92.80	Leucémie myéloïde aiguë avec dysplasie multilinéaire: Sans mention de rémission complète
		C92.81	Leucémie myéloïde aiguë avec dysplasie multilinéaire: En rémission complète
		C92.90	Leucémie myéloïde, sans précision: Sans mention de rémission complète

C92.91	Leucémie myéloïde, sans précision: En rémission complète	C94.41	Panmyélose aiguë avec myélofibrose: En rémission complète
C93.00	Leucémie monoblastique/monocytaire aiguë: Sans mention de rémission complète	C94.70	Autres leucémies précisées: Sans mention de rémission complète
C93.01	Leucémie monoblastique/monocytaire aiguë: En rémission complète	C94.71	Autres leucémies précisées: En rémission complète
C93.10	Leucémie myélomonocytaire chronique: Sans mention de rémission complète	C95.00	Leucémie aiguë à cellules non précisées: Sans mention de rémission complète
C93.11	Leucémie myélomonocytaire chronique: En rémission complète	C95.01	Leucémie aiguë à cellules non précisées: En rémission complète
C93.30	Leucémie myélomonocytaire juvénile: Sans mention de rémission complète	C95.10	Leucémie chronique à cellules non précisées: Sans mention de rémission complète
C93.31	Leucémie myélomonocytaire juvénile: En rémission complète	C95.11	Leucémie chronique à cellules non précisées: En rémission complète
C93.70	Autres leucémies monocytaires: Sans mention de rémission complète	C95.70	Autres leucémies à cellules non précisées: Sans mention de rémission complète
C93.71	Autres leucémies monocytaires: En rémission complète	C95.71	Autres leucémies à cellules non précisées: En rémission complète
C93.90	Leucémie monocyttaire, sans précision: Sans mention de rémission complète	C95.8	Leucémie, réfractaire au traitement d'induction standard
C93.91	Leucémie monocyttaire, sans précision: En rémission complète	C95.90	Leucémie, sans précision: Sans mention de rémission complète
C94.00	Polyglobulie primitive aiguë et érythroleucose: Sans mention de rémission complète	C95.91	Leucémie, sans précision: En rémission complète
C94.01	Polyglobulie primitive aiguë et érythroleucose: En rémission complète	C96.0	Histiocytose à cellules de Langerhans multifocale et multisystémique (disséminée) [Maladie d'Abt-Letterer-Siwe]
C94.20	Leucémie aiguë à mégacaryocytes: Sans mention de rémission complète	C96.2	Tumeur maligne à mastocytes
C94.21	Leucémie aiguë à mégacaryocytes: En rémission complète	C96.4	Sarcome à cellules dendritiques (cellules accessoires)
C94.30	Leucémie à mastocytes: Sans mention de rémission complète	C96.7	Autres tumeurs malignes précisées des tissus lymphoïde, hématopoïétique et apparentés
C94.31	Leucémie à mastocytes: En rémission complète	C96.8	Sarcome histiocyttaire
C94.40	Panmyélose aiguë avec myélofibrose: Sans mention de rémission complète	C96.9	Tumeur maligne des tissus lymphoïde, hématopoïétique et apparentés, sans précision

Procédure A11-10

37.69.70 †↔	Durée de traitement avec un système d'assistance cardio-vasculaire et pulmonaire, avec pompe, avec élimination de CO ₂ , extracorporel, veino-veineux, jusqu'à 24 heures	37.69.7A †↔	Durée de traitement avec un système d'assistance cardio-vasculaire et pulmonaire, avec pompe, avec élimination de CO ₂ , extracorporel, veino-veineux, de plus de 192 heures jusqu'à 216 heures
37.69.71 †↔	Durée de traitement avec un système d'assistance cardio-vasculaire et pulmonaire, avec pompe, avec élimination de CO ₂ , extracorporel, veino-veineux, de plus de 24 heures jusqu'à 48 heures	37.69.7B †↔	Durée de traitement avec un système d'assistance cardio-vasculaire et pulmonaire, avec pompe, avec élimination de CO ₂ , extracorporel, veino-veineux, de plus de 216 heures jusqu'à 240 heures
37.69.72 †↔	Durée de traitement avec un système d'assistance cardio-vasculaire et pulmonaire, avec pompe, avec élimination de CO ₂ , extracorporel, veino-veineux, de plus de 48 heures jusqu'à 72 heures	37.69.7C †↔	Durée de traitement avec un système d'assistance cardio-vasculaire et pulmonaire, avec pompe, avec élimination de CO ₂ , extracorporel, veino-veineux, de plus de 240 heures jusqu'à 264 heures
37.69.73 †↔	Durée de traitement avec un système d'assistance cardio-vasculaire et pulmonaire, avec pompe, avec élimination de CO ₂ , extracorporel, veino-veineux, de plus de 72 heures jusqu'à 96 heures	37.69.7D †↔	Durée de traitement avec un système d'assistance cardio-vasculaire et pulmonaire, avec pompe, avec élimination de CO ₂ , extracorporel, veino-veineux, de plus de 264 heures jusqu'à 288 heures
37.69.74 †↔	Durée de traitement avec un système d'assistance cardio-vasculaire et pulmonaire, avec pompe, avec élimination de CO ₂ , extracorporel, veino-veineux, de plus de 96 heures jusqu'à 120 heures	37.69.7E †↔	Durée de traitement avec un système d'assistance cardio-vasculaire et pulmonaire, avec pompe, avec élimination de CO ₂ , extracorporel, veino-veineux, de plus de 288 heures jusqu'à 336 heures
37.69.75 †↔	Durée de traitement avec un système d'assistance cardio-vasculaire et pulmonaire, avec pompe, avec élimination de CO ₂ , extracorporel, veino-veineux, de plus de 120 heures jusqu'à 144 heures	37.69.7F †↔	Durée de traitement avec un système d'assistance cardio-vasculaire et pulmonaire, avec pompe, avec élimination de CO ₂ , extracorporel, veino-veineux, de plus de 336 heures jusqu'à 384 heures
37.69.76 †↔	Durée de traitement avec un système d'assistance cardio-vasculaire et pulmonaire, avec pompe, avec élimination de CO ₂ , extracorporel, veino-veineux, de plus de 144 heures jusqu'à 168 heures	37.69.7G †↔	Durée de traitement avec un système d'assistance cardio-vasculaire et pulmonaire, avec pompe, avec élimination de CO ₂ , extracorporel, veino-veineux, de plus de 384 heures jusqu'à 432 heures
37.69.78 †↔	Durée de traitement avec un système d'assistance cardio-vasculaire et pulmonaire, avec pompe, avec élimination de CO ₂ , extracorporel, veino-veineux, de plus de 168 heures jusqu'à 192 heures	37.69.7H †↔	Durée de traitement avec un système d'assistance cardio-vasculaire et pulmonaire, avec pompe, avec élimination de CO ₂ , extracorporel, veino-veineux, de plus de 432 heures jusqu'à 480 heures

- 37.69.AR †↔ Durée de traitement avec un système d'assistance cardio-vasculaire et pulmonaire, avec pompe, avec oxygénateur (y compris élimination de CO₂), extracorporel, veino-artériel ou veino-veino-artériel, de plus de 1032 heures
- 37.69.B0 †↔ Durée de traitement avec un système d'assistance cardio-vasculaire et pulmonaire, sans pompe, avec élimination de CO₂, jusqu'à 24 heures
- 37.69.B1 †↔ Durée de traitement avec un système d'assistance cardio-vasculaire et pulmonaire, sans pompe, avec élimination de CO₂, de plus de 24 heures jusqu'à 48 heures
- 37.69.B2 †↔ Durée de traitement avec un système d'assistance cardio-vasculaire et pulmonaire, sans pompe, avec élimination de CO₂, de plus de 48 heures jusqu'à 72 heures
- 37.69.B3 †↔ Durée de traitement avec un système d'assistance cardio-vasculaire et pulmonaire, sans pompe, avec élimination de CO₂, de plus de 72 heures jusqu'à 96 heures
- 37.69.B4 †↔ Durée de traitement avec un système d'assistance cardio-vasculaire et pulmonaire, sans pompe, avec élimination de CO₂, de plus de 96 heures jusqu'à 120 heures
- 37.69.B5 †↔ Durée de traitement avec un système d'assistance cardio-vasculaire et pulmonaire, sans pompe, avec élimination de CO₂, de plus de 120 heures jusqu'à 144 heures
- 37.69.B6 †↔ Durée de traitement avec un système d'assistance cardio-vasculaire et pulmonaire, sans pompe, avec élimination de CO₂, de plus de 144 heures jusqu'à 168 heures
- 37.69.B8 †↔ Durée de traitement avec un système d'assistance cardio-vasculaire et pulmonaire, sans pompe, avec élimination de CO₂, de plus de 168 heures jusqu'à 192 heures
- 37.69.BA †↔ Durée de traitement avec un système d'assistance cardio-vasculaire et pulmonaire, sans pompe, avec élimination de CO₂, de plus de 192 heures jusqu'à 216 heures
- 37.69.BB †↔ Durée de traitement avec un système d'assistance cardio-vasculaire et pulmonaire, sans pompe, avec élimination de CO₂, de plus de 216 heures jusqu'à 240 heures
- 37.69.BC †↔ Durée de traitement avec un système d'assistance cardio-vasculaire et pulmonaire, sans pompe, avec élimination de CO₂, de plus de 240 heures jusqu'à 264 heures
- 37.69.BD †↔ Durée de traitement avec un système d'assistance cardio-vasculaire et pulmonaire, sans pompe, avec élimination de CO₂, de plus de 264 heures jusqu'à 288 heures
- 37.69.BE †↔ Durée de traitement avec un système d'assistance cardio-vasculaire et pulmonaire, sans pompe, avec élimination de CO₂, de plus de 288 heures jusqu'à 336 heures
- 37.69.BF †↔ Durée de traitement avec un système d'assistance cardio-vasculaire et pulmonaire, sans pompe, avec élimination de CO₂, de plus de 336 heures jusqu'à 384 heures
- 37.69.BG †↔ Durée de traitement avec un système d'assistance cardio-vasculaire et pulmonaire, sans pompe, avec élimination de CO₂, de plus de 384 heures jusqu'à 432 heures
- 37.69.BH †↔ Durée de traitement avec un système d'assistance cardio-vasculaire et pulmonaire, sans pompe, avec élimination de CO₂, de plus de 432 heures jusqu'à 480 heures
- 37.69.BI †↔ Durée de traitement avec un système d'assistance cardio-vasculaire et pulmonaire, sans pompe, avec élimination de CO₂, de plus de 480 heures jusqu'à 528 heures
- 37.69.BJ †↔ Durée de traitement avec un système d'assistance cardio-vasculaire et pulmonaire, sans pompe, avec élimination de CO₂, de plus de 528 heures jusqu'à 600 heures
- 37.69.BL †↔ Durée de traitement avec un système d'assistance cardio-vasculaire et pulmonaire, sans pompe, avec élimination de CO₂, de plus de 600 heures jusqu'à 672 heures
- 37.69.BM †↔ Durée de traitement avec un système d'assistance cardio-vasculaire et pulmonaire, sans pompe, avec élimination de CO₂, de plus de 672 heures jusqu'à 744 heures
- 37.69.BN †↔ Durée de traitement avec un système d'assistance cardio-vasculaire et pulmonaire, sans pompe, avec élimination de CO₂, de plus de 744 heures jusqu'à 816 heures
- 37.69.BO †↔ Durée de traitement avec un système d'assistance cardio-vasculaire et pulmonaire, sans pompe, avec élimination de CO₂, de plus de 816 heures jusqu'à 888 heures
- 37.69.BP †↔ Durée de traitement avec un système d'assistance cardio-vasculaire et pulmonaire, sans pompe, avec élimination de CO₂, de plus de 888 heures jusqu'à 960 heures
- 37.69.BQ †↔ Durée de traitement avec un système d'assistance cardio-vasculaire et pulmonaire, sans pompe, avec élimination de CO₂, de plus de 960 heures jusqu'à 1032 heures
- 37.69.BR †↔ Durée de traitement avec un système d'assistance cardio-vasculaire et pulmonaire, sans pompe, avec élimination de CO₂, de plus de 1032 heures
- 37.6A.A1 †↔ Implantation d'un système d'assistance cardio-vasculaire et pulmonaire, sans pompe, avec élimination de CO₂, extracorporel, artério-veineux, par chirurgie extra-thoracique ouverte (p.ex. exposition de vaisseau sanguin)
- 37.6A.A2 †↔ Implantation d'un système d'assistance cardio-vasculaire et pulmonaire, sans pompe, avec élimination de CO₂, extracorporel, artério-veineux, par voie percutanée

Procédure A11-11

- 37.6A.41 ↔ Implantation d'un système d'assistance cardio-vasculaire, avec pompe, sans fonction d'échange gazeux, intravasculaire (y compris intracardiaque), ventriculaire gauche, par voie percutanée
- 37.6A.42 ↔ Implantation d'un système d'assistance cardio-vasculaire, avec pompe, sans fonction d'échange gazeux, intravasculaire (y compris intracardiaque), ventriculaire droit, par voie percutanée
- 37.6A.51 ↔ Implantation d'un système d'assistance cardio-vasculaire et pulmonaire, avec pompe, avec élimination de CO₂, extracorporel, veino-veineux, par voie percutanée
- 37.6A.62 ↔ Implantation d'un système d'assistance cardio-vasculaire et pulmonaire, avec pompe, avec oxygénateur (y compris élimination de CO₂), extracorporel, veino-veineux, par voie percutanée

37.6A.73 ↔ Implantation d'un système d'assistance cardio-vasculaire et pulmonaire, avec pompe, avec oxygénateur (y compris élimination de CO₂), extracorporel, veino-artériel ou veino-veino-artériel, par voie percutanée

Procédure A11-12

55.69.00 ↔ Autre greffe rénale, SAP
 55.69.10 ↔ Autre greffe rénale, allogénique
 55.69.20 ↔ Autre greffe rénale, syngénique
 55.69.30 ↔ Autre greffe rénale, en bloc
 55.69.40 ↔ Autre greffe rénale, retransplantation rénale durant la même hospitalisation
 55.69.99 ↔ Autre greffe rénale, autre

Procédure A11-13

20.96 ↔ Autre implantation ou remplacement de prothèse cochléaire, SAP
 20.97 ↔ Implantation ou remplacement de prothèse cochléaire, à un seul canal
 20.98 ↔ Implantation ou remplacement de prothèse cochléaire, aux canaux multiples
 35.E2.14 ↔ Valvuloplastie de la valve mitrale, par voie endovasculaire, transveineuse
 35.F1.23 ↔ Remplacement de la valve aortique par xénogreffe (bioprothèse), par voie endovasculaire
 35.F1.24 ↔ Remplacement de la valve aortique par xénogreffe (bioprothèse), par voie transapicale
 35.F1.25 ↔ Remplacement de la valve aortique par xénogreffe (bioprothèse), par voie transapicale, avec utilisation d'un système d'abord et d'obturation apical percutané
 35.F1.26 ↔ Remplacement de la valve aortique par xénogreffe (bioprothèse), par voie endovasculaire, transcavale
 35.F1.33 ↔ Remplacement de la valve aortique par xénogreffe, sans stent, par voie endovasculaire
 35.F1.34 ↔ Remplacement de la valve aortique par xénogreffe, sans stent, par voie transapicale
 35.F1.35 ↔ Remplacement de la valve aortique par xénogreffe, sans stent, par voie transapicale, avec utilisation d'un système d'abord et d'obturation apical percutané
 35.F1.43 ↔ Remplacement de la valve aortique par xénogreffe auto-expansible, sans suture, par voie endovasculaire
 35.F1.44 ↔ Remplacement de la valve aortique par xénogreffe auto-expansible, sans suture, par voie transapicale
 35.F1.45 ↔ Remplacement de la valve aortique par xénogreffe auto-expansible, sans suture, par voie transapicale, avec utilisation d'un système d'abord et d'obturation apical percutané
 35.F2.23 ↔ Remplacement de la valve mitrale par xénogreffe (bioprothèse), par voie endovasculaire
 35.F2.24 ↔ Remplacement de la valve mitrale par xénogreffe (bioprothèse), par voie transapicale
 35.F2.33 ↔ Remplacement de la valve mitrale par xénogreffe, sans stent, par voie endovasculaire
 35.F2.34 ↔ Remplacement de la valve mitrale par xénogreffe, sans stent, par voie transapicale
 35.F3.23 ↔ Remplacement de la valve pulmonaire par xénogreffe (bioprothèse), par voie endovasculaire
 35.F3.24 ↔ Remplacement de la valve pulmonaire par xénogreffe (bioprothèse), par voie transapicale
 35.F3.25 ↔ Remplacement de la valve pulmonaire par xénogreffe (bioprothèse), par voie transapicale, avec utilisation d'un système d'abord et d'obturation apical percutané
 35.F3.33 ↔ Remplacement de la valve pulmonaire par xénogreffe, sans stent, par voie endovasculaire
 35.F3.34 ↔ Remplacement de la valve pulmonaire par xénogreffe, sans stent, par voie transapicale
 35.F3.35 ↔ Remplacement de la valve pulmonaire par xénogreffe, sans stent, par voie transapicale, avec utilisation d'un système d'abord et d'obturation apical percutané
 37.6A.11 ↔ Implantation d'un système d'assistance cardio-vasculaire, avec pompe, sans fonction d'échange gazeux, extracorporel, ventriculaire gauche, par chirurgie thoracique ouverte (thoracotomie, mini-thoracotomie, sternotomie)
 37.6A.12 ↔ Implantation d'un système d'assistance cardio-vasculaire, avec pompe, sans fonction d'échange gazeux, extracorporel, ventriculaire droit, par chirurgie thoracique ouverte (thoracotomie, mini-thoracotomie, sternotomie)
 37.6A.21 ↔ Implantation d'un système d'assistance cardio-vasculaire, avec pompe, sans fonction d'échange gazeux, extracorporel, biventriculaire, par chirurgie thoracique ouverte (thoracotomie, mini-thoracotomie, sternotomie)
 37.6A.35 ↔ Implantation d'un système d'assistance cardio-vasculaire, avec pompe, sans fonction d'échange gazeux, intracorporel, ventriculaire gauche, kit hospitalier, par chirurgie thoracique ouverte (thoracotomie, mini-thoracotomie, sternotomie)
 37.6A.37 ↔ Implantation d'un système d'assistance cardio-vasculaire, avec pompe, sans fonction d'échange gazeux, intracorporel, ventriculaire droit, kit hospitalier, par chirurgie thoracique ouverte (thoracotomie, mini-thoracotomie, sternotomie)
 37.6A.3A ↔ Implantation d'un système d'assistance cardio-vasculaire, avec pompe, sans fonction d'échange gazeux, intracorporel, biventriculaire, kit hospitalier, par chirurgie thoracique ouverte (thoracotomie, mini-thoracotomie, sternotomie)
 39.73.46 ↔ Implantation endovasculaire d'endoprothèses (stents grafts) dans l'aorte thoraco-abdominale, avec réparation d'une branche vasculaire par technique de greffe parallèle
 39.73.47 ↔ Implantation endovasculaire d'endoprothèses (stents grafts) dans l'aorte thoraco-abdominale, avec réparation de 2 branches vasculaires et plus par technique de greffe parallèle
 92.20 ↔ Perfusion d'isotope radioactif liquide
 92.21.00 ↔ Radiothérapie superficielle: SAP
 92.21.01 ↔ Radiothérapie superficielle: jusqu'à 2 champs d'irradiation
 92.21.02 ↔ Radiothérapie superficielle: plus de 2 champs d'irradiation
 92.22.00 ↔ Radiothérapie en orthovoltage: SAP
 92.22.01 ↔ Radiothérapie en orthovoltage: jusqu'à 2 champs d'irradiation
 92.22.02 ↔ Radiothérapie en orthovoltage: plus de 2 champs d'irradiation

92.22.11 ↔	Radiothérapie peropératoire par rayons X, jusqu'à 300 kV	92.25.14 ↔	Téléradiothérapie par électron, accélérateur linéaire, positionnement guidé par l'image, radiothérapie conformationnelle en 3D
92.22.12 ↔	Radiothérapie peropératoire par rayons X, 300 kV - < 1 MV	92.25.15 ↔	Téléradiothérapie par électron, accélérateur linéaire, positionnement guidé par l'image, radiothérapie avec modulation d'intensité
92.22.19 ↔	Autre radiothérapie peropératoire par rayons X	92.25.21 ↔	Téléradiothérapie par électron, accélérateur linéaire, sans guidage par l'image, jusqu'à 2 champs d'irradiation
92.23.00 ↔	Radiothérapie de haut voltage: SAP	92.25.22 ↔	Téléradiothérapie par électron, accélérateur linéaire, sans guidage par l'image, plus de 2 champs d'irradiation
92.23.01 ↔	Appareil de télécobalt, jusqu'à 2 champs d'irradiation	92.25.23 ↔	Téléradiothérapie par électron, accélérateur linéaire, sans guidage par l'image, radiothérapie conformationnelle en 3D
92.23.02 ↔	Appareil de télécobalt, 3 à 4 champs d'irradiation	92.25.24 ↔	Téléradiothérapie par électron, accélérateur linéaire, sans guidage par l'image, radiothérapie avec modulation d'intensité
92.23.03 ↔	Appareil de télécobalt plus de 4 champs d'irradiation ou radiothérapie conformationnelle en 3D	92.26.00 ↔	Autre téléradiothérapie par particule radioactive, SAP
92.23.08 ↔	Radiothérapie de haut voltage: autres isotopes	92.26.99 ↔	Autre téléradiothérapie par particule radioactive, autre
92.23.09 ↔	Autre appareil de télécobalt	92.27.00 ↔	Implantation ou insertion d'élément radioactif (brachythérapie par des sources scellées de radionucléides), surface corporelle, site d'application autre ou non spécifié
92.24.00 ↔	Téléradiothérapie à photons, accélérateur linéaire, SAP	92.27.10 ↔	Implantation ou insertion d'élément radioactif (brachythérapie par des sources scellées de radionucléides), organes génitaux féminins, SAP
92.24.01 ↔	Téléradiothérapie à photons, accélérateur linéaire, irradiation large	92.27.11 ↔	Implantation ou insertion d'élément radioactif (brachythérapie par des sources scellées de radionucléides), intra-utérine
92.24.02 ↔	Téléradiothérapie à photons, accélérateur linéaire, irradiation hémicorporelle	92.27.12 ↔	Implantation ou insertion d'élément radioactif (brachythérapie par des sources scellées de radionucléides), intravaginale
92.24.03 ↔	Téléradiothérapie à photons, accélérateur linéaire, irradiation corporelle totale	92.27.13 ↔	Implantation ou insertion d'élément radioactif (brachythérapie par des sources scellées de radionucléides), intra-utérine et intravaginale combinée
92.24.04 ↔	Téléradiothérapie à photons, accélérateur linéaire, radiothérapie peropératoire	92.27.21 ↔	Implantation ou insertion d'élément radioactif (brachythérapie par des sources scellées de radionucléides), surface corporelle
92.24.09 ↔	Téléradiothérapie à photons, accélérateur linéaire, autre	92.27.22 ↔	Implantation ou insertion d'élément radioactif (brachythérapie par des sources scellées de radionucléides), intracavitaire
92.24.11 ↔	Téléradiothérapie à photons, accélérateur linéaire, positionnement guidé par l'image (IGRT), jusqu'à 2 champs d'irradiation	92.27.23 ↔	Implantation ou insertion d'élément radioactif (brachythérapie par des sources scellées de radionucléides), intraluminaire
92.24.12 ↔	Téléradiothérapie à photons, accélérateur linéaire, positionnement guidé par l'image (IGRT), plus de 2 champs d'irradiation	92.27.30 ↔	Implantation ou insertion d'élément radioactif (brachythérapie par des sources scellées de radionucléides), vaisseau non spécifié
92.24.13 ↔	Téléradiothérapie à photons, accélérateur linéaire, positionnement guidé par l'image (IGRT), radiothérapie conformationnelle en 3D	92.27.31 ↔	Implantation ou insertion d'élément radioactif (brachythérapie par des sources scellées de radionucléides), vaisseau coronaire
92.24.14 ↔	Téléradiothérapie à photons, accélérateur linéaire, positionnement guidé par l'image (IGRT), radiothérapie avec modulation d'intensité	92.27.39 ↔	Implantation ou insertion d'élément radioactif (brachythérapie par des sources scellées de radionucléides), autre vaisseau
92.24.21 ↔	Téléradiothérapie à photons, accélérateur linéaire, sans guidage par l'image, jusqu'à 2 champs d'irradiation	92.27.40 ↔	Implantation ou insertion peropératoires d'élément radioactif (brachythérapie par des sources scellées de radionucléides)
92.24.22 ↔	Téléradiothérapie à photons, accélérateur linéaire, sans guidage par l'image, plus de 2 champs d'irradiation	92.27.70 ↔	Moulages radioactifs, SAP
92.24.23 ↔	Téléradiothérapie à photons, accélérateur linéaire, sans guidage par l'image, radiothérapie conformationnelle en 3D	92.27.71 ↔	Moulages radioactifs: construction et application de moulage radioactif superficiel
92.24.24 ↔	Téléradiothérapie à photons, accélérateur linéaire, sans guidage par l'image, radiothérapie avec modulation d'intensité	92.27.72 ↔	Moulages radioactifs: construction et pose d'applicateur non utilisé sur la surface corporelle
92.24.30 ↔	Téléradiothérapie à photons: radiothérapie hautement complexe à l'aide d'équipements spécialisés	92.27.73 ↔	Moulages radioactifs: construction et pose d'applicateur oculaire
92.25.00 ↔	Téléradiothérapie par électron, accélérateur linéaire, SAP	92.27.79 ↔	Autres moulages radioactifs
92.25.01 ↔	Téléradiothérapie par électron, accélérateur linéaire, irradiation large	92.28.00 ↔	Injection, instillation ou administration orale de radio-isotope, SAP
92.25.02 ↔	Téléradiothérapie par électron, accélérateur linéaire, irradiation hémicorporelle		
92.25.03 ↔	Téléradiothérapie par électron, accélérateur linéaire, irradiation corporelle totale		
92.25.04 ↔	Téléradiothérapie par électron, accélérateur linéaire, radiothérapie peropératoire		
92.25.09 ↔	Téléradiothérapie par électron, accélérateur linéaire, autre		
92.25.11 ↔	Téléradiothérapie par électron, accélérateur linéaire, positionnement guidé par l'image		
92.25.12 ↔	Téléradiothérapie par électron, accélérateur linéaire, positionnement guidé par l'image, jusqu'à 2 champs d'irradiation		
92.25.13 ↔	Téléradiothérapie par électron, accélérateur linéaire, positionnement guidé par l'image, plus de 2 champs d'irradiation		

92.28.09 ↔	Injection, instillation ou administration orale de radio-isotopes, autre	92.29.21 ↔	Brachythérapie interstitielle par implantation de sources radioactives amovibles en fonction du volume dans plusieurs plans, faible débit de dose
92.28.11 ↔	Thérapie de métastases osseuses par radionucléides libres	92.29.22 ↔	Brachythérapie interstitielle par implantation de sources radioactives amovibles en fonction du volume dans plusieurs plans, débit de dose pulsé (pulsed dose rate)
92.28.14 ↔	Instillation d'un radionucléide libre dans l'articulation	92.29.23 ↔	Brachythérapie interstitielle par implantation de sources radioactives amovibles en fonction du volume dans plusieurs plans, haut débit de dose
92.28.24 ↔	Radio-chimioembolisation intravasculaire sélective par le I-131-lipiodol	92.29.24 ↔	Brachythérapie par implantation peropératoire de sources radioactives amovibles dans plusieurs plans, haut débit de dose
92.28.25 ↔	Radiothérapie intravasculaire sélective (SIRT) par embolisation avec des microsphères marquées à l'yttrium-90	92.29.29 ↔	Brachythérapie interstitielle par implantation de sources radioactives amovibles en fonction du volume dans plusieurs plans, autre
92.28.26 ↔	Radiothérapie intravasculaire sélective (SIRT) par embolisation avec des microsphères marquées à l'holmium-166	92.29.31 ↔	Brachythérapie interstitielle par implantation de sources radioactives permanentes, jusqu'à 10 sources
92.28.33 ↔	Brachythérapie endovasculaire au rhénium-188	92.29.32 ↔	Brachythérapie interstitielle par implantation de sources radioactives permanentes, de 11 à 15 sources
92.28.41 ↔	Traitement à l'iode radioactif, dose thérapeutique de I-131 jusqu'à 1,2 GBq, sans administration de thyrotropine recombinante (rh-TSH)	92.29.33 ↔	Brachythérapie interstitielle par implantation de sources radioactives permanentes, de 16 à 20 sources
92.28.42 ↔	Traitement à l'iode radioactif, dose thérapeutique de I-131 jusqu'à 1,2 GBq, avec administration de thyrotropine recombinante (rh-TSH)	92.29.34 ↔	Brachythérapie interstitielle par implantation de sources radioactives permanentes, de 21 à 25 sources
92.28.43 ↔	Traitement à l'iode radioactif, dose thérapeutique de I-131 de plus de 1,2 GBq à moins de 5 GBq, sans administration de thyrotropine recombinante (rh-TSH)	92.29.35 ↔	Brachythérapie interstitielle par implantation de sources radioactives permanentes, de 26 à 30 sources
92.28.44 ↔	Traitement à l'iode radioactif, dose thérapeutique de I-131 de plus de 1,2 GBq à moins de 5 GBq, avec administration de thyrotropine recombinante (rh-TSH)	92.29.36 ↔	Brachythérapie interstitielle par implantation de sources radioactives permanentes, de 31 à 35 sources
92.28.45 ↔	Traitement à l'iode radioactif, dose thérapeutique de I-131 de 5 GBq et plus, sans administration de thyrotropine recombinante (rh-TSH)	92.29.37 ↔	Brachythérapie interstitielle par implantation de sources radioactives permanentes, de 36 à 40 sources
92.28.46 ↔	Traitement à l'iode radioactif, dose thérapeutique de I-131 de 5 GBq et plus, avec administration de thyrotropine recombinante (rh-TSH)	92.29.38 ↔	Brachythérapie interstitielle par implantation de sources radioactives permanentes, de 41 à 45 sources
92.28.51 ↔	Radioimmunothérapie par 90Y-ibritumomab-tiuxétan, parentérale	92.29.39 ↔	Brachythérapie interstitielle par implantation de sources radioactives permanentes, de 46 à 50 sources
92.28.52 ↔	Radioimmunothérapie par iode 131 [I-131] tositumomab, par voie parentérale	92.29.3A ↔	Brachythérapie interstitielle par implantation de sources radioactives permanentes, de 51 à 55 sources
92.28.53 ↔	Radioimmunothérapie par autres anticorps, parentérale	92.29.3B ↔	Brachythérapie interstitielle par implantation de sources radioactives permanentes, de 56 à 60 sources
92.28.64 ↔	Radiothérapie par ciblage de récepteurs avec l'analogue de la somatostatine TOC (octréotide) conjugué au DOTA	92.29.3C ↔	Brachythérapie interstitielle par implantation de sources radioactives permanentes, de 61 à 65 sources
92.28.65 ↔	Radiothérapie par ciblage de récepteurs avec l'analogue de la somatostatine TATE (octréotate) conjugué au DOTA	92.29.3D ↔	Brachythérapie interstitielle par implantation de sources radioactives permanentes, de 66 à 70 sources
92.28.66 ↔	Radiothérapie par ciblage de récepteurs par antagonistes de la somatostatine	92.29.3E ↔	Brachythérapie interstitielle par implantation de sources radioactives permanentes, 71 sources et plus
92.28.67 ↔	Radiothérapie par ciblage de récepteurs par ligands de PSMA	92.29.40 ↔	Brachythérapie par applicateurs superficiels, SAP
92.28.69 ↔	Radiothérapie à petites molécules, autre	92.29.49 ↔	Autre brachythérapie par applicateurs superficiels
92.28.71 ↔	Administration parentérale de I-131-MIBG (méta-iodobenzylguanidine marquée à l'iode-131)	92.29.51 ↔	Enlèvement de sources scellées de radionucléides ou d'applicateurs inactifs sous anesthésie
92.29.00 ↔	Brachythérapie par des sources scellées de radionucléides, SAP	92.30.00 ↔	Radiochirurgie stéréotaxique en un temps, SAP
92.29.09 ↔	Autre brachythérapie par des sources scellées de radionucléides	92.30.01 ↔	Radiochirurgie stéréotaxique, en un temps: cérébrale, SAP
92.29.11 ↔	Brachythérapie interstitielle par implantation de sources radioactives amovibles dans un seul plan, faible débit de dose	92.30.02 ↔	Radiochirurgie stéréotaxique, en un temps: extracérébrale, SAP
92.29.12 ↔	Brachythérapie interstitielle par implantation de sources radioactives amovibles dans un seul plan, débit de dose pulsé (pulsed dose rate)	92.30.20 ↔	Radiochirurgie stéréotaxique, en un temps: cérébrale, radiothérapie à intensité modulée
92.29.13 ↔	Brachythérapie interstitielle par implantation de sources radioactives amovibles dans un seul plan, haut débit de dose	92.30.21 ↔	Radiochirurgie stéréotaxique, en un temps: cérébrale, Intensity Modulated Arc Therapy (IMAT).
92.29.19 ↔	Brachythérapie interstitielle par implantation de sources radioactives amovibles dans un seul plan, autre		

92.30.22 ↔	Radiochirurgie stéréotaxique, en un temps: cérébrale, guidée par l'image	99.B7.1J ‡↔	Traitement complexe de médecine intensive, 7361 à 9200 points de dépense
92.30.30 ↔	Radiochirurgie stéréotaxique, en un temps: extracérébrale, radiothérapie avec modulation d'intensité	99.B7.1K ‡↔	Traitement complexe de médecine intensive, 9201 à 11040 points de dépense
92.30.31 ↔	Radiochirurgie stéréotaxique, en un temps: extracérébrale, Intensity Modulated Arc Therapy (IMAT).	99.B7.1L ‡↔	Traitement complexe de médecine intensive, 11041 à 13800 points de dépense
92.30.32 ↔	Radiochirurgie stéréotaxique, en un temps: extracérébrale, guidée par l'image	99.B7.1M ‡↔	Traitement complexe de médecine intensive, 13801 à 16560 points de dépense
92.30.99 ↔	Radiochirurgie stéréotaxique, en un temps, autre	99.B7.1N ‡↔	Traitement complexe de médecine intensive, 16561 à 19320 points de dépense
92.31.00 ↔	Radiochirurgie à photons non spécifiée, cérébrale	99.B7.1O ‡↔	Traitement complexe de médecine intensive, 19321 points de dépense et plus
92.31.10 ↔	Radiochirurgie à photons non spécifiée, extracérébrale	99.B7.27 ‡↔	Traitement complexe de médecine intensive chez l'enfant (procédure de base), 1471 à 1764 points de dépense
92.32.00 ↔	Radiochirurgie photonique multisources, SAP	99.B7.28 ‡↔	Traitement complexe de médecine intensive chez l'enfant (procédure de base), 1765 à 2058 points de dépense
92.32.01 ↔	Radiochirurgie photonique multisources: gamma-knife	99.B7.2A ‡↔	Traitement complexe de médecine intensive chez l'enfant (procédure de base), 2059 à 2352 points de dépense
92.33.00 ↔	Radiochirurgie aux particules, SAP	99.B7.2B ‡↔	Traitement complexe de médecine intensive chez l'enfant (procédure de base), 2353 à 2646 points de dépense
92.33.01 ↔	Autre radiothérapie de haut voltage: radiochirurgie stéréotaxique, en un temps, cérébrale	99.B7.2C ‡↔	Traitement complexe de médecine intensive chez l'enfant (procédure de base), 2647 à 2940 points de dépense
92.33.11 ↔	Autre radiothérapie de haut voltage: radiochirurgie stéréotaxique, en un temps, extracérébrale	99.B7.2D ‡↔	Traitement complexe de médecine intensive chez l'enfant (procédure de base), 2941 à 3430 points de dépense
92.39.00 ↔	Autre radiochirurgie stéréotaxique, SAP	99.B7.2E ‡↔	Traitement complexe de médecine intensive chez l'enfant (procédure de base), 3431 à 3920 points de dépense
92.39.01 ↔	Autre radiothérapie de haut voltage, radiochirurgie stéréotaxique, fractionnée, cérébrale, SAP	99.B7.2F ‡↔	Traitement complexe de médecine intensive chez l'enfant (procédure de base), 3921 à 4410 points de dépense
92.39.11 ↔	Autre radiothérapie de haut voltage, radiochirurgie stéréotaxique, fractionnée, extracérébrale, SAP	99.B7.2G ‡↔	Traitement complexe de médecine intensive chez l'enfant (procédure de base), 4411 à 4900 points de dépense
92.39.20 ↔	Autre radiothérapie de haut voltage, radiochirurgie stéréotaxique, fractionnée: cérébrale, radiothérapie à intensité modulée	99.B7.2H ‡↔	Traitement complexe de médecine intensive chez l'enfant (procédure de base), 4901 à 5880 points de dépense
92.39.21 ↔	Autre radiothérapie de haut voltage, radiochirurgie stéréotaxique, fractionnée: cérébrale, Intensity Modulated Arc Therapy (IMAT).	99.B7.2I ‡↔	Traitement complexe de médecine intensive chez l'enfant (procédure de base), 5881 à 6860 points de dépense
92.39.22 ↔	Autre radiothérapie de haut voltage, radiochirurgie stéréotaxique, fractionnée: cérébrale, guidée par l'image	99.B7.2J ‡↔	Traitement complexe de médecine intensive chez l'enfant (procédure de base), 6861 à 7840 points de dépense
92.39.29 ↔	Autre radiothérapie de haut voltage, radiochirurgie stéréotaxique, fractionnée, cérébrale, autre	99.B7.2K ‡↔	Traitement complexe de médecine intensive chez l'enfant (procédure de base), 7841 à 9800 points de dépense
92.39.30 ↔	Autre radiothérapie de haut voltage, radiochirurgie stéréotaxique, fractionnée: extracérébrale, radiothérapie avec modulation d'intensité	99.B7.2L ‡↔	Traitement complexe de médecine intensive chez l'enfant (procédure de base), 9801 à 11760 points de dépense
92.39.31 ↔	Autre radiothérapie de haut voltage, radiochirurgie stéréotaxique, fractionnée: extracérébrale, Intensity Modulated Arc Therapy (IMAT).	99.B7.2M ‡↔	Traitement complexe de médecine intensive chez l'enfant (procédure de base), 11761 à 13720 points de dépense
92.39.32 ↔	Autre radiothérapie de haut voltage, radiochirurgie stéréotaxique, fractionnée: extracérébrale, guidée par l'image	99.B7.2N ‡↔	Traitement complexe de médecine intensive chez l'enfant (procédure de base), 13721 à 16660 points de dépense
92.39.39 ↔	Autre radiothérapie de haut voltage, radiochirurgie stéréotaxique, fractionnée, extracérébrale, autre	99.B7.2O ‡↔	Traitement complexe de médecine intensive chez l'enfant (procédure de base), 16661 à 19600 points de dépense
92.41 ↔	Radiothérapie par électrons peropérateur	99.B7.2P ‡↔	Traitement complexe de médecine intensive chez l'enfant (procédure de base), 19601 points de dépense et plus
99.B7.1A ‡↔	Traitement complexe de médecine intensive, 1657 à 1932 points de dépense		
99.B7.1B ‡↔	Traitement complexe de médecine intensive, 1933 à 2208 points de dépense		
99.B7.1C ‡↔	Traitement complexe de médecine intensive, 2209 à 2484 points de dépense		
99.B7.1D ‡↔	Traitement complexe de médecine intensive, 2485 à 2760 points de dépense		
99.B7.1E ‡↔	Traitement complexe de médecine intensive, 2761 à 3220 points de dépense		
99.B7.1F ‡↔	Traitement complexe de médecine intensive, 3221 à 3680 points de dépense		
99.B7.1G ‡↔	Traitement complexe de médecine intensive, 3681 à 4600 points de dépense		
99.B7.1H ‡↔	Traitement complexe de médecine intensive, 4601 à 5520 points de dépense		
99.B7.1I ‡↔	Traitement complexe de médecine intensive, 5521 à 7360 points de dépense		

Procédure A11-14

99.B7.1A ‡↔ Traitement complexe de médecine intensive, 1657 à 1932 points de dépense	99.B7.2C ‡↔ Traitement complexe de médecine intensive chez l'enfant (procédure de base), 2647 à 2940 points de dépense
99.B7.1B ‡↔ Traitement complexe de médecine intensive, 1933 à 2208 points de dépense	99.B7.2D ‡↔ Traitement complexe de médecine intensive chez l'enfant (procédure de base), 2941 à 3430 points de dépense
99.B7.1C ‡↔ Traitement complexe de médecine intensive, 2209 à 2484 points de dépense	99.B7.2E ‡↔ Traitement complexe de médecine intensive chez l'enfant (procédure de base), 3431 à 3920 points de dépense
99.B7.1D ‡↔ Traitement complexe de médecine intensive, 2485 à 2760 points de dépense	99.B7.2F ‡↔ Traitement complexe de médecine intensive chez l'enfant (procédure de base), 3921 à 4410 points de dépense
99.B7.1E ‡↔ Traitement complexe de médecine intensive, 2761 à 3220 points de dépense	99.B7.2G ‡↔ Traitement complexe de médecine intensive chez l'enfant (procédure de base), 4411 à 4900 points de dépense
99.B7.1F ‡↔ Traitement complexe de médecine intensive, 3221 à 3680 points de dépense	99.B7.2H ‡↔ Traitement complexe de médecine intensive chez l'enfant (procédure de base), 4901 à 5880 points de dépense
99.B7.1G ‡↔ Traitement complexe de médecine intensive, 3681 à 4600 points de dépense	99.B7.2I ‡↔ Traitement complexe de médecine intensive chez l'enfant (procédure de base), 5881 à 6860 points de dépense
99.B7.1H ‡↔ Traitement complexe de médecine intensive, 4601 à 5520 points de dépense	99.B7.2J ‡↔ Traitement complexe de médecine intensive chez l'enfant (procédure de base), 6861 à 7840 points de dépense
99.B7.1I ‡↔ Traitement complexe de médecine intensive, 5521 à 7360 points de dépense	99.B7.2K ‡↔ Traitement complexe de médecine intensive chez l'enfant (procédure de base), 7841 à 9800 points de dépense
99.B7.1J ‡↔ Traitement complexe de médecine intensive, 7361 à 9200 points de dépense	99.B7.2L ‡↔ Traitement complexe de médecine intensive chez l'enfant (procédure de base), 9801 à 11760 points de dépense
99.B7.1K ‡↔ Traitement complexe de médecine intensive, 9201 à 11040 points de dépense	99.B7.2M ‡↔ Traitement complexe de médecine intensive chez l'enfant (procédure de base), 11761 à 13720 points de dépense
99.B7.1L ‡↔ Traitement complexe de médecine intensive, 11041 à 13800 points de dépense	99.B7.2N ‡↔ Traitement complexe de médecine intensive chez l'enfant (procédure de base), 13721 à 16660 points de dépense
99.B7.1M ‡↔ Traitement complexe de médecine intensive, 13801 à 16560 points de dépense	99.B7.2O ‡↔ Traitement complexe de médecine intensive chez l'enfant (procédure de base), 16661 à 19600 points de dépense
99.B7.1N ‡↔ Traitement complexe de médecine intensive, 16561 à 19320 points de dépense	99.B7.2P ‡↔ Traitement complexe de médecine intensive chez l'enfant (procédure de base), 19601 points de dépense et plus
99.B7.1O ‡↔ Traitement complexe de médecine intensive, 19321 points de dépense et plus	
99.B7.27 ‡↔ Traitement complexe de médecine intensive chez l'enfant (procédure de base), 1471 à 1764 points de dépense	
99.B7.28 ‡↔ Traitement complexe de médecine intensive chez l'enfant (procédure de base), 1765 à 2058 points de dépense	
99.B7.2A ‡↔ Traitement complexe de médecine intensive chez l'enfant (procédure de base), 2059 à 2352 points de dépense	
99.B7.2B ‡↔ Traitement complexe de médecine intensive chez l'enfant (procédure de base), 2353 à 2646 points de dépense	

Diagnostic A11-2

A00.0	A Vibrio cholerae 01, biovar cholerae	A06.1	Amibiase intestinale chronique
A00.1	A Vibrio cholerae 01, biovar El Tor	A06.2	Colite amibienne non dysentérique
A00.9	Choléra, sans précision	A06.3	Amœbome de l'intestin
A01.0	Fièvre typhoïde	A06.4	Abcès amibien du foie [K77.0]
A01.1	Paratyphoïde A	A06.5	Abcès amibien du poumon
A01.2	Paratyphoïde B	A06.6	Abcès amibien du cerveau {G07}
A01.3	Paratyphoïde C	A06.7	Amibiase cutanée
A01.4	Paratyphoïde, sans précision	A06.8	Autres localisations d'une infection amibienne
A02.1	Septicémie à Salmonella	A06.9	Amibiase, sans précision
A04.3	Infection entéro-hémorragique à Escherichia coli	A07.0	Balantidiose
A04.5	Entérite à Campylobacter	A07.1	Giardiase [lambliaze]
A04.6	Entérite à Yersinia enterocolitica	A07.2	Cryptosporidiose
A04.70	Entérocôlite à Clostridium difficile sans mégacôlon, sans autres complications au niveau des organes	A07.3	Infection à Isospora
A04.71	Entérocôlite à Clostridium difficile sans mégacôlon, avec d'autres complications au niveau des organes	A07.8	Autres maladies intestinales précisées, à protozoaires
A04.72	Entérocôlite à Clostridium difficile avec mégacôlon, sans autres complications organiques	A07.9	Maladie intestinale à protozoaires, sans précision
A04.73	Entérocôlite à Clostridium difficile avec mégacôlon, avec d'autres complications organiques	A15.0	Tuberculose pulmonaire, confirmée par examen microscopique de l'expectoration, avec ou sans culture ou par procédé de biologie moléculaire
A04.79	Entérocôlite à Clostridium difficile, sans précision	A15.1	Tuberculose pulmonaire, confirmée par culture seulement
A05.1	Botulisme	A15.2	Tuberculose pulmonaire, avec confirmation histologique
A06.0	Dysenterie amibienne aiguë		

A15.3	Tuberculose pulmonaire, avec confirmation, moyen autre et non précisé	A19.9	Tuberculose miliaire, sans précision
A15.4	Tuberculose des ganglions intrathoraciques, avec confirmation bactériologique, par biologie moléculaire ou histologique	A20.0	Peste bubonique
A15.5	Tuberculose du larynx, de la trachée et des bronches, avec confirmation bactériologique, par biologie moléculaire ou histologique	A20.1	Peste cutanée
A15.6	Pleurésie tuberculeuse, avec confirmation bactériologique, par biologie moléculaire ou histologique	A20.2	Peste pulmonaire
A15.7	Primo-infection tuberculeuse de l'appareil respiratoire, avec confirmation bactériologique, par biologie moléculaire ou histologique	A20.3	Peste méningée
A15.8	Autres formes de tuberculose de l'appareil respiratoire, avec confirmation, bactériologique, par biologie moléculaire ou histologique	A20.7	Peste septicémique
A15.9	Tuberculose de l'appareil respiratoire sans précision, avec confirmation bactériologique, par biologie moléculaire et histologique	A20.8	Autres formes de peste
A16.0	Tuberculose pulmonaire, sans confirmation bactériologique, par biologie moléculaire ou histologique	A20.9	Peste, sans précision
A16.1	Tuberculose pulmonaire, sans examen bactériologique, par biologie moléculaire et histologique	A21.0	Tularémie ulcéro-glandulaire
A16.2	Tuberculose pulmonaire, sans mention de confirmation bactériologique, par biologie moléculaire ou histologique	A21.1	Tularémie oculo-glandulaire
A16.3	Tuberculose des ganglions intrathoraciques, sans mention de confirmation, bactériologique, par biologie moléculaire ou histologique	A21.2	Tularémie pulmonaire
A16.4	Tuberculose du larynx, de la trachée et des bronches, sans mention de confirmation bactériologique, par biologie moléculaire ou histologique	A21.3	Tularémie gastro-intestinale
A16.5	Pleurésie tuberculeuse, sans mention de confirmation bactériologique, par biologie moléculaire ou histologique	A21.7	Tularémie généralisée
A16.6	Primo-infection tuberculeuse de l'appareil respiratoire, sans mention de confirmation bactériologique, par biologie moléculaire ou histologique	A21.8	Autres formes de tularémie
A16.7	Autres formes de tuberculose de l'appareil respiratoire, sans mention de confirmation bactériologique, par biologie moléculaire ou histologique	A21.9	Tularémie, sans précision
A16.8	Tuberculose de l'appareil respiratoire sans précision, sans mention de confirmation bactériologique, par biologie moléculaire ou histologique	A22.0	Charbon cutané
A16.9	Méningite tuberculeuse {G01}	A22.1	Charbon pulmonaire
A17.0	Tuberculome méningé {G07}	A22.2	Charbon gastro-intestinal
A17.1	Autres formes de tuberculose du système nerveux	A22.7	Septicémie charbonneuse
A17.2	Tuberculose du système nerveux, sans précision {G99.8}	A22.8	Autres formes de charbon
A17.3	Tuberculose des os et des articulations	A22.9	Charbon, sans précision
A17.4	Tuberculose de l'appareil génito-urinaire	A23.0	Brucellose à Brucella melitensis
A17.5	Adénopathie tuberculeuse périphérique	A23.1	Brucellose à Brucella abortus
A17.6	Tuberculose de l'intestin, du péritoine et des ganglions mésentériques	A23.2	Brucellose à Brucella suis
A17.7	Tuberculose de la peau et du tissu cellulaire sous-cutané	A23.3	Brucellose à Brucella canis
A17.8	Tuberculose de l'œil	A23.8	Autres brucelloses
A17.9	Tuberculose de l'oreille	A23.9	Brucellose, sans précision
A18.0	Tuberculose des surrénales {E35.1}	A24.0	Morve
A18.1	Tuberculose d'autres organes précisés	A24.1	Mélioïdose aiguë et galopante
A18.2	Tuberculose miliaire aiguë, localisation unique et précisée	A24.2	Mélioïdose subaiguë et chronique
A18.3	Tuberculose miliaire aiguë, sièges multiples	A24.3	Autres mélioïdoses
A18.4	Tuberculose miliaire aiguë, sans précision	A24.4	Mélioïdose, sans précision
A18.5	Autres tuberculoses miliaires	A24.4	Spirillose
		A25.0	Spirillose
		A25.1	Streptobacillose
		A25.9	Fièvre causée par morsure de rat, sans précision
		A26.0	Érysipéloïde cutanée
		A26.7	Septicémie à Erysipelothrix
		A26.8	Autres formes d'érysipéloïde
		A26.9	Erysipéloïde, sans précision
		A27.0	Leptospirose ictéro-hémorragique [Maladie de Weil]
		A27.8	Autres formes de leptospirose
		A27.9	Leptospirose, sans précision
		A28.0	Pasteurellose
		A28.1	Maladie des griffes du chat
		A28.2	Yersiniose extra-intestinale
		A28.8	Autres anthrozoonoses bactériennes précisées, non classées ailleurs
		A28.9	Anthrozoonose bactérienne, sans précision
		A30.0	Lèpre indéterminée
		A30.1	Lèpre tuberculoïde [Forme tuberculoïde (T)]
		A30.2	Lèpre tuberculoïde de type intermédiaire atypique
		A30.3	Lèpre de type intermédiaire atypique
		A30.4	Lèpre lépromateuse de type intermédiaire atypique
		A30.5	Lèpre lépromateuse
		A30.8	Autres formes de lèpre
		A30.9	Lèpre, sans précision
		A31.0	Infection pulmonaire à Mycobacterium
		A31.1	Infection cutanée à Mycobacterium
		A31.80	Infection mycobactérienne atypique disséminée
		A31.88	Autres infections mycobactériennes
		A31.9	Infection à Mycobacterium, sans précision
		A32.0	Listériose cutanée
		A32.1	Méningite et méningo-encéphalite listériennes
		A32.7	Septicémie listérienne
		A32.8	Autres formes de listériose
		A32.9	Listériose, sans précision
		A33	Tétanos néonatal
		A34	Tétanos obstétrical
		A35	Autres formes de tétanos
		A36.0	Diphthérie pharyngée
		A36.1	Diphthérie rhinopharyngée

A36.2	Diphthérie laryngée	A79.9	Rickettsiose, sans précision
A36.3	Diphthérie cutanée	A80.0	Poliomyélite paralytique aiguë, associée au virus vaccinal
A36.8	Autres formes de diphthérie	A80.1	Poliomyélite paralytique aiguë, virus sauvage importé
A36.9	Diphthérie, sans précision	A80.2	Poliomyélite paralytique aiguë, virus sauvage indigène
A37.0	Coqueluche à Bordetella pertussis	A80.3	Poliomyélites paralytiques aiguës, autres et sans précision
A37.1	Coqueluche à Bordetella parapertussis	A80.4	Poliomyélite aiguë non paralytique
A37.8	Coqueluche due à d'autres espèces de Bordetella	A80.9	Poliomyélite aiguë, sans précision
A37.9	Coqueluche, sans précision	A81.0	Maladie de Creutzfeldt-Jakob
A38	Scarlatine	A81.1	Panencéphalite sclérosante subaiguë
A39.0	Méningite à méningocoques {G01}	A81.2	Leucoencéphalopathie multifocale progressive
A39.1	Syndrome de Waterhouse-Friderichsen {E35.1}	A81.8	Autres infections atypiques à virus, du système nerveux central
A39.2	Méningococcémie aiguë	A81.9	Infection atypiques à virus, du système nerveux central, sans précision
A39.3	Méningococcémie chronique	A82.0	Rage sylvatique
A39.4	Méningococcémie, sans précision	A82.1	Rage des rues [rage citadine]
A39.5	Cardite à méningocoques	A82.9	Rage, sans précision
A39.8	Autres infections à méningocoques	A83.0	Encéphalite japonaise
A39.9	Infection méningococcique, sans précision	A83.1	Encéphalite équine occidentale
A40.0	Septicémie à streptocoques, groupe A	A83.2	Encéphalite équine orientale
A40.1	Septicémie à streptocoques, groupe B	A83.3	Encéphalite de Saint-Louis
A40.2	Septicémie à streptocoques, groupe D, et entérocoques	A83.4	Encéphalite australienne
A40.3	Septicémie à Streptococcus pneumoniae	A83.5	Encéphalite de Californie
A40.8	Autres septicémies à streptocoques	A83.6	Maladie à virus de Rocio
A40.9	Septicémie à streptocoques, sans précision	A83.8	Autres encéphalites virales transmises par des moustiques
A41.0	Septicémie à staphylocoques dorés	A83.9	Encéphalite virale transmise par des moustiques, sans précision
A41.1	Septicémie à d'autres staphylocoques précisés	A84.0	Encéphalite de la taïga [encéphalite verno-estivale russe]
A41.2	Septicémie à staphylocoques non précisés	A84.1	Encéphalite d'Europe centrale transmise par des tiques
A41.3	Septicémie à Haemophilus influenzae	A84.8	Autres encéphalites virales transmises par des tiques
A41.4	Septicémie à micro-organismes anaérobies	A84.9	Encéphalite virale transmise par des tiques, sans précision
A41.51	Septicémie: escherichia coli [E. coli]	A85.0	Encéphalite à entérovirus {G05.1}
A41.52	Septicémie: pseudomonas	A85.1	Encéphalite à adénovirus {G05.1}
A41.58	Septicémie: autres micro-organismes Gram négatif	A85.2	Encéphalite virale transmise par des arthropodes, sans précision
A41.8	Autres septicémies précisées	A85.8	Autres encéphalites virales précisées
A41.9	Septicémie, sans précision	A86	Encéphalite virale, sans précision
A42.0	Actinomycose pulmonaire	A87.0	Méningite à entérovirus {G02.0}
A42.1	Actinomycose abdominale	A87.1	Méningite à adénovirus {G02.0}
A42.2	Actinomycose cervico-faciale	A87.2	Chorioméningite lymphocytaire
A42.7	Septicémie actinomycosique	A87.8	Autres méningites virales
A42.8	Autres formes d'actinomycose	A87.9	Méningite virale, sans précision
A42.9	Actinomycose, sans précision	A88.0	Fièvre exanthématique à entérovirus [exanthème de Boston]
A43.0	Nocardiose pulmonaire	A88.1	Vertige épidémique
A43.1	Nocardiose cutanée	A88.8	Autres infections virales précisées du système nerveux central
A43.8	Autres formes de nocardiose	A89	Infection virale du système nerveux central, sans précision
A43.9	Nocardiose, sans précision	A92.0	Fièvre de Chikungunya
A44.0	Bartonellose généralisée	A92.1	Fièvre due au virus O'nyong-nyong
A44.1	Bartonellose cutanée et cutanéomuqueuse	A92.2	Fièvre équine vénézuélienne
A44.8	Autres formes de bartonellose	A92.3	Fièvre due au virus West-Nile
A44.9	Bartonellose, sans précision	A92.4	Fièvre de la vallée du Rift
A46	Érysipèle	A92.8	Autres fièvres virales précisées, transmises par des moustiques
A48.0	Gangrène gazeuse	A92.9	Fièvre virale transmise par des moustiques, sans précision
A48.1	Maladie des légionnaires avec pneumonie	A93.0	Fièvre d'Oropouche
A48.2	Maladie des légionnaires, sans signes pulmonaires [fièvre de Pontiac]	A93.1	Fièvre à phlébotome
A48.3	Syndrome du choc toxique	A93.2	Fièvre à tiques du Colorado
A48.4	Fièvre purpurique du Brésil	A93.8	Autres fièvres virales précisées, transmises par des arthropodes
A75.0	Typhus épidémique à poux dû à Rickettsia prowazekii		
A75.1	Typhus résurgent [maladie de Brill]		
A75.2	Typhus à Rickettsia typhi		
A75.3	Typhus à Rickettsia tsutsugamushi		
A75.9	Typhus, sans précision		
A77.0	Fièvre pourprée à Rickettsia rickettsii		
A77.1	Fièvre pourprée à Rickettsia conorii		
A77.2	Fièvre pourprée due à Rickettsia sibirica		
A77.3	Fièvre pourprée due à Rickettsia australis		
A77.8	Autres fièvres pourprées		
A77.9	Fièvre pourprée, sans précision		
A78	Fièvre Q		
A79.0	Fièvre des tranchées		
A79.1	Rickettsiose varicelliforme due à Rickettsia akari		
A79.8	Autres types précisés de rickettsiose		

A94	Fièvre virale transmise par des arthropodes, sans précision	B39.1	Histoplasmose pulmonaire chronique à <i>Histoplasma capsulatum</i>
A95.0	Fièvre jaune sylvatique	B39.2	Histoplasmose pulmonaire à <i>Histoplasma capsulatum</i> , sans précision
A95.1	Fièvre jaune citadine	B39.3	Histoplasmose disséminée à <i>Histoplasma capsulatum</i>
A95.9	Fièvre jaune, sans précision	B39.4	Histoplasmose à <i>Histoplasma capsulatum</i> , sans précision
A96.0	Fièvre hémorragique de Junin	B39.5	Histoplasmose à <i>Histoplasma duboisii</i>
A96.1	Fièvre hémorragique de Machupo	B39.9	Histoplasmose, sans précision
A96.2	Fièvre de Lassa	B40.0	Blastomycose pulmonaire aiguë
A96.8	Autres fièvres hémorragiques à arénavirus	B40.1	Blastomycose pulmonaire chronique
A96.9	Fièvre hémorragique à arénavirus, sans précision	B40.2	Blastomycose pulmonaire, sans précision
A97.0	Dengue sans signes d'alerte	B40.7	Blastomycose disséminée
A97.1	Dengue avec signes d'alerte	B41.0	Paracoccidioïdomycose pulmonaire
A97.2	Dengue sévère	B41.7	Paracoccidioïdomycose disséminée
A97.9	Dengue, sans précision	B42.0	Sporotrichose pulmonaire {J99.8}
A98.0	Fièvre hémorragique de Crimée [du Congo]	B42.7	Sporotrichose disséminée
A98.1	Fièvre hémorragique d'Omsk	B43.1	Abcès phaeohyphomycosique du cerveau
A98.2	Maladie de la forêt de Kyasanur	B44.0	Aspergillose pulmonaire invasive
A98.3	Maladie de Marburg	B44.1	Autres aspergilloses pulmonaires
A98.4	Maladie à virus Ebola	B44.7	Aspergillose disséminée
A98.5	Fièvre hémorragique avec syndrome rénal	B45.0	Cryptococcose pulmonaire
A98.8	Autres fièvres hémorragiques virales précisées	B45.1	Cryptococcose cérébrale
A99	Fièvre hémorragique virale, sans précision	B45.3	Cryptococcose osseuse
B00.3	Méningite due au virus de l'herpès {G02.0}	B45.7	Cryptococcose disséminée
B00.4	Encéphalite due au virus de l'herpès {G05.1}	B46.0	Mucormycose pulmonaire
B01.0	Méningite varicelleuse {G02.0}	B46.1	Mucormycose rhinocérébrale
B01.1	Encéphalite varicelleuse {G05.1}	B46.2	Mucormycose gastro-intestinale
B01.2	Pneumonie varicelleuse {J17.1}	B46.4	Mucormycose disséminée
B02.0	Encéphalite zostérienne {G05.1}	B48.5	Pneumocystose {J17.2}
B02.1	Méningite zostérienne {G02.0}	B50.0	Paludisme à <i>Plasmodium falciparum</i> avec complications cérébrales
B05.0	Rougeole compliquée d'une encéphalite {G05.1}	B50.8	Autres formes sévères et compliquées de paludisme à <i>Plasmodium falciparum</i>
B05.1	Rougeole compliquée d'une méningite {G02.0}	B50.9	Paludisme à <i>Plasmodium falciparum</i> , sans précision
B15.0	Hépatite A avec coma hépatique	B51.0	Paludisme à <i>Plasmodium vivax</i> , avec rupture de la rate
B16.0	Hépatite aiguë B avec agent delta, avec coma hépatique	B51.8	Paludisme à <i>Plasmodium vivax</i> , avec autres complications
B16.2	Hépatite aiguë B sans agent delta, avec coma hépatique	B51.9	Paludisme à <i>Plasmodium vivax</i> , sans complication
B17.0	(Sur)infection aiguë par agent delta d'un sujet porteur de l'hépatite B	B52.0	Paludisme à <i>Plasmodium malariae</i> , avec atteinte rénale
B17.1	Hépatite aiguë C	B52.8	Paludisme à <i>Plasmodium malariae</i> , avec autres complications
B17.2	Hépatite aiguë E	B52.9	Paludisme à <i>Plasmodium malariae</i> , sans complication
B18.2	Hépatite virale chronique C	B53.0	Paludisme à <i>Plasmodium ovale</i>
B20	Immunodéficience humaine virale [VIH], à l'origine de maladies infectieuses et parasitaires	B53.1	Paludisme à plasmodies simiennes
B21	Immunodéficience humaine virale [VIH], à l'origine de tumeurs malignes	B53.8	Autres paludismes, confirmés par examen parasitologique, non classés ailleurs
B22	Immunodéficience humaine virale [VIH], à l'origine d'autres affections précisées	B54	Paludisme, sans précision
B23.0	Syndrome d'infection aiguë par VIH	B55.0	Leishmaniose viscérale
B23.8	Maladie par VIH à l'origine d'autres états précisés	B55.1	Leishmaniose cutanée
B24	Immunodéficience humaine virale [VIH], sans précision	B55.2	Leishmaniose cutanéomuqueuse
B25.0	Pneumonie à cytomégalovirus {J17.1}	B55.9	Leishmaniose, sans précision
B25.1	Hépatite à cytomégalovirus {K77.0}	B56.0	Trypanosomiase à <i>Trypanosoma gambiense</i>
B25.2	Pancréatite à cytomégalovirus {K87.1}	B56.1	Trypanosomiase à <i>Trypanosoma rhodesiense</i>
B26.1	Méningite ourlienne {G02.0}	B56.9	Trypanosomiase africaine, sans précision
B26.2	Encéphalite ourlienne {G05.1}	B57.0	Forme aiguë de la maladie de Chagas, avec atteinte cardiaque {I41.2}, {I98.1}
B33.2	Cardite virale	B57.1	Forme aiguë de la maladie de Chagas, sans atteinte cardiaque
B33.4	Syndrome (cardio-)pulmonaire à virus Hanta [hantavirus] [SPH] [SCPH] {J17.1}	B57.2	Maladie de Chagas (chronique) avec atteinte cardiaque
B37.1	Candidose pulmonaire	B57.3	Maladie de Chagas (chronique) avec atteinte de l'appareil digestif
B37.5	Méningite à <i>Candida</i> {G02.1}	B57.4	Maladie de Chagas (chronique) avec atteinte du système nerveux
B37.6	Endocardite à <i>Candida</i> {I39.8}	B57.5	Maladie de Chagas (chronique) avec atteinte d'autres organes
B37.7	Septicémie à <i>Candida</i>	B58.1	Hépatite à <i>Toxoplasma</i> {K77.0}
B38.0	Coccidioïdomycose pulmonaire aiguë	B58.2	Méningo-encéphalite à <i>Toxoplasma</i> {G05.2}
B38.1	Coccidioïdomycose pulmonaire chronique		
B38.2	Coccidioïdomycose pulmonaire, sans précision		
B38.4	Méningite à coccidioïdomycose {G02.1}		
B38.7	Coccidioïdomycose disséminée		
B39.0	Histoplasmose pulmonaire aiguë à <i>Histoplasma capsulatum</i>		

B58.3	Toxoplasmose pulmonaire {J17.3}	C06.2	Tumeur maligne: Région rétomolaire
B58.8	Toxoplasmose avec atteinte d'autres organes	C06.8	Tumeur maligne: Lésion à localisations contiguës de la bouche, parties autres et non précisées
B58.9	Toxoplasmose, sans précision		
B60.0	Babésiose	C06.9	Tumeur maligne: Bouche, sans précision
B60.1	Acanthamœbiose	C07	Tumeur maligne de la glande parotide
B60.2	Nægleriase	C08.0	Tumeur maligne: Glande sous-mandibulaire
B65.0	Schistosomiase due à Schistosoma haematobium [schistosomiase urinaire]	C08.1	Tumeur maligne: Glande sublinguale
B65.1	Schistosomiase due à Schistosoma mansoni [schistosomiase intestinale]	C08.8	Tumeur maligne: Lésion à localisations contiguës des glandes salivaires principales
B65.2	Schistosomiase due à Schistosoma japonicum	C08.9	Tumeur maligne: Glande salivaire principale, sans précision
B67.0	Infection hépatique à Echinococcus granulosus [echinococcose kystique]	C09.0	Tumeur maligne: Fosse amygdalienne
B67.1	Infection pulmonaire à Echinococcus granulosus [echinococcose kystique]	C09.1	Tumeur maligne: Pilier de l'amygdale (antérieur) (postérieur)
B67.2	Infection osseuse à Echinococcus granulosus [echinococcose kystique]	C09.8	Tumeur maligne: Lésion à localisations contiguës de l'amygdale
B67.3	Infections à Echinococcus granulosus [echinococcose kystique], autres et à localisations multiples	C09.9	Tumeur maligne: Amygdale, sans précision
B67.4	Infection à Echinococcus granulosus [echinococcose kystique], sans précision	C10.0	Tumeur maligne: Sillon glosso-épiglottique
B67.5	Infection hépatique à Echinococcus multilocularis [échinococcose alvéolaire]	C10.1	Tumeur maligne: Face antérieure de l'épiglotte
B67.6	Infections à Echinococcus multilocularis [échinococcose alvéolaire], autres et à localisations multiples	C10.2	Tumeur maligne: Paroi latérale de l'oropharynx
B67.7	Infection à Echinococcus multilocularis [échinococcose alvéolaire], sans précision	C10.3	Tumeur maligne: Paroi postérieure de l'oropharynx
B67.8	Infection hépatique à Echinococcus, sans précision	C10.4	Tumeur maligne: Fente branchiale
B67.9	Infections à Echinococcus, autres et sans précision	C10.8	Tumeur maligne: Lésion à localisations contiguës de l'oropharynx
B69.0	Cysticercose du système nerveux central	C10.9	Tumeur maligne: Oropharynx, sans précision
B69.1	Cysticercose de l'œil	C11.0	Tumeur maligne: Paroi supérieure du rhinopharynx
C00.0	Tumeur maligne: Lèvre supérieure, bord libre	C11.1	Tumeur maligne: Paroi latérale du rhinopharynx
C00.1	Tumeur maligne: Lèvre inférieure, bord libre	C11.2	Tumeur maligne: Paroi antérieure du rhinopharynx
C00.2	Tumeur maligne: Lèvre, sans précision, bord libre	C11.3	Tumeur maligne: Lésion à localisations contiguës de rhinopharynx
C00.3	Tumeur maligne: Lèvre supérieure, face interne	C11.8	Tumeur maligne: Rhinopharynx, sans précision
C00.4	Tumeur maligne: Lèvre inférieure, face interne	C12	Tumeur maligne du sinus piriforme
C00.5	Tumeur maligne: Lèvre, sans précision, face interne	C13.0	Tumeur maligne: Région rétro-cricôïdienne
C00.6	Tumeur maligne: Commissure des lèvres	C13.1	Tumeur maligne: Repli ary-épiglottique, versant hypopharyngé
C00.8	Tumeur maligne: Lésion à localisations contiguës de la lèvre	C13.2	Tumeur maligne: Paroi postérieure de l'hypopharynx
C00.9	Tumeur maligne: Lèvre, sans précision	C13.8	Tumeur maligne: Lésion à localisations contiguës de l'hypopharynx
C01	Tumeur maligne de la base de la langue	C13.9	Tumeur maligne: Hypopharynx, sans précision
C02.0	Tumeur maligne: Face dorsale de la langue	C14.0	Tumeur maligne: Pharynx, sans précision
C02.1	Tumeur maligne: Pointe et bords latéraux de la langue	C14.2	Tumeur maligne: Anneau de Waldeyer
C02.2	Tumeur maligne: Face inférieure de la langue	C14.8	Tumeur maligne: Lésion à localisations contiguës de la lèvre, de la cavité buccale et du pharynx
C02.3	Tumeur maligne: Deux tiers antérieurs de la langue, sans précision	C15.0	Tumeur maligne: Œsophage cervical
C02.4	Tumeur maligne: Amygdale linguale	C15.1	Tumeur maligne: Œsophage thoracique
C02.8	Tumeur maligne: Lésion à localisations contiguës de la langue	C15.2	Tumeur maligne: Œsophage abdominal
C02.9	Tumeur maligne: Langue, sans précision	C15.3	Tumeur maligne: Tiers supérieur de l'œsophage
C03.0	Tumeur maligne: Gencive supérieure	C15.4	Tumeur maligne: Tiers moyen de l'œsophage
C03.1	Tumeur maligne: Gencive inférieure	C15.5	Tumeur maligne: Tiers inférieur de l'œsophage
C03.9	Tumeur maligne: Gencive, sans précision	C15.8	Tumeur maligne: Lésion à localisations contiguës de l'œsophage
C04.0	Tumeur maligne: Plancher antérieur de la bouche	C15.9	Tumeur maligne: Œsophage, sans précision
C04.1	Tumeur maligne: Plancher latéral de la bouche	C16.0	Tumeur maligne: Cardia
C04.8	Tumeur maligne: Lésion à localisations contiguës du plancher de la bouche	C16.1	Tumeur maligne: Fundus
C04.9	Tumeur maligne: Plancher de la bouche, sans précision	C16.2	Tumeur maligne: Corps de l'estomac
C05.0	Tumeur maligne: Voûte palatine	C16.3	Tumeur maligne: Antre pylorique
C05.1	Tumeur maligne: Voile du palais	C16.4	Tumeur maligne: Pylore
C05.2	Tumeur maligne: Luette	C16.5	Tumeur maligne: Petite courbure de l'estomac, sans précision
C05.8	Tumeur maligne: Lésion à localisations contiguës du palais	C16.6	Tumeur maligne: Grande courbure de l'estomac, sans précision
C05.9	Tumeur maligne: Palais, sans précision	C16.8	Tumeur maligne: Lésion à localisations contiguës de l'estomac
C06.0	Tumeur maligne: Muqueuse de la joue	C16.9	Tumeur maligne: Estomac, sans précision
C06.1	Tumeur maligne: Vestibule de la bouche	C17.0	Tumeur maligne: Duodénum
		C17.1	Tumeur maligne: Jéjunum
		C17.2	Tumeur maligne: Iléon
		C17.3	Tumeur maligne: Diverticule de Meckel
		C17.8	Tumeur maligne: Lésion à localisations contiguës de l'intestin grêle

C17.9	Tumeur maligne: Intestin grêle, sans précision	C34.8	Tumeur maligne: Lésion à localisations contiguës des bronches et du poumon
C18.0	Tumeur maligne: Cæcum	C34.9	Tumeur maligne: Bronche ou poumon, sans précision
C18.1	Tumeur maligne: Appendice	C37	Tumeur maligne du thymus
C18.2	Tumeur maligne: Côlon ascendant	C38.0	Tumeur maligne: Cœur
C18.3	Tumeur maligne: Angle droit du côlon [hepatica]	C38.1	Tumeur maligne: Médiastin antérieur
C18.4	Tumeur maligne: Côlon transverse	C38.2	Tumeur maligne: Médiastin postérieur
C18.5	Tumeur maligne: Angle gauche du côlon [splénique]	C38.3	Tumeur maligne: Médiastin, partie non précisée
C18.6	Tumeur maligne: Côlon descendant	C38.4	Tumeur maligne: Plèvre
C18.7	Tumeur maligne: Côlon sigmoïde	C38.8	Tumeur maligne: Lésion à localisations contiguës du cœur, du médiastin et de la plèvre
C18.8	Tumeur maligne: Lésion à localisations contiguës du côlon	C39.0	Tumeur maligne: Voies respiratoires supérieures, partie non précisée
C18.9	Tumeur maligne: Côlon, sans précision	C39.8	Tumeur maligne: Lésion à localisations contiguës des organes respiratoires et intrathoraciques
C19	Tumeur maligne de la jonction recto-sigmoïdienne	C39.9	Tumeur maligne: sièges mal définis de l'appareil respiratoire
C20	Tumeur maligne du rectum	C40.0	Tumeur maligne: Omoplate et os longs du membre supérieur
C21.0	Tumeur maligne: Anus, sans précision	C40.1	Tumeur maligne: Os courts du membre supérieur
C21.1	Tumeur maligne: Canal anal	C40.2	Tumeur maligne: Os longs du membre inférieur
C21.2	Tumeur maligne: Zone cloacale	C40.3	Tumeur maligne: Os courts du membre inférieur
C21.8	Tumeur maligne: Lésion à localisations contiguës du rectum, de l'anus et du canal anal	C40.8	Tumeur maligne: Lésion à localisations contiguës des os et du cartilage articulaire des membres
C22.0	Carcinome hépatocellulaire	C40.9	Tumeur maligne: Os et cartilage articulaire d'un membre, sans précision
C22.1	Carcinome du canal biliaire intrahépatique	C41.01	Tumeur maligne: Kraniofazial
C22.2	Hépatoblastome	C41.02	Tumeur maligne: Maxillofazial
C22.3	Angiosarcome du foie	C41.1	Tumeur maligne: Mandibule
C22.4	Autres sarcomes du foie	C41.2	Tumeur maligne: Rachis
C22.7	Autres carcinomes du foie précisés	C41.30	Tumeur maligne des os et du cartilage articulaire: côtes
C22.9	Tumeur maligne: Foie, sans précision	C41.31	Tumeur maligne des os et du cartilage articulaire: sternum
C23	Tumeur maligne de la vésicule biliaire	C41.32	Tumeur maligne des os et du cartilage articulaire: clavicule
C24.0	Tumeur maligne: Canal biliaire extra-hépatique	C41.4	Tumeur maligne: Pelvis
C24.1	Tumeur maligne: Ampoule de Vater	C41.8	Tumeur maligne: Lésion à localisations contiguës des os et du cartilage articulaire
C24.8	Tumeur maligne: Lésion à localisations contiguës des voies biliaires	C41.9	Tumeur maligne: Os et cartilage articulaire, sans précision
C24.9	Tumeur maligne: Voies biliaires, sans précision	C43.0	Mélanome malin de la lèvre
C25.0	Tumeur maligne: Tête du pancréas	C43.1	Mélanome malin de la paupière, y compris le canthus externe
C25.1	Tumeur maligne: Corps du pancréas	C43.2	Mélanome malin de l'oreille et du conduit auditif externe
C25.2	Tumeur maligne: Queue du pancréas	C43.3	Mélanome malin de la face, parties autres et non précisées
C25.3	Tumeur maligne: Canal pancréatique	C43.4	Mélanome malin du cuir chevelu et du cou
C25.4	Tumeur maligne: Pancréas endocrine	C43.5	Mélanome malin du tronc
C25.7	Tumeur maligne: Autres parties du pancréas	C43.6	Mélanome malin du membre supérieur, y compris l'épaule
C25.8	Tumeur maligne: Lésion à localisations contiguës du pancréas	C43.7	Mélanome malin du membre inférieur, y compris la hanche
C25.9	Tumeur maligne: Pancréas, sans précision	C43.8	Lésion à localisations contiguës d'un mélanome malin de la peau
C26.0	Tumeur maligne: Tractus intestinal, partie non précisée	C43.9	Mélanome malin de la peau, sans précision
C26.1	Tumeur maligne: Rate	C44.0	Tumeur maligne: Face cutanée de la lèvre
C26.8	Tumeur maligne: Lésion à localisations contiguës de l'appareil digestif	C44.1	Tumeur maligne: Peau de la paupière, y compris le canthus
C26.9	Tumeur maligne: Sièges mal définis de l'appareil digestif	C44.2	Tumeur maligne: Peau de l'oreille et du conduit auditif externe
C30.0	Tumeur maligne: Fosses nasales	C44.3	Tumeur maligne: Peau de la face, parties autres et non précisées
C30.1	Tumeur maligne: Oreille moyenne	C44.4	Tumeur maligne: Peau du cuir chevelu et du cou
C31.0	Tumeur maligne: Sinus maxillaire	C44.5	Tumeur maligne: Peau du tronc
C31.1	Tumeur maligne: Sinus ethmoïdal	C44.6	Tumeur maligne: Peau du membre supérieur, y compris l'épaule
C31.2	Tumeur maligne: Sinus frontal	C44.7	Tumeur maligne: Peau du membre inférieur, y compris la hanche
C31.3	Tumeur maligne: Sinus sphénoïdal	C44.8	Tumeur maligne: Lésion à localisations contiguës de la peau
C31.8	Tumeur maligne: Lésion à localisations contiguës des sinus de la face		
C31.9	Tumeur maligne: Sinus de la face, sans précision		
C32.0	Tumeur maligne: Glotte		
C32.1	Tumeur maligne: Etage sus-glottique		
C32.2	Tumeur maligne: Etage sous-glottique		
C32.3	Tumeur maligne: Cartilage laryngé		
C32.8	Tumeur maligne: Lésion à localisations contiguës du larynx		
C32.9	Tumeur maligne: Larynx, sans précision		
C33	Tumeur maligne de la trachée		
C34.0	Tumeur maligne: Bronche souche		
C34.1	Tumeur maligne: Lobe supérieur, bronches ou poumon		
C34.2	Tumeur maligne: Lobe moyen, bronches ou poumon		
C34.3	Tumeur maligne: Lobe inférieur, bronches ou poumon		

C44.9	Tumeur maligne de la peau, sans précision	C53.8	Tumeur maligne: Lésion à localisations contiguës du col de l'utérus
C45.0	Mésotéliome de la plèvre	C53.9	Tumeur maligne: Col de l'utérus, sans précision
C45.1	Mésotéliome du péritoine	C54.0	Tumeur maligne: Isthme de l'utérus
C45.2	Mésotéliome du péricarde	C54.1	Tumeur maligne: Endomètre
C45.7	Mésotéliome d'autres sièges	C54.2	Tumeur maligne: Myomètre
C45.9	Mésotéliome, sans précision	C54.3	Tumeur maligne: Fond de l'utérus
C46.0	Sarcome de Kaposi de la peau	C54.8	Tumeur maligne: Lésion à localisations contiguës du corps de l'utérus
C46.1	Sarcome de Kaposi des tissus mous	C54.9	Tumeur maligne: Corps de l'utérus, sans précision
C46.2	Sarcome de Kaposi du palais	C55	Tumeur maligne de l'utérus, partie non précisée
C46.3	Sarcome de Kaposi des ganglions lymphatiques	C56	Tumeur maligne de l'ovaire
C46.7	Sarcome de Kaposi d'autres sièges	C57.0	Tumeur maligne: Trompe de Fallope
C46.8	Sarcome de Kaposi d'organes multiples	C57.1	Tumeur maligne: Ligament large
C46.9	Sarcome de Kaposi, sans précision	C57.2	Tumeur maligne: Ligament rond
C47.0	Tumeur maligne: Nerfs périphériques de la tête, de la face et du cou	C57.3	Tumeur maligne: Paramètre
C47.1	Tumeur maligne: Nerfs périphériques du membre supérieur, y compris l'épaule	C57.4	Tumeur maligne: Annexes de l'utérus, sans précision
C47.2	Tumeur maligne: Nerfs périphériques du membre inférieur, y compris la hanche	C57.7	Tumeur maligne: Autres organes génitaux de la femme précisés
C47.3	Tumeur maligne: Nerfs périphériques du thorax	C57.8	Tumeur maligne: Lésion à localisations contiguës des organes génitaux de la femme
C47.4	Tumeur maligne: Nerfs périphériques de l'abdomen	C57.9	Tumeur maligne: Organe génital de la femme, sans précision
C47.5	Tumeur maligne: Nerfs périphériques du pelvis	C58	Tumeur maligne du placenta
C47.6	Tumeur maligne: Nerfs périphériques du tronc, sans précision	C60.0	Tumeur maligne: Prépuce
C47.8	Tumeur maligne: Lésion à localisations contiguës des nerfs périphériques et du système nerveux autonome	C60.1	Tumeur maligne: Gland
C47.9	Tumeur maligne: Nerfs périphériques et système nerveux autonome, sans précision	C60.2	Tumeur maligne: Corps de la verge
C48.0	Tumeur maligne: Rétropéritoine	C60.8	Tumeur maligne: Lésion à localisations contiguës de la verge
C48.1	Tumeur maligne: Parties précisées du péritoine	C60.9	Tumeur maligne: Verge, sans précision
C48.2	Tumeur maligne: Péritoine, sans précision	C61	Tumeur maligne de la prostate
C48.8	Tumeur maligne: Lésion à localisations contiguës du rétropéritoine et du péritoine	C62.0	Tumeur maligne: Cryptorchidie
C49.0	Tumeur maligne: Tissu conjonctif et autres tissus mous de la tête, de la face et du cou	C62.1	Tumeur maligne: Testicule descendu
C49.1	Tumeur maligne: Tissu conjonctif et autres tissus mous du membre supérieur, y compris l'épaule	C62.9	Tumeur maligne: Testicule, sans précision
C49.2	Tumeur maligne: Tissu conjonctif et autres tissus mous du membre inférieur, y compris la hanche	C63.0	Tumeur maligne: Epididyme
C49.3	Tumeur maligne: Tissu conjonctif et autres tissus mous du thorax	C63.1	Tumeur maligne: Cordon spermatique
C49.4	Tumeur maligne: Tissu conjonctif et autres tissus mous de l'abdomen	C63.2	Tumeur maligne: Scrotum
C49.5	Tumeur maligne: Tissu conjonctif et autres tissus mous du pelvis	C63.7	Tumeur maligne: Autres organes génitaux de l'homme précisés
C49.6	Tumeur maligne: Tissu conjonctif et autres tissus mous du tronc, sans précision	C63.8	Tumeur maligne: Lésion à localisations contiguës des organes génitaux de l'homme
C49.8	Tumeur maligne: Lésion à localisations contiguës du tissu conjonctif et des autres tissus mous	C63.9	Tumeur maligne: Organe génital de l'homme, sans précision
C49.9	Tumeur maligne: Tissu conjonctif et autres tissus mous, sans précision	C64	Tumeur maligne du rein, à l'exception du bassinnet
C50.0	Tumeur maligne: Mamelon et aréole	C65	Tumeur maligne du bassinnet
C50.1	Tumeur maligne: Partie centrale du sein	C66	Tumeur maligne de l'uretère
C50.2	Tumeur maligne: Quadrant supéro-interne du sein	C67.0	Tumeur maligne: Trigone de la vessie
C50.3	Tumeur maligne: Quadrant inféro-interne du sein	C67.1	Tumeur maligne: Dôme de la vessie
C50.4	Tumeur maligne: Quadrant supéro-externe du sein	C67.2	Tumeur maligne: Paroi latérale de la vessie
C50.5	Tumeur maligne: Quadrant inféro-externe du sein	C67.3	Tumeur maligne: Paroi antérieure de la vessie
C50.6	Tumeur maligne: Prolongement axillaire du sein	C67.4	Tumeur maligne: Paroi postérieure de la vessie
C50.8	Tumeur maligne: Lésion à localisations contiguës du sein	C67.5	Tumeur maligne: Col vésical
C50.9	Tumeur maligne: Sein, sans précision	C67.6	Tumeur maligne: Orifice urétéral
C51.0	Tumeur maligne: Grande lèvre	C67.7	Tumeur maligne: Ouraque
C51.1	Tumeur maligne: Petite lèvre	C67.8	Tumeur maligne: Lésion à localisations contiguës de la vessie
C51.2	Tumeur maligne: Clitoris	C67.9	Tumeur maligne: Vessie, sans précision
C51.8	Tumeur maligne: Lésion à localisations contiguës de la vulve	C68.0	Tumeur maligne: Urètre
C51.9	Tumeur maligne: Vulve, sans précision	C68.1	Tumeur maligne: Glande urétrale
C52	Tumeur maligne du vagin	C68.8	Tumeur maligne: Lésion à localisations contiguës des organes urinaires
C53.0	Tumeur maligne: Endocol	C68.9	Tumeur maligne: Organe urinaire, sans précision
C53.1	Tumeur maligne: Exocol	C69.0	Tumeur maligne: Conjonctive
		C69.1	Tumeur maligne: Cornée
		C69.2	Tumeur maligne: Rétine
		C69.3	Tumeur maligne: Choroïde
		C69.4	Tumeur maligne: Corps ciliaire
		C69.5	Tumeur maligne: Glande lacrymale et canal lacrymal
		C69.6	Tumeur maligne: Orbite
		C69.8	Tumeur maligne: Lésion à localisations contiguës de l'œil et de ses annexes

C69.9	Tumeur maligne: Œil, sans précision	C78.4	Tumeur maligne secondaire de l'intestin grêle
C70.0	Tumeur maligne: Méninges cérébrales	C78.5	Tumeur maligne secondaire du gros intestin et du rectum
C70.1	Tumeur maligne: Méninges rachidiennes	C78.6	Tumeur maligne secondaire du rétropéritoine et du péritoine
C70.9	Tumeur maligne: Méninges, sans précision	C78.7	Tumeur maligne secondaire du foie et des voies biliaires intrahépatiques
C71.0	Tumeur maligne: Encéphale, sauf lobes et ventricules	C78.8	Tumeur maligne secondaire des organes digestifs, autres et non précisés
C71.1	Tumeur maligne: Lobe frontal	C79.0	Tumeur maligne secondaire du rein et du bassinnet
C71.2	Tumeur maligne: Lobe temporal	C79.1	Tumeur maligne secondaire de la vessie et des organes urinaires, autres et non précisés
C71.3	Tumeur maligne: Lobe pariétal	C79.2	Tumeur maligne secondaire de la peau
C71.4	Tumeur maligne: Lobe occipital	C79.3	Tumeur maligne secondaire du cerveau et des méninges cérébrales
C71.5	Tumeur maligne: Ventricule cérébral	C79.4	Tumeur maligne secondaire de parties du système nerveux, autres et non précisés
C71.6	Tumeur maligne: Cervelet	C79.5	Tumeur maligne secondaire des os et de la moelle osseuse
C71.7	Tumeur maligne: Tronc cérébral	C79.6	Tumeur maligne secondaire de l'ovaire
C71.8	Tumeur maligne: Lésion à localisations contiguës de l'encéphale	C79.7	Tumeur maligne secondaire de la glande surrénale
C71.9	Tumeur maligne: Encéphale, sans précision	C79.81	Tumeur maligne secondaire du sein
C72.0	Tumeur maligne: Moelle épinière	C79.82	Tumeur maligne secondaire des organes génitaux
C72.1	Tumeur maligne: Queue de cheval	C79.83	Tumeur maligne secondaire du péricarde
C72.2	Tumeur maligne: Nerf olfactif [Nerf crânien I]	C79.84	Autres tumeurs malignes secondaires du cœur
C72.3	Tumeur maligne: Nerf optique [Nerf crânien II]	C79.85	Tumeur maligne secondaire du tissu conjonctif et d'autres tissus mous du cou
C72.4	Tumeur maligne: Nerf auditif [Nerf crânien VIII]	C79.86	Tumeur maligne secondaire du tissu conjonctif et d'autres tissus mous des membres
C72.5	Tumeur maligne: Nerfs crâniens, autres et non précisés	C79.88	Autres tumeurs secondaires malignes d'autres localisations précisées
C72.8	Tumeur maligne: Lésion à localisations contiguës de l'encéphale et d'autres parties du système nerveux central	C79.9	Tumeur maligne secondaire de siège non précisé
C72.9	Tumeur maligne: Système nerveux central, sans précision	C80.0	Tumeur maligne, siège primitif inconnu, ainsi précisée
C73	Tumeur maligne de la thyroïde	C80.9	Tumeur maligne, sans précision
C74.0	Tumeur maligne: Cortex de la surrénale	C81.0	Lymphome de Hodgkin nodulaire à prédominance lymphocytaire
C74.1	Tumeur maligne: Médullosurrénale	C81.1	Lymphome de Hodgkin (classique) avec sclérose nodulaire
C74.9	Tumeur maligne: Surrénale, sans précision	C81.2	Lymphome de Hodgkin (classique) à cellularité mixte
C75.0	Tumeur maligne: Parathyroïde	C81.3	Lymphome de Hodgkin (classique) à déplétion lymphocytaire
C75.1	Tumeur maligne: Hypophyse	C81.4	Lymphome de Hodgkin (classique) riche en lymphocytes
C75.2	Tumeur maligne: Tractus cranio-pharyngien	C81.7	Autres formes de lymphome de Hodgkin (classique)
C75.3	Tumeur maligne: Épiphyse [glande pinéale]	C81.9	Lymphome de Hodgkin, sans précision
C75.4	Tumeur maligne: Corpuscule carotidien	C82.0	Lymphome folliculaire de grade I
C75.5	Tumeur maligne: Glomus aortique et autres paraganglions	C82.1	Lymphome folliculaire de grade II
C75.8	Tumeur maligne: Atteinte pluriglandulaire, sans précision	C82.2	Lymphome folliculaire de grade III, sans précision
C75.9	Tumeur maligne: Glande endocrine, sans précision	C82.3	Lymphome folliculaire de grade IIIa
C76.0	Tumeur maligne: Tête, face et cou	C82.4	Lymphome folliculaire de grade IIIb
C76.1	Tumeur maligne: Thorax	C82.5	Lymphome centrofolliculaire diffus
C76.2	Tumeur maligne: Abdomen	C82.6	Lymphome centrofolliculaire cutané
C76.3	Tumeur maligne: Pelvis	C82.7	Autres formes de lymphome, folliculaire
C76.4	Tumeur maligne: Membre supérieur	C82.9	Lymphome folliculaire, sans précision
C76.5	Tumeur maligne: Membre inférieur	C83.0	Lymphome à petites cellules B
C76.7	Tumeur maligne: Autres sièges mal définis	C83.1	Lymphome à cellules du manteau
C76.8	Tumeur maligne: Lésion à localisations contiguës de sièges autres et mal définis	C83.3	Lymphome diffus à grandes cellules B
C77.0	Tumeur maligne: Ganglions lymphatiques de la tête, de la face et du cou	C83.5	Lymphome lymphoblastique
C77.1	Tumeur maligne: Ganglions lymphatiques intrathoraciques	C83.7	Lymphome de Burkitt
C77.2	Tumeur maligne: Ganglions lymphatiques intra-abdominaux	C83.8	Autres lymphomes non folliculaires
C77.3	Tumeur maligne: Ganglions lymphatiques de l'aisselle et du membre supérieur	C83.9	Lymphome non folliculaire, sans précision
C77.4	Tumeur maligne: Ganglions lymphatiques inguinaux et du membre inférieur	C84.0	Mycosis fongoïde
C77.5	Tumeur maligne: Ganglions lymphatiques intrapelviens	C84.1	Réticulose de Sézary
C77.8	Tumeur maligne: Ganglions lymphatiques de sièges multiples	C84.4	Lymphome périphérique à cellules T, non spécifié
C77.9	Tumeur maligne: Ganglion lymphatique, sans précision	C84.5	Autres lymphomes à cellules T/NK matures
C78.0	Tumeur maligne secondaire du poumon	C84.6	Lymphome anaplasique à grandes cellules, ALK positif
C78.1	Tumeur maligne secondaire du médiastin	C84.7	Lymphome anaplasique à grandes cellules, ALK négatif
C78.2	Tumeur maligne secondaire de la plèvre	C84.8	Lymphome cutané à cellules T, sans précision
C78.3	Tumeur maligne secondaire des organes respiratoires, autres et non précisés		

C84.9	Lymphome à cellules T/NK matures, sans précision	C91.50	Lymphome/leucémie à cellules T de l'adulte (associé(e) au HTLV-1): Sans mention de rémission complète
C85.1	Lymphomes à cellules B, sans précision	C91.51	Lymphome/leucémie à cellules T de l'adulte (associé(e) au HTLV-1): En rémission complète
C85.2	Lymphome médiastinal (thymique) à grandes cellules B	C91.60	Leucémie prolymphocytaire à cellules T: Sans mention de rémission complète
C85.7	Autres types précisés de lymphome non hodgkinien	C91.61	Leucémie prolymphocytaire à cellules T: En rémission complète
C85.9	Lymphome non hodgkinien, non précisé	C91.70	Autres leucémies lymphoïdes: Sans mention de rémission complète
C86.0	Lymphome extranodal à cellules T/NK, type nasal	C91.71	Autres leucémies lymphoïdes: En rémission complète
C86.1	Lymphome hépatosplénique à cellules T	C91.80	LLA-B à cellules matures de type Burkitt: Sans mention de rémission complète
C86.2	Lymphome à cellules T de type entéropathique	C91.81	LLA-B à cellules matures de type Burkitt: En rémission complète
C86.3	Lymphome sous-cutané à cellules T de type panniculite	C91.90	Leucémie lymphoïde, sans précision: Sans mention de rémission complète
C86.4	Lymphome blastique à cellules NK	C91.91	Leucémie lymphoïde, sans précision: En rémission complète
C86.5	Lymphome angio-immunoblastique à cellules T	C92.00	Leucémie myéloblastique aiguë [LMA]: Sans mention de rémission complète
C86.6	Syndrome lymphoprolifératif cutané primitif à cellules T, CD30 positif	C92.01	Leucémie myéloblastique aiguë [LMA]: En rémission complète
C88.00	Macroglobulinémie de Waldenström: Sans mention de rémission complète	C92.10	Leucémie myéloïde chronique [LMC], BCR/ABL positive: Sans mention de rémission complète
C88.01	Macroglobulinémie de Waldenström: En rémission complète	C92.11	Leucémie myéloïde chronique [LMC], BCR/ABL positive: En rémission complète
C88.20	Autre maladie des chaînes lourdes: Sans mention de rémission complète	C92.20	Leucémie myéloïde chronique atypique, BCR/ABL négative: Sans mention de rémission complète
C88.21	Autre maladie des chaînes lourdes: En rémission complète	C92.21	Leucémie myéloïde chronique atypique, BCR/ABL négative: En rémission complète
C88.30	Maladie immunoproliférative de l'intestin grêle: Sans mention de rémission complète	C92.30	Sarcome myéloïde: Sans mention de rémission complète
C88.31	Maladie immunoproliférative de l'intestin grêle: En rémission complète	C92.31	Sarcome myéloïde: En rémission complète
C88.40	Lymphome extranodal de la zone marginale à cellules B, lymphome des tissus lymphoïdes associés aux muqueuses [lymphome MALT]: Sans mention de rémission complète	C92.40	Leucémie promyélocytaire aiguë: Sans mention de rémission complète
C88.41	Lymphome extranodal de la zone marginale à cellules B, lymphome des tissus lymphoïdes associés aux muqueuses [lymphome MALT]: En rémission complète	C92.41	Leucémie promyélocytaire aiguë: En rémission complète
C88.70	Autres maladies immunoprolifératives malignes: Sans mention de rémission complète	C92.50	Leucémie myéomonocytaire aiguë: Sans mention de rémission complète
C88.71	Autres maladies immunoprolifératives malignes: En rémission complète	C92.51	Leucémie myéomonocytaire aiguë: En rémission complète
C88.90	Maladie immunoproliférative maligne, sans précision: Sans mention de rémission complète	C92.60	Leucémie myéloïde aiguë avec anomalie 11q23: Sans mention de rémission complète
C88.91	Maladie immunoproliférative maligne, sans précision: En rémission complète	C92.61	Leucémie myéloïde aiguë avec anomalie 11q23: En rémission complète
C90.00	Myélome multiple: Sans mention de rémission complète	C92.70	Autres leucémies myéloïdes: Sans mention de rémission complète
C90.01	Myélome multiple: En rémission complète	C92.71	Autres leucémies myéloïdes: En rémission complète
C90.10	Leucémie à plasmocytes: Sans mention de rémission complète	C92.80	Leucémie myéloïde aiguë avec dysplasie multilinéaire: Sans mention de rémission complète
C90.11	Leucémie à plasmocytes: En rémission complète	C92.81	Leucémie myéloïde aiguë avec dysplasie multilinéaire: En rémission complète
C90.20	Plasmocytome extramédullaire: Sans mention de rémission complète	C92.90	Leucémie myéloïde, sans précision: Sans mention de rémission complète
C90.21	Plasmocytome extramédullaire: En rémission complète	C92.91	Leucémie myéloïde, sans précision: En rémission complète
C90.30	Plasmocytome solitaire: Sans mention de rémission complète	C93.00	Leucémie monoblastique/monocytaire aiguë: Sans mention de rémission complète
C90.31	Plasmocytome solitaire: En rémission complète	C93.01	Leucémie monoblastique/monocytaire aiguë: En rémission complète
C91.00	Leucémie lymphoïde aiguë [LLA]: Sans mention de rémission complète	C93.10	Leucémie myéomonocytaire chronique: Sans mention de rémission complète
C91.01	Leucémie lymphoïde aiguë [LLA]: En rémission complète	C93.11	Leucémie myéomonocytaire chronique: En rémission complète
C91.10	Leucémie lymphoïde chronique [LLC] à cellules B: Sans mention de rémission complète	C93.30	Leucémie myéomonocytaire juvénile: Sans mention de rémission complète
C91.11	Leucémie lymphoïde chronique [LLC] à cellules B: En rémission complète	C93.31	Leucémie myéomonocytaire juvénile: En rémission complète
C91.30	Leucémie prolymphocytaire à cellules B: Sans mention de rémission complète		
C91.31	Leucémie prolymphocytaire à cellules B: En rémission complète		
C91.40	Leucémie à tricholeucocytes: Sans mention de rémission complète		
C91.41	Leucémie à tricholeucocytes: En rémission complète		

C93.70	Autres leucémies monocytaires: Sans mention de rémission complète	D33.7	Tumeur bénigne: Autres parties précisées du système nerveux central
C93.71	Autres leucémies monocytaires: En rémission complète	D33.9	Tumeur bénigne: Système nerveux central, sans précision
C93.90	Leucémie monocyttaire, sans précision: Sans mention de rémission complète	D45	Polyglobulie essentielle
C93.91	Leucémie monocyttaire, sans précision: En rémission complète	D46.0	Anémie réfractaire non sidéroblastique, ainsi précisée
C94.00	Polyglobulie primitive aiguë et érythroleucose: Sans mention de rémission complète	D46.1	Anémie réfractaire à sidéroblastes en couronne
C94.01	Polyglobulie primitive aiguë et érythroleucose: En rémission complète	D46.2	Anémie réfractaire avec excès de blastes [AREB]
C94.20	Leucémie aiguë à mégacaryocytes: Sans mention de rémission complète	D46.4	Anémie réfractaire, non précisée
C94.21	Leucémie aiguë à mégacaryocytes: En rémission complète	D46.5	Anémie réfractaire avec dysplasie multilignées
C94.30	Leucémie à mastocytes: Sans mention de rémission complète	D46.6	Syndrome myélodysplasique avec délétion isolée du chromosome 5 [del(5q)]
C94.31	Leucémie à mastocytes: En rémission complète	D46.7	Autres syndromes myélodysplasiques
C94.40	Panmyélose aiguë avec myélofibrose: Sans mention de rémission complète	D46.9	Syndrome myélodysplasique, sans précision
C94.41	Panmyélose aiguë avec myélofibrose: En rémission complète	D47.0	Tumeurs à histiocytes et mastocytes à évolution imprévisible et inconnue
C94.60	Maladie myélodysplasique et myéloproliférative, non classifiable: Sans mention de rémission complète	D47.1	Maladie myéloproliférative chronique
C94.61	Maladie myélodysplasique et myéloproliférative, non classifiable: En rémission complète	D47.4	Ostéomyélofibrose
C94.70	Autres leucémies précisées: Sans mention de rémission complète	D60.0	Aplasie médullaire [anémie aplastique] acquise pure, chronique
C94.71	Autres leucémies précisées: En rémission complète	D60.1	Aplasie médullaire [anémie aplastique] acquise pure, transitoire
C95.00	Leucémie aiguë à cellules non précisées: Sans mention de rémission complète	D60.8	Autres aplasies médullaires [anémie aplastique] acquises pures
C95.01	Leucémie aiguë à cellules non précisées: En rémission complète	D60.9	Aplasie médullaire [anémie aplastique] acquise pure, sans précision
C95.10	Leucémie chronique à cellules non précisées: Sans mention de rémission complète	D61.0	Anémies aplastiques constitutionnelle
C95.11	Leucémie chronique à cellules non précisées: En rémission complète	D61.10	Aplasie médullaire [anémie aplastique] médicamenteuse due à un traitement cytostatique
C95.70	Autres leucémies à cellules non précisées: Sans mention de rémission complète	D61.18	Autre aplasie médullaire [anémie aplastique] médicamenteuse
C95.71	Autres leucémies à cellules non précisées: En rémission complète	D61.19	Aplasie médullaire [anémie aplastique] médicamenteuse, sans précision
C95.8	Leucémie, réfractaire au traitement d'induction standard	D61.2	Anémies aplastiques due à d'autres agents externes
C95.90	Leucémie, sans précision: Sans mention de rémission complète	D61.3	Anémies aplastiques idiopathique
C95.91	Leucémie, sans précision: En rémission complète	D61.8	Autres anémies aplastiques précisées
C96.0	Histiocytose à cellules de Langerhans multifocale et multisystémique (disséminée) [Maladie d'Abt-Letterer-Siwe]	D61.9	Anémies aplastiques, sans précision
C96.2	Tumeur maligne à mastocytes	D65.0	Afibrinogénémie acquise
C96.4	Sarcome à cellules dendritiques (cellules accessoires)	D65.1	Coagulation intravasculaire disséminée
C96.5	Histiocytose à cellules de Langerhans multifocale et unisystémique	D65.2	Hémorragie fibrinolytique acquise
C96.6	Histiocytose unifocale à cellules de Langerhans	D65.9	Syndrome de défibrination, sans précision
C96.7	Autres tumeurs malignes précisées des tissus lymphoïde, hématopoïétique et apparentés	D66	Carence héréditaire en facteur VIII
C96.8	Sarcome histiocytaire	D67	Carence héréditaire en facteur IX
C96.9	Tumeur maligne des tissus lymphoïde, hématopoïétique et apparentés, sans précision	D68.00	Maladie de von Willebrand, héréditaire
C97	Tumeurs malignes de sièges multiples indépendants (primatifs)	D68.01	Maladie de von Willebrand, acquise
D32.0	Tumeur bénigne: Méninges cérébrales	D68.09	Maladie de von Willebrand, sans précision
D32.1	Tumeur bénigne: Méninges rachidiennes	D68.1	Carence héréditaire en facteur XI
D32.9	Tumeur bénigne: Méninges, sans précision	D68.20	Carence héréditaire en facteur I
D33.0	Tumeur bénigne: Encéphale, supratentorial	D68.21	Carence héréditaire en facteur II
D33.1	Tumeur bénigne: Encéphale, infratentorial	D68.22	Carence héréditaire en facteur V
D33.2	Tumeur bénigne: Encéphale, sans précision	D68.23	Carence héréditaire en facteur VII
D33.3	Tumeur bénigne: Nerfs crâniens	D68.24	Carence héréditaire en facteur X
D33.4	Tumeur bénigne: Moelle épinière	D68.25	Carence héréditaire en facteur XII
		D68.26	Carence héréditaire en facteur XIII
		D68.28	Carence héréditaire d'autres facteurs de coagulation
		D68.31	Troubles hémorragiques dus à l'augmentation d'anticorps anti-facteur VIII
		D68.32	Troubles hémorragiques dus à l'augmentation d'anticorps dirigés contre d'autres facteurs de coagulation
		D68.33	Troubles hémorragiques dus aux coumarines (antagonistes de la vitamine K)
		D68.34	Troubles hémorragiques dus aux héparines
		D68.35	Troubles hémorragiques dus à d'autres anticoagulants
		D68.38	Autres troubles hémorragiques dus à l'augmentation d'autres anticorps non précisés
		D68.4	Carence acquise en facteur de coagulation
		D68.5	Thrombophilie primaire
		D68.6	Autres thrombophilies

D68.8	Autres anomalies précisées de la coagulation	D80.0	Hypogammaglobulinémie héréditaire
D68.9	Anomalie de la coagulation, sans précision	D80.1	Hypogammaglobulinémie non familiale
D69.0	Purpura allergique	D80.2	Déficit sélectif en immunoglobuline A [IgA]
D69.1	Modifications qualitatives des plaquettes	D80.3	Déficit sélectif en sous-classes d'immunoglobulines G [IgG]
D69.2	Autres purpuras non thrombopéniques		
D69.3	Purpura thrombopénique idiopathique	D80.4	Déficit sélectif en immunoglobuline M [IgM]
D69.40	Autres thrombopénies primaires, qualifiées de réfractaires aux transfusions	D80.5	Déficit immunitaire avec augmentation de l'immunoglobuline M [IgM]
D69.41	Autres thrombopénies primaires, non qualifiées de réfractaires aux transfusions	D80.6	Déficit en anticorps avec immunoglobulines presque normales ou avec hyperimmunoglobulinémie
D69.52	Thrombopénie induite par l'héparine de type I	D80.7	Hypogammaglobulinémie transitoire du nourrisson
D69.53	Thrombopénie induite par l'héparine de type II	D80.8	Autres déficits immunitaires avec déficit prédominant de la production d'anticorps
D69.57	Autres thrombopénies secondaires, qualifiées de réfractaires aux transfusions	D80.9	Déficit immunitaire avec déficit prédominant de la production d'anticorps, sans précision
D69.58	Autres thrombopénies secondaires, non qualifiées de réfractaires aux transfusions	D81.0	Déficit immunitaire combiné sévère [DICS] avec dysgénésie réticulaire
D69.59	Thrombopénie secondaire sans précision		
D69.60	Thrombocytopénie non précisée, qualifiée de réfractaire aux transfusions	D81.1	Déficit immunitaire combiné sévère [DICS] avec nombre faible de cellules B et T
D69.61	Thrombocytopénie non précisée, non qualifiée de réfractaire aux transfusions	D81.2	Déficit immunitaire combiné sévère [DICS] avec nombre faible ou normal de cellules B
D69.80	Troubles hémorragiques dus à des antiagrégants plaquettaires	D81.3	Déficit en adénosine désaminase [ADA]
D69.88	Autres affections hémorragiques précisées	D81.4	Syndrome de Nézelof
D69.9	Affection hémorragique, sans précision	D81.5	Déficit en purine nucléoside phosphorylase [PNP]
D70.0	Agranulocytose et neutropénie congénitale	D81.6	Déficit en complexe majeur d'histocompatibilité classe I
D70.10	Agranulocytose et neutropénie dues à un médicament: phase critique de moins de 4 jours	D81.7	Déficit en complexe majeur d'histocompatibilité classe II
D70.11	Agranulocytose et neutropénie: Phase critique de 10 à moins de 20 jours	D81.8	Autres déficits immunitaires combinés
D70.12	Agranulocytose et neutropénie: Phase critique de 20 jours ou plus	D81.9	Déficit immunitaire combiné, sans précision
D70.13	Agranulocytose et neutropénie dues à un médicament: phase critique de 4 jours à moins de 7 jours	D82.0	Syndrome de Wiskott-Aldrich
D70.14	Agranulocytose et neutropénie dues à un médicament: phase critique de 7 jours à moins de 10 jours	D82.1	Syndrome de Di George
D70.18	Autres formes évolutives d'agranulocytose et neutropénie dues à un médicament	D82.2	Déficit immunitaire avec micromélie
D70.19	Agranulocytose et neutropénie dues à un médicament, non précisées	D82.3	Déficit immunitaire avec réponse héréditaire anormale au virus d'Epstein-Barr
D70.3	Autre agranulocytose	D82.4	Syndrome d'hyperimmunoglobuline E [IgE]
D70.5	Neutropénie cyclique	D82.8	Déficit immunitaire associé à d'autres anomalies majeures précisées
D70.6	Autre neutropénie		
D70.7	Neutropénie, sans précision	D82.9	Déficit immunitaire associé à une anomalie majeure, sans précision
D71	Anomalies fonctionnelles des granulocytes neutrophiles	D83.0	Déficit immunitaire commun variable avec anomalies prédominantes du nombre et de la fonction des lymphocytes B
D72.0	Anomalies génétiques des leucocytes		
D73.0	Hyposplénisme	D83.1	Déficit immunitaire commun variable avec anomalies prédominantes des lymphocytes T immunorégulateurs
D73.1	Hypersplénisme		
D73.2	Splénomégalie congestive chronique	D83.2	Déficit immunitaire commun variable avec autoanticorps anti-lymphocytes B ou T
D73.3	Abcès de la rate	D83.8	Autres déficits immunitaires communs variables
D73.5	Infarctus de la rate	D83.9	Déficit immunitaire commun variable, sans précision
D74.0	Méthémoglobinémie congénitale	D84.0	Anomalie de la fonction lymphocytaire antigène-1 (LFA-1)
D74.8	Autres méthémoglobinémies	D84.1	Déficit du complément
D74.9	Méthémoglobinémie, sans précision	D84.8	Autres déficits immunitaires précisés
D75.0	Erythrocytose familiale	D84.9	Déficit immunitaire, sans précision
D75.1	Polycythémie secondaire	D86.0	Sarcoïdose du poumon
D75.8	Autres maladies précisées du sang et des organes hématopoïétiques	D86.1	Sarcoïdose des ganglions lymphatiques
D75.9	Maladie du sang et des organes hématopoïétiques, sans précision	D86.2	Sarcoïdose du poumon avec sarcoïdose des ganglions lymphatiques
D76.1	Lymphohistiocytose hémophagocytaire	D86.3	Sarcoïdose de la peau
D76.2	Syndrome hémophagocytaire associé à une infection	D86.8	Sarcoïdose de localisations autres et associées
D76.3	Autres syndromes histiocytaires	D86.9	Sarcoïdose, sans précision
D76.4	Syndrome de libération de cytokines [cytokine release syndrome]	D89.0	Hypergammaglobulinémie polyclonale
D77	Autres maladies du sang et des organes hématopoïétiques au cours de maladies classées ailleurs	D89.1	Cryoglobulinémie
		D89.2	Hypergammaglobulinémie, sans précision
		D89.3	Syndrome d'immunoreconstitution
		D89.8	Autres anomalies précisées du système immunitaire, non classées ailleurs
		D89.9	Anomalie du système immunitaire, sans précision

D90	Immunocompromission après radiothérapie, chimiothérapie et autres mesures immunosuppressives	E84.80	Mucoviscidose à manifestation pulmonaire et intestinale
E51.1	Béribéri	E84.87	Mucoviscidose avec autres manifestations multiples
E51.2	Encéphalopathie de Wernicke	E84.88	Mucoviscidose avec autres manifestations
E51.8	Autres manifestations de la carence en thiamine	E85.0	Amylose hérédofamiliale non neuropathique
E70.0	Phénylcétonurie classique	E85.1	Amylose hérédofamiliale neuropathique
E70.1	Autres hyperphénylalaninémies	E85.2	Amylose hérédofamiliale, sans précision
E70.2	Anomalies du métabolisme de la tyrosine	E85.3	Amylose généralisée secondaire
E70.3	Albinisme	G00.0	Méningite à Haemophilus influenzae
E70.8	Autres anomalies du métabolisme des acides aminés aromatiques	G00.1	Méningite à pneumocoques
E70.9	Anomalies du métabolisme des acides aminés aromatiques, sans précision	G00.2	Méningite à streptocoques
E71.0	Maladie des urines à odeur de sirop d'érable	G00.3	Méningite à staphylocoques
E71.1	Autres anomalies du métabolisme des acides aminés à chaîne ramifiée	G00.8	Autres méningites bactériennes
E71.2	Anomalie du métabolisme des acides aminés à chaîne ramifiée, sans précision	G00.9	Méningite bactérienne, sans précision
E71.3	Anomalie du métabolisme des acides gras	G01	Méningite au cours d'affections bactériennes classées ailleurs
E72.0	Anomalies du transport des acides aminés	G02.0	Méningite au cours d'infections virales classées ailleurs
E72.1	Anomalies du métabolisme des acides aminés soufrés	G02.1	Méningite au cours de mycoses classées ailleurs
E72.2	Anomalies du cycle de l'uréogénèse	G02.8	Méningite au cours d'autres maladies infectieuses et parasitaires précisées classées ailleurs
E72.3	Anomalies du métabolisme de la lysine et de l'hydroxylysine	G03.0	Méningite à liquide clair
E72.4	Anomalies du métabolisme de l'ornithine	G03.1	Méningite chronique
E72.5	Anomalies du métabolisme de la glycine	G03.2	Méningite récurrente bénigne [Mollaret]
E72.8	Autres anomalies précisées du métabolisme des acides aminés	G03.8	Méningite due à d'autres causes précisées
E72.9	Anomalie du métabolisme des acides aminés, sans précision	G03.9	Méningite, sans précision
E73.0	Déficit congénital en lactase	G04.0	Encéphalite aiguë disséminée
E73.1	Déficit secondaire en lactase	G04.1	Myélopathie associée à un virus lymphotrope des lymphocytes T humains
E73.8	Autres intolérances au lactose	G04.2	Méningo-encéphalite et méningomyélite bactériennes, non classées ailleurs
E73.9	Intolérance au lactose, sans précision	G04.8	Autres encéphalites, myélites et encéphalomyélites
E74.0	Thésaurismose glycogénique	G04.9	Encéphalite, myélite et encéphalomyélite, sans précision
E74.1	Anomalies du métabolisme du fructose	G05.0	Encéphalite, myélite et encéphalomyélite au cours d'infections bactériennes classées ailleurs
E74.2	Anomalies du métabolisme du galactose	G05.1	Encéphalite, myélite et encéphalomyélite au cours d'infections virales classées ailleurs
E74.3	Autres anomalies de l'absorption intestinale des hydrates de carbone	G05.2	Encéphalite, myélite et encéphalomyélite au cours d'autres maladies infectieuses et parasitaires classées ailleurs
E74.4	Anomalies du métabolisme du pyruvate et de la gluconéogénèse	G05.8	Encéphalite, myélite et encéphalomyélite au cours d'autres affections classées ailleurs
E74.8	Autres anomalies précisées du métabolisme des hydrates de carbone	G06.0	Abcès et granulome intracrâniens
E74.9	Anomalie du métabolisme des hydrates de carbone, sans précision	G06.1	Abcès et granulome intrarachidiens
E75.0	Gangliosidose GM2	G06.2	Abcès extra-dural et sous-dural, sans précision
E75.1	Autres gangliosidoses	G07	Abcès et granulome intracrâniens et intrarachidiens au cours d'affections classées ailleurs
E75.2	Autres sphingolipidoses	G08	Phlébite et thrombophlébite intracrâniennes et intrarachidiennes
E75.3	Sphingolipidose, sans précision	G09	Séquelles d'affections inflammatoires du système nerveux central
E75.4	Lipofuscinose à céréoides neuronaux	G10	Chorée de Huntington
E75.5	Autres anomalies du stockage des lipides	G11.0	Ataxie congénitale non progressive
E75.6	Anomalie du stockage des lipides, sans précision	G11.1	Ataxie cérébelleuse à début précoce
E76.0	Mucopolysaccharidose, type I	G11.2	Ataxie cérébelleuse tardive
E76.1	Mucopolysaccharidose, type II	G11.3	Ataxie cérébelleuse avec défaut de réparation de l'ADN
E76.2	Autres mucopolysaccharidoses	G11.4	Paraplégie spastique héréditaire
E76.3	Mucopolysaccharidose, sans précision	G11.8	Autres ataxies héréditaires
E76.8	Autres anomalies du métabolisme des glucosaminoglycanes	G11.9	Ataxie héréditaire, sans précision
E76.9	Anomalie du métabolisme des glucosaminoglycanes, sans précision	G12.0	Amyotrophie spinale infantile, type I [Werdnig-Hoffman]
E77.0	Défauts de la transformation post-traductionnelle des enzymes lysosomiaux	G12.1	Autres amyotrophies spinales héréditaires
E77.1	Défauts de la dégradation des glycoprotéines	G13.0	Neuromyopathie et neuropathie paranéoplasiques
E77.8	Autres anomalies du métabolisme des glycoprotéines	G13.1	Autres affections dégénératives systémiques affectant principalement le système nerveux central au cours de maladies tumorales
E77.9	Anomalie du métabolisme des glycoprotéines, sans précision	G13.2	Affections dégénératives systémiques affectant principalement le système nerveux central au cours d'un myxoedème {E00.1}, {E03.-}
E84.0	Fibrose kystique avec manifestations pulmonaires		
E84.1	Fibrose kystique avec manifestations intestinales		

G13.8	Affections dégénératives systémiques affectant principalement le système nerveux central au cours d'autres affections classées ailleurs	G40.02 G40.08	Épilepsie psychomotrice bénigne [crises de terreur] Autres épilepsies idiopathiques (partielles) localisées (focales) et syndromes épileptiques à crises initialement focales
G20.10	Maladie de Parkinson avec un handicap modéré à lourd: Sans fluctuation de l'effet	G40.09	Épilepsie idiopathique (partielle) localisée (focale) et syndromes épileptiques à crises initialement focales, sans précision
G20.11	Maladie de Parkinson avec un handicap modéré à lourd: Avec fluctuation de l'efficacité	G40.1	Épilepsie et syndromes épileptiques symptomatiques définis par leur localisation (focale, partielle) avec crises partielles simples
G20.20	Maladie de Parkinson avec un très lourd handicap: Sans fluctuation de l'effet	G40.2	Épilepsie et syndromes épileptiques symptomatiques définis par leur localisation (focale, partielle) avec des crises partielles complexes
G20.21	Maladie de Parkinson avec un très lourd handicap: Avec fluctuation de l'efficacité	G40.3	Épilepsie et syndromes épileptiques généralisés idiopathiques
G21.0	Syndrome malin des neuroleptiques	G40.4	Autres épilepsies et syndromes épileptiques généralisés
G21.1	Autres syndromes secondaires parkinsoniens dus à des médicaments	G40.5	Syndromes épileptiques particuliers
G21.2	Syndrome parkinsonien secondaire dû à d'autres agents externes	G40.6	Crise de grand mal, sans précision (avec ou sans petit mal)
G21.3	Syndrome parkinsonien post-encéphalitique	G41.0	État de grand mal épileptique
G23.0	Maladie de Hallervorden-Spatz	G41.1	État de petit mal épileptique
G23.1	Ophthalmoplégie supranucléaire progressive [maladie de Steele-Richardson-Olszewski]	G41.2	État de mal épileptique partiel complexe
G23.2	Atrophie multisystématisée de forme Parkinson [AMS-P]	G60.0	Neuropathie héréditaire motrice et sensorielle
G23.3	Atrophie multisystématisée de forme cérébelleuse [AMS-C]	G60.1	Maladie de Refsum
G23.8	Autres maladies dégénératives précisées des noyaux gris centraux	G60.2	Neuropathie associée à une ataxie héréditaire
G23.9	Maladie dégénérative des noyaux gris centraux, sans précision	G60.3	Neuropathie progressive idiopathique
G31.81	Cytopathie mitochondriale	G60.8	Autres neuropathies héréditaires et idiopathiques
G35.0	Première manifestation d'une sclérose en plaques	G60.9	Neuropathie héréditaire et idiopathique, sans précision
G35.10	Sclérose en plaques rémittente (évolution par poussées): Sans mention d'exacerbation aiguë ou de progression	G61.0	Syndrome de Guillain-Barré
G35.11	Sclérose en plaques rémittente (évolution par poussées): Avec mention d'exacerbation aiguë ou de progression	G61.1	Neuropathie sérique
G35.20	Sclérose en plaques progressive d'emblée (chronique, progressive primaire): Sans mention d'exacerbation aiguë ou de progression	G61.8	Autres polynévrites inflammatoires
G35.21	Sclérose en plaques progressive d'emblée (chronique, progressive primaire): Avec mention d'exacerbation aiguë ou de progression	G61.9	Polynévrite inflammatoire, sans précision
G35.30	Sclérose en plaques rémittente progressive (chronique, secondairement progressive): Sans mention d'exacerbation aiguë ou de progression	G62.0	Polynévrite médicamenteuse
G35.31	Sclérose en plaques rémittente progressive (chronique, secondairement progressive): Avec mention d'exacerbation aiguë ou de progression	G62.1	Polynévrite alcoolique
G35.9	Sclérose en plaques non précisée	G62.2	Polynévrite due à d'autres agents toxiques
G36.0	Neuromyéélite optique [Devic]	G62.80	Polyneuropathie de réanimation
G36.1	Leucoencéphalite hémorragique aiguë et subaiguë [Hurst]	G62.88	Autres polyneuropathies précisées
G36.8	Autres affections démyélinisantes aiguës disséminées précisées	G62.9	Polynévrite, sans précision
G36.9	Affection démyélinisante aiguë disséminée, sans précision	G63.0	Polynévrite au cours de maladies infectieuses et parasitaires classées ailleurs
G37.0	Sclérose cérébrale diffuse	G63.1	Polynévrite au cours de maladies tumorales {C00-D48}
G37.1	Démyélinisation centrale du corps calleux	G63.2	Polynévrite diabétique {E10-E14 avec le quatrième chiffre .4}
G37.2	Myélinolyse centropontine	G63.3	Polynévrite au cours d'autres maladies endocriniennes et métaboliques {E00-E07}, {E15-E16}, {E20-E34}, {E70-E89}
G37.3	Myélite transverse aiguë au cours d'affections démyélinisantes du système nerveux central	G63.4	Polynévrite par carence nutritionnelle {E40-E64}
G37.4	Myélite nécrosante subaiguë [Syndrome de Foix-Alajouanine]	G63.5	Polynévrite au cours d'affections disséminées du tissu conjonctif {M30-M35}
G37.5	Sclérose concentrique [Baló]	G63.6	Polynévrite au cours d'autres affections ostéo-articulaires et des muscles {M00-M25}, {M40-M96}
G37.8	Autres affections démyélinisantes précisées du système nerveux central	G63.8	Polynévrite au cours d'autres maladies classées ailleurs
G37.9	Affection démyélinisante du système nerveux central, sans précision	G64	Autres affections du système nerveux périphérique
G40.00	Syndrome pseudo-Lennox	G70.0	Myasthénie
G40.01	POCS (CSWS) [pointes ondes continues pendant le sommeil lent]	G70.1	Affections neuromusculaires toxiques
		G70.2	Myasthénie congénitale et au cours du développement
		G70.8	Autres affections neuromusculaires précisées
		G70.9	Affection neuromusculaire, sans précision
		G71.0	Dystrophie musculaire
		G71.1	Affections myotoniques
		G71.2	Myopathies congénitales
		G71.3	Myopathie mitochondriale, non classée ailleurs
		G71.8	Autres affections musculaires primitives
		G71.9	Affection musculaire primitive, sans précision
		G72.0	Myopathie médicamenteuse
		G72.1	Myopathie alcoolique

G72.2	Myopathie due à d'autres agents toxiques	I26.9	Embolie pulmonaire, sans mention de cœur pulmonaire aigu
G72.3	Paralysies périodiques		
G72.4	Myopathie inflammatoire, non classée ailleurs	I27.0	Hypertension pulmonaire primitive
G72.80	Myopathie de réanimation	I31.3	Epanchement péricardique (non inflammatoire)
G72.88	Autres myopathies précisées	I33.0	Endocardite infectieuse aiguë et subaiguë
G72.9	Myopathie, sans précision	I40.0	Myocardite infectieuse
G73.0	Syndrome myasthénique au cours de maladies endocriniennes	I42.0	Myocardopathie avec dilatation
		I42.1	Myocardopathie obstructive hypertrophique
G73.1	Syndrome de Lambert-Eaton {C00-D48}	I44.2	Bloc auriculoventriculaire complet
G73.2	Autres syndromes myasthéniques au cours de maladies tumorales {C00-D48}	I60.0	Hémorragie sous-arachnoïdienne de la bifurcation et du siphon carotidien
G73.3	Syndrome myasthénique au cours d'autres maladies classées ailleurs	I60.1	Hémorragie sous-arachnoïdienne de l'artère cérébrale moyenne
G73.4	Myopathie au cours de maladies infectieuses et parasitaires classées ailleurs	I60.2	Hémorragie sous-arachnoïdienne de l'artère communicante antérieure
G73.5	Myopathie au cours de maladies endocriniennes	I60.3	Hémorragie sous-arachnoïdienne de l'artère communicante postérieure
G73.6	Myopathie au cours de maladies métaboliques	I60.4	Hémorragie sous-arachnoïdienne de l'artère basilaire
G73.7	Myopathie au cours d'autres maladies classées ailleurs	I60.5	Hémorragie sous-arachnoïdienne de l'artère vertébrale
G80.0	Paralysie cérébrale spastique quadriplégique	I60.6	Hémorragie sous-arachnoïdienne d'autres artères intracrâniennes
G80.1	Paralysie cérébrale spastique diplégique	I60.7	Hémorragie sous-arachnoïdienne d'une artère intracrânienne, sans précision
G80.2	Infirmité motrice cérébrale, forme spastique hémiparésie	I60.8	Autres hémorragies sous-arachnoïdiennes
G80.3	Paralysie cérébrale dyskinétique	I60.9	Hémorragie sous-arachnoïdienne, sans précision
G80.4	Paralysie cérébrale ataxique	I61.0	Hémorragie intracérébrale hémisphérique, sous-corticale
G80.8	Autres infirmités motrices cérébrales	I61.1	Hémorragie intracérébrale hémisphérique, corticale
G80.9	Paralysie cérébrale, sans précision	I61.2	Hémorragie intracérébrale hémisphérique, non précisée
G81.0	Hémiparésie ou hémiparésie flasque		
G81.1	Hémiparésie ou hémiparésie spastique	I61.3	Hémorragie intracérébrale du tronc cérébral
G81.9	Hémiparésie ou hémiparésie, sans précision	I61.4	Hémorragie intracérébrale cérébelleuse
G91.0	Hydrocéphalie communicante	I61.5	Hémorragie intracérébrale intraventriculaire
G91.1	Hydrocéphalie obstructive (non communicante)	I61.6	Hémorragie intracérébrale, localisations multiples
G92.0	Encéphalopathie toxique sous immunothérapie	I67.0	Dissection d'artères cérébrales
G92.9	Encéphalopathie toxique, autres et sans précision	I67.10	Anévrisme cérébral (acquis)
G93.0	Kystes cérébraux	I67.11	Fistule artérioveineuse cérébrale (acquise)
G93.5	Compression du cerveau	I67.2	Athérosclérose cérébrale
G93.6	Œdème cérébral	I67.3	Leucoencéphalopathie vasculaire progressive
G93.7	Syndrome de Reye	I67.4	Encéphalopathie hypertensive
I01.1	Endocardite rhumatismale aiguë	I67.5	Maladie de Moyamoya
I01.2	Myocardite rhumatismale aiguë	I67.6	Thrombose non pyogène du système veineux intracrânien
I21.0	Infarctus transmural aigu du myocarde, de la paroi antérieure	I67.7	Artérite cérébrale, non classée ailleurs
I21.1	Infarctus transmural aigu du myocarde, de la paroi inférieure	I67.80	Vasospasme au cours d'hémorragie sous-arachnoïdienne
I21.2	Infarctus transmural aigu du myocarde d'autres localisations		
I21.3	Infarctus transmural aigu du myocarde, de localisation non précisée	I68.0	Angiopathie amyloïde cérébrale {E85.-}
I21.4	Infarctus sous-endocardique aigu du myocarde	I68.1	Artérite cérébrale au cours de maladies infectieuses et parasitaires
I23.0	Hémopéricarde comme complication récente d'un infarctus aigu du myocarde	I68.2	Artérite cérébrale au cours d'autres maladies classées ailleurs
I23.1	Communication interauriculaire comme complication récente d'un infarctus aigu du myocarde	I71.00	Dissection de l'aorte localisation non précisée, sans indication de rupture
I23.2	Communication interventriculaire comme complication récente d'un infarctus aigu du myocarde	I71.01	Dissection de l'aorte thoracique, sans indication de rupture
I23.3	Rupture de la paroi cardiaque sans hémopéricarde comme complication récente d'un infarctus aigu du myocarde	I71.02	Dissection de l'aorte abdominale, sans indication de rupture
I23.4	Rupture des cordages tendineux comme complication récente d'un infarctus aigu du myocarde	I71.03	Dissection de l'aorte thoracoabdominale, sans indication de rupture
I23.5	Rupture du muscle papillaire comme complication récente d'un infarctus aigu du myocarde	I71.04	Dissection de l'aorte localisation non précisée, avec rupture
I23.6	Thrombose de l'oreillette, de l'auricule et du ventricule comme complication récente d'un infarctus aigu du myocarde	I71.05	Dissection de l'aorte thoracique, avec rupture
I25.5	Myocardopathie ischémique	I71.06	Dissection de l'aorte abdominale, avec rupture
I26.0	Embolie pulmonaire, avec mention de cœur pulmonaire aigu	I71.07	Dissection de l'aorte thoracoabdominale, avec rupture
		I71.1	Anévrisme aortique thoracique, rompu
		I71.2	Anévrisme aortique thoracique, sans mention de rupture
		I71.3	Anévrisme aortique abdominal, rompu

I71.4	Anévrisme aortique abdominal, sans mention de rupture	K41.11	Hernie crurale bilatérale, avec gangrène: Hernie récidivante
I71.5	Anévrisme aortique thoraco-abdominal(e), rompu	K41.40	Hernie crurale, unilatérale ou sans précision, avec gangrène: Non précisée comme hernie récidivante
I71.6	Anévrisme aortique thoraco-abdominal(e), sans mention de rupture	K41.41	Hernie crurale, unilatérale ou sans précision, avec gangrène: Hernie récidivante
I77.2	Rupture d'une artère		Hernie ombilicale, avec gangrène
I85.0	Varices œsophagiennes hémorragiques	K42.1	Hernie incisionnelle avec gangrène
J05.1	Epiglottite aiguë	K43.1	Hernie parastomale, avec gangrène
J39.0	Abcès parapharyngé et rétropharyngé	K43.4	Hernie épigastrique avec gangrène
J46	État de mal asthmatique	K43.70	Autres hernies de la paroi abdominale antérieure avec gangrène
J67.0	Poumon de fermier	K43.78	Hernies de la paroi abdominale antérieure non précisées avec gangrène
J67.1	Bagasseuse		Hernie diaphragmatique, avec gangrène
J67.2	Poumon des oiseleurs	K43.79	Autres hernies abdominales précisées, avec gangrène
J67.3	Subérose		Perforation de l'intestin (non traumatique)
J67.4	Poumon des malteurs	K44.1	Péritonite bactérienne spontanée [PBS] (aiguë)
J67.5	Poumon des champignonnistes	K45.1	Péritonite aiguë, autres et sans précision
J67.6	Poumon des écorceurs d'érables		Adhérences péritonéales
J67.7	Maladie pulmonaire due aux systèmes de conditionnement et d'humidification de l'air	K63.1	Hémopéritoine
J67.8	Alvéolite allergique due à autres poussières organiques	K65.00	Autres maladies précisées du péritoine
J67.9	Alvéolite allergique due aux poussières organiques, sans précision	K65.09	Maladie du péritoine, sans précision
J80.01	Syndrome de détresse respiratoire de l'adulte [SDRA]: Syndrome de détresse respiratoire [SDRA] léger chez l'adulte	K66.0	Péritonite à Chlamydia {A74.8}
J80.02	Syndrome de détresse respiratoire de l'adulte [SDRA]: Syndrome de détresse respiratoire [SDRA] modéré chez l'adulte	K66.1	Péritonite gonococcique {A54.8}
J80.03	Syndrome de détresse respiratoire de l'adulte [SDRA]: Syndrome de détresse respiratoire [SDRA] sévère chez l'adulte	K66.8	Péritonite syphilitique {A52.7}
J80.09	Syndrome de détresse respiratoire de l'adulte [SDRA]: Syndrome de détresse respiratoire [SDRA] sans précision du degré de sévérité	K66.9	Péritonite tuberculeuse {A18.3}
J84.1	Autres affections pulmonaires interstitielles avec fibrose	K67.0	Autres atteintes péritonéales au cours de maladies infectieuses classées ailleurs
J85.0	Gangrène et nécrose du poumon	K67.1	Insuffisance hépatique alcoolique
J85.1	Abcès du poumon avec pneumonie	K67.2	Insuffisance hépatique aiguë et subaiguë
J85.2	Abcès du poumon sans pneumonie	K67.3	Encéphalopathie hépatique degré 3
J85.3	Abcès du médiastin	K67.8	Encéphalopathie hépatique degré 4
J86.0	Pyothorax avec fistule	K70.4	Cirrhose biliaire primitive
J86.9	Pyothorax sans fistule	K72.0	Abcès du foie
J93.0	Pneumothorax spontané avec pression positive	K72.73	Phlébite de la veine porte
J95.1	Insuffisance pulmonaire aiguë consécutive à une intervention chirurgicale thoracique	K72.74	Hépatite auto-immune
K12.20	Phlegmon de la bouche (plancher)	K74.3	Syndrome hépato-rénal
K12.21	Abcès sousmandibulaire sans indication d'extension médiastinale, parapharyngée ou cervicale	K75.0	Pancréatite aiguë idiopathique: Avec complication d'organe - organique
K12.22	Abcès sousmandibulaire avec indication d'extension médiastinale, parapharyngée ou cervicale	K75.1	Pancréatite aiguë d'origine biliaire: Avec complication d'organe - organique
K22.3	Perforation de l'œsophage	K75.4	Pancréatite aiguë alcoolique: Avec complication d'organe - organique
K25.0	Ulcère de l'estomac: Aigu avec hémorragie	K76.7	Pancréatite aiguë médicamenteuse: Avec complication d'organe - organique
K25.1	Ulcère de l'estomac: Aigu avec perforation	K85.01	Autres pancréatites aiguës: Avec complication d'organe - organique
K25.2	Ulcère de l'estomac: Aigu avec hémorragie et perforation	K85.11	Pancréatite aiguë, sans précision: Avec complication d'organe - organique
K26.0	Ulcère du duodénum: Aigu avec hémorragie	K85.21	Inflammation généralisée des muqueuses par immunodéficience
K26.1	Ulcère du duodénum: Aigu avec perforation	K85.31	Atteintes tuberculeuses de l'intestin, du péritoine et des ganglions mésentériques {A18.3}
K26.2	Ulcère du duodénum: Aigu avec hémorragie et perforation	K85.81	Mégacôlon au cours de la maladie de Chagas {B57.3}
K40.10	Hernie inguinale bilatérale, avec gangrène: Non précisée comme hernie récidivante	K85.91	Stade 1 de maladie aiguë de rejet de l'appareil digestif greffe-contre-hôte {T86.01}
K40.11	Hernie inguinale bilatérale, avec gangrène: Hernie récidivante	K91.80	Stade 2 de maladie aiguë de rejet de l'appareil digestif greffe-contre-hôte {T86.02}
K40.40	Hernie inguinale, unilatérale ou sans précision, avec gangrène: Non précisée comme hernie récidivante	K93.0	Stade 3 de maladie aiguë de rejet de l'appareil digestif greffe-contre-hôte {T86.02}
K40.41	Hernie inguinale, unilatérale ou sans précision, avec gangrène: Hernie récidivante	K93.1	Stade 4 de maladie aiguë de rejet de l'appareil digestif greffe-contre-hôte {T86.02}
K41.10	Hernie crurale bilatérale, avec gangrène: Non précisée comme hernie récidivante	K93.21	Epidermolyse nécrosante suraiguë [Lyell]: Atteinte de moins de 30% de la surface corporelle SAI
		K93.22	Epidermolyse nécrosante suraiguë [Lyell]: Atteinte de 30% et plus de la surface corporelle
		K93.23	Microangiopathie thrombotique
		L51.20	Granulomatose de Wegener
		L51.21	Syndrome de la crosse aortique [Takayasu]
		M31.1	
		M31.3	
		M31.4	

M31.5	Artérite à cellules géantes avec polymyalgie rhumatismale	N25.1	Diabète insipide néphrogénique
M32.1	Lupus érythémateux disséminé avec atteinte d'organes et d'appareils	N49.80	Gangrène de Fournier chez l'homme
M48.40	Fracture vertébrale de fatigue: Localisations multiples de la colonne vertébrale	N76.80	Gangrène de Fournier chez la femme
M48.41	Fracture vertébrale de fatigue: Région occipito-atloïdo-axoïdienne	O14.1	Prééclampsie sévère
M48.42	Fracture vertébrale de fatigue: Région cervicale	O14.2	Syndrome HELLP
M48.43	Fracture vertébrale de fatigue: Région cervico-dorsale	O15.0	Eclampsie au cours de la grossesse
M48.44	Fracture vertébrale de fatigue: Région dorsale	O15.1	Eclampsie au cours du travail
M72.60	Fasciite nécrosante: Sièges multiples	O15.2	Eclampsie au cours de la puerpéralité
M72.61	Fasciite nécrosante: Région scapulaire	P91.7	Hydrocéphalie acquise du nouveau-né
M72.62	Fasciite nécrosante: Bras	Q00.0	Anencéphalie
M72.63	Fasciite nécrosante: Avant-bras	Q00.1	Cranio-rachischisis
M72.64	Fasciite nécrosante: Main	Q00.2	Inienéphalie
M72.65	Fasciite nécrosante: Région pelvienne et cuisse	Q01.0	Encéphalocèle frontale
M72.66	Fasciite nécrosante: Jambe	Q01.1	Encéphalocèle naso-frontale
M72.67	Fasciite nécrosante: Cheville et pied	Q01.2	Encéphalocèle occipitale
M72.68	Fasciite nécrosante: Autres	Q01.8	Encéphalocèle d'autres localisations
M72.69	Fasciite nécrosante: Localisations non précisées	Q01.9	Encéphalocèle, sans précision
M84.40	Fracture pathologique, non classée ailleurs: Sièges multiples	Q02	Microcéphalie
M84.41	Fracture pathologique, non classée ailleurs: Région scapulaire	Q03.0	Malformations de l'aqueduc de Sylvius
M84.42	Fracture pathologique, non classée ailleurs: Bras	Q03.1	Atrésie des fentes de Luschka et du foramen de Magendie
M84.43	Fracture pathologique, non classée ailleurs: Avant-bras	Q03.8	Autres hydrocéphalies congénitales
M84.44	Fracture pathologique, non classée ailleurs: Main	Q03.9	Hydrocéphalie congénitale, sans précision
M84.45	Fracture pathologique, non classée ailleurs: Région pelvienne et cuisse	Q04.0	Malformations congénitales du corps calleux
M84.46	Fracture pathologique, non classée ailleurs: Jambe	Q04.1	Arhinencéphalie
M84.47	Fracture pathologique, non classée ailleurs: Cheville et pied	Q04.2	Holoprosencéphalie
M84.48	Fracture pathologique, non classée ailleurs: Autres	Q04.3	Autres anomalies localisées du développement de l'encéphale
M84.49	Fracture pathologique, non classée ailleurs: Localisations non précisées	Q04.4	Dysplasie du septum et des voies optiques
N00.0	Syndrome néphritique aigu: Anomalies glomérulaires mineures	Q04.5	Mégalencéphalie
N00.1	Syndrome néphritique aigu: Lésions glomérulaires segmentaires et focales	Q04.6	Kystes cérébraux congénitaux
N00.2	Syndrome néphritique aigu: Glomérulonéphrite membraneuse diffuse	Q04.8	Autres malformations congénitales précisées de l'encéphale
N00.3	Syndrome néphritique aigu: Glomérulonéphrite mésangio-proliférative diffuse	Q04.9	Malformation congénitale de l'encéphale, sans précision
N00.4	Syndrome néphritique aigu: Glomérulonéphrite proliférative endocapillaire diffuse	Q05.0	Spina bifida cervical, avec hydrocéphalie
N00.5	Syndrome néphritique aigu: Glomérulonéphrite mésangiocapillaire diffuse	Q05.1	Spina bifida thoracique, avec hydrocéphalie
N00.6	Syndrome néphritique aigu: Maladie à dépôt dense	Q05.2	Spina bifida lombaire, avec hydrocéphalie
N00.7	Syndrome néphritique aigu: Glomérulonéphrite diffuse en croissant	Q05.3	Spina bifida sacré, avec hydrocéphalie
N00.8	Syndrome néphritique aigu: Autres modifications morphologiques	Q05.4	Spina bifida, avec hydrocéphalie, sans précision
N00.9	Syndrome néphritique aigu: Type de modification morphologique non précisé	Q05.5	Spina bifida cervical, sans hydrocéphalie
N05.0	Syndrome néphritique, sans précision: Anomalies glomérulaires mineures	Q05.6	Spina bifida thoracique, sans hydrocéphalie
N10	Néphrite tubulo-interstitielle aiguë	Q05.7	Spina bifida lombaire, sans hydrocéphalie
N13.3	Hydronéphroses, autres et sans précision	Q05.8	Spina bifida sacré, sans hydrocéphalie
N17.03	Insuffisance rénale aiguë avec nécrose tubulaire: Stade 3	Q05.9	Spina bifida, sans précision
N17.13	Insuffisance rénale aiguë avec nécrose corticale aiguë: Stade 3	Q06.0	Amyélie
N17.23	Insuffisance rénale aiguë avec nécrose médullaire: Stade 3	Q06.1	Hypoplasie et dysplasie de la moelle épinière
N17.83	Autres insuffisances rénales aiguës: Stade 3	Q06.2	Diastématomyélie
N17.93	Insuffisance rénale aiguë, sans précision: Stade 3	Q06.3	Autres malformations congénitales de la queue de cheval
N18.4	Maladie rénale chronique, stade 4	Q06.4	Hydromyélie
N18.5	Maladie rénale chronique, stade 5	Q06.8	Autres malformations congénitales précisées de la moelle épinière
		Q06.9	Malformation congénitale de la moelle épinière, sans précision
		Q07.0	Syndrome d'Arnold-Chiari
		Q07.8	Autres malformations congénitales précisées du système nerveux
		Q07.9	Malformation congénitale du système nerveux, sans précision
		Q20.0	Tronc artériel commun
		Q20.1	Ventricule droit à double issue [Double outlet right ventricle]
		Q20.2	Ventricule gauche à double issue [Double outlet left ventricle]
		Q20.3	Communication ventriculo-auriculaire discordante
		Q20.4	Ventricule à double issue [Double inlet ventricle]
		Q20.5	Communication auriculo-ventriculaire discordante
		Q20.6	Isomérisme des auricules cardiaques
		Q20.8	Autres malformations congénitales des cavités et des orifices cardiaques

Q20.9	Malformation congénitale des cavités et des orifices cardiaques, sans précision	Q27.2	Autres malformations congénitales de l'artère rénale
Q21.0	Communication interventriculaire	Q27.3	Malformation artérioveineuse périphérique
Q21.1	Communication interauriculaire	Q27.4	Phlébectasie congénitale
Q21.2	Communication auriculo-ventriculaire	Q27.8	Autres malformations congénitales précisées de l'appareil circulatoire périphérique
Q21.3	Tétralogie de Fallot	Q27.9	Malformation congénitale de l'appareil circulatoire périphérique, sans précision
Q21.4	Communication aorto-pulmonaire	Q28.00	Anévrisme artérioveineux congénital des vaisseaux précérébraux
Q21.80	Pentalogie de Fallot	Q28.01	Fistule artérioveineuse congénitale des vaisseaux précérébraux
Q21.88	Autres malformations congénitales des septums cardiaques	Q28.08	Autres malformations artérioveineuses congénitales des vaisseaux précérébraux
Q21.9	Malformation congénitale d'une cloison cardiaque, sans précision	Q28.09	Malformation artérioveineuse congénitale des vaisseaux précérébraux, non précisée
Q22.0	Atrésie de la valve pulmonaire	Q28.10	Anévrisme congénital des vaisseaux précérébraux
Q22.1	Sténose congénitale de la valve pulmonaire	Q28.11	Fistule congénitale des vaisseaux précérébraux
Q22.2	Insuffisance congénitale de la valve pulmonaire	Q28.18	Autres malformations congénitales des vaisseaux précérébraux
Q22.3	Autres malformations congénitales de la valve pulmonaire	Q28.19	Malformation congénitale des vaisseaux précérébraux, non précisée
Q22.4	Sténose congénitale de la valvule tricuspide	Q28.20	Anévrisme artérioveineux congénital des vaisseaux cérébraux
Q22.5	Maladie d'Ebstein	Q28.21	Fistule artérioveineuse congénitale des vaisseaux cérébraux
Q22.6	Hypoplasie du cœur droit	Q28.28	Autres malformations artérioveineuses congénitales des vaisseaux cérébraux
Q22.8	Autres malformations congénitales de la valvule tricuspide	Q28.29	Malformation artérioveineuse congénitale des vaisseaux cérébraux, non précisée
Q22.9	Malformation congénitale de la valvule tricuspide, sans précision	Q28.30	Anévrisme congénital des vaisseaux cérébraux
Q23.0	Sténose congénitale de la valvule aortique	Q28.31	Fistule congénitale des vaisseaux cérébraux
Q23.1	Insuffisance congénitale de la valvule aortique	Q28.38	Autres malformations congénitales des vaisseaux cérébraux
Q23.2	Sténose mitrale congénitale	Q28.39	Malformation congénitale des vaisseaux cérébraux, non précisée
Q23.3	Insuffisance mitrale congénitale	Q28.80	Autre anévrisme congénital
Q23.4	Hypoplasie du cœur gauche	Q28.81	Autre fistule congénitale de l'appareil circulatoire
Q23.8	Autres malformations congénitales des valvules aortique et mitrale	Q28.88	Autres malformations congénitales précisées de l'appareil circulatoire.
Q23.9	Malformation congénitale des valvules aortique et mitrale, sans précision	Q28.9	Malformation congénitale de l'appareil circulatoire, sans précision
Q24.0	Dextrocardie	Q30.0	Atrésie des choanes
Q24.1	Lévo-cardie	Q31.0	Ptérygion du larynx
Q24.2	Cœur triatrial	Q31.1	Sténose sous-glottique congénitale
Q24.3	Sténose de l'infundibulum pulmonaire	Q31.2	Hypoplasie du larynx
Q24.4	Sténose sous-aortique congénitale	Q31.3	Laryngocèle
Q24.5	Malformation des vaisseaux coronaires	Q31.5	Laryngomalacie congénitale
Q24.6	Bloc congénital du cœur	Q31.8	Autres malformations congénitales du larynx
Q24.8	Autres malformations cardiaques congénitales précisées	Q31.9	Malformation congénitale du larynx, sans précision
Q24.9	Malformation cardiaque congénitale, sans précision	Q32.0	Trachéomalacie congénitale
Q25.0	Perméabilité du canal artériel	Q32.1	Autres malformations congénitales de la trachée
Q25.1	Coarctation de l'aorte	Q32.2	Bronchomalacie congénitale
Q25.2	Atrésie de l'aorte	Q32.3	Sténose bronchique congénitale
Q25.3	Sténose de l'aorte (congénitale)	Q32.4	Autres malformations congénitales des bronches
Q25.4	Autres malformations congénitales de l'aorte	Q33.0	Poumon kystique congénital
Q25.5	Atrésie de l'artère pulmonaire	Q33.1	Lobe pulmonaire surnuméraire
Q25.6	Sténose (congénitale) de l'artère pulmonaire	Q33.2	Séquestration pulmonaire (congénitale)
Q25.7	Autres malformations congénitales de l'artère pulmonaire	Q33.3	Agénésie du poumon
Q25.8	Autres malformations congénitales des gros vaisseaux	Q33.4	Bronchectasie congénitale
Q25.9	Malformation congénitale des gros vaisseaux, sans précision	Q33.5	Tissu ectopique intrapulmonaire (congénital)
Q26.0	Sténose congénitale de la veine cave	Q33.6	Hypoplasie et dysplasie du poumon
Q26.1	Persistance de la veine cave supérieure gauche	Q33.8	Autres malformations congénitales du poumon
Q26.2	Retour veineux pulmonaire anormal total	Q33.9	Malformation congénitale du poumon, sans précision
Q26.3	Retour veineux pulmonaire anormal partiel	Q34.0	Anomalie de la plèvre
Q26.4	Retour veineux pulmonaire anormal, sans précision	Q34.1	Kyste congénital du médiastin
Q26.5	Retour veineux portal anormal	Q34.8	Autres malformations congénitales précisées de l'appareil respiratoire
Q26.6	Fistule entre la veine porte et l'artère hépatique (congénitale)	Q34.9	Malformation congénitale de l'appareil respiratoire, sans précision
Q26.8	Autres malformations congénitales des grandes veines	Q35.1	Fente de la voûte du palais
Q26.9	Malformation congénitale d'une grande veine, sans précision	Q35.3	Fente du voile du palais
Q27.0	Absence congénitale et hypoplasie de l'artère ombilicale		
Q27.1	Sténose congénitale de l'artère rénale		

Q35.5	Fente de la voûte et du voile du palais	Q44.1	Autres malformations congénitales de la vésicule biliaire
Q37.0	Fente de la voûte du palais avec fente labiale bilatérale	Q44.2	Atrésie des voies biliaires
Q37.1	Fente de la voûte du palais avec fente labiale unilatérale	Q44.3	Sténose et rétrécissement congénitaux des voies biliaires
Q37.2	Fente du voile du palais avec fente labiale bilatérale	Q44.4	Kyste du cholédoque
Q37.3	Fente du voile du palais avec fente labiale unilatérale	Q44.5	Autres malformations congénitales des voies biliaires
Q37.4	Fente de la voûte et du voile du palais avec fente labiale bilatérale	Q44.6	Maladie kystique du foie
Q37.5	Fente de la voûte et du voile du palais avec fente labiale unilatérale	Q44.7	Autres malformations congénitales du foie
Q39.0	Atrésie de l'œsophage, sans fistule	Q45.0	Agénésie, aplasie et hypoplasie du pancréas
Q39.1	Atrésie de l'œsophage avec fistule trachéo-œsophagienne	Q45.1	Pancréas annulaire
Q39.2	Fistule trachéo-œsophagienne congénitale, sans atrésie	Q45.2	Kyste pancréatique congénital
Q39.3	Sténose et rétrécissement congénitaux de l'œsophage	Q45.3	Autres malformations congénitales du pancréas et du canal pancréatique
Q39.4	Ptérygion congénital de l'œsophage	Q45.8	Autres malformations congénitales précisées de l'appareil digestif
Q39.5	Dilatation congénitale de l'œsophage	Q45.9	Malformation congénitale de l'appareil digestif, sans précision
Q39.6	Diverticule de l'œsophage (congénital)	Q60.1	Agénésie rénale, bilatérale
Q39.8	Autres malformations congénitales de l'œsophage	Q77.0	Achondrogénésie
Q39.9	Malformation congénitale de l'œsophage, sans précision	Q77.1	Insuffisance staturale thanatophore
Q40.0	Sténose hypertrophique congénitale du pylore	Q77.2	Syndrome des côtes courtes
Q40.1	Hernie hiatale congénitale	Q77.3	Chondrodysplasie ponctuée
Q40.2	Autres malformations congénitales précisées de l'estomac	Q77.4	Achondroplasie
Q40.3	Malformation congénitale de l'estomac, sans précision	Q77.5	Dysplasie diastrophique
Q40.8	Autres malformations congénitales précisées des voies digestives supérieures	Q77.6	Dysplasie chondro-ectodermique
Q40.9	Malformation congénitale des voies digestives supérieures, sans précision	Q77.7	Dysplasie spondylo-épiphytaire
Q41.0	Absence, atrésie et sténose congénitales du duodénum	Q77.8	Autres ostéochondrodysplasies avec anomalies de la croissance des os longs et du rachis
Q41.1	Absence, atrésie et sténose congénitales du jéjunum	Q77.9	Ostéochondrodysplasie avec anomalies de la croissance des os longs et du rachis, sans précision
Q41.2	Absence, atrésie et sténose congénitales de l'iléon	Q78.0	Ostéogénèse imparfaite
Q41.8	Absence, atrésie et sténose congénitales d'autres localisations précisées de l'intestin grêle	Q78.1	Dysplasie polyostotique fibreuse [maladie de Jaffe-Lichtenstein]
Q41.9	Absence, atrésie et sténose congénitales de l'intestin grêle, sans précision de localisation	Q78.2	Ostéopétrose
Q42.0	Absence, atrésie et sténose congénitales du rectum, avec fistule	Q78.3	Dysplasie diaphysaire progressive
Q42.1	Absence, atrésie et sténose congénitales du rectum, sans fistule	Q78.4	Enchondromatose
Q42.2	Absence, atrésie et sténose congénitales de l'anus, avec fistule	Q78.5	Dysplasie métaphysaire
Q42.3	Absence, atrésie et sténose congénitales de l'anus, sans fistule	Q78.6	Exostoses multiples congénitales
Q42.8	Absence, atrésie et sténose congénitales d'autres localisations du côlon	Q78.8	Autres ostéochondrodysplasies précisées
Q42.9	Absence, atrésie et sténose congénitales du côlon, sans précision de localisation	Q78.9	Ostéochondrodysplasie, sans précision
Q43.0	Diverticule de Meckel	Q79.0	Hernie diaphragmatique congénitale
Q43.1	Maladie de Hirschsprung	Q79.1	Autres malformations congénitales du diaphragme
Q43.2	Autres anomalies fonctionnelles congénitales du côlon	Q79.2	Exomphale
Q43.3	Malformations congénitales de fixation de l'intestin	Q79.3	Gastroschisis
Q43.40	Duplication de l'intestin grêle	Q79.4	Aplasie congénitale de la musculature abdominale
Q43.41	Duplication du côlon	Q79.5	Autres malformations congénitales de la paroi abdominale
Q43.42	Duplication du rectum	Q79.6	Syndrome d'Ehlers-Danlos
Q43.49	Duplication de l'intestin, non précisée	Q79.8	Autres malformations congénitales du système ostéo-articulaire et des muscles
Q43.5	Ectopie de l'anus	Q79.9	Malformation congénitale du système ostéo-articulaire et des muscles, sans précision
Q43.6	Fistule congénitale du rectum et de l'anus	Q80.0	Ichtyose vulgaire
Q43.7	Persistance du cloaque	Q80.1	Ichtyose liée au chromosome X
Q43.8	Autres malformations congénitales précisées de l'intestin	Q80.2	Ichtyose lamellaire
Q43.9	Malformation congénitale de l'intestin, sans précision	Q80.3	Érythrodermie ichtyosiforme bulleuse congénitale
Q44.0	Agénésie, aplasie et hypoplasie de la vésicule biliaire	Q80.4	Fœtus Arlequin
		Q80.8	Autres ichtyoses congénitales
		Q80.9	Ichtyose congénitale, sans précision
		Q81.0	Epidermolyse bulleuse simple
		Q81.1	Epidermolyse bulleuse létale
		Q81.2	Epidermolyse bulleuse dystrophique
		Q81.8	Autres épidermolyses bulleuses
		Q81.9	Epidermolyse bulleuse, sans précision
		Q82.00	Lymphœdème héréditaire du (des) membre(s) supérieur(s) et inférieur(s), stade I
		Q82.01	Lymphœdème héréditaire du (des) membre(s) supérieur(s) et inférieur(s), stade II
		Q82.02	Lymphœdème héréditaire du (des) membre(s) supérieur(s) et inférieur(s), stade III

Q82.03	Lymphoedème héréditaire, autre localisation, stade I	Q93.0	Monosomie d'un chromosome entier, non-disjonction méiotique
Q82.04	Lymphoedème héréditaire, autre localisation, stade II		
Q82.05	Lymphoedème héréditaire, autre localisation, stade III	Q93.1	Monosomie d'un chromosome entier, mosaïque chromosomique (non-disjonction mitotique)
Q82.08	Autre lymphoedème héréditaire		
Q82.09	Lymphoedème héréditaire, sans précision	Q93.2	Chromosome remplacé par un anneau ou dicentrique
Q82.1	Xeroderma pigmentosum		
Q82.2	Mastocytose (congénitale)	Q93.3	Délétion du bras court du chromosome 4
Q82.3	Incontinentia pigmenti	Q93.4	Délétion du bras court du chromosome 5
Q85.0	Neurofibromatose (non maligne)	Q93.5	Autres délétions partielles d'un chromosome
Q85.1	Sclérose tubéreuse	Q93.6	Délétions vues seulement à la prométaphase
Q85.8	Autres phacomatoses, non classées ailleurs	Q93.7	Délétions avec autres réarrangements complexes
Q85.9	Phacomatose, sans précision	Q93.8	Autres délétions des autosomes
Q86.0	Syndrome d'alcoolisme fœtal (dysmorphique)	Q93.9	Délétion des autosomes, sans précision
Q86.1	Embryopathie due aux anti-épileptiques	Q95.0	Translocation ou insertion équilibrée chez un sujet normal
Q86.2	Dysmorphisme dû à la warfarine		
Q86.80	Embryopathie due à la thalidomide	Q95.1	Inversion chromosomique chez un sujet normal
Q86.88	Autres syndromes congénitaux malformatifs dus à des causes exogènes connues	Q95.2	Réarrangement autosomique équilibré chez un sujet anormal
Q87.0	Syndromes congénitaux malformatifs atteignant principalement l'aspect de la face	Q95.3	Réarrangement sexuel/autosomique équilibré chez un sujet anormal
Q87.1	Syndromes congénitaux malformatifs associés principalement à une petite taille	Q95.4	Sujet avec marqueur d'hétérochromatine
Q87.2	Syndromes congénitaux malformatifs impliquant principalement les membres	Q95.5	Sujet avec site autosomique fragile
Q87.3	Syndromes congénitaux malformatifs comprenant un gigantisme néonatal	Q95.8	Autres réarrangements équilibrés et marqueurs structurels
Q87.4	Syndrome de Marfan	Q95.9	Réarrangement équilibré et marqueur structurel, sans précision
Q87.5	Autres syndromes congénitaux malformatifs avec d'autres modifications du squelette	Q96.0	Caryotype 45,X
Q87.8	Autres syndromes congénitaux malformatifs précisés, non classés ailleurs	Q96.1	Caryotype 46,X iso (Xq)
Q89.00	Splénomégalie congénitale	Q96.2	Caryotype 46,X avec chromosome sexuel anormal, sauf iso (Xq)
Q89.01	Asplénie (congénitale)	Q96.3	Mosaïque chromosomique, 45,X/46,XX ou XY
Q89.08	Autres malformations congénitales de la rate	Q96.4	Mosaïque chromosomique, 45,X/autre(s) lignée(s) cellulaire(s) avec chromosome sexuel anormal
Q89.1	Malformations congénitales des surrénales	Q96.8	Autres formes du syndrome de Turner
Q89.2	Malformations congénitales des autres glandes endocrines	Q96.9	Syndrome de Turner, sans précision
Q89.4	Jumeaux soudés	Q97.0	Caryotype 47,XXX
Q89.7	Malformations congénitales multiples, non classées ailleurs	Q97.1	Femme avec plus de trois chromosomes X
Q89.8	Autres malformations congénitales précisées	Q97.2	Mosaïque chromosomique, lignées avec divers nombres de chromosomes X
Q89.9	Malformation congénitale, sans précision	Q97.3	Femme avec un caryotype 46,XY
Q90.0	Trisomie 21, non-disjonction méiotique	Q97.8	Autres anomalies précisées des chromosomes sexuels, phénotype féminin
Q90.1	Trisomie 21, mosaïque chromosomique (non-disjonction mitotique)	Q97.9	Anomalie des chromosomes sexuels, phénotype féminin, sans précision
Q90.2	Trisomie 21, translocation	Q98.0	Syndrome de Klinefelter, caryotype 47,XXY
Q90.9	Syndrome de Down, sans précision	Q98.1	Syndrome de Klinefelter, homme avec plus de deux chromosomes X
Q91.0	Trisomie 18, non-disjonction méiotique	Q98.2	Syndrome de Klinefelter, homme avec caryotype 46,XX
Q91.1	Trisomie 18, mosaïque chromosomique (non-disjonction mitotique)	Q98.3	Autre phénotype masculin avec caryotype 46,XX
Q91.2	Trisomie 18, translocation	Q98.4	Syndrome de Klinefelter, sans précision
Q91.3	Syndrome d'Edwards, sans précision	Q98.5	Caryotype 47,XY
Q91.4	Trisomie 13, non-disjonction méiotique	Q98.6	Homme avec chromosomes sexuels de structure anormale
Q91.5	Trisomie 13, mosaïque chromosomique (non-disjonction mitotique)	Q98.7	Homme avec mosaïque des chromosomes sexuels
Q91.6	Trisomie 13, translocation	Q98.8	Autres anomalies précisées des chromosomes sexuels, phénotype masculin
Q91.7	Syndrome de Patau, sans précision	Q98.9	Anomalie des chromosomes sexuels, phénotype masculin, sans précision
Q92.0	Trisomie d'un chromosome entier, non-disjonction méiotique	Q99.0	Chimère 46,XX/46,XY
Q92.1	Trisomie d'un chromosome entier, mosaïque chromosomique (non-disjonction mitotique)	Q99.1	Hermaphrodite vrai 46,XX
Q92.2	Trisomie partielle majeure	Q99.2	Chromosome X fragile
Q92.3	Trisomie partielle mineure	Q99.8	Autres anomalies précisées des chromosomes
Q92.4	Duplications vues seulement à la prométaphase	Q99.9	Anomalie chromosomique, sans précision
Q92.5	Duplications avec autres réarrangements complexes	R09.0	Asphyxie
Q92.6	Chromosomes marqueurs supplémentaires	R57.0	Choc cardiogénique
Q92.7	Triploïdie et polyplôdie	R57.1	Choc hypovolémique
Q92.8	Autres trisomies et trisomies partielles précisées des autosomes	R57.2	Choc septique
Q92.9	Trisomie et trisomie partielle des autosomes, sans précision	R57.8	Autres chocs
		S02.1	Fracture de la base du crâne
		S02.3	Fracture du plancher de l'orbite

S06.1	Œdème cérébral traumatique	S34.71	Niveau fonctionnel d'une lésion médullaire lombo-sacrée: L1
S06.20	Lésion traumatique cérébrale et cérébelleuse diffuse, SAI	S34.72	Niveau fonctionnel d'une lésion médullaire lombo-sacrée: L2
S06.21	Contusion cérébrale diffuse	S34.73	Niveau fonctionnel d'une lésion médullaire lombo-sacrée: L3
S06.22	Contusion cérébelleuse diffuse	S34.74	Niveau fonctionnel d'une lésion médullaire lombo-sacrée: L4
S06.23	Hématomes cérébral et cérébelleux multiples	S34.75	Niveau fonctionnel d'une lésion médullaire lombo-sacrée: L5
S06.28	Autres lésions cérébrales et cérébelleuses diffuses	S34.76	Niveau fonctionnel d'une lésion médullaire lombo-sacrée: S1
S06.30	Atteinte limitée ou circonscrite du tissu cérébral, SAI	S34.77	Niveau fonctionnel d'une lésion médullaire lombo-sacrée: S2-S5
S06.31	Contusion cérébrale circonscrite	S34.8	Lésion traumatique de nerfs autres et non précisés au niveau de l'abdomen, des lombes et du bassin
S06.32	Contusion cérébelleuse circonscrite	S35.0	Lésion traumatique de l'aorte abdominale
S06.33	Hématome cérébral circonscrit	S35.1	Lésion traumatique de la veine cave inférieure
S06.34	Hématome cérébelleux circonscrit	S35.2	Lésion traumatique de l'artère cœliaque ou mésentérique
S06.38	Autres lésions cérébrales et cérébelleuses circonscrites	S35.3	Lésion traumatique de la veine porte ou splénique
S06.4	Hémorragie épidurale	S35.4	Lésion traumatique des vaisseaux sanguins du rein
S06.5	Hémorragie sous-durale traumatique	S35.5	Lésion traumatique des vaisseaux sanguins iliaques
S06.6	Hémorragie sous-arachnoïdienne traumatique	S35.7	Lésion traumatique de multiples vaisseaux sanguins au niveau de l'abdomen, des lombes et du bassin
S12.0	Fracture de la première vertèbre cervicale	S35.88	Lésion traumatique d'autres vaisseaux sanguins au niveau de l'abdomen, des lombes et du bassin
S12.1	Fracture de la deuxième vertèbre cervicale	S35.9	Lésion traumatique de vaisseaux sanguins non précisés, au niveau de l'abdomen, des lombes et du bassin
S12.21	Fracture de la 3ème vertèbre cervicale	S36.00	Lésion de la rate, SAI
S12.22	Fracture de la 4ème vertèbre cervicale	S36.01	Hématome splénique
S12.23	Fracture de la 5ème vertèbre cervicale	S36.02	Déchirure de la capsule de la rate, sans atteinte plus importante du parenchyme
S12.24	Fracture de la 6ème vertèbre cervicale	S36.03	Déchirure de la rate, avec atteinte du parenchyme
S12.25	Fracture de la 7ème vertèbre cervicale	S36.04	Rupture massive du parenchyme de la rate
S12.7	Fractures multiples des vertèbres cervicales	S36.08	Autre lésion de la rate
S12.9	Fracture du cou, partie non précisée	S36.10	Lésion du foie, SAI
S13.11	Luxation d'une vertèbre cervicale: C1/C2	S36.11	Contusion et hématome du foie
S13.12	Luxation d'une vertèbre cervicale: C2/C3	S36.12	Déchirure hépatique, SAI
S13.13	Luxation d'une vertèbre cervicale: C3/C4	S36.13	Déchirure minimale hépatique
S13.14	Luxation d'une vertèbre cervicale: C4/C5	S36.14	Déchirure hépatique modérée
S13.15	Luxation d'une vertèbre cervicale: C5/C6	S36.15	Déchirure hépatique majeure
S13.16	Luxation d'une vertèbre cervicale: C6/C7	S36.16	Autre lésion du foie
S13.17	Luxation d'une vertèbre cervicale: C7/D1	S36.17	Lésion traumatique: vésicule biliaire
S22.44	Fractures multiples de côtes: Avec fractures de quatre côtes ou plus	S36.18	Lésion traumatique: canal biliaire
S22.5	Volet costal	S36.20	Lésion traumatique du pancréas: Partie non précisée
S27.0	Pneumothorax traumatique	S36.21	Lésion traumatique du pancréas: Tête
S27.1	Hémithorax traumatique	S36.22	Lésion traumatique du pancréas: Corps
S27.2	Hémopneumothorax traumatique	S36.23	Lésion traumatique du pancréas: Queue
S27.31	Contusion et hématome du poumon	S36.29	Lésion traumatique du pancréas: Autres parties et parties multiples
S27.32	Déchirure du poumon	S36.3	Lésion traumatique de l'estomac
S27.5	Lésion traumatique de la trachée thoracique	S36.40	Lésion traumatique de l'intestin grêle: Intestin grêle, partie non précisée
S27.7	Lésions traumatiques multiples des organes intrathoraciques	S36.41	Lésion traumatique de l'intestin grêle: Duodénum
S27.81	Lésion traumatique d'autres organes et structures intrathoraciques précisés: Diaphragme	S36.49	Lésion traumatique de l'intestin grêle: Autres parties et parties multiples de l'intestin grêle
S27.83	Lésion traumatique d'autres organes et structures intrathoraciques précisés: Œsophage, partie thoracique	S36.50	Lésion traumatique du côlon: Gros intestin/côlon, partie non précisée
S28.0	Écrasement du thorax	S36.51	Lésion traumatique du côlon: Côlon ascendant
S32.7	Fractures multiples du rachis lombaire et du bassin	S36.52	Lésion traumatique du côlon: Côlon transverse
S32.89	Fracture: Parties du bassin, autres et sans précision	S36.53	Lésion traumatique du côlon: Côlon descendant
S34.0	Contusion et œdème de la moelle lombaire [Conus medullaris]	S36.54	Lésion traumatique du côlon: Côlon sigmoïde
S34.10	Lésion transversale complète de la moelle lombaire	S36.59	Lésion traumatique du côlon: Autres parties et parties multiples du gros intestin
S34.11	Lésion transversale incomplète de la moelle lombaire	S36.6	Lésion traumatique du rectum
S34.18	Autre lésion de la moelle lombaire	S36.7	Lésion traumatique de multiples organes intra-abdominaux
S34.2	Lésion traumatique de la racine nerveuse du rachis lombaire et sacré	S36.81	Lésion traumatique: Péritoine
S34.30	Syndrome traumatique complet de la queue de cheval	S36.82	Lésion traumatique: Mésentère
S34.31	Syndrome traumatique incomplet de la queue de cheval		
S34.38	Lésion autre et non précisée de la queue de cheval		
S34.4	Lésion traumatique du plexus lombo-sacré		
S34.5	Lésion traumatique des nerfs sympathiques lombaires, sacrés et du bassin		
S34.6	Lésion traumatique de nerf(s) périphérique(s) de l'abdomen, des lombes et du bassin		
S34.70	Niveau fonctionnel d'une lésion médullaire lombo-sacrée: Niveau SAI		

S36.83	Lésion traumatique: Rétropéritoine	T34.3	Gelure de la paroi abdominale, des lombes et du bassin, avec nécrose des tissus
S36.88	Lésion traumatique: Autres organes intra-abdominaux	T34.4	Gelure du bras et de l'avant-bras, avec nécrose des tissus
S36.9	Lésion traumatique d'un organe intra-abdominal non précisé	T34.5	Gelure du poignet et de la main, avec nécrose des tissus
S37.00	Lésion rénale non précisée	T34.6	Gelure de la hanche et de la cuisse, avec nécrose des tissus
S37.01	Contusion et hématome de rein	T34.7	Gelure du genou et de la jambe, avec nécrose des tissus
S37.02	Déchirure de rein	T34.8	Gelure de la cheville et du pied, avec nécrose des tissus
S37.03	Rupture totale du parenchyme rénal	T34.9	Gelure de localisations autres et non précisées, avec nécrose des tissus
S37.1	Lésion traumatique de l'uretère	T35.1	Gelure de parties multiples du corps, avec nécrose des tissus
S37.20	Lésion de la vessie, non précisée	T36.0	Intoxication: Pénicillines
S37.21	Contusion de la vessie	T36.1	Intoxication: Céphalosporines et autres bêtalactamines
S37.22	Rupture de la vessie	T36.2	Intoxication: Groupe du chloramphénicol
S37.28	Autres lésions de la vessie	T36.3	Intoxication: Macrolides
S37.30	Lésion traumatique de l'urètre: Sans autre précision	T36.4	Intoxication: Tétracyclines
S37.31	Lésion traumatique de l'urètre: Partie membraneuse	T36.5	Intoxication: Aminosides
S37.32	Lésion traumatique de l'urètre: Partie spongieuse	T36.6	Intoxication: Rifamycines
S37.33	Lésion traumatique de l'urètre: Partie prostatique	T36.7	Intoxication: Antibiotiques antifongiques administrés par voie générale
S37.38	Lésion traumatique de l'urètre: Autre partie	T36.8	Intoxication: Autres antibiotiques systémiques
S37.4	Lésion traumatique de l'ovaire	T36.9	Intoxication: Antibiotique systémique, sans précision
S37.5	Lésion traumatique de la trompe de Fallope	T37.0	Intoxication: Sulfamides
S37.6	Lésion traumatique de l'utérus	T37.1	Intoxication: Antimycobactériens
S37.7	Lésions traumatiques de multiples organes pelviens et urinaires	T37.2	Intoxication: Antipaludiques et médicaments agissant sur d'autres protozoaires du sang
S37.81	Lésion traumatique: surrénale	T37.3	Intoxication: Autres antiprotozoaires
S37.82	Lésion traumatique: prostate	T37.4	Intoxication: Anthelminthiques
S37.83	Lésion traumatique: vésicule séminale	T37.5	Intoxication: Antiviraux
S37.84	Lésion traumatique: canal déférent	T37.8	Intoxication: Autres anti-infectieux et antiparasitaires systémiques précisés
S37.88	Lésion traumatique: autre organe du bassin	T37.9	Intoxication: Anti-infectieux et antiparasitaire systémiques, sans précision
S37.9	Lésion traumatique d'un organe pelvien ou urinaire non précisé	T38.0	Intoxication: Glucocorticoïdes et analogues synthétiques
S38.0	Écrasement des organes génitaux externes	T38.1	Intoxication: Hormones thyroïdiennes et leurs dérivés
S38.1	Écrasement de parties autres et non précisées de l'abdomen, des lombes et du bassin	T38.2	Intoxication: Anti-thyroïdiens
S38.2	Amputation traumatique des organes génitaux externes	T38.3	Intoxication: Insuline et hypoglycémisants oraux [antidiabétiques]
S38.3	Amputation traumatique de parties autres et non précisées de l'abdomen, des lombes et du bassin	T38.4	Intoxication: Contraceptifs oraux
S39.0	Lésion traumatique de muscles et de tendons de l'abdomen, des lombes et du bassin	T38.5	Intoxication: Autres œstrogènes et progestatifs
S39.6	Lésion traumatique d'organe(s) intra-abdominal(aux) et organe(s) pelvien(s)	T38.6	Intoxication: Antigonadotropines, anti-œstrogènes, anti-androgènes, non classés ailleurs
S39.7	Autres lésions traumatiques multiples de l'abdomen, des lombes et du bassin	T38.7	Intoxication: Androgènes et autres anabolisants
S39.80	Fracture du pénis	T38.8	Intoxication: Hormones et leurs substituts synthétiques, autres et sans précision
T27.0	Brûlure du larynx et de la trachée	T38.9	Intoxication: Antagonistes hormonaux, autres et sans précision
T27.1	Brûlure comprenant le larynx et la trachée avec les poumons	T39.0	Intoxication: Salicylés
T27.2	Brûlure d'autres parties des voies respiratoires	T39.1	Intoxication: Dérivés du 4-aminophénol
T27.3	Brûlure des voies respiratoires, partie non précisée	T39.2	Intoxication: Dérivés pyrazolés
T27.4	Corrosion du larynx et de la trachée	T39.3	Intoxication: Autres anti-inflammatoires non stéroïdiens [AINS]
T27.5	Corrosion comprenant le larynx et la trachée avec les poumons	T39.4	Intoxication: Antirhumatismaux, non classés ailleurs
T27.6	Corrosion d'autres parties des voies respiratoires	T39.8	Intoxication: Autres analgésiques non opioïdes et antipyrétiques, non classés ailleurs
T27.7	Corrosion des voies respiratoires, partie non précisée	T39.9	Intoxication: Analgésique non opioïde, antipyrétique et antirhumatismal, sans précision
T28.0	Brûlure de la bouche et du pharynx	T40.0	Intoxication: Opium
T28.1	Brûlure de l'œsophage	T40.1	Intoxication: Héroïne
T28.2	Brûlure d'autres parties des voies digestives	T40.2	Intoxication: Autres opioïdes
T28.3	Brûlure des organes génito-urinaires internes	T40.3	Intoxication: Méthadone
T28.4	Brûlure des organes internes, autres et sans précision	T40.4	Intoxication: Autres narcotiques synthétiques
T28.5	Corrosion de la bouche et du pharynx	T40.5	Intoxication: Cocaïne
T28.6	Corrosion de l'œsophage		
T28.7	Corrosion d'autres parties des voies digestives		
T28.8	Corrosion des organes génito-urinaires internes		
T28.9	Corrosion des organes internes, autres et sans précision		
T34.0	Gelure de la tête, avec nécrose des tissus		
T34.1	Gelure du cou, avec nécrose des tissus		
T34.2	Gelure du thorax, avec nécrose des tissus		

T40.6	Intoxication: Narcotiques, autres et sans précision	T45.7	Intoxication: Antagonistes des anticoagulants, vitamine K et autres coagulants
T40.7	Intoxication: Cannabis (dérivés)	T45.8	Intoxication: Autres substances essentiellement systémiques et hématologiques
T40.8	Intoxication: Lysergide [LSD]	T45.9	Intoxication: Substance essentiellement systémique et hématologique, sans précision
T40.9	Intoxication: Psychodysléptiques [hallucinogènes], autres et sans précision	T46.0	Intoxication: Glucosides cardiotoniques et médicaments d'action similaire
T41.0	Intoxication: Anesthésiques gazeux	T46.1	Intoxication: Inhibiteurs calciques
T41.1	Intoxication: Anesthésiques intraveineux	T46.2	Intoxication: Autres antiarythmiques, non classés ailleurs
T41.2	Intoxication: Anesthésiques généraux, autres et sans précision	T46.3	Intoxication: Vasodilatateurs coronariens, non classés ailleurs
T41.3	Intoxication: Anesthésiques locaux	T46.4	Intoxication: Inhibiteurs de l'enzyme de conversion
T41.4	Intoxication: Anesthésique, sans précision	T46.5	Intoxication: Autres antihypertenseurs, non classés ailleurs
T41.5	Intoxication: Gaz thérapeutiques	T46.6	Intoxication: Antihyperlipidémiques et antiartériosclérosants
T42.0	Intoxication: Dérivés de l'hydantoïne	T46.7	Intoxication: Vasodilatateurs périphériques
T42.1	Intoxication: Iminostilbènes	T46.8	Intoxication: Substances antivariqueuses, y compris les agents sclérosants
T42.2	Intoxication: Succinimides et oxazolidine-diones	T46.9	Intoxication: Substances agissant essentiellement sur le système cardio-vasculaire, autres et sans précision
T42.3	Intoxication: Barbituriques	T47.0	Intoxication: Inhibiteurs des récepteurs histaminiques H2
T42.4	Intoxication: Benzodiazépines	T47.1	Intoxication: Autres antiacides et antisécrétoires gastriques
T42.5	Intoxication: Anti-épileptiques en association, non classés ailleurs	T47.2	Intoxication: Laxatifs stimulants
T42.6	Intoxication: Autres anti-épileptiques, sédatifs et hypnotiques	T47.3	Intoxication: Laxatifs salins et osmotiques
T42.7	Intoxication: Anti-épileptiques, sédatifs et hypnotiques, sans précision	T47.4	Intoxication: Autres laxatifs
T42.8	Intoxication: Antiparkinsoniens et autres dépresseurs centraux du tonus musculaire	T47.5	Intoxication: Médicaments facilitant la digestion
T43.0	Intoxication: Antidépresseurs tricycliques et tétracycliques	T47.6	Intoxication: Antidiarrhéiques
T43.1	Intoxication: Antidépresseurs inhibiteurs de la mono-amine-oxydase	T47.7	Intoxication: Emétiques
T43.2	Intoxication: Antidépresseurs, autres et non précisés	T47.8	Intoxication: Autres substances agissant essentiellement sur le tractus gastro-intestinal
T43.3	Intoxication: Psycholeptiques et neuroleptiques dérivés de la phénothiazine	T47.9	Intoxication: Substance agissant essentiellement sur le tractus gastro-intestinal, sans précision
T43.4	Intoxication: Neuroleptiques de type butyrophénone et thioxanthène	T48.0	Intoxication: Ocytociques
T43.5	Intoxication: Psycholeptiques et neuroleptiques, autres et non précisés	T48.1	Intoxication: Myorelaxants (muscles striés) [bloquants neuromusculaires]
T43.6	Intoxication: Psychostimulants présentant un risque d'abus	T48.2	Intoxication: Substances agissant essentiellement sur les muscles, autres et sans précision
T43.8	Intoxication: Autres médicaments psychotropes, non classés ailleurs	T48.3	Intoxication: Antitussifs
T43.9	Intoxication: Médicament psychotrope, sans précision	T48.4	Intoxication: Expectorants
T44.0	Intoxication: Anticholinestérasiques	T48.5	Intoxication: Médicaments contre le coryza [rhume banal]
T44.1	Intoxication: Autres parasymphomimétiques [cholinergiques]	T48.6	Intoxication: Antiasthmatiques, non classés ailleurs
T44.2	Intoxication: Ganglioplégiques, non classés ailleurs	T48.7	Intoxication: Substances agissant essentiellement sur l'appareil respiratoire, autres et sans précision
T44.3	Intoxication: Autres agents parasymphomimétiques [anticholinergiques et antimuscariniques] et spasmolytiques, non classés ailleurs	T49.0	Intoxication: Médicaments antifongiques, anti-infectieux et anti-inflammatoires à usage topique, non classés ailleurs
T44.4	Intoxication: Agents principalement alpha-symphomimétiques, non classés ailleurs	T49.1	Intoxication: Antiprurigineux
T44.5	Intoxication: Agents principalement bêta-symphomimétiques, non classés ailleurs	T49.2	Intoxication: Astringents et détergents locaux
T44.6	Intoxication: Alpha-bloquants, non classés ailleurs	T49.3	Intoxication: Emollients, calmants et protecteurs
T44.7	Intoxication: Bêta-bloquants, non classés ailleurs	T49.4	Intoxication: Kératolytiques, kératoplastiques et autres médicaments et préparations capillaires
T44.8	Intoxication: Agents bloquants neuronaux adrénergiques et d'action centrale, non classés ailleurs	T49.5	Intoxication: Médicaments et préparations ophtalmologiques
T44.9	Intoxication: Médicaments agissant essentiellement sur le système nerveux autonome, autres et sans précision	T49.6	Intoxication: Médicaments et préparations utilisés en oto-rhino-laryngologie
T45.0	Intoxication: Médicaments antiallergiques et antiémétiques	T49.7	Intoxication: Médicaments dentaires à usage topique
T45.1	Intoxication: Médicaments antitumoraux et immunosuppresseurs	T49.8	Intoxication: Autres topiques
T45.2	Intoxication: Vitamines, non classées ailleurs	T49.9	Intoxication: Topique, sans précision
T45.3	Intoxication: Enzymes, non classées ailleurs	T50.0	Intoxication: Minéralocorticoïdes et leurs antagonistes
T45.4	Intoxication: Fer et ses composés	T50.1	Intoxication: Diurétiques de l'anse
T45.5	Intoxication: Anticoagulants	T50.2	Intoxication: Inhibiteurs de l'anhydrase carbonique, benzothiadiazides et autres diurétiques
T45.6	Intoxication: Médicaments agissant sur la fibrinolyse	T50.3	Intoxication: Produits agissant sur l'équilibre électrolytique, calorique et hydrique

T50.4	Intoxication: Médicaments agissant sur le métabolisme de l'acide urique	T60.4	Effet toxique: Rodenticides
T50.5	Intoxication: Anorexigènes	T60.8	Effet toxique: Autres pesticides
T50.6	Intoxication: Antidotes et chélateurs, non classés ailleurs	T60.9	Effet toxique: Pesticide, sans précision
T50.7	Intoxication: Analeptiques et antagonistes des opiacés	T61.0	Ciguatera
T50.8	Intoxication: Agents de diagnostic	T61.1	Intoxication par poissons scombridés
T51.1	Effet toxique: Méthanol	T61.2	Autres intoxications par poissons et coquillages
T51.2	Effet toxique: 2-Propanol	T61.8	Effets toxiques d'autres fruits de mer
T51.3	Effet toxique: Huile de fusel	T61.9	Effets toxiques d'un fruit de mer non précisé
T52.0	Effet toxique: Produits dérivés du pétrole	T62.0	Effet toxique: Champignons ingérés
T52.1	Effet toxique: Benzène	T62.1	Effet toxique: Baies ingérées
T52.2	Effet toxique: Homologues du benzène	T62.2	Effet toxique: Autres (parties de) plantes ingérées
T52.3	Effet toxique: Glycols	T62.8	Effet toxique: Autres substances nocives précisées absorbées par le biais d'aliments
T52.4	Effet toxique: Cétones	T62.9	Effet toxique: Substance nocive absorbée par le biais d'aliment, sans précision
T52.8	Effet toxique: Autres solvants organiques	T63.0	Effet toxique: Venin de serpent
T52.9	Effet toxique: Solvant organique, sans précision	T63.1	Effet toxique: Venin d'autres reptiles
T53.0	Effet toxique: Tétrachlorure de carbone	T63.2	Effet toxique: Venin de scorpion
T53.1	Effet toxique: Chloroforme	T63.3	Effet toxique: Venin d'araignée
T53.2	Effet toxique: Trichloréthylène	T63.4	Effet toxique: Venin d'autres arthropodes
T53.3	Effet toxique: Tétrachloréthylène	T63.5	Effet toxique d'un contact avec des poissons
T53.4	Effet toxique: Dichlorométhane	T63.6	Effet toxique d'un contact avec d'autres animaux marins
T53.5	Effet toxique: Chlorofluorocarbures	T63.8	Effet toxique d'un contact avec d'autres animaux venimeux
T53.6	Effet toxique: Autres dérivés halogénés d'hydrocarbures aliphatiques	T63.9	Effet toxique d'un contact avec un animal venimeux, sans précision
T53.7	Effet toxique: Autres dérivés halogénés d'hydrocarbures aromatiques	T64	Effet toxique de l'aflatoxine et d'autres mycotoxines contaminant des aliments
T53.9	Effet toxique: Dérivé halogéné d'hydrocarbures aliphatiques et aromatiques, sans précision	T65.0	Effet toxique: Cyanures
T54.0	Effet toxique: Phénol et homologues du phénol	T65.1	Effet toxique: Strychnine et ses sels
T54.1	Effet toxique: Autres composés organiques corrosifs	T65.2	Effet toxique: Tabac et nicotine
T54.2	Effet toxique: Acides corrosifs et substances similaires	T65.3	Effet toxique: Dérivés aminés et nitroaminés du benzène et de ses homologues
T54.3	Effet toxique: Alcalis corrosifs et substances similaires	T65.4	Effet toxique: Sulfure de carbone
T54.9	Effet toxique: Substance corrosive, sans précision	T65.5	Effet toxique: Nitroglycérine et autres acides et esters nitriques
T55	Effet toxique de savons et détergents	T65.6	Effet toxique: Peintures et teintures, non classées ailleurs
T56.0	Effet toxique: Plomb et ses composés	T68	Hypothermie
T56.1	Effet toxique: Mercure et ses composés	T75.1	Noyade et submersion non mortelle
T56.2	Effet toxique: Chrome et ses composés	T78.3	Œdème angioneurotique
T56.3	Effet toxique: Cadmium et ses composés	T79.0	Embolie gazeuse (traumatique)
T56.4	Effet toxique: Cuivre et ses composés	T79.1	Embolie graisseuse (traumatique)
T56.5	Effet toxique: Zinc et ses composés	T79.4	Choc traumatique
T56.6	Effet toxique: Etain et ses composés	T79.5	Anurie traumatique
T56.7	Effet toxique: Béryllium et ses composés	T79.60	Ischémie traumatique des muscles du membre supérieur
T56.8	Effet toxique: Autres métaux	T79.61	Ischémie traumatique des muscles de la cuisse et de la hanche
T56.9	Effet toxique: Métal, sans précision	T79.62	Ischémie traumatique des muscles de la jambe
T57.0	Effet toxique: Arsenic et ses composés	T79.63	Ischémie traumatique des muscles du pied
T57.1	Effet toxique: Phosphore et ses composés	T79.68	Ischémie traumatique des muscles d'autre localisation
T57.2	Effet toxique: Manganèse et ses composés	T79.69	Ischémie traumatique des muscles de localisation non précisée
T57.3	Effet toxique: Cyanure d'hydrogène	T79.7	Emphysème sous-cutané d'origine traumatique
T57.8	Effet toxique: Autres substances non organiques précisées	T80.0	Embolie gazeuse consécutive à une injection thérapeutique, une perfusion et une transfusion
T57.9	Effet toxique: Substance non organique, sans précision	T80.2	Infections consécutives à une injection thérapeutique, une perfusion et une transfusion
T58	Effet toxique du monoxyde de carbone	T80.3	Réaction d'incompatibilité ABO
T59.0	Effet toxique: Oxydes d'azote	T80.4	Réaction d'incompatibilité Rh
T59.1	Effet toxique: Dioxyde de soufre	T80.5	Choc anaphylactique dû au sérum
T59.2	Effet toxique: Formaldéhyde	T84.5	Infection et réaction inflammatoire dues à une prothèse articulaire interne
T59.3	Effet toxique: Gaz lacrymogène	T86.00	Échec d'un transplant de cellules souches hématopoïétiques
T59.4	Effet toxique: Chlore gazeux	T86.01	Maladie aiguë du greffon contre l'hôte, stade I et II
T59.5	Effet toxique: Fluor (gaz) et fluorure d'hydrogène	T86.02	Maladie aiguë du greffon contre l'hôte, stade III et IV
T59.6	Effet toxique: Sulfure d'hydrogène		
T59.7	Effet toxique: Dioxyde de carbone		
T60.0	Effet toxique: Insecticides organo-phosphorés et carbamates		
T60.1	Effet toxique: Insecticides halogénés		
T60.2	Effet toxique: autres insecticides et insecticides sans autre précision		
T60.3	Effet toxique: Herbicides et fongicides		

T86.05	Maladie du greffon contre l'hôte (GVH) chronique, forme légère	T86.83	Echec et rejet d'autres organes et tissus greffés: Greffe de cornée de l'œil
T86.06	Maladie du greffon contre l'hôte (GVH) chronique, forme modérée	T86.88	Echec et rejet d'autres organes et tissus greffés: Autres organes ou tissus greffés
T86.07	Maladie du greffon contre l'hôte (GVH) chronique, forme sévère	T86.9	Echec et rejet d'un organe et d'un tissu greffés non précisés
T86.09	Maladie chronique du greffon contre l'hôte, sans précision	T87.0	Complications d'une réimplantation de (ou d'une partie de) membre supérieur
T86.10	Détérioration fonctionnelle aiguë d'une greffe de rein	T87.1	Complications d'une réimplantation de (ou d'une partie de) membre inférieur
T86.11	Détérioration fonctionnelle chronique d'une greffe de rein	T88.3	Hyperthermie maligne due à une anesthésie
T86.12	Reprise retardée de la fonction de la greffe	U07.1	COVID-19, virus identifié
T86.19	Trouble fonctionnel, échec et rejet d'une greffe de rein, autre et non précisé	U07.2	COVID-19, virus non identifié
T86.2	Echec et rejet d'une greffe de cœur	U10.9	Syndrome inflammatoire multisystémique associé au COVID-19, sans autre précision
T86.3	Echec et rejet d'une greffe cœur-poumon	U69.20	Influenza A/H1N1, pandémie de 2009 [grippe porcine]
T86.40	Détérioration fonctionnelle aiguë d'une greffe de foie	U69.21	Influenza A/H5N1, épidémie de 2009 [grippe aviaire]
T86.41	Détérioration fonctionnelle chronique d'une greffe de foie	U99.0	Procédures spéciales pour le dépistage du SARS-CoV-2
T86.49	Autre trouble fonctionnel, échec et rejet non précisé d'une greffe de foie	Z22.7	Tuberculose latente
T86.50	Troubles circulatoires d'une greffe de peau	Z94.1	Status post greffe du cœur
T86.51	Nécrose d'une greffe de peau	Z94.2	Status post greffe de poumon
T86.52	Rejet/perte d'une greffe de peau	Z94.3	Status post greffe de cœur et poumon
T86.59	Autre trouble fonctionnel, échec et rejet non précisé d'une greffe de peau	Z94.4	Status post greffe de foie
T86.81	Echec et rejet d'autres organes et tissus greffés: Greffe de poumon	Z94.81	État consécutif à une transplantation de cellules-souches hématopoïétique avec immunosuppression actuelle
T86.82	Echec et rejet d'autres organes et tissus greffés: Greffe de pancréas		

Procédure A11-3

99.B7.18 †↔	Traitement complexe de médecine intensive, 1381 à 1656 points de dépense	99.B7.26 †↔	Traitement complexe de médecine intensive chez l'enfant (procédure de base), 1177 à 1470 points de dépense
99.B7.1A †↔	Traitement complexe de médecine intensive, 1657 à 1932 points de dépense	99.B7.27 †↔	Traitement complexe de médecine intensive chez l'enfant (procédure de base), 1471 à 1764 points de dépense
99.B7.1B †↔	Traitement complexe de médecine intensive, 1933 à 2208 points de dépense	99.B7.28 †↔	Traitement complexe de médecine intensive chez l'enfant (procédure de base), 1765 à 2058 points de dépense
99.B7.1C †↔	Traitement complexe de médecine intensive, 2209 à 2484 points de dépense	99.B7.2A †↔	Traitement complexe de médecine intensive chez l'enfant (procédure de base), 2059 à 2352 points de dépense
99.B7.1D †↔	Traitement complexe de médecine intensive, 2485 à 2760 points de dépense	99.B7.2B †↔	Traitement complexe de médecine intensive chez l'enfant (procédure de base), 2353 à 2646 points de dépense
99.B7.1E †↔	Traitement complexe de médecine intensive, 2761 à 3220 points de dépense	99.B7.2C †↔	Traitement complexe de médecine intensive chez l'enfant (procédure de base), 2647 à 2940 points de dépense
99.B7.1F †↔	Traitement complexe de médecine intensive, 3221 à 3680 points de dépense	99.B7.2D †↔	Traitement complexe de médecine intensive chez l'enfant (procédure de base), 2941 à 3430 points de dépense
99.B7.1G †↔	Traitement complexe de médecine intensive, 3681 à 4600 points de dépense	99.B7.2E †↔	Traitement complexe de médecine intensive chez l'enfant (procédure de base), 3431 à 3920 points de dépense
99.B7.1H †↔	Traitement complexe de médecine intensive, 4601 à 5520 points de dépense	99.B7.2F †↔	Traitement complexe de médecine intensive chez l'enfant (procédure de base), 3921 à 4410 points de dépense
99.B7.1I †↔	Traitement complexe de médecine intensive, 5521 à 7360 points de dépense	99.B7.2G †↔	Traitement complexe de médecine intensive chez l'enfant (procédure de base), 4411 à 4900 points de dépense
99.B7.1J †↔	Traitement complexe de médecine intensive, 7361 à 9200 points de dépense	99.B7.2H †↔	Traitement complexe de médecine intensive chez l'enfant (procédure de base), 4901 à 5880 points de dépense
99.B7.1K †↔	Traitement complexe de médecine intensive, 9201 à 11040 points de dépense		
99.B7.1L †↔	Traitement complexe de médecine intensive, 11041 à 13800 points de dépense		
99.B7.1M †↔	Traitement complexe de médecine intensive, 13801 à 16560 points de dépense		
99.B7.1N †↔	Traitement complexe de médecine intensive, 16561 à 19320 points de dépense		
99.B7.1O †↔	Traitement complexe de médecine intensive, 19321 points de dépense et plus		
99.B7.25 †↔	Traitement complexe de médecine intensive chez l'enfant (procédure de base), 981 à 1176 points de dépense		

99.B7.2I ‡↔	Traitement complexe de médecine intensive chez l'enfant (procédure de base), 5881 à 6860 points de dépense	99.B7.2M ‡↔	Traitement complexe de médecine intensive chez l'enfant (procédure de base), 11761 à 13720 points de dépense
99.B7.2J ‡↔	Traitement complexe de médecine intensive chez l'enfant (procédure de base), 6861 à 7840 points de dépense	99.B7.2N ‡↔	Traitement complexe de médecine intensive chez l'enfant (procédure de base), 13721 à 16660 points de dépense
99.B7.2K ‡↔	Traitement complexe de médecine intensive chez l'enfant (procédure de base), 7841 à 9800 points de dépense	99.B7.2O ‡↔	Traitement complexe de médecine intensive chez l'enfant (procédure de base), 16661 à 19600 points de dépense
99.B7.2L ‡↔	Traitement complexe de médecine intensive chez l'enfant (procédure de base), 9801 à 11760 points de dépense	99.B7.2P ‡↔	Traitement complexe de médecine intensive chez l'enfant (procédure de base), 19601 points de dépense et plus

Procédure A11-4

37.6A.11 ↔	Implantation d'un système d'assistance cardio-vasculaire, avec pompe, sans fonction d'échange gazeux, extracorporel, ventriculaire gauche, par chirurgie thoracique ouverte (thoracotomie, mini-thoracotomie, sternotomie)	37.6A.35 ↔	Implantation d'un système d'assistance cardio-vasculaire, avec pompe, sans fonction d'échange gazeux, intracorporel, ventriculaire gauche, kit hospitalier, par chirurgie thoracique ouverte (thoracotomie, mini-thoracotomie, sternotomie)
37.6A.12 ↔	Implantation d'un système d'assistance cardio-vasculaire, avec pompe, sans fonction d'échange gazeux, extracorporel, ventriculaire droit, par chirurgie thoracique ouverte (thoracotomie, mini-thoracotomie, sternotomie)	37.6A.37 ↔	Implantation d'un système d'assistance cardio-vasculaire, avec pompe, sans fonction d'échange gazeux, intracorporel, ventriculaire droit, kit hospitalier, par chirurgie thoracique ouverte (thoracotomie, mini-thoracotomie, sternotomie)
37.6A.21 ↔	Implantation d'un système d'assistance cardio-vasculaire, avec pompe, sans fonction d'échange gazeux, extracorporel, biventriculaire, par chirurgie thoracique ouverte (thoracotomie, mini-thoracotomie, sternotomie)	37.6A.3A ↔	Implantation d'un système d'assistance cardio-vasculaire, avec pompe, sans fonction d'échange gazeux, intracorporel, biventriculaire, kit hospitalier, par chirurgie thoracique ouverte (thoracotomie, mini-thoracotomie, sternotomie)

Procédure A11-5

99.B7.18 ‡↔	Traitement complexe de médecine intensive, 1381 à 1656 points de dépense	99.B7.28 ‡↔	Traitement complexe de médecine intensive chez l'enfant (procédure de base), 1765 à 2058 points de dépense
99.B7.1A ‡↔	Traitement complexe de médecine intensive, 1657 à 1932 points de dépense	99.B7.2A ‡↔	Traitement complexe de médecine intensive chez l'enfant (procédure de base), 2059 à 2352 points de dépense
99.B7.1B ‡↔	Traitement complexe de médecine intensive, 1933 à 2208 points de dépense	99.B7.2B ‡↔	Traitement complexe de médecine intensive chez l'enfant (procédure de base), 2353 à 2646 points de dépense
99.B7.1C ‡↔	Traitement complexe de médecine intensive, 2209 à 2484 points de dépense	99.B7.2C ‡↔	Traitement complexe de médecine intensive chez l'enfant (procédure de base), 2647 à 2940 points de dépense
99.B7.1D ‡↔	Traitement complexe de médecine intensive, 2485 à 2760 points de dépense	99.B7.2D ‡↔	Traitement complexe de médecine intensive chez l'enfant (procédure de base), 2941 à 3430 points de dépense
99.B7.1E ‡↔	Traitement complexe de médecine intensive, 2761 à 3220 points de dépense	99.B7.2E ‡↔	Traitement complexe de médecine intensive chez l'enfant (procédure de base), 3431 à 3920 points de dépense
99.B7.1F ‡↔	Traitement complexe de médecine intensive, 3221 à 3680 points de dépense	99.B7.2F ‡↔	Traitement complexe de médecine intensive chez l'enfant (procédure de base), 3921 à 4410 points de dépense
99.B7.1G ‡↔	Traitement complexe de médecine intensive, 3681 à 4600 points de dépense	99.B7.2G ‡↔	Traitement complexe de médecine intensive chez l'enfant (procédure de base), 4411 à 4900 points de dépense
99.B7.1H ‡↔	Traitement complexe de médecine intensive, 4601 à 5520 points de dépense	99.B7.2H ‡↔	Traitement complexe de médecine intensive chez l'enfant (procédure de base), 4901 à 5880 points de dépense
99.B7.1I ‡↔	Traitement complexe de médecine intensive, 5521 à 7360 points de dépense	99.B7.2I ‡↔	Traitement complexe de médecine intensive chez l'enfant (procédure de base), 5881 à 6860 points de dépense
99.B7.1J ‡↔	Traitement complexe de médecine intensive, 7361 à 9200 points de dépense	99.B7.2J ‡↔	Traitement complexe de médecine intensive chez l'enfant (procédure de base), 6861 à 7840 points de dépense
99.B7.1K ‡↔	Traitement complexe de médecine intensive, 9201 à 11040 points de dépense	99.B7.2K ‡↔	Traitement complexe de médecine intensive chez l'enfant (procédure de base), 7841 à 9800 points de dépense
99.B7.1L ‡↔	Traitement complexe de médecine intensive, 11041 à 13800 points de dépense		
99.B7.1M ‡↔	Traitement complexe de médecine intensive, 13801 à 16560 points de dépense		
99.B7.1N ‡↔	Traitement complexe de médecine intensive, 16561 à 19320 points de dépense		
99.B7.1O ‡↔	Traitement complexe de médecine intensive, 19321 points de dépense et plus		
99.B7.27 ‡↔	Traitement complexe de médecine intensive chez l'enfant (procédure de base), 1471 à 1764 points de dépense		

- 99.B7.2L †↔ Traitement complexe de médecine intensive chez l'enfant (procédure de base), 9801 à 11760 points de dépense
- 99.B7.2M †↔ Traitement complexe de médecine intensive chez l'enfant (procédure de base), 11761 à 13720 points de dépense
- 99.B7.2N †↔ Traitement complexe de médecine intensive chez l'enfant (procédure de base), 13721 à 16660 points de dépense
- 99.B7.2O †↔ Traitement complexe de médecine intensive chez l'enfant (procédure de base), 16661 à 19600 points de dépense
- 99.B7.2P †↔ Traitement complexe de médecine intensive chez l'enfant (procédure de base), 19601 points de dépense et plus

Procédure A11-6

- 99.B7.15 †↔ Traitement complexe de médecine intensive, 553 à 828 points de dépense
- 99.B7.16 †↔ Traitement complexe de médecine intensive, 829 à 1104 points de dépense
- 99.B7.17 †↔ Traitement complexe de médecine intensive, 1105 à 1380 points de dépense
- 99.B7.18 †↔ Traitement complexe de médecine intensive, 1381 à 1656 points de dépense
- 99.B7.1A †↔ Traitement complexe de médecine intensive, 1657 à 1932 points de dépense
- 99.B7.1B †↔ Traitement complexe de médecine intensive, 1933 à 2208 points de dépense
- 99.B7.1C †↔ Traitement complexe de médecine intensive, 2209 à 2484 points de dépense
- 99.B7.1D †↔ Traitement complexe de médecine intensive, 2485 à 2760 points de dépense
- 99.B7.1E †↔ Traitement complexe de médecine intensive, 2761 à 3220 points de dépense
- 99.B7.1F †↔ Traitement complexe de médecine intensive, 3221 à 3680 points de dépense
- 99.B7.1G †↔ Traitement complexe de médecine intensive, 3681 à 4600 points de dépense
- 99.B7.1H †↔ Traitement complexe de médecine intensive, 4601 à 5520 points de dépense
- 99.B7.1I †↔ Traitement complexe de médecine intensive, 5521 à 7360 points de dépense
- 99.B7.1J †↔ Traitement complexe de médecine intensive, 7361 à 9200 points de dépense
- 99.B7.1K †↔ Traitement complexe de médecine intensive, 9201 à 11040 points de dépense
- 99.B7.1L †↔ Traitement complexe de médecine intensive, 11041 à 13800 points de dépense
- 99.B7.1M †↔ Traitement complexe de médecine intensive, 13801 à 16560 points de dépense
- 99.B7.1N †↔ Traitement complexe de médecine intensive, 16561 à 19320 points de dépense
- 99.B7.1O †↔ Traitement complexe de médecine intensive, 19321 points de dépense et plus
- 99.B7.21 †↔ Traitement complexe de médecine intensive chez l'enfant (procédure de base), 197 à 392 points de dépense
- 99.B7.22 †↔ Traitement complexe de médecine intensive chez l'enfant (procédure de base), 393 à 588 points de dépense
- 99.B7.23 †↔ Traitement complexe de médecine intensive chez l'enfant (procédure de base), 589 à 784 points de dépense
- 99.B7.24 †↔ Traitement complexe de médecine intensive chez l'enfant (procédure de base), 785 à 980 points de dépense
- 99.B7.25 †↔ Traitement complexe de médecine intensive chez l'enfant (procédure de base), 981 à 1176 points de dépense
- 99.B7.26 †↔ Traitement complexe de médecine intensive chez l'enfant (procédure de base), 1177 à 1470 points de dépense
- 99.B7.27 †↔ Traitement complexe de médecine intensive chez l'enfant (procédure de base), 1471 à 1764 points de dépense
- 99.B7.28 †↔ Traitement complexe de médecine intensive chez l'enfant (procédure de base), 1765 à 2058 points de dépense
- 99.B7.2A †↔ Traitement complexe de médecine intensive chez l'enfant (procédure de base), 2059 à 2352 points de dépense
- 99.B7.2B †↔ Traitement complexe de médecine intensive chez l'enfant (procédure de base), 2353 à 2646 points de dépense
- 99.B7.2C †↔ Traitement complexe de médecine intensive chez l'enfant (procédure de base), 2647 à 2940 points de dépense
- 99.B7.2D †↔ Traitement complexe de médecine intensive chez l'enfant (procédure de base), 2941 à 3430 points de dépense
- 99.B7.2E †↔ Traitement complexe de médecine intensive chez l'enfant (procédure de base), 3431 à 3920 points de dépense
- 99.B7.2F †↔ Traitement complexe de médecine intensive chez l'enfant (procédure de base), 3921 à 4410 points de dépense
- 99.B7.2G †↔ Traitement complexe de médecine intensive chez l'enfant (procédure de base), 4411 à 4900 points de dépense
- 99.B7.2H †↔ Traitement complexe de médecine intensive chez l'enfant (procédure de base), 4901 à 5880 points de dépense
- 99.B7.2I †↔ Traitement complexe de médecine intensive chez l'enfant (procédure de base), 5881 à 6860 points de dépense
- 99.B7.2J †↔ Traitement complexe de médecine intensive chez l'enfant (procédure de base), 6861 à 7840 points de dépense
- 99.B7.2K †↔ Traitement complexe de médecine intensive chez l'enfant (procédure de base), 7841 à 9800 points de dépense
- 99.B7.2L †↔ Traitement complexe de médecine intensive chez l'enfant (procédure de base), 9801 à 11760 points de dépense
- 99.B7.2M †↔ Traitement complexe de médecine intensive chez l'enfant (procédure de base), 11761 à 13720 points de dépense
- 99.B7.2N †↔ Traitement complexe de médecine intensive chez l'enfant (procédure de base), 13721 à 16660 points de dépense
- 99.B7.2O †↔ Traitement complexe de médecine intensive chez l'enfant (procédure de base), 16661 à 19600 points de dépense
- 99.B7.2P †↔ Traitement complexe de médecine intensive chez l'enfant (procédure de base), 19601 points de dépense et plus
- 99.B7.31 †↔ Traitement complexe de médecine intensive chez le nouveau-né (procédure de base), 197 à 392 points de dépense

99.B7.32 ‡↔	Traitement complexe de médecine intensive chez le nouveau-né (procédure de base), 393 à 588 points de dépense	99.B7.3F ‡↔	Traitement complexe de médecine intensive chez le nouveau-né (procédure de base), 3921 à 4410 points de dépense
99.B7.33 ‡↔	Traitement complexe de médecine intensive chez le nouveau-né (procédure de base), 589 à 784 points de dépense	99.B7.3G ‡↔	Traitement complexe de médecine intensive chez le nouveau-né (procédure de base), 4411 à 4900 points de dépense
99.B7.34 ‡↔	Traitement complexe de médecine intensive chez le nouveau-né (procédure de base), 785 à 980 points de dépense	99.B7.3H ‡↔	Traitement complexe de médecine intensive chez le nouveau-né (procédure de base), 4901 à 5880 points de dépense
99.B7.35 ‡↔	Traitement complexe de médecine intensive chez le nouveau-né (procédure de base), 981 à 1176 points de dépense	99.B7.3I ‡↔	Traitement complexe de médecine intensive chez le nouveau-né (procédure de base), 5881 à 6860 points de dépense
99.B7.36 ‡↔	Traitement complexe de médecine intensive chez le nouveau-né (procédure de base), 1177 à 1470 points de dépense	99.B7.3J ‡↔	Traitement complexe de médecine intensive chez le nouveau-né (procédure de base), 6861 à 7840 points de dépense
99.B7.37 ‡↔	Traitement complexe de médecine intensive chez le nouveau-né (procédure de base), 1471 à 1764 points de dépense	99.B7.3K ‡↔	Traitement complexe de médecine intensive chez le nouveau-né (procédure de base), 7841 à 9800 points de dépense
99.B7.38 ‡↔	Traitement complexe de médecine intensive chez le nouveau-né (procédure de base), 1765 à 2058 points de dépense	99.B7.3L ‡↔	Traitement complexe de médecine intensive chez le nouveau-né (procédure de base), 9801 à 11760 points de dépense
99.B7.3A ‡↔	Traitement complexe de médecine intensive chez le nouveau-né (procédure de base), 2059 à 2352 points de dépense	99.B7.3M ‡↔	Traitement complexe de médecine intensive chez le nouveau-né (procédure de base), 11761 à 13720 points de dépense
99.B7.3B ‡↔	Traitement complexe de médecine intensive chez le nouveau-né (procédure de base), 2353 à 2646 points de dépense	99.B7.3N ‡↔	Traitement complexe de médecine intensive chez le nouveau-né (procédure de base), 13721 à 16660 points de dépense
99.B7.3C ‡↔	Traitement complexe de médecine intensive chez le nouveau-né (procédure de base), 2647 à 2940 points de dépense	99.B7.3O ‡↔	Traitement complexe de médecine intensive chez le nouveau-né (procédure de base), 16661 à 19600 points de dépense
99.B7.3D ‡↔	Traitement complexe de médecine intensive chez le nouveau-né (procédure de base), 2941 à 3430 points de dépense	99.B7.3P ‡↔	Traitement complexe de médecine intensive chez le nouveau-né (procédure de base), 19601 points de dépense et plus
99.B7.3E ‡↔	Traitement complexe de médecine intensive chez le nouveau-né (procédure de base), 3431 à 3920 points de dépense		

Procédure A11-7

93.86.E2 ‡↔	Moyenne de 30 séances (d'au moins 30 minutes chacune) par semaine	93.89.1P ‡↔	Réadaptation neurologique et neurochirurgicale précoce, au moins 56 à 69 jours de traitement
93.86.F2 ‡↔	Moyenne de 30 séances (d'au moins 30 minutes chacune) par semaine	93.89.1Q ‡↔	Réadaptation neurologique et neurochirurgicale précoce, au moins 70 à 83 jours de traitement
93.86.G2 ‡↔	Moyenne de 30 séances (d'au moins 30 minutes chacune) par semaine	93.89.1R ‡↔	Réadaptation neurologique et neurochirurgicale précoce, au moins 84 à 97 jours de traitement
93.86.H2 ‡↔	Moyenne de 30 séances (d'au moins 30 minutes chacune) par semaine	93.89.1S ‡↔	Réadaptation neurologique et neurochirurgicale précoce, au moins 98 à 125 jours de traitement
93.86.I2 ‡↔	Moyenne de 30 séances (d'au moins 30 minutes chacune) par semaine	93.89.1T ‡↔	Réadaptation neurologique et neurochirurgicale précoce, au moins 126 à 153 jours de traitement
93.86.J2 ‡↔	Moyenne de 30 séances (d'au moins 30 minutes chacune) par semaine	93.89.1U ‡↔	Réadaptation neurologique et neurochirurgicale précoce, au moins 154 à 181 jours de traitement
93.86.K2 ‡↔	Moyenne de 30 séances (d'au moins 30 minutes chacune) par semaine	93.89.1V ‡↔	Réadaptation neurologique et neurochirurgicale précoce, au moins 182 jours de traitement et plus
93.86.L2 ‡↔	Moyenne de 30 séances (d'au moins 30 minutes chacune) par semaine	93.8A.27 ‡↔	Traitement complexe de médecine palliative, d'au moins 14 à 20 jours de traitement
93.86.M2 ‡↔	Moyenne de 30 séances (d'au moins 30 minutes chacune) par semaine	93.8A.28 ‡↔	Traitement complexe de médecine palliative, d'au moins 21 à 27 jours de traitement
93.86.N2 ‡↔	Moyenne de 30 séances (d'au moins 30 minutes chacune) par semaine	93.8A.2A ‡↔	Traitement complexe de médecine palliative, 28 et plus de jours de traitement
93.86.O2 ‡↔	Moyenne de 30 séances (d'au moins 30 minutes chacune) par semaine	93.8B.23 ‡↔	Soins palliatifs spécialisés avec prestation supplémentaire de traitements, au moins 14 à 20 jours de traitement
93.89.1L ‡↔	Réadaptation neurologique et neurochirurgicale précoce, au moins 14 à 20 jours de traitement	93.8B.24 ‡↔	Soins palliatifs spécialisés avec prestation supplémentaire de traitements, au moins 21 à 27 jours de traitement
93.89.1M ‡↔	Réadaptation neurologique et neurochirurgicale précoce, au moins 21 à 27 jours de traitement	93.8B.25 ‡↔	Soins palliatifs spécialisés avec prestation supplémentaire de traitements, 28 jours de traitement et plus
93.89.1N ‡↔	Réadaptation neurologique et neurochirurgicale précoce, au moins 28 à 41 jours de traitement		
93.89.1O ‡↔	Réadaptation neurologique et neurochirurgicale précoce, au moins 42 à 55 jours de traitement		

Procédure A11-8

35.31 ↔	Opérations de muscle papillaire	35.A2.12 ↔	Valvulotomie de la valve mitrale avec thoracotomie mini-invasive (sternotomie partielle supérieure, thoracotomie latérale) comme voie d'abord
35.32 ↔	Opérations de cordages tendineux	35.A3.11 ↔	Valvulotomie de la valve pulmonaire avec sternotomie totale comme voie d'abord
35.34 ↔	Infundibulectomie	35.A3.12 ↔	Valvulotomie de la valve pulmonaire avec thoracotomie mini-invasive (sternotomie partielle supérieure, thoracotomie latérale) comme voie d'abord
35.35.00 ↔	Opération de trabécules cardiaques, SAP	35.A4.11 ↔	Valvulotomie de la valve tricuspide avec sternotomie totale comme voie d'abord
35.35.09 ↔	Opération de trabécules cardiaques, autre	35.A4.12 ↔	Valvulotomie de la valve tricuspide avec thoracotomie mini-invasive (sternotomie partielle supérieure, thoracotomie latérale) comme voie d'abord
35.35.10 ↔	Réséction fibreuse ou musculaire sous-valvulaire de la valve aortique	35.C1.11 ↔	Reconstruction des cuspides de la valve aortique, avec sternotomie totale comme voie d'abord
35.36.00 ↔	Réséction supravalvulaire, valve cardiaque, SAP	35.C1.12 ↔	Reconstruction des cuspides de la valve aortique avec thoracotomie mini-invasive (sternotomie partielle supérieure, thoracotomie latérale) comme voie d'abord
35.36.09 ↔	Réséction supravalvulaire, valve cardiaque, autre	35.C2.11 ↔	Reconstruction des cuspides de la valve mitrale, avec sternotomie totale comme voie d'abord
35.36.11 ↔	Réséction supravalvulaire, valve aortique	35.C2.12 ↔	Reconstruction des cuspides de la valve mitrale, avec thoracotomie mini-invasive (sternotomie partielle supérieure, thoracotomie latérale) comme voie d'abord
35.36.21 ↔	Réséction supravalvulaire, valve pulmonaire	35.C3.11 ↔	Reconstruction des cuspides de la valve pulmonaire, avec sternotomie totale comme voie d'abord
35.43.00 ↔	Élargissement de communication interventriculaire existante, SAP	35.C3.12 ↔	Reconstruction des cuspides de la valve pulmonaire, avec thoracotomie mini-invasive (sternotomie partielle supérieure, thoracotomie latérale) comme voie d'abord
35.43.10 ↔	Élargissement de communication interventriculaire existante, par chirurgie ouverte	35.C4.11 ↔	Reconstruction des cuspides de la valve tricuspide, avec sternotomie totale comme voie d'abord
35.43.99 ↔	Élargissement de communication interventriculaire existante, autre	35.C4.12 ↔	Reconstruction des cuspides de la valve tricuspide, avec thoracotomie mini-invasive (sternotomie partielle supérieure, thoracotomie latérale) comme voie d'abord
35.50 ↔	Réparation de communication septale intracardiaque non précisée, avec prothèse	35.D1.00 ↔	Annuloplastie de la valve aortique, SAP
35.51 ↔	Réparation de communication interauriculaire avec prothèse, technique ouverte	35.D1.09 ↔	Annuloplastie de la valve aortique, autre
35.53 ↔	Réparation de communication interventriculaire avec prothèse, par voie ouverte	35.D1.11 ↔	Annuloplastie de la valve aortique avec sternotomie totale comme voie d'abord
35.54 ↔	Réparation de défaut des coussinets endocardiques (canal AV), avec prothèse	35.D1.12 ↔	Annuloplastie de la valve aortique avec thoracotomie mini-invasive (sternotomie partielle supérieure, thoracotomie latérale) comme voie d'abord
35.60 ↔	Réparation de communication septale intracardiaque non précisée, avec greffe de tissu	35.D1.13 ↔	Annuloplastie de la valve aortique, par voie endovasculaire
35.61 ↔	Réparation de communication interauriculaire, avec greffe de tissu	35.D1.14 ↔	Annuloplastie de la valve aortique, guidée par cathéter, par voie transapicale
35.62 ↔	Réparation de communication interventriculaire avec greffe de tissu	35.D2.00 ↔	Annuloplastie de la valve mitrale, SAP
35.63 ↔	Réparation de défauts des coussinets endocardiques (canal AV), avec greffe de tissu	35.D2.09 ↔	Annuloplastie de la valve mitrale, autre
35.70 ↔	Autre réparation non précisée de communication septale intracardiaque, non précisée	35.D2.11 ↔	Annuloplastie de la valve mitrale, avec sternotomie totale comme voie d'abord
35.71 ↔	Autre réparation non précisée de communication interauriculaire	35.D2.12 ↔	Annuloplastie de la valve mitrale, avec thoracotomie mini-invasive (sternotomie partielle supérieure, thoracotomie latérale) comme voie d'abord
35.72.00 ↔	Réparation de communication interventriculaire, SAP	35.D2.14 ↔	Annuloplastie de la valve mitrale, guidée par cathéter, par voie transapicale
35.72.10 ↔	Fermeture de communication interventriculaire acquise	35.D3.00 ↔	Annuloplastie de la valve pulmonaire, SAP
35.72.99 ↔	Réparation de communication interventriculaire, autre	35.D3.09 ↔	Annuloplastie de la valve pulmonaire, autre
35.73 ↔	Autre réparation non précisée de défaut des coussinets endocardiques (canal AV)	35.D3.11 ↔	Annuloplastie de la valve pulmonaire, avec sternotomie totale comme voie d'abord
35.81 ↔	Correction totale de la tétralogie de Fallot	35.D3.12 ↔	Annuloplastie de la valve pulmonaire, avec thoracotomie mini-invasive (sternotomie partielle supérieure, thoracotomie latérale) comme voie d'abord
35.82 ↔	Correction de retour (connexion) veineux pulmonaire anormal total		
35.83 ↔	Correction totale de tronc artériel commun (truncus arteriosus)		
35.84 ↔	Correction totale de transposition de gros vaisseaux, NCA		
35.85 ↔	Intervention de Norwood de type I		
35.91 ↔	Transposition (détournement) interauriculaire du retour veineux		
35.92 ↔	Création de conduit entre ventricule droit et artère pulmonaire		
35.93 ↔	Création de conduit entre ventricule gauche et aorte		
35.94 ↔	Création de conduit entre oreillette et artère pulmonaire		
35.95 ↔	Révision d'opération corrective du cœur		
35.A1.11 ↔	Valvulotomie de la valve aortique avec sternotomie totale comme voie d'abord		
35.A1.12 ↔	Valvulotomie de la valve aortique avec thoracotomie mini-invasive (sternotomie partielle supérieure, thoracotomie latérale) comme voie d'abord		
35.A2.11 ↔	Valvulotomie de la valve mitrale avec sternotomie totale comme voie d'abord		

35.D3.13 ↔ Annuloplastie de la valve pulmonaire, par voie endovasculaire	35.F1.32 ↔ Remplacement de valve aortique par xéno greffe, sans stent, avec thoracotomie mini-invasive (sternotomie partielle supérieure, thoracotomie latérale) comme voie d'abord
35.D3.14 ↔ Annuloplastie de la valve pulmonaire, guidée par cathéter, par voie transapicale	35.F1.34 ↔ Remplacement de la valve aortique par xéno greffe, sans stent, par voie transapicale
35.D4.00 ↔ Annuloplastie de la valve tricuspide, SAP	35.F1.35 ↔ Remplacement de la valve aortique par xéno greffe, sans stent, par voie transapicale, avec utilisation d'un système d'abord et d'obturation apical percutané
35.D4.09 ↔ Annuloplastie de la valve tricuspide, autre	35.F1.41 ↔ Remplacement de la valve aortique par xéno greffe auto-expansible, sans suture, avec sternotomie totale comme voie d'abord
35.D4.11 ↔ Annuloplastie de la valve tricuspide, avec sternotomie totale comme voie d'abord	35.F1.42 ↔ Remplacement de valve aortique par xéno greffe auto-expansible, sans suture, avec thoracotomie mini-invasive (sternotomie partielle supérieure, thoracotomie latérale) comme voie d'abord
35.D4.12 ↔ Annuloplastie de la valve tricuspide, avec thoracotomie mini-invasive (sternotomie partielle supérieure, thoracotomie latérale) comme voie d'abord	35.F1.44 ↔ Remplacement de la valve aortique par xéno greffe auto-expansible, sans suture, par voie transapicale
35.D4.14 ↔ Annuloplastie de la valve tricuspide, guidée par cathéter, par voie transapicale	35.F1.45 ↔ Remplacement de la valve aortique par xéno greffe auto-expansible, sans suture, par voie transapicale, avec utilisation d'un système d'abord et d'obturation apical percutané
35.D4.21 ↔ Annuloplastie de la valve tricuspide, transartérielle	35.F1.51 ↔ Remplacement de la valve aortique par prothèse mécanique, avec sternotomie totale comme voie d'abord
35.D4.22 ↔ Annuloplastie de la valve tricuspide, transveineuse	35.F1.52 ↔ Remplacement de la valve aortique par prothèse mécanique, avec thoracotomie mini-invasive (sternotomie partielle supérieure, thoracotomie latérale) comme voie d'abord
35.E1.11 ↔ Valvuloplastie de la valve aortique avec sternotomie totale comme voie d'abord	35.F1.61 ↔ Remplacement de la valve aortique par prothèse vasculaire avec valve, biologique, avec sternotomie totale comme voie d'abord
35.E1.12 ↔ Valvuloplastie de la valve aortique avec thoracotomie mini-invasive (sternotomie partielle supérieure, thoracotomie latérale) comme voie d'abord	35.F1.62 ↔ Remplacement de la valve aortique par prothèse vasculaire avec valve, biologique avec thoracotomie mini-invasive (sternotomie partielle supérieure, thoracotomie latérale) comme voie d'abord
35.E2.11 ↔ Valvuloplastie de la valve mitrale avec sternotomie totale comme voie d'abord	35.F1.71 ↔ Remplacement de la valve aortique par prothèse vasculaire avec valve, mécanique, avec sternotomie totale comme voie d'abord
35.E2.12 ↔ Valvuloplastie de la valve mitrale avec thoracotomie mini-invasive (sternotomie partielle supérieure, thoracotomie latérale) comme voie d'abord	35.F1.72 ↔ Remplacement de la valve aortique par prothèse vasculaire avec valve, mécanique, avec thoracotomie mini-invasive (sternotomie partielle supérieure, thoracotomie latérale) comme voie d'abord
35.E3.11 ↔ Valvuloplastie de la valve pulmonaire avec sternotomie totale comme voie d'abord	35.F1.81 ↔ Remplacement de la valve aortique par allogreffe décellularisée (homogreffe), avec sternotomie totale comme voie d'abord
35.E3.12 ↔ Valvuloplastie de la valve pulmonaire avec thoracotomie mini-invasive (sternotomie partielle supérieure, thoracotomie latérale) comme voie d'abord	35.F1.82 ↔ Remplacement de la valve aortique par allogreffe décellularisée (homogreffe), avec thoracotomie mini-invasive (sternotomie partielle supérieure, thoracotomie latérale) comme voie d'abord
35.E4.11 ↔ Valvuloplastie de la valve tricuspide avec sternotomie totale comme voie d'abord	35.F1.A2 ↔ Remplacement de la valve aortique par xéno greffe expansible par ballonnet avec sutures de fixation, avec thoracotomie mini-invasive (sternotomie partielle supérieure, thoracotomie latérale) comme voie d'abord
35.E4.12 ↔ Valvuloplastie de la valve tricuspide avec thoracotomie mini-invasive (sternotomie partielle supérieure, thoracotomie latérale) comme voie d'abord	35.F1.B2 ↔ Remplacement de la valve aortique par xéno greffe repoussant le calcium, avec thoracotomie mini-invasive (sternotomie partielle supérieure, thoracotomie latérale) comme voie d'abord
35.F1.00 ↔ Remplacement de la valve aortique par une prothèse valvulaire ou par une prothèse vasculaire avec valve, SAP	35.F2.00 ↔ Remplacement de la valve mitrale par prothèse valvulaire, SAP
35.F1.09 ↔ Remplacement de la valve aortique par une prothèse valvulaire ou par une prothèse vasculaire avec valve, autres	35.F2.09 ↔ Remplacement de la valve mitrale par prothèse valvulaire, autres
35.F1.11 ↔ Remplacement de la valve aortique par allogreffe (homogreffe), avec sternotomie totale comme voie d'abord	35.F2.11 ↔ Remplacement de la valve mitrale par allogreffe (homogreffe), avec sternotomie totale comme voie d'abord
35.F1.12 ↔ Remplacement de la valve aortique par allogreffe (homogreffe), avec thoracotomie mini-invasive (sternotomie partielle supérieure, thoracotomie latérale) comme voie d'abord	35.F2.12 ↔ Remplacement de la valve mitrale par allogreffe (homogreffe), avec thoracotomie mini-invasive (sternotomie partielle supérieure, thoracotomie latérale) comme voie d'abord
35.F1.21 ↔ Remplacement de la valve aortique par xéno greffe (bioprothèse), avec sternotomie totale comme voie d'abord	
35.F1.22 ↔ Remplacement de la valve aortique par xéno greffe (bioprothèse), avec thoracotomie mini-invasive (sternotomie partielle supérieure, thoracotomie latérale) comme voie d'abord	
35.F1.24 ↔ Remplacement de la valve aortique par xéno greffe (bioprothèse), par voie transapicale	
35.F1.25 ↔ Remplacement de la valve aortique par xéno greffe (bioprothèse), par voie transapicale, avec utilisation d'un système d'abord et d'obturation apical percutané	
35.F1.31 ↔ Remplacement de la valve aortique par xéno greffe, sans stent, avec sternotomie totale comme voie d'abord	

- 35.F2.21 ↔ Remplacement de la valve mitrale par xénogreffe (bioprothèse), avec sternotomie totale comme voie d'abord
- 35.F2.22 ↔ Remplacement de la valve mitrale par xénogreffe (bioprothèse), avec thoracotomie mini-invasive (sternotomie partielle supérieure, thoracotomie latérale) comme voie d'abord
- 35.F2.31 ↔ Remplacement de la valve mitrale par xénogreffe, sans stent, avec sternotomie totale comme voie d'abord
- 35.F2.32 ↔ Remplacement de la valve mitrale par xénogreffe, sans stent, avec thoracotomie mini-invasive (sternotomie partielle supérieure, thoracotomie latérale) comme voie d'abord
- 35.F2.51 ↔ Remplacement de la valve mitrale par prothèse mécanique, avec sternotomie totale comme voie d'abord
- 35.F2.52 ↔ Remplacement de la valve mitrale par prothèse mécanique, avec thoracotomie mini-invasive (sternotomie partielle supérieure, thoracotomie latérale) comme voie d'abord
- 35.F3.00 ↔ Remplacement de la valve pulmonaire par prothèse valvulaire ou prothèse vasculaire avec valve, SAP
- 35.F3.09 ↔ Remplacement de la valve pulmonaire par prothèse valvulaire ou prothèse vasculaire avec valve, autres
- 35.F3.11 ↔ Remplacement de la valve pulmonaire par allogreffe (homogreffe), avec sternotomie totale comme voie d'abord
- 35.F3.12 ↔ Remplacement de la valve pulmonaire par allogreffe (homogreffe), avec thoracotomie mini-invasive (sternotomie partielle supérieure, thoracotomie latérale) comme voie d'abord
- 35.F3.21 ↔ Remplacement de la valve pulmonaire par xénogreffe (bioprothèse), avec sternotomie totale comme voie d'abord
- 35.F3.22 ↔ Remplacement de la valve pulmonaire par xénogreffe (bioprothèse), avec thoracotomie mini-invasive (sternotomie partielle supérieure, thoracotomie latérale) comme voie d'abord
- 35.F3.31 ↔ Remplacement de la valve pulmonaire par xénogreffe, sans stent, avec sternotomie totale comme voie d'abord
- 35.F3.32 ↔ Remplacement de la valve pulmonaire par xénogreffe, sans stent, avec thoracotomie mini-invasive (sternotomie partielle supérieure, thoracotomie latérale) comme voie d'abord
- 35.F3.51 ↔ Remplacement de la valve pulmonaire par prothèse mécanique, avec sternotomie totale comme voie d'abord
- 35.F3.52 ↔ Remplacement de la valve pulmonaire par prothèse mécanique, avec thoracotomie mini-invasive (sternotomie partielle supérieure, thoracotomie latérale) comme voie d'abord
- 35.F3.61 ↔ Remplacement de la valve pulmonaire par prothèse vasculaire avec valve, biologique, avec sternotomie totale comme voie d'abord
- 35.F3.62 ↔ Remplacement de la valve pulmonaire par prothèse vasculaire avec valve, biologique avec thoracotomie mini-invasive (sternotomie partielle supérieure, thoracotomie latérale) comme voie d'abord
- 35.F3.71 ↔ Remplacement de la valve pulmonaire par prothèse vasculaire avec valve, mécanique, avec sternotomie totale comme voie d'abord
- 35.F3.72 ↔ Remplacement de la valve pulmonaire par prothèse vasculaire avec valve, mécanique, avec thoracotomie mini-invasive (sternotomie partielle supérieure, thoracotomie latérale) comme voie d'abord
- 35.F3.81 ↔ Remplacement de la valve pulmonaire par allogreffe décellularisée (homogreffe), avec sternotomie totale comme voie d'abord
- 35.F3.82 ↔ Remplacement de la valve pulmonaire par allogreffe décellularisée (homogreffe), avec thoracotomie mini-invasive (sternotomie partielle supérieure, thoracotomie latérale) comme voie d'abord
- 35.F4.00 ↔ Remplacement de la valve tricuspide par prothèse valvulaire, SAP
- 35.F4.09 ↔ Remplacement de la valve tricuspide par prothèse valvulaire, autres
- 35.F4.11 ↔ Remplacement de la valve tricuspide par allogreffe (homogreffe), avec sternotomie totale comme voie d'abord
- 35.F4.12 ↔ Remplacement de la valve tricuspide par allogreffe (homogreffe), avec thoracotomie mini-invasive (sternotomie partielle supérieure, thoracotomie latérale) comme voie d'abord
- 35.F4.21 ↔ Remplacement de la valve tricuspide par xénogreffe (bioprothèse), avec sternotomie totale comme voie d'abord
- 35.F4.22 ↔ Remplacement de la valve tricuspide par xénogreffe (bioprothèse), avec thoracotomie mini-invasive (sternotomie partielle supérieure, thoracotomie latérale) comme voie d'abord
- 35.F4.23 ↔ Remplacement de la valve tricuspide par xénogreffe (bioprothèse), par voie endovasculaire
- 35.F4.24 ↔ Remplacement de la valve tricuspide par xénogreffe (bioprothèse), par voie transapicale
- 35.F4.31 ↔ Remplacement de la valve tricuspide par xénogreffe, sans stent, avec sternotomie totale comme voie d'abord
- 35.F4.32 ↔ Remplacement de la valve tricuspide par xénogreffe, sans stent, avec thoracotomie mini-invasive (sternotomie partielle supérieure, thoracotomie latérale) comme voie d'abord
- 35.F4.33 ↔ Remplacement de la valve tricuspide par xénogreffe, sans stent, par voie endovasculaire
- 35.F4.34 ↔ Remplacement de la valve tricuspide par xénogreffe, sans stent, par voie transapicale
- 35.F4.51 ↔ Remplacement de la valve tricuspide par prothèse mécanique, avec sternotomie totale comme voie d'abord
- 35.F4.52 ↔ Remplacement de la valve tricuspide par prothèse mécanique, avec thoracotomie mini-invasive (sternotomie partielle supérieure, thoracotomie latérale) comme voie d'abord
- 35.G0 ↔ Révision d'un remplacement de la valve, SAP
- 35.G1.11 ↔ Révision d'un remplacement de la valve aortique, avec sternotomie totale comme voie d'abord
- 35.G1.12 ↔ Révision d'un remplacement de la valve aortique, avec thoracotomie mini-invasive (sternotomie partielle supérieure, thoracotomie latérale) comme voie d'abord
- 35.G1.13 ↔ Révision d'un remplacement de la valve aortique, par voie endovasculaire
- 35.G1.14 ↔ Révision d'un remplacement de la valve aortique, par voie transapicale
- 35.G2.11 ↔ Révision d'un remplacement de la valve mitrale, avec sternotomie totale comme voie d'abord
- 35.G2.12 ↔ Révision d'un remplacement de la valve mitrale, avec thoracotomie mini-invasive (sternotomie partielle supérieure, thoracotomie latérale) comme voie d'abord
- 35.G2.13 ↔ Révision d'un remplacement de la valve mitrale, par voie endovasculaire
- 35.G2.14 ↔ Révision d'un remplacement de la valve mitrale, par voie transapicale
- 35.G3.11 ↔ Révision d'un remplacement de la valve pulmonaire, avec sternotomie totale comme voie d'abord
- 35.G3.12 ↔ Révision d'un remplacement de la valve pulmonaire, avec thoracotomie mini-invasive (sternotomie partielle supérieure, thoracotomie latérale) comme voie d'abord

- 35.G3.13 ↔ Révision d'un remplacement de la valve pulmonaire, par voie endovasculaire
- 35.G3.14 ↔ Révision d'un remplacement de la valve pulmonaire, par voie transapicale
- 35.G4.11 ↔ Révision d'un remplacement de la valve tricuspide, avec sternotomie totale comme voie d'abord
- 35.G4.12 ↔ Révision d'un remplacement de la valve tricuspide, avec thoracotomie mini-invasive (sternotomie partielle supérieure, thoracotomie latérale) comme voie d'abord
- 35.G4.13 ↔ Révision d'un remplacement de la valve tricuspide, par voie endovasculaire
- 35.G4.14 ↔ Révision d'un remplacement de la valve tricuspide, par voie transapicale
- 35.G9 ↔ Révision d'un remplacement de valve cardiaque, autres
- 35.H1.00 ↔ Retrait avec implantation d'une nouvelle prothèse valvulaire aortique ou d'une prothèse vasculaire avec valve, SAP
- 35.H1.09 ↔ Retrait avec implantation d'une nouvelle prothèse valvulaire aortique ou d'une prothèse vasculaire avec valve, autres
- 35.H1.11 ↔ Retrait d'une prothèse valvulaire aortique ainsi qu'implantation d'une allogreffe (homogreffe), avec sternotomie totale comme voie d'abord
- 35.H1.12 ↔ Retrait d'une prothèse valvulaire aortique ainsi qu'implantation d'une allogreffe (homogreffe), avec thoracotomie mini-invasive (sternotomie partielle supérieure, thoracotomie latérale) comme voie d'abord
- 35.H1.21 ↔ Retrait d'une prothèse valvulaire aortique ainsi qu'implantation d'une xéno greffe (bioprothèse), avec sternotomie totale comme voie d'abord
- 35.H1.22 ↔ Retrait d'une prothèse valvulaire aortique ainsi qu'implantation d'une xéno greffe (bioprothèse), avec thoracotomie mini-invasive (sternotomie partielle supérieure, thoracotomie latérale) comme voie d'abord
- 35.H1.31 ↔ Retrait d'une prothèse valvulaire aortique ainsi qu'implantation d'une xéno greffe, sans stent, avec sternotomie totale comme voie d'abord
- 35.H1.32 ↔ Retrait d'une prothèse valvulaire aortique ainsi qu'implantation d'une xéno greffe, sans stent, avec thoracotomie mini-invasive (sternotomie partielle supérieure, thoracotomie latérale) comme voie d'abord
- 35.H1.41 ↔ Retrait d'une prothèse valvulaire aortique ainsi qu'implantation d'une xéno greffe auto-expansible, sans suture, avec sternotomie totale comme voie d'abord
- 35.H1.42 ↔ Retrait d'une prothèse valvulaire aortique ainsi qu'implantation d'une xéno greffe auto-expansible, sans suture, avec thoracotomie mini-invasive (sternotomie partielle supérieure, thoracotomie latérale) comme voie d'abord
- 35.H1.51 ↔ Retrait d'une prothèse valvulaire aortique ainsi qu'implantation d'une prothèse mécanique, avec sternotomie totale comme voie d'abord
- 35.H1.52 ↔ Retrait d'une prothèse valvulaire aortique ainsi qu'implantation d'une prothèse mécanique, avec thoracotomie mini-invasive (sternotomie partielle supérieure, thoracotomie latérale) comme voie d'abord
- 35.H1.61 ↔ Retrait d'une prothèse valvulaire aortique ainsi qu'implantation d'une prothèse vasculaire avec valve, biologique, avec sternotomie totale comme voie d'abord
- 35.H1.62 ↔ Retrait d'une prothèse valvulaire aortique ainsi qu'implantation d'une prothèse vasculaire avec valve, biologique avec thoracotomie mini-invasive (sternotomie partielle supérieure, thoracotomie latérale) comme voie d'abord
- 35.H1.71 ↔ Retrait d'une prothèse valvulaire aortique ainsi qu'implantation d'une prothèse vasculaire avec valve, mécanique, avec sternotomie totale comme voie d'abord
- 35.H1.72 ↔ Retrait d'une prothèse valvulaire aortique ainsi qu'implantation d'une prothèse vasculaire avec valve, mécanique avec thoracotomie mini-invasive (sternotomie partielle supérieure, thoracotomie latérale) comme voie d'abord
- 35.H1.81 ↔ Retrait d'une prothèse valvulaire aortique ainsi qu'implantation d'une allogreffe décellularisée (homogreffe), avec sternotomie totale comme voie d'abord
- 35.H1.82 ↔ Retrait d'une prothèse valvulaire aortique ainsi qu'implantation d'une allogreffe décellularisée (homogreffe), avec thoracotomie mini-invasive (sternotomie partielle supérieure, thoracotomie latérale) comme voie d'abord
- 35.H1.A2 ↔ Retrait d'une prothèse valvulaire aortique ainsi qu'implantation d'une xéno greffe expansible par ballonnet avec sutures de fixation, avec thoracotomie mini-invasive (sternotomie partielle supérieure, thoracotomie latérale) comme voie d'abord
- 35.H1.B2 ↔ Retrait d'une prothèse valvulaire aortique ainsi qu'implantation d'une xéno greffe repoussant le calcium, avec thoracotomie mini-invasive (sternotomie partielle supérieure, thoracotomie latérale) comme voie d'abord
- 35.H2.00 ↔ Retrait avec implantation d'une nouvelle prothèse valvulaire mitrale, SAP
- 35.H2.09 ↔ Retrait avec implantation d'une nouvelle prothèse valvulaire mitrale, autres
- 35.H2.11 ↔ Retrait d'une prothèse valvulaire mitrale ainsi qu'implantation d'une allogreffe (homogreffe), avec sternotomie totale comme voie d'abord
- 35.H2.12 ↔ Retrait d'une prothèse valvulaire mitrale ainsi qu'implantation d'une allogreffe (homogreffe), avec thoracotomie mini-invasive (sternotomie partielle supérieure, thoracotomie latérale) comme voie d'abord
- 35.H2.21 ↔ Retrait d'une prothèse valvulaire mitrale ainsi qu'implantation d'une xéno greffe (bioprothèse), avec sternotomie totale comme voie d'abord
- 35.H2.22 ↔ Retrait d'une prothèse valvulaire mitrale ainsi qu'implantation d'une xéno greffe (bioprothèse), avec thoracotomie mini-invasive (sternotomie partielle supérieure, thoracotomie latérale) comme voie d'abord
- 35.H2.23 ↔ Retrait d'une prothèse valvulaire mitrale ainsi qu'implantation d'une xéno greffe (bioprothèse), par voie endovasculaire
- 35.H2.24 ↔ Retrait d'une prothèse valvulaire mitrale ainsi qu'implantation d'une xéno greffe (bioprothèse), par voie transapicale
- 35.H2.31 ↔ Retrait d'une prothèse valvulaire mitrale ainsi qu'implantation d'une xéno greffe, sans stent, avec sternotomie totale comme voie d'abord
- 35.H2.32 ↔ Retrait d'une prothèse valvulaire mitrale ainsi qu'implantation d'une xéno greffe, sans stent, avec thoracotomie mini-invasive (sternotomie partielle supérieure, thoracotomie latérale) comme voie d'abord
- 35.H2.33 ↔ Retrait d'une prothèse valvulaire mitrale ainsi qu'implantation d'une xéno greffe, sans stent, par voie endovasculaire

- 35.H2.34 ↔ Retrait d'une prothèse valvulaire mitrale ainsi qu'implantation d'une xélogreffe, sans stent, par voie transapicale
- 35.H2.51 ↔ Retrait d'une prothèse valvulaire mitrale ainsi qu'implantation d'une prothèse mécanique, avec sternotomie totale comme voie d'abord
- 35.H2.52 ↔ Retrait d'une prothèse valvulaire mitrale ainsi qu'implantation d'une prothèse mécanique, avec thoracotomie mini-invasive (sternotomie partielle supérieure, thoracotomie latérale) comme voie d'abord
- 35.H3.00 ↔ Retrait avec implantation d'une nouvelle prothèse valvulaire pulmonaire ou d'une prothèse vasculaire avec valve, SAP
- 35.H3.09 ↔ Retrait avec implantation d'une nouvelle prothèse valvulaire pulmonaire ou d'une prothèse vasculaire avec valve, autres
- 35.H3.11 ↔ Retrait d'une prothèse valvulaire pulmonaire ainsi qu'implantation d'une allogreffe (homogreffe), avec sternotomie totale comme voie d'abord
- 35.H3.12 ↔ Retrait d'une prothèse valvulaire pulmonaire ainsi qu'implantation d'une allogreffe (homogreffe), avec thoracotomie mini-invasive (sternotomie partielle supérieure, thoracotomie latérale) comme voie d'abord
- 35.H3.21 ↔ Retrait d'une prothèse valvulaire pulmonaire ainsi qu'implantation d'une xélogreffe (bioprothèse), avec sternotomie totale comme voie d'abord
- 35.H3.22 ↔ Retrait d'une prothèse valvulaire pulmonaire ainsi qu'implantation d'une xélogreffe (bioprothèse), avec thoracotomie mini-invasive (sternotomie partielle supérieure, thoracotomie latérale) comme voie d'abord
- 35.H3.31 ↔ Retrait d'une prothèse valvulaire pulmonaire ainsi qu'implantation d'une xélogreffe, sans stent, avec sternotomie totale comme voie d'abord
- 35.H3.32 ↔ Retrait d'une prothèse valvulaire pulmonaire ainsi qu'implantation d'une xélogreffe, sans stent, avec thoracotomie mini-invasive (sternotomie partielle supérieure, thoracotomie latérale) comme voie d'abord
- 35.H3.51 ↔ Retrait d'une prothèse valvulaire pulmonaire ainsi qu'implantation d'une prothèse mécanique, avec sternotomie totale comme voie d'abord
- 35.H3.52 ↔ Retrait d'une prothèse valvulaire pulmonaire ainsi qu'implantation d'une prothèse mécanique, avec thoracotomie mini-invasive (sternotomie partielle supérieure, thoracotomie latérale) comme voie d'abord
- 35.H3.61 ↔ Retrait d'une prothèse valvulaire pulmonaire ainsi qu'implantation d'une prothèse vasculaire avec valve, biologique, avec sternotomie totale comme voie d'abord
- 35.H3.62 ↔ Retrait d'une prothèse valvulaire pulmonaire ainsi qu'implantation d'une prothèse vasculaire avec valve, biologique avec thoracotomie mini-invasive (sternotomie partielle supérieure, thoracotomie latérale) comme voie d'abord
- 35.H3.71 ↔ Retrait d'une prothèse valvulaire pulmonaire ainsi qu'implantation d'une prothèse vasculaire avec valve, mécanique, avec sternotomie totale comme voie d'abord
- 35.H3.72 ↔ Retrait d'une prothèse valvulaire pulmonaire ainsi qu'implantation d'une prothèse vasculaire avec valve, mécanique, avec thoracotomie mini-invasive (sternotomie partielle supérieure, thoracotomie latérale) comme voie d'abord
- 35.H3.81 ↔ Retrait d'une prothèse valvulaire pulmonaire ainsi qu'implantation d'une allogreffe décellularisée (homogreffe), avec sternotomie totale comme voie d'abord
- 35.H3.82 ↔ Retrait d'une prothèse valvulaire pulmonaire ainsi qu'implantation d'une allogreffe décellularisée (homogreffe), avec thoracotomie mini-invasive (sternotomie partielle supérieure, thoracotomie latérale) comme voie d'abord
- 35.H4.00 ↔ Retrait avec implantation d'une nouvelle prothèse valvulaire tricuspide, SAP
- 35.H4.09 ↔ Retrait avec implantation d'une nouvelle prothèse valvulaire tricuspide, autres
- 35.H4.11 ↔ Retrait d'une prothèse valvulaire tricuspide ainsi qu'implantation d'une allogreffe (homogreffe), avec sternotomie totale comme voie d'abord
- 35.H4.12 ↔ Retrait d'une prothèse valvulaire tricuspide ainsi qu'implantation d'une allogreffe (homogreffe), avec thoracotomie mini-invasive (sternotomie partielle supérieure, thoracotomie latérale) comme voie d'abord
- 35.H4.21 ↔ Retrait d'une prothèse valvulaire tricuspide ainsi qu'implantation d'une xélogreffe (bioprothèse), avec sternotomie totale comme voie d'abord
- 35.H4.22 ↔ Retrait d'une prothèse valvulaire tricuspide ainsi qu'implantation d'une xélogreffe (bioprothèse), avec thoracotomie mini-invasive (sternotomie partielle supérieure, thoracotomie latérale) comme voie d'abord
- 35.H4.23 ↔ Retrait d'une prothèse valvulaire tricuspide ainsi qu'implantation d'une xélogreffe (bioprothèse), par voie endovasculaire
- 35.H4.31 ↔ Retrait d'une prothèse valvulaire tricuspide ainsi qu'implantation d'une xélogreffe, sans stent, avec sternotomie totale comme voie d'abord
- 35.H4.32 ↔ Retrait d'une prothèse valvulaire tricuspide ainsi qu'implantation d'une xélogreffe, sans stent, avec thoracotomie mini-invasive (sternotomie partielle supérieure, thoracotomie latérale) comme voie d'abord
- 35.H4.33 ↔ Retrait d'une prothèse valvulaire tricuspide ainsi qu'implantation d'une xélogreffe, sans stent, par voie endovasculaire
- 35.H4.51 ↔ Retrait d'une prothèse valvulaire tricuspide ainsi qu'implantation consécutive d'une prothèse mécanique, avec sternotomie totale comme voie d'abord
- 35.H4.52 ↔ Retrait d'une prothèse valvulaire tricuspide ainsi qu'implantation d'une prothèse mécanique, avec thoracotomie mini-invasive (sternotomie partielle supérieure, thoracotomie latérale) comme voie d'abord
- 35.I2.11 ↔ Opération selon Ross
- 35.I3.11 ↔ Intervention de Tironé David
- 35.I3.12 ↔ Opération selon Yacoub
- 37.8A.21 ↔ Implantation de pacemaker à double chambre, sans stimulation antitachycardique
- 37.8A.22 ↔ Implantation de pacemaker à double chambre, avec stimulation antitachycardique
- 37.8A.31 ↔ Implantation de pacemaker à resynchronisation (CRT-P)
- 37.8E.00 ↔ Implantation de cardioverteur ou défibrillateur, SAP
- 37.8E.11 ↔ Implantation d'un défibrillateur à chambre unique
- 37.8E.12 ↔ Implantation d'un défibrillateur à double chambre
- 37.8E.21 ↔ Implantation de défibrillateur à resynchronisation (CRT-D)
- 37.8E.22 ↔ Implantation de défibrillateur à chambre unique avec capteur auriculaire
- 37.8E.31 ↔ Implantation d'un système sous-cutané de défibrillation
- 37.8E.99 ↔ Implantation de cardioverteur ou défibrillateur, autre
- 37.99.21 ↔ Réparation d'un ventricule droit à double issue de type Fallot
- 37.99.22 ↔ Réparation d'autre ventricule droit à double issue

37.99.23 ↔	Opération d'un cœur fonctionnellement/morphologiquement univentriculaire	39.73.37 ↔	Implantation endovasculaire d'endoprothèses (stents grafts) dans l'aorte thoracique, avec réparation de 2 branches vasculaires et plus par technique de greffe parallèle
37.99.24 ↔	Réparation d'un cœur triatrial	39.73.41 ↔	Implantation endovasculaire d'endoprothèses (stents grafts) dans l'aorte thoraco-abdominale, sans ouverture
37.99.25 ↔	Réparation d'absence de valve pulmonaire	39.73.42 ↔	Implantation endovasculaire d'endoprothèses (stents grafts) dans l'aorte thoraco-abdominale, avec 1 ouverture
39.21.00 ↔	Anastomose de veine cave à artère pulmonaire, SAP	39.73.43 ↔	Implantation endovasculaire d'endoprothèses (stents grafts) dans l'aorte thoraco-abdominale, avec 2 ouvertures
39.21.10 ↔	Opération de Glenn sur un cœur fonctionnellement/morphologiquement univentriculaire	39.73.44 ↔	Implantation endovasculaire d'endoprothèses (stents grafts) dans l'aorte thoraco-abdominale, avec 3 ouvertures
39.21.99 ↔	Anastomose de veine cave à artère pulmonaire, autre	39.73.45 ↔	Implantation endovasculaire d'endoprothèses (stents grafts) dans l'aorte thoraco-abdominale, avec 4 ouvertures et plus
39.73.00 ↔	Implantation endovasculaire d'une endoprothèse (stent graft) dans l'aorte thoracique et thoraco-abdominale, SAP	39.73.46 ↔	Implantation endovasculaire d'endoprothèses (stents grafts) dans l'aorte thoraco-abdominale, avec réparation d'une branche vasculaire par technique de greffe parallèle
39.73.09 ↔	Implantation endovasculaire d'une endoprothèse (stent graft) dans l'aorte thoracique et thoraco-abdominale, autre	39.73.47 ↔	Implantation endovasculaire d'endoprothèses (stents grafts) dans l'aorte thoraco-abdominale, avec réparation de 2 branches vasculaires et plus par technique de greffe parallèle
39.73.31 ↔	Implantation endovasculaire d'endoprothèses (stents grafts) dans l'aorte thoracique, sans ouverture		
39.73.32 ↔	Implantation endovasculaire d'endoprothèses (stents grafts) dans l'aorte thoracique, avec 1 ouverture		
39.73.33 ↔	Implantation endovasculaire d'endoprothèses (stents grafts) dans l'aorte thoracique, avec 2 ouvertures		
39.73.34 ↔	Implantation endovasculaire d'endoprothèses (stents grafts) dans l'aorte thoracique, avec 3 ouvertures		
39.73.35 ↔	Implantation endovasculaire d'endoprothèses (stents grafts) dans l'aorte thoracique, avec 4 ouvertures et plus		
39.73.36 ↔	Implantation endovasculaire d'endoprothèses (stents grafts) dans l'aorte thoracique, avec réparation d'une branche vasculaire par technique de greffe parallèle		

Procédure A11-9

20.96 ↔	Autre implantation ou remplacement de prothèse cochléaire, SAP	35.F2.24 ↔	Remplacement de la valve mitrale par xéno greffe (bioprothèse), par voie transapicale
20.97 ↔	Implantation ou remplacement de prothèse cochléaire, à un seul canal	35.F2.33 ↔	Remplacement de la valve mitrale par xéno greffe, sans stent, par voie endovasculaire
20.98 ↔	Implantation ou remplacement de prothèse cochléaire, aux canaux multiples	35.F2.34 ↔	Remplacement de la valve mitrale par xéno greffe, sans stent, par voie transapicale
35.E2.14 ↔	Valvuloplastie de la valve mitrale, par voie endovasculaire, transveineuse	35.F3.23 ↔	Remplacement de la valve pulmonaire par xéno greffe (bioprothèse), par voie endovasculaire
35.F1.23 ↔	Remplacement de la valve aortique par xéno greffe (bioprothèse), par voie endovasculaire	35.F3.24 ↔	Remplacement de la valve pulmonaire par xéno greffe (bioprothèse), par voie transapicale
35.F1.24 ↔	Remplacement de la valve aortique par xéno greffe (bioprothèse), par voie transapicale	35.F3.25 ↔	Remplacement de la valve pulmonaire par xéno greffe (bioprothèse), par voie transapicale, avec utilisation d'un système d'abord et d'obturation apical percutané
35.F1.25 ↔	Remplacement de la valve aortique par xéno greffe (bioprothèse), par voie transapicale, avec utilisation d'un système d'abord et d'obturation apical percutané	35.F3.33 ↔	Remplacement de la valve pulmonaire par xéno greffe, sans stent, par voie endovasculaire
35.F1.26 ↔	Remplacement de la valve aortique par xéno greffe (bioprothèse), par voie endovasculaire, transcavale	35.F3.34 ↔	Remplacement de la valve pulmonaire par xéno greffe, sans stent, par voie transapicale
35.F1.33 ↔	Remplacement de la valve aortique par xéno greffe, sans stent, par voie endovasculaire	35.F3.35 ↔	Remplacement de la valve pulmonaire par xéno greffe, sans stent, par voie transapicale, avec utilisation d'un système d'abord et d'obturation apical percutané
35.F1.34 ↔	Remplacement de la valve aortique par xéno greffe, sans stent, par voie transapicale	37.6A.11 ↔	Implantation d'un système d'assistance cardiovasculaire, avec pompe, sans fonction d'échange gazeux, extracorporel, ventriculaire gauche, par chirurgie thoracique ouverte (thoracotomie, mini-thoracotomie, sternotomie)
35.F1.35 ↔	Remplacement de la valve aortique par xéno greffe, sans stent, par voie transapicale, avec utilisation d'un système d'abord et d'obturation apical percutané	37.6A.12 ↔	Implantation d'un système d'assistance cardiovasculaire, avec pompe, sans fonction d'échange gazeux, extracorporel, ventriculaire droit, par chirurgie thoracique ouverte (thoracotomie, mini-thoracotomie, sternotomie)
35.F1.43 ↔	Remplacement de la valve aortique par xéno greffe auto-expansible, sans suture, par voie endovasculaire		
35.F1.44 ↔	Remplacement de la valve aortique par xéno greffe auto-expansible, sans suture, par voie transapicale		
35.F1.45 ↔	Remplacement de la valve aortique par xéno greffe auto-expansible, sans suture, par voie transapicale, avec utilisation d'un système d'abord et d'obturation apical percutané		
35.F2.23 ↔	Remplacement de la valve mitrale par xéno greffe (bioprothèse), par voie endovasculaire		

- 37.6A.21 ↔ Implantation d'un système d'assistance cardio-vasculaire, avec pompe, sans fonction d'échange gazeux, extracorporel, biventriculaire, par chirurgie thoracique ouverte (thoracotomie, mini-thoracotomie, sternotomie)
- 37.6A.35 ↔ Implantation d'un système d'assistance cardio-vasculaire, avec pompe, sans fonction d'échange gazeux, intracorporel, ventriculaire gauche, kit hospitalier, par chirurgie thoracique ouverte (thoracotomie, mini-thoracotomie, sternotomie)
- 37.6A.37 ↔ Implantation d'un système d'assistance cardio-vasculaire, avec pompe, sans fonction d'échange gazeux, intracorporel, ventriculaire droit, kit hospitalier, par chirurgie thoracique ouverte (thoracotomie, mini-thoracotomie, sternotomie)
- 37.6A.3A ↔ Implantation d'un système d'assistance cardio-vasculaire, avec pompe, sans fonction d'échange gazeux, intracorporel, biventriculaire, kit hospitalier, par chirurgie thoracique ouverte (thoracotomie, mini-thoracotomie, sternotomie)
- 39.73.46 ↔ Implantation endovasculaire d'endoprothèses (stents grafts) dans l'aorte thoraco-abdominale, avec réparation d'une branche vasculaire par technique de greffe parallèle
- 39.73.47 ↔ Implantation endovasculaire d'endoprothèses (stents grafts) dans l'aorte thoraco-abdominale, avec réparation de 2 branches vasculaires et plus par technique de greffe parallèle

ADRG A15**Transplantation de moelle osseuse ou transfusion de cellules souches, autologue**

Procédure dans le tableau A15-1

DRG A15A**Transplantation de moelle osseuse ou transfusion de cellules souches, autologue, âge < 18 ans ou avec traitement complexe de soins intensifs > 360 points ou intervention multiple**

Âge < 18 Jahre ou au moins deux procédures dans le tableau A15-1 et au moins deux traitements, qui sont séparés au moins d'un jour dans dans [au moins deux procédures dans le tableau A15-1] ou procédure dans le tableau A15-2

DRG A15B**Transplantation de moelle osseuse ou transfusion de cellules souches, autologue, avec chimiothérapie hautement complexe et situation coûteuse, âge > 17 ans**

Procédure dans le tableau A15-3 et procédure dans le tableau A15-4

DRG A15C**Transplantation de moelle osseuse ou transfusion de cellules souches, autologue, âge > 17 ans****Procédure A15-1**

- 41.0B.09 ↔ Transplantation de cellules souches hématopoïétiques, autres
- 41.0B.11 ↔ Transplantation de cellules souches hématopoïétiques de moelle osseuse, autologue
- 41.0B.21 ↔ Transplantation de cellules souches hématopoïétiques de sang périphérique, autologue
- 41.0B.31 ↔ Transplantation de cellules souches hématopoïétiques de sang du cordon ombilical, autologue
- 41.0F.13 ↔ Transplantation de cellules CAR (chimeric antigen receptor)-T
- 41.0F.14 ↔ Transplantation de TIL (tumor infiltrating lymphocytes)

Procédure A15-2

- 99.B7.14 †↔ Traitement complexe de médecine intensive, 361 à 552 points de dépense
- 99.B7.15 †↔ Traitement complexe de médecine intensive, 553 à 828 points de dépense
- 99.B7.16 †↔ Traitement complexe de médecine intensive, 829 à 1104 points de dépense
- 99.B7.17 †↔ Traitement complexe de médecine intensive, 1105 à 1380 points de dépense
- 99.B7.18 †↔ Traitement complexe de médecine intensive, 1381 à 1656 points de dépense
- 99.B7.1A †↔ Traitement complexe de médecine intensive, 1657 à 1932 points de dépense
- 99.B7.1B †↔ Traitement complexe de médecine intensive, 1933 à 2208 points de dépense
- 99.B7.1C †↔ Traitement complexe de médecine intensive, 2209 à 2484 points de dépense
- 99.B7.1D †↔ Traitement complexe de médecine intensive, 2485 à 2760 points de dépense
- 99.B7.1E †↔ Traitement complexe de médecine intensive, 2761 à 3220 points de dépense
- 99.B7.1F †↔ Traitement complexe de médecine intensive, 3221 à 3680 points de dépense
- 99.B7.1G †↔ Traitement complexe de médecine intensive, 3681 à 4600 points de dépense
- 99.B7.1H †↔ Traitement complexe de médecine intensive, 4601 à 5520 points de dépense
- 99.B7.1I †↔ Traitement complexe de médecine intensive, 5521 à 7360 points de dépense
- 99.B7.1J †↔ Traitement complexe de médecine intensive, 7361 à 9200 points de dépense
- 99.B7.1K †↔ Traitement complexe de médecine intensive, 9201 à 11040 points de dépense

99.B7.1L †↔ Traitement complexe de médecine intensive, 11041 à 13800 points de dépense	99.B7.1N †↔ Traitement complexe de médecine intensive, 16561 à 19320 points de dépense
99.B7.1M †↔ Traitement complexe de médecine intensive, 13801 à 16560 points de dépense	99.B7.1O †↔ Traitement complexe de médecine intensive, 19321 points de dépense et plus

Procédure A15-3

99.25.53 †↔ Chimiothérapie hautement complexe et intensive	99.25.54 †↔ Chimiothérapie hautement complexe et intensive: deux chimiothérapies au cours d'une hospitalisation
--	---

Procédure A15-4

99.84.56 †↔ Isolement protecteur dans une chambre spéciale, d'au moins 7 à 13 jours de traitement	99.84.5C †↔ Isolement protecteur dans une chambre spéciale, d'au moins 42 à 55 jours de traitement
99.84.57 †↔ Isolement protecteur dans une chambre spéciale, d'au moins 14 à 20 jours de traitement	99.84.5D †↔ Isolement protecteur dans une chambre spéciale, d'au moins 56 à 69 jours de traitement
99.84.5A †↔ Isolement protecteur dans une chambre spéciale, d'au moins 21 à 27 jours de traitement	99.84.5E †↔ Isolement protecteur dans une chambre spéciale, d'au moins 70 à 83 jours de traitement
99.84.5B †↔ Isolement protecteur dans une chambre spéciale, d'au moins 28 à 41 jours de traitement	99.84.5F †↔ Isolement protecteur dans une chambre spéciale, 84 jours et plus de traitement

ADRG A16**Transplantation de cellules d'îlots de Langerhans**

Procédure dans le tableau A16-1

DRG A16Z**Transplantation de cellules d'îlots de Langerhans****Procédure A16-1**

52.84 ↔ Autotransplantation de cellules d'îlots de Langerhans	52.86 ↔ Transplantation de cellules d'îlots de Langerhans, SAP
52.85 ↔ Allogreffe de cellules d'îlots de Langerhans	

ADRG A17**Transplantation rénale**

Procédure dans le tableau A17-1

DRG A17A**Transplantation rénale avec défaillance postopératoire du greffon rénal ou âge < 18 ans ou transplantation ABO-incompatible**

Procédure dans le tableau A17-2 ou Âge < 18 Jahre ou procédure dans le tableau A17-3 et procédure dans le tableau A17-4

DRG A17B**Transplantation rénale, âge > 17 ans****Procédure A17-1**

55.69.00 ↔ Autre greffe rénale, SAP	55.69.40 ↔ Autre greffe rénale, retransplantation rénale durant la même hospitalisation
55.69.10 ↔ Autre greffe rénale, allogénique	55.69.99 ↔ Autre greffe rénale, autre
55.69.20 ↔ Autre greffe rénale, syngénique	
55.69.30 ↔ Autre greffe rénale, en bloc	

Procédure A17-2

39.95.11 †↔ Thérapie de substitution rénale après échec de transplantation de rein, intermittente	39.95.12 †↔ Thérapie de substitution rénale après échec de transplantation de rein, continue
---	--

Procédure A17-3

- | | |
|---|---|
| 99.76.00 †↔ Immunoabsorption extracorporelle et adsorption, SAP | 99.76.11 †↔ Immunoabsorption extracorporelle, sur colonne régénérable |
| 99.76.09 †↔ Immunoabsorption extracorporelle et adsorption, autre | 99.76.31 †↔ Adsorption extracorporelle de substances hydrophobes, de poids moléculaire bas et moyen |
| 99.76.10 †↔ Immunoabsorption extracorporelle, sur colonne non régénérable | |

Procédure A17-4

- | | |
|--|---|
| 00.91.21 †↔ Transplant d'un donneur vivant apparenté, non ABO-compatible | 00.93.21 †↔ Transplant d'un cadavre, non ABO-compatible |
| 00.92.11 †↔ Transplant d'un donneur vivant non apparenté, non ABO-compatible | |

ADRG A36**Traitement complexe de soins intensifs > 392/552 points pour maladies et troubles particuliers**

Traitement complexe de soins intensifs > 392 / 552 points et (MDC est 02 ou 03 ou 06 ou 07 ou 08 ou 09 ou 10 ou 11 ou 12 ou 13 ou 14 ou 16 ou 17 ou 18A ou 19 ou 20 ou 21B ou 23)

DRG A36A**Traitement complexe de soins intensifs > 980/1104 points pour maladies et troubles particuliers, ou procédure opératoire complexe, ou plus de 8 séances d'irradiation**

Traitement complexe de soins intensifs > 980 / 1104 points ou Procédures opératoires complexes ou au moins neuf procédures dans le tableau A36-1 ou définition du DRG de base (G35)

DRG A36B**Traitement complexe de soins intensifs > 392/552 et < 981/1105 points pour maladies et troubles particuliers****Procédure A36-1**

- | | |
|---|---|
| 92.21.00 ↔ Radiothérapie superficielle: SAP | 92.24.11 ↔ Téléradiothérapie à photons, accélérateur linéaire, positionnement guidé par l'image (IGRT), jusqu'à 2 champs d'irradiation |
| 92.21.01 ↔ Radiothérapie superficielle: jusqu'à 2 champs d'irradiation | 92.24.12 ↔ Téléradiothérapie à photons, accélérateur linéaire, positionnement guidé par l'image (IGRT), plus de 2 champs d'irradiation |
| 92.21.02 ↔ Radiothérapie superficielle: plus de 2 champs d'irradiation | 92.24.13 ↔ Téléradiothérapie à photons, accélérateur linéaire, positionnement guidé par l'image (IGRT), radiothérapie conformationnelle en 3D |
| 92.22.00 ↔ Radiothérapie en orthovoltage: SAP | 92.24.14 ↔ Téléradiothérapie à photons, accélérateur linéaire, positionnement guidé par l'image (IGRT), radiothérapie avec modulation d'intensité |
| 92.22.01 ↔ Radiothérapie en orthovoltage: jusqu'à 2 champs d'irradiation | 92.24.21 ↔ Téléradiothérapie à photons, accélérateur linéaire, sans guidage par l'image, jusqu'à 2 champs d'irradiation |
| 92.22.02 ↔ Radiothérapie en orthovoltage: plus de 2 champs d'irradiation | 92.24.22 ↔ Téléradiothérapie à photons, accélérateur linéaire, sans guidage par l'image, plus de 2 champs d'irradiation |
| 92.22.11 ↔ Radiothérapie peropératoire par rayons X, jusqu'à 300 kV | 92.24.23 ↔ Téléradiothérapie à photons, accélérateur linéaire, sans guidage par l'image, radiothérapie conformationnelle en 3D |
| 92.22.12 ↔ Radiothérapie peropératoire par rayons X, 300 kV - < 1 MV | 92.24.24 ↔ Téléradiothérapie à photons, accélérateur linéaire, sans guidage par l'image, radiothérapie avec modulation d'intensité |
| 92.22.19 ↔ Autre radiothérapie peropératoire par rayons X | 92.24.30 ↔ Téléradiothérapie à photons: radiothérapie hautement complexe à l'aide d'équipements spécialisés |
| 92.23.00 ↔ Radiothérapie de haut voltage: SAP | 92.25.00 ↔ Téléradiothérapie par électron, accélérateur linéaire, SAP |
| 92.23.01 ↔ Appareil de télécobalt, jusqu'à 2 champs d'irradiation | 92.25.01 ↔ Téléradiothérapie par électron, accélérateur linéaire, irradiation large |
| 92.23.02 ↔ Appareil de télécobalt, 3 à 4 champs d'irradiation | 92.25.02 ↔ Téléradiothérapie par électron, accélérateur linéaire, irradiation hémicorporelle |
| 92.23.03 ↔ Appareil de télécobalt plus de 4 champs d'irradiation ou radiothérapie conformationnelle en 3D | |
| 92.23.08 ↔ Radiothérapie de haut voltage: autres isotopes | |
| 92.23.09 ↔ Autre appareil de télécobalt | |
| 92.24.00 ↔ Téléradiothérapie à photons, accélérateur linéaire, SAP | |
| 92.24.01 ↔ Téléradiothérapie à photons, accélérateur linéaire, irradiation large | |
| 92.24.02 ↔ Téléradiothérapie à photons, accélérateur linéaire, irradiation hémicorporelle | |
| 92.24.03 ↔ Téléradiothérapie à photons, accélérateur linéaire, irradiation corporelle totale | |
| 92.24.04 ↔ Téléradiothérapie à photons, accélérateur linéaire, radiothérapie peropératoire | |
| 92.24.09 ↔ Téléradiothérapie à photons, accélérateur linéaire, autre | |

92.25.03 ↔	Téléradiothérapie par électron, accélérateur linéaire, irradiation corporelle totale	92.30.31 ↔	Radiochirurgie stéréotaxique, en un temps: extracérébrale, Intensity Modulated Arc Therapy (IMAT).
92.25.04 ↔	Téléradiothérapie par électron, accélérateur linéaire, radiothérapie peropératoire	92.30.32 ↔	Radiochirurgie stéréotaxique, en un temps: extracérébrale, guidée par l'image
92.25.09 ↔	Téléradiothérapie par électron, accélérateur linéaire, autre	92.30.99 ↔	Radiochirurgie stéréotaxique, en un temps, autre
92.25.11 ↔	Téléradiothérapie par électron, accélérateur linéaire, positionnement guidé par l'image	92.31.00 ↔	Radiochirurgie à photons non spécifiée, cérébrale
92.25.12 ↔	Téléradiothérapie par électron, accélérateur linéaire, positionnement guidé par l'image, jusqu'à 2 champs d'irradiation	92.31.10 ↔	Radiochirurgie à photons non spécifiée, extracérébrale
92.25.13 ↔	Téléradiothérapie par électron, accélérateur linéaire, positionnement guidé par l'image, plus de 2 champs d'irradiation	92.32.00 ↔	Radiochirurgie photonique multisources, SAP
92.25.14 ↔	Téléradiothérapie par électron, accélérateur linéaire, positionnement guidé par l'image, radiothérapie conformationnelle en 3D	92.32.01 ↔	Radiochirurgie photonique multisources: gamma-knife
92.25.15 ↔	Téléradiothérapie par électron, accélérateur linéaire, positionnement guidé par l'image, radiothérapie avec modulation d'intensité	92.33.00 ↔	Radiochirurgie aux particules, SAP
92.25.21 ↔	Téléradiothérapie par électron, accélérateur linéaire, sans guidage par l'image, jusqu'à 2 champs d'irradiation	92.33.01 ↔	Autre radiothérapie de haut voltage: radiochirurgie stéréotaxique, en un temps, cérébrale
92.25.22 ↔	Téléradiothérapie par électron, accélérateur linéaire, sans guidage par l'image, plus de 2 champs d'irradiation	92.33.11 ↔	Autre radiothérapie de haut voltage: radiochirurgie stéréotaxique, en un temps, extracérébrale
92.25.23 ↔	Téléradiothérapie par électron, accélérateur linéaire, sans guidage par l'image, radiothérapie conformationnelle en 3D	92.39.00 ↔	Autre radiochirurgie stéréotaxique, SAP
92.25.24 ↔	Téléradiothérapie par électron, accélérateur linéaire, sans guidage par l'image, radiothérapie avec modulation d'intensité	92.39.01 ↔	Autre radiothérapie de haut voltage, radiochirurgie stéréotaxique, fractionnée, cérébrale, SAP
92.26.00 ↔	Autre téléradiothérapie par particule radioactive, SAP	92.39.11 ↔	Autre radiothérapie de haut voltage, radiochirurgie stéréotaxique, fractionnée, extracérébrale, SAP
92.26.99 ↔	Autre téléradiothérapie par particule radioactive, autre	92.39.20 ↔	Autre radiothérapie de haut voltage, radiochirurgie stéréotaxique, fractionnée: cérébrale, radiothérapie à intensité modulée
92.30.00 ↔	Radiochirurgie stéréotaxique en un temps, SAP	92.39.21 ↔	Autre radiothérapie de haut voltage, radiochirurgie stéréotaxique, fractionnée: cérébrale, Intensity Modulated Arc Therapy (IMAT).
92.30.01 ↔	Radiochirurgie stéréotaxique, en un temps: cérébrale, SAP	92.39.22 ↔	Autre radiothérapie de haut voltage, radiochirurgie stéréotaxique, fractionnée: cérébrale, guidée par l'image
92.30.02 ↔	Radiochirurgie stéréotaxique, en un temps: extracérébrale, SAP	92.39.29 ↔	Autre radiothérapie de haut voltage, radiochirurgie stéréotaxique, fractionnée, cérébrale, autre
92.30.20 ↔	Radiochirurgie stéréotaxique, en un temps: cérébrale, radiothérapie à intensité modulée	92.39.30 ↔	Autre radiothérapie de haut voltage, radiochirurgie stéréotaxique, fractionnée: extracérébrale, radiothérapie avec modulation d'intensité
92.30.21 ↔	Radiochirurgie stéréotaxique, en un temps: cérébrale, Intensity Modulated Arc Therapy (IMAT).	92.39.31 ↔	Autre radiothérapie de haut voltage, radiochirurgie stéréotaxique, fractionnée: extracérébrale, Intensity Modulated Arc Therapy (IMAT).
92.30.22 ↔	Radiochirurgie stéréotaxique, en un temps: cérébrale, guidée par l'image	92.39.32 ↔	Autre radiothérapie de haut voltage, radiochirurgie stéréotaxique, fractionnée: extracérébrale, guidée par l'image
92.30.30 ↔	Radiochirurgie stéréotaxique, en un temps: extracérébrale, radiothérapie avec modulation d'intensité	92.39.39 ↔	Autre radiothérapie de haut voltage, radiochirurgie stéréotaxique, fractionnée, extracérébrale, autre
		92.41 ↔	Radiothérapie par électrons peropératoire

ADRG A42**Prélèvement de moelle osseuse ou de cellules souches, autologue**

Procédure dans le tableau A42-1

DRG A42A**Prélèvement de moelle osseuse ou de cellules souches, autologue, âge < 16 ans ou procédé particulier**

Âge < 16 Jahre ou procédure dans le tableau A42-2

DRG A42B**Prélèvement de moelle osseuse ou de cellules souches, autologue, âge > 15 ans****Procédure A42-1**

41.0A.11 ‡↔	Prélèvement de cellules souches hématopoïétiques dans la moelle osseuse, autologue	41.0E.12 ‡↔	Prélèvement de cellules T, autologue, pour culture in vitro et préparation in vitro spécifique à la tumeur de cellules CAR-T
41.0A.21 ‡↔	Prélèvement de cellules souches hématopoïétiques dans le sang périphérique, autologue		

Procédure A42-2

41.0C.32 †↔ Sélection et déplétion de cellules souches
hématopoïétiques à l'aide d'anticorps, utilisation de 2
sets ou plus

ADRG A43

Réadaptation précoce pour coma vigile et syndrome de verrouillage ou réadaptation neurologique précoce à partir de 70 jours de traitement ou traitement sous vide hautement complexe ou traitement complexe en U-IMC > 1764/1932 points

Diagnostic dans le tableau A43-1 et Réhabilitation précoce, à partir de 14 jours de traitement ou Traitement sous vide hautement complexe ou au moins une procédure dans le tableau A43-2 ou procédure dans le tableau A43-3

DRG A43A

Réadaptation précoce pour coma vigile et syndrome de verrouillage avec réadaptation neurologique précoce à partir de 70 jours de traitement ou traitement complexe en U-IMC > 1764/1932 points

Au moins une procédure dans le tableau A43-4

DRG A43B

Réadaptation précoce pour coma vigile et syndrome de verrouillage ou traitement sous vide hautement complexe

Diagnostic A43-1

G83.5	Locked-in syndrome [syndrome de déafférentation motrice]	P91.80	Syndrome d'enfermement et syndrome apallique chez le nouveau-né
G93.80	Syndrome apallique		

Procédure A43-2

99.B8.1B †↔ Traitement complexe en U-IMC chez l'adulte, 1933 à 2208 points de dépense	99.B8.2B †↔ Traitement complexe en U-IMC chez l'enfant, 2353 à 2646 points de dépense
99.B8.1C †↔ Traitement complexe en U-IMC chez l'adulte, 2209 à 2484 points de dépense	99.B8.2C †↔ Traitement complexe en U-IMC chez l'enfant, 2647 à 2940 points de dépense
99.B8.1D †↔ Traitement complexe en U-IMC chez l'adulte, 2485 à 2760 points de dépense	99.B8.2D †↔ Traitement complexe en U-IMC chez l'enfant, 2941 à 3430 points de dépense
99.B8.1E †↔ Traitement complexe en U-IMC chez l'adulte, 2761 à 3220 points de dépense	99.B8.2E †↔ Traitement complexe en U-IMC chez l'enfant, 3431 à 3920 points de dépense
99.B8.1F †↔ Traitement complexe en U-IMC chez l'adulte, 3221 à 3680 points de dépense	99.B8.2F †↔ Traitement complexe en U-IMC chez l'enfant, 3921 à 4410 points de dépense
99.B8.1G †↔ Traitement complexe en U-IMC chez l'adulte, 3681 à 4600 points de dépense	99.B8.2G †↔ Traitement complexe en U-IMC chez l'enfant, 4411 à 4900 points de dépense
99.B8.1H †↔ Traitement complexe en U-IMC chez l'adulte, 4601 à 5520 points de dépense	99.B8.2H †↔ Traitement complexe en U-IMC chez l'enfant, 4901 à 5880 points de dépense
99.B8.1I †↔ Traitement complexe en U-IMC chez l'adulte, 5521 à 7360 points de dépense	99.B8.2I †↔ Traitement complexe en U-IMC chez l'enfant, 5881 à 6860 points de dépense
99.B8.1J †↔ Traitement complexe en U-IMC chez l'adulte, 7361 à 9200 points de dépense	99.B8.2J †↔ Traitement complexe en U-IMC chez l'enfant, 6861 à 7840 points de dépense
99.B8.1K †↔ Traitement complexe en U-IMC chez l'adulte, 9201 à 11040 points de dépense	99.B8.2K †↔ Traitement complexe en U-IMC chez l'enfant, 7841 à 9800 points de dépense
99.B8.1L †↔ Traitement complexe en U-IMC chez l'adulte, 11041 à 13800 points de dépense	99.B8.2L †↔ Traitement complexe en U-IMC chez l'enfant, 9801 à 11760 points de dépense
99.B8.1M †↔ Traitement complexe en U-IMC chez l'adulte, 13801 à 16560 points de dépense	99.B8.2M †↔ Traitement complexe en U-IMC chez l'enfant, 11761 à 13720 points de dépense
99.B8.1N †↔ Traitement complexe en U-IMC chez l'adulte, 16561 à 19320 points de dépense	99.B8.2N †↔ Traitement complexe en U-IMC chez l'enfant, 13721 à 16660 points de dépense
99.B8.1O †↔ Traitement complexe en U-IMC chez l'adulte, 19321 points de dépense et plus	99.B8.2O †↔ Traitement complexe en U-IMC chez l'enfant, 16661 à 19600 points de dépense
99.B8.28 †↔ Traitement complexe en U-IMC chez l'enfant, 1765 à 2058 points de dépense	99.B8.2P †↔ Traitement complexe en U-IMC chez l'enfant, 19601 points de dépense et plus
99.B8.2A †↔ Traitement complexe en U-IMC chez l'enfant, 2059 à 2352 points de dépense	

Procédure A43-3

93.89.1Q †↔ Réadaptation neurologique et neurochirurgicale précoce, au moins 70 à 83 jours de traitement	93.89.1T †↔ Réadaptation neurologique et neurochirurgicale précoce, au moins 126 à 153 jours de traitement
93.89.1R †↔ Réadaptation neurologique et neurochirurgicale précoce, au moins 84 à 97 jours de traitement	93.89.1U †↔ Réadaptation neurologique et neurochirurgicale précoce, au moins 154 à 181 jours de traitement
93.89.1S †↔ Réadaptation neurologique et neurochirurgicale précoce, au moins 98 à 125 jours de traitement	93.89.1V †↔ Réadaptation neurologique et neurochirurgicale précoce, au moins 182 jours de traitement et plus

Procédure A43-4

93.89.1Q †↔ Réadaptation neurologique et neurochirurgicale précoce, au moins 70 à 83 jours de traitement	99.B8.1O †↔ Traitement complexe en U-IMC chez l'adulte, 19321 points de dépense et plus
93.89.1R †↔ Réadaptation neurologique et neurochirurgicale précoce, au moins 84 à 97 jours de traitement	99.B8.28 †↔ Traitement complexe en U-IMC chez l'enfant, 1765 à 2058 points de dépense
93.89.1S †↔ Réadaptation neurologique et neurochirurgicale précoce, au moins 98 à 125 jours de traitement	99.B8.2A †↔ Traitement complexe en U-IMC chez l'enfant, 2059 à 2352 points de dépense
93.89.1T †↔ Réadaptation neurologique et neurochirurgicale précoce, au moins 126 à 153 jours de traitement	99.B8.2B †↔ Traitement complexe en U-IMC chez l'enfant, 2353 à 2646 points de dépense
93.89.1U †↔ Réadaptation neurologique et neurochirurgicale précoce, au moins 154 à 181 jours de traitement	99.B8.2C †↔ Traitement complexe en U-IMC chez l'enfant, 2647 à 2940 points de dépense
93.89.1V †↔ Réadaptation neurologique et neurochirurgicale précoce, au moins 182 jours de traitement et plus	99.B8.2D †↔ Traitement complexe en U-IMC chez l'enfant, 2941 à 3430 points de dépense
99.B8.1B †↔ Traitement complexe en U-IMC chez l'adulte, 1933 à 2208 points de dépense	99.B8.2E †↔ Traitement complexe en U-IMC chez l'enfant, 3431 à 3920 points de dépense
99.B8.1C †↔ Traitement complexe en U-IMC chez l'adulte, 2209 à 2484 points de dépense	99.B8.2F †↔ Traitement complexe en U-IMC chez l'enfant, 3921 à 4410 points de dépense
99.B8.1D †↔ Traitement complexe en U-IMC chez l'adulte, 2485 à 2760 points de dépense	99.B8.2G †↔ Traitement complexe en U-IMC chez l'enfant, 4411 à 4900 points de dépense
99.B8.1E †↔ Traitement complexe en U-IMC chez l'adulte, 2761 à 3220 points de dépense	99.B8.2H †↔ Traitement complexe en U-IMC chez l'enfant, 4901 à 5880 points de dépense
99.B8.1F †↔ Traitement complexe en U-IMC chez l'adulte, 3221 à 3680 points de dépense	99.B8.2I †↔ Traitement complexe en U-IMC chez l'enfant, 5881 à 6860 points de dépense
99.B8.1G †↔ Traitement complexe en U-IMC chez l'adulte, 3681 à 4600 points de dépense	99.B8.2J †↔ Traitement complexe en U-IMC chez l'enfant, 6861 à 7840 points de dépense
99.B8.1H †↔ Traitement complexe en U-IMC chez l'adulte, 4601 à 5520 points de dépense	99.B8.2K †↔ Traitement complexe en U-IMC chez l'enfant, 7841 à 9800 points de dépense
99.B8.1I †↔ Traitement complexe en U-IMC chez l'adulte, 5521 à 7360 points de dépense	99.B8.2L †↔ Traitement complexe en U-IMC chez l'enfant, 9801 à 11760 points de dépense
99.B8.1J †↔ Traitement complexe en U-IMC chez l'adulte, 7361 à 9200 points de dépense	99.B8.2M †↔ Traitement complexe en U-IMC chez l'enfant, 11761 à 13720 points de dépense
99.B8.1K †↔ Traitement complexe en U-IMC chez l'adulte, 9201 à 11040 points de dépense	99.B8.2N †↔ Traitement complexe en U-IMC chez l'enfant, 13721 à 16660 points de dépense
99.B8.1L †↔ Traitement complexe en U-IMC chez l'adulte, 11041 à 13800 points de dépense	99.B8.2O †↔ Traitement complexe en U-IMC chez l'enfant, 16661 à 19600 points de dépense
99.B8.1M †↔ Traitement complexe en U-IMC chez l'adulte, 13801 à 16560 points de dépense	99.B8.2P †↔ Traitement complexe en U-IMC chez l'enfant, 19601 points de dépense et plus
99.B8.1N †↔ Traitement complexe en U-IMC chez l'adulte, 16561 à 19320 points de dépense	

ADRG A60**Défaillance et rejet d'un greffon d'organe**

Diagnostic principal dans le tableau A60-1

DRG A60A**Défaillance et rejet d'un greffon d'organe, plus d'un jour d'hospitalisation, avec CC extrêmement sévères ou procédure opératoire complexe ou âge < 16 ans**(Durée de séjour > 1 Tag) et (PCCL > 3 ou Procédures opératoires complexes ou \bar{A} ge < 16 Jahre)**DRG A60B****Défaillance et rejet d'un greffon d'organe, âge > 15 ans, plus d'un jour d'hospitalisation**

Durée de séjour > 1 Tag

DRG A60C**Défaillance et rejet d'un greffon d'organe, un jour d'hospitalisation****Diagnostic A60-1**

T86.10	Détérioration fonctionnelle aiguë d'une greffe de rein	T86.41	Détérioration fonctionnelle chronique d'une greffe de foie
T86.11	Détérioration fonctionnelle chronique d'une greffe de rein	T86.49	Autre trouble fonctionnel, échec et rejet non précisé d'une greffe de foie
T86.12	Reprise retardée de la fonction de la greffe	T86.81	Echec et rejet d'autres organes et tissus greffés: Greffe de poumon
T86.19	Trouble fonctionnel, échec et rejet d'une greffe de rein, autre et non précisé	T86.82	Echec et rejet d'autres organes et tissus greffés: Greffe de pancréas
T86.2	Echec et rejet d'une greffe de cœur		
T86.3	Echec et rejet d'une greffe cœur-poumon		
T86.40	Détérioration fonctionnelle aiguë d'une greffe de foie		

ADRG A90**Traitement complexe en U-IMC > 392/552 points, ou traitement complexe de soins intensifs particulier avec points de traitement complexe en unité de soins intermédiaires ou réhabilitation précoce à partir de 14 jours de traitement, pour maladies particulières**

(Au moins une procédure dans le tableau A90-1 ou ((procédure au moins de deux tableaux A90-2, A90-3 ou procédure au moins de deux tableaux A90-4, A90-5 ou procédure au moins de deux tableaux A90-6, A90-7) et pas [(Traitement complexe de soins intensifs > 392 / 552 points) ou procédure dans le tableau A90-8]) et Procédures opératoires complexes) et pas [Traitement complexe de soins intensifs > 392 / 552 points] et pas [MDC est 01 ou 04 ou 05 ou 17 ou 21A] ou Réhabilitation précoce, à partir de 14 jours de traitement et pas [MDC est égale 01]

DRG A90A**Traitement complexe en U-IMC > 1176/1104 points ou procédure opératoire complexe ou plus de 8 séances d'irradiation ou réadaptation précoce à partir de 14 jours de traitement pour maladies particulières**

Au moins une procédure dans le tableau A90-9 ou Procédures opératoires complexes ou Réhabilitation précoce, à partir de 14 jours de traitement et pas [MDC est égale 01] ou au moins neuf procédures dans le tableau A90-10 ou définition du DRG de base (G35)

DRG A90B**Traitement complexe en U-IMC > 392/552 et < 1177/1105 points pour maladies particulières, ou traitement complexe de soins intensifs particuliers avec points de traitement complexe en unité de soins intermédiaires****Procédure A90-1**

99.B8.15 ‡↔	Traitement complexe en U-IMC chez l'adulte, 553 à 828 points de dépense	99.B8.1H ‡↔	Traitement complexe en U-IMC chez l'adulte, 4601 à 5520 points de dépense
99.B8.16 ‡↔	Traitement complexe en U-IMC chez l'adulte, 829 à 1104 points de dépense	99.B8.1I ‡↔	Traitement complexe en U-IMC chez l'adulte, 5521 à 7360 points de dépense
99.B8.17 ‡↔	Traitement complexe en U-IMC chez l'adulte, 1105 à 1380 points de dépense	99.B8.1J ‡↔	Traitement complexe en U-IMC chez l'adulte, 7361 à 9200 points de dépense
99.B8.18 ‡↔	Traitement complexe en U-IMC chez l'adulte, 1381 à 1656 points de dépense	99.B8.1K ‡↔	Traitement complexe en U-IMC chez l'adulte, 9201 à 11040 points de dépense
99.B8.1A ‡↔	Traitement complexe en U-IMC chez l'adulte, 1657 à 1932 points de dépense	99.B8.1L ‡↔	Traitement complexe en U-IMC chez l'adulte, 11041 à 13800 points de dépense
99.B8.1B ‡↔	Traitement complexe en U-IMC chez l'adulte, 1933 à 2208 points de dépense	99.B8.1M ‡↔	Traitement complexe en U-IMC chez l'adulte, 13801 à 16560 points de dépense
99.B8.1C ‡↔	Traitement complexe en U-IMC chez l'adulte, 2209 à 2484 points de dépense	99.B8.1N ‡↔	Traitement complexe en U-IMC chez l'adulte, 16561 à 19320 points de dépense
99.B8.1D ‡↔	Traitement complexe en U-IMC chez l'adulte, 2485 à 2760 points de dépense	99.B8.1O ‡↔	Traitement complexe en U-IMC chez l'adulte, 19321 points de dépense et plus
99.B8.1E ‡↔	Traitement complexe en U-IMC chez l'adulte, 2761 à 3220 points de dépense	99.B8.22 ‡↔	Traitement complexe en U-IMC chez l'enfant, 393 à 588 points de dépense
99.B8.1F ‡↔	Traitement complexe en U-IMC chez l'adulte, 3221 à 3680 points de dépense	99.B8.23 ‡↔	Traitement complexe en U-IMC chez l'enfant, 589 à 784 points de dépense
99.B8.1G ‡↔	Traitement complexe en U-IMC chez l'adulte, 3681 à 4600 points de dépense	99.B8.24 ‡↔	Traitement complexe en U-IMC chez l'enfant, 785 à 980 points de dépense

99.B8.25 ‡↔	Traitement complexe en U-IMC chez l'enfant, 981 à 1176 points de dépense	99.B8.2G ‡↔	Traitement complexe en U-IMC chez l'enfant, 4411 à 4900 points de dépense
99.B8.26 ‡↔	Traitement complexe en U-IMC chez l'enfant, 1177 à 1470 points de dépense	99.B8.2H ‡↔	Traitement complexe en U-IMC chez l'enfant, 4901 à 5880 points de dépense
99.B8.27 ‡↔	Traitement complexe en U-IMC chez l'enfant, 1471 à 1764 points de dépense	99.B8.2I ‡↔	Traitement complexe en U-IMC chez l'enfant, 5881 à 6860 points de dépense
99.B8.28 ‡↔	Traitement complexe en U-IMC chez l'enfant, 1765 à 2058 points de dépense	99.B8.2J ‡↔	Traitement complexe en U-IMC chez l'enfant, 6861 à 7840 points de dépense
99.B8.2A ‡↔	Traitement complexe en U-IMC chez l'enfant, 2059 à 2352 points de dépense	99.B8.2K ‡↔	Traitement complexe en U-IMC chez l'enfant, 7841 à 9800 points de dépense
99.B8.2B ‡↔	Traitement complexe en U-IMC chez l'enfant, 2353 à 2646 points de dépense	99.B8.2L ‡↔	Traitement complexe en U-IMC chez l'enfant, 9801 à 11760 points de dépense
99.B8.2C ‡↔	Traitement complexe en U-IMC chez l'enfant, 2647 à 2940 points de dépense	99.B8.2M ‡↔	Traitement complexe en U-IMC chez l'enfant, 11761 à 13720 points de dépense
99.B8.2D ‡↔	Traitement complexe en U-IMC chez l'enfant, 2941 à 3430 points de dépense	99.B8.2N ‡↔	Traitement complexe en U-IMC chez l'enfant, 13721 à 16660 points de dépense
99.B8.2E ‡↔	Traitement complexe en U-IMC chez l'enfant, 3431 à 3920 points de dépense	99.B8.2O ‡↔	Traitement complexe en U-IMC chez l'enfant, 16661 à 19600 points de dépense
99.B8.2F ‡↔	Traitement complexe en U-IMC chez l'enfant, 3921 à 4410 points de dépense	99.B8.2P ‡↔	Traitement complexe en U-IMC chez l'enfant, 19601 points de dépense et plus

Procédure A90-10

92.21.00 ↔	Radiothérapie superficielle: SAP	92.24.21 ↔	Téléradiothérapie à photons, accélérateur linéaire, sans guidage par l'image, jusqu'à 2 champs d'irradiation
92.21.01 ↔	Radiothérapie superficielle: jusqu'à 2 champs d'irradiation	92.24.22 ↔	Téléradiothérapie à photons, accélérateur linéaire, sans guidage par l'image, plus de 2 champs d'irradiation
92.21.02 ↔	Radiothérapie superficielle: plus de 2 champs d'irradiation	92.24.23 ↔	Téléradiothérapie à photons, accélérateur linéaire, sans guidage par l'image, radiothérapie conformationnelle en 3D
92.22.00 ↔	Radiothérapie en orthovoltage: SAP	92.24.24 ↔	Téléradiothérapie à photons, accélérateur linéaire, sans guidage par l'image, radiothérapie avec modulation d'intensité
92.22.01 ↔	Radiothérapie en orthovoltage: jusqu'à 2 champs d'irradiation	92.24.30 ↔	Téléradiothérapie à photons: radiothérapie hautement complexe à l'aide d'équipements spécialisés
92.22.02 ↔	Radiothérapie en orthovoltage: plus de 2 champs d'irradiation	92.25.00 ↔	Téléradiothérapie par électron, accélérateur linéaire, SAP
92.22.11 ↔	Radiothérapie peropératoire par rayons X, jusqu'à 300 kV	92.25.01 ↔	Téléradiothérapie par électron, accélérateur linéaire, irradiation large
92.22.12 ↔	Radiothérapie peropératoire par rayons X, 300 kV < 1 MV	92.25.02 ↔	Téléradiothérapie par électron, accélérateur linéaire, irradiation hémicorporelle
92.22.19 ↔	Autre radiothérapie peropératoire par rayons X	92.25.03 ↔	Téléradiothérapie par électron, accélérateur linéaire, irradiation corporelle totale
92.23.00 ↔	Radiothérapie de haut voltage: SAP	92.25.04 ↔	Téléradiothérapie par électron, accélérateur linéaire, radiothérapie peropératoire
92.23.01 ↔	Appareil de télécobalt, jusqu'à 2 champs d'irradiation	92.25.09 ↔	Téléradiothérapie par électron, accélérateur linéaire, autre
92.23.02 ↔	Appareil de télécobalt, 3 à 4 champs d'irradiation	92.25.11 ↔	Téléradiothérapie par électron, accélérateur linéaire, positionnement guidé par l'image
92.23.03 ↔	Appareil de télécobalt plus de 4 champs d'irradiation ou radiothérapie conformationnelle en 3D	92.25.12 ↔	Téléradiothérapie par électron, accélérateur linéaire, positionnement guidé par l'image, jusqu'à 2 champs d'irradiation
92.23.08 ↔	Radiothérapie de haut voltage: autres isotopes	92.25.13 ↔	Téléradiothérapie par électron, accélérateur linéaire, positionnement guidé par l'image, plus de 2 champs d'irradiation
92.23.09 ↔	Autre appareil de télécobalt	92.25.14 ↔	Téléradiothérapie par électron, accélérateur linéaire, positionnement guidé par l'image, radiothérapie conformationnelle en 3D
92.24.00 ↔	Téléradiothérapie à photons, accélérateur linéaire, SAP	92.25.15 ↔	Téléradiothérapie par électron, accélérateur linéaire, positionnement guidé par l'image, radiothérapie avec modulation d'intensité
92.24.01 ↔	Téléradiothérapie à photons, accélérateur linéaire, irradiation large	92.25.21 ↔	Téléradiothérapie par électron, accélérateur linéaire, sans guidage par l'image, jusqu'à 2 champs d'irradiation
92.24.02 ↔	Téléradiothérapie à photons, accélérateur linéaire, irradiation hémicorporelle	92.25.22 ↔	Téléradiothérapie par électron, accélérateur linéaire, sans guidage par l'image, plus de 2 champs d'irradiation
92.24.03 ↔	Téléradiothérapie à photons, accélérateur linéaire, irradiation corporelle totale		
92.24.04 ↔	Téléradiothérapie à photons, accélérateur linéaire, radiothérapie peropératoire		
92.24.09 ↔	Téléradiothérapie à photons, accélérateur linéaire, autre		
92.24.11 ↔	Téléradiothérapie à photons, accélérateur linéaire, positionnement guidé par l'image (IGRT), jusqu'à 2 champs d'irradiation		
92.24.12 ↔	Téléradiothérapie à photons, accélérateur linéaire, positionnement guidé par l'image (IGRT), plus de 2 champs d'irradiation		
92.24.13 ↔	Téléradiothérapie à photons, accélérateur linéaire, positionnement guidé par l'image (IGRT), radiothérapie conformationnelle en 3D		
92.24.14 ↔	Téléradiothérapie à photons, accélérateur linéaire, positionnement guidé par l'image (IGRT), radiothérapie avec modulation d'intensité		

92.25.23 ↔ Téléradiothérapie par électron, accélérateur linéaire, sans guidage par l'image, radiothérapie conformationnelle en 3D	92.33.00 ↔ Radiochirurgie aux particules, SAP
92.25.24 ↔ Téléradiothérapie par électron, accélérateur linéaire, sans guidage par l'image, radiothérapie avec modulation d'intensité	92.33.01 ↔ Autre radiothérapie de haut voltage: radiochirurgie stéréotaxique, en un temps, cérébrale
92.26.00 ↔ Autre téléradiothérapie par particule radioactive, SAP	92.33.11 ↔ Autre radiothérapie de haut voltage: radiochirurgie stéréotaxique, en un temps, extracérébrale
92.26.99 ↔ Autre téléradiothérapie par particule radioactive, autre	92.39.00 ↔ Autre radiochirurgie stéréotaxique, SAP
92.30.00 ↔ Radiochirurgie stéréotaxique en un temps, SAP	92.39.01 ↔ Autre radiothérapie de haut voltage, radiochirurgie stéréotaxique, fractionnée, cérébrale, SAP
92.30.01 ↔ Radiochirurgie stéréotaxique, en un temps: cérébrale, SAP	92.39.11 ↔ Autre radiothérapie de haut voltage, radiochirurgie stéréotaxique, fractionnée, extracérébrale, SAP
92.30.02 ↔ Radiochirurgie stéréotaxique, en un temps: extracérébrale, SAP	92.39.20 ↔ Autre radiothérapie de haut voltage, radiochirurgie stéréotaxique, fractionnée: cérébrale, radiothérapie à intensité modulée
92.30.20 ↔ Radiochirurgie stéréotaxique, en un temps: cérébrale, radiothérapie à intensité modulée	92.39.21 ↔ Autre radiothérapie de haut voltage, radiochirurgie stéréotaxique, fractionnée: cérébrale, Intensity Modulated Arc Therapy (IMAT).
92.30.21 ↔ Radiochirurgie stéréotaxique, en un temps: cérébrale, Intensity Modulated Arc Therapy (IMAT).	92.39.22 ↔ Autre radiothérapie de haut voltage, radiochirurgie stéréotaxique, fractionnée: cérébrale, guidée par l'image
92.30.22 ↔ Radiochirurgie stéréotaxique, en un temps: cérébrale, guidée par l'image	92.39.29 ↔ Autre radiothérapie de haut voltage, radiochirurgie stéréotaxique, fractionnée, cérébrale, autre
92.30.30 ↔ Radiochirurgie stéréotaxique, en un temps: extracérébrale, radiothérapie avec modulation d'intensité	92.39.30 ↔ Autre radiothérapie de haut voltage, radiochirurgie stéréotaxique, fractionnée: extracérébrale, radiothérapie avec modulation d'intensité
92.30.31 ↔ Radiochirurgie stéréotaxique, en un temps: extracérébrale, Intensity Modulated Arc Therapy (IMAT).	92.39.31 ↔ Autre radiothérapie de haut voltage, radiochirurgie stéréotaxique, fractionnée: extracérébrale, Intensity Modulated Arc Therapy (IMAT).
92.30.32 ↔ Radiochirurgie stéréotaxique, en un temps: extracérébrale, guidée par l'image	92.39.32 ↔ Autre radiothérapie de haut voltage, radiochirurgie stéréotaxique, fractionnée: extracérébrale, guidée par l'image
92.30.99 ↔ Radiochirurgie stéréotaxique, en un temps, autre	92.39.39 ↔ Autre radiothérapie de haut voltage, radiochirurgie stéréotaxique, fractionnée, extracérébrale, autre
92.31.00 ↔ Radiochirurgie à photons non spécifiée, cérébrale	92.41 ↔ Radiothérapie par électrons peropératoire
92.31.10 ↔ Radiochirurgie à photons non spécifiée, extracérébrale	
92.32.00 ↔ Radiochirurgie photonique multisources, SAP	
92.32.01 ↔ Radiochirurgie photonique multisources: gamma-knife	

Procédure A90-2

99.B8.21 ‡↔ Traitement complexe en U-IMC chez l'enfant, 197 à 392 points de dépense

Procédure A90-3

99.B7.21 ‡↔ Traitement complexe de médecine intensive chez l'enfant (procédure de base), 197 à 392 points de dépense

Procédure A90-4

99.B8.13 ‡↔ Traitement complexe en U-IMC chez l'adulte, 185 à 360 points de dépense

99.B8.14 ‡↔ Traitement complexe en U-IMC chez l'adulte, 361 à 552 points de dépense

Procédure A90-5

99.B7.14 ‡↔ Traitement complexe de médecine intensive, 361 à 552 points de dépense

Procédure A90-6

99.B8.14 †↔ Traitement complexe en U-IMC chez l'adulte, 361 à 552 points de dépense

Procédure A90-7

99.B7.13 †↔ Traitement complexe de médecine intensive, 185 à 360 points de dépense

99.B7.14 †↔ Traitement complexe de médecine intensive, 361 à 552 points de dépense

Procédure A90-8

99.BA.13 †↔ Traitement neurologique complexe d'AVC aigu en stroke center (SC), au moins 24 heures jusqu'à 48 heures

99.BA.24 †↔ Traitement neurologique complexe d'AVC aigu en stroke unit (SU), de plus de 48 heures jusqu'à 72 heures

99.BA.14 †↔ Traitement neurologique complexe d'AVC aigu en stroke center (SC), de plus de 48 heures jusqu'à 72 heures

99.BA.25 †↔ Traitement neurologique complexe d'AVC aigu en stroke unit (SU), de plus de 72 heures

99.BA.15 †↔ Traitement neurologique complexe d'AVC aigu en stroke center (SC), de plus de 72 heures

99.BA.31 †↔ Traitement neurologique complexe de l'AVC aigu en service consiliaire neurologique à distance, au moins 24 heures jusqu'à 72 heures

99.BA.23 †↔ Traitement neurologique complexe d'AVC aigu en stroke unit (SU), au moins 24 heures jusqu'à 48 heures

99.BA.32 †↔ Traitement neurologique complexe de l'AVC aigu en service consiliaire neurologique à distance, de plus de 72 heures

Procédure A90-9

99.B8.17 †↔ Traitement complexe en U-IMC chez l'adulte, 1105 à 1380 points de dépense

99.B8.27 †↔ Traitement complexe en U-IMC chez l'enfant, 1471 à 1764 points de dépense

99.B8.18 †↔ Traitement complexe en U-IMC chez l'adulte, 1381 à 1656 points de dépense

99.B8.28 †↔ Traitement complexe en U-IMC chez l'enfant, 1765 à 2058 points de dépense

99.B8.1A †↔ Traitement complexe en U-IMC chez l'adulte, 1657 à 1932 points de dépense

99.B8.2A †↔ Traitement complexe en U-IMC chez l'enfant, 2059 à 2352 points de dépense

99.B8.1B †↔ Traitement complexe en U-IMC chez l'adulte, 1933 à 2208 points de dépense

99.B8.2B †↔ Traitement complexe en U-IMC chez l'enfant, 2353 à 2646 points de dépense

99.B8.1C †↔ Traitement complexe en U-IMC chez l'adulte, 2209 à 2484 points de dépense

99.B8.2C †↔ Traitement complexe en U-IMC chez l'enfant, 2647 à 2940 points de dépense

99.B8.1D †↔ Traitement complexe en U-IMC chez l'adulte, 2485 à 2760 points de dépense

99.B8.2D †↔ Traitement complexe en U-IMC chez l'enfant, 2941 à 3430 points de dépense

99.B8.1E †↔ Traitement complexe en U-IMC chez l'adulte, 2761 à 3220 points de dépense

99.B8.2E †↔ Traitement complexe en U-IMC chez l'enfant, 3431 à 3920 points de dépense

99.B8.1F †↔ Traitement complexe en U-IMC chez l'adulte, 3221 à 3680 points de dépense

99.B8.2F †↔ Traitement complexe en U-IMC chez l'enfant, 3921 à 4410 points de dépense

99.B8.1G †↔ Traitement complexe en U-IMC chez l'adulte, 3681 à 4600 points de dépense

99.B8.2G †↔ Traitement complexe en U-IMC chez l'enfant, 4411 à 4900 points de dépense

99.B8.1H †↔ Traitement complexe en U-IMC chez l'adulte, 4601 à 5520 points de dépense

99.B8.2H †↔ Traitement complexe en U-IMC chez l'enfant, 4901 à 5880 points de dépense

99.B8.1I †↔ Traitement complexe en U-IMC chez l'adulte, 5521 à 7360 points de dépense

99.B8.2I †↔ Traitement complexe en U-IMC chez l'enfant, 5881 à 6860 points de dépense

99.B8.1J †↔ Traitement complexe en U-IMC chez l'adulte, 7361 à 9200 points de dépense

99.B8.2J †↔ Traitement complexe en U-IMC chez l'enfant, 6861 à 7840 points de dépense

99.B8.1K †↔ Traitement complexe en U-IMC chez l'adulte, 9201 à 11040 points de dépense

99.B8.2K †↔ Traitement complexe en U-IMC chez l'enfant, 7841 à 9800 points de dépense

99.B8.1L †↔ Traitement complexe en U-IMC chez l'adulte, 11041 à 13800 points de dépense

99.B8.2L †↔ Traitement complexe en U-IMC chez l'enfant, 9801 à 11760 points de dépense

99.B8.1M †↔ Traitement complexe en U-IMC chez l'adulte, 13801 à 16560 points de dépense

99.B8.2M †↔ Traitement complexe en U-IMC chez l'enfant, 11761 à 13720 points de dépense

99.B8.1N †↔ Traitement complexe en U-IMC chez l'adulte, 16561 à 19320 points de dépense

99.B8.2N †↔ Traitement complexe en U-IMC chez l'enfant, 13721 à 16660 points de dépense

99.B8.1O †↔ Traitement complexe en U-IMC chez l'adulte, 19321 points de dépense et plus

99.B8.2O †↔ Traitement complexe en U-IMC chez l'enfant, 16661 à 19600 points de dépense

99.B8.26 †↔ Traitement complexe en U-IMC chez l'enfant, 1177 à 1470 points de dépense

99.B8.2P †↔ Traitement complexe en U-IMC chez l'enfant, 19601 points de dépense et plus

ADRG A91**Photophérèse et aphérèse, un jour d'hospitalisation**

Procédure dans le tableau A91-1 et Durée de séjour est égale 1 Tag

DRG A91Z**Photophérèse et aphérèse, un jour d'hospitalisation****Procédure A91-1**

99.71.00 ‡↔	Plasmaphérèse thérapeutique, SAP	99.76.11 ‡↔	Immunoabsorption extracorporelle, sur colonne régénérable
99.71.12 ‡↔	Plasmaphérèse thérapeutique, échange de plasma avec NaCl et colloïdes (p.ex. albumine)	99.76.20 ‡↔	Aphérèse des LDL
99.71.13 ‡↔	Plasmaphérèse thérapeutique, échange de plasma exclusivement avec PFC (PFCq, qFFP)	99.76.31 ‡↔	Adsorption extracorporelle de substances hydrophobes, de poids moléculaire bas et moyen
99.71.99 ‡↔	Plasmaphérèse thérapeutique, autre	99.78 ‡↔	Aquaphérèse
99.72.11 ‡↔	Leucaphérèse thérapeutique	99.79.00 ‡↔	Autre aphérèse thérapeutique, SAP
99.73 ‡↔	Erythrocytophérèse thérapeutique	99.79.11 ‡↔	Préparation de greffe d'organe de donneur vivant ABO-incompatible
99.74 ‡↔	Thrombocytophérèse thérapeutique	99.79.21 ‡↔	Aphérèse pour l'élimination d'endotoxines par hémoperfusion sur polymyxine
99.76.00 ‡↔	Immunoabsorption extracorporelle et adsorption, SAP	99.88 ‡↔	Photophérèse thérapeutique
99.76.09 ‡↔	Immunoabsorption extracorporelle et adsorption, autre		
99.76.10 ‡↔	Immunoabsorption extracorporelle, sur colonne non régénérable		

ADRG A92**Traitement multimodal de la douleur pour maladies particulières ou traitement rhumatologique complexe pour maladies particulières, à partir de 7 jours de traitement sans procédure opératoire**

Procédure dans le tableau A92-1 et aucune OR-Procédure et (MDC est 01 ou 08 ou 19 ou 23) ou (procédure dans le tableau A92-2 et aucune OR-Procédure et pas [MDC est égale 08])

DRG A92A**Traitement multimodal de la douleur pour maladies particulières ou traitement rhumatologique complexe pour maladies particulières, à partir de 21 jours de traitement sans procédure opératoire**

(Au moins une procédure dans le tableau A92-3) et (procédure dans le tableau A92-4)

DRG A92B**Traitement multimodal de la douleur pour maladies particulières ou traitement rhumatologique complexe pour maladies particulières, de 14 à 20 jours de traitement sans procédure opératoire**

Au moins une procédure dans le tableau A92-3

DRG A92C**Traitement multimodal de la douleur pour maladies particulières ou traitement rhumatologique complexe pour maladies particulières, de 7 à 13 jours de traitement sans procédure opératoire****Procédure A92-1**

93.A2.44 ‡↔	Traitement multimodal de la douleur, d'au moins 7 à 13 jours de traitement	93.A2.46 ‡↔	Traitement multimodal de la douleur, 21 et plus de jours de traitement
93.A2.45 ‡↔	Traitement multimodal de la douleur, d'au moins 14 à 20 jours de traitement		

Procédure A92-2

93.38.05 ‡↔	Traitement rhumatologique complexe multimodal, d'au moins 7 à 13 jours de traitement	93.38.11 ‡↔	Traitement rhumatologique complexe multimodal des enfants et des adolescents, d'au moins 7 à 13 jours de traitement
93.38.06 ‡↔	Traitement rhumatologique complexe multimodal, d'au moins 14 à 20 jours de traitement	93.38.12 ‡↔	Traitement rhumatologique complexe multimodal des enfants et des adolescents, d'au moins 14 à 20 jours de traitement
93.38.07 ‡↔	Traitement rhumatologique complexe multimodal, 21 jours et plus de traitement		

93.38.13 †↔ Traitement rhumatologique complexe multimodal des enfants et des adolescents, 21 et plus jours de traitement

Procédure A92-3

93.38.06 †↔ Traitement rhumatologique complexe multimodal, d'au moins 14 à 20 jours de traitement

93.38.07 †↔ Traitement rhumatologique complexe multimodal, 21 jours et plus de traitement

93.38.12 †↔ Traitement rhumatologique complexe multimodal des enfants et des adolescents, d'au moins 14 à 20 jours de traitement

93.38.13 †↔ Traitement rhumatologique complexe multimodal des enfants et des adolescents, 21 et plus jours de traitement

93.A2.45 †↔ Traitement multimodal de la douleur, d'au moins 14 à 20 jours de traitement

93.A2.46 †↔ Traitement multimodal de la douleur, 21 et plus de jours de traitement

Procédure A92-4

93.38.07 †↔ Traitement rhumatologique complexe multimodal, 21 jours et plus de traitement

93.38.13 †↔ Traitement rhumatologique complexe multimodal des enfants et des adolescents, 21 et plus jours de traitement

93.A2.46 †↔ Traitement multimodal de la douleur, 21 et plus de jours de traitement

ADRG A93

Radiothérapie, plus de 8 séances d'irradiation

Au moins neuf procédures dans le tableau A93-1

DRG A93A

Radiothérapie, plus de 8 séances d'irradiation avec procédure opératoire complexe ou traitement complexe de soins intensifs/traitement complexe en unité de soins intermédiaires > 184 points

Procédures opératoires complexes ou au moins une procédure dans le tableau A93-2

DRG A93B

Radiothérapie, plus de 19 séances d'irradiation

Au moins 20 procédures dans le tableau A93-1

DRG A93C

Radiothérapie, plus de 8 séances d'irradiation avec CC extrêmement sévères

PCCL > 3

DRG A93D

Radiothérapie, plus de 8 séances d'irradiation

Procédure A93-1

92.21.00 ↔ Radiothérapie superficielle: SAP

92.21.01 ↔ Radiothérapie superficielle: jusqu'à 2 champs d'irradiation

92.21.02 ↔ Radiothérapie superficielle: plus de 2 champs d'irradiation

92.22.00 ↔ Radiothérapie en orthovoltage: SAP

92.22.01 ↔ Radiothérapie en orthovoltage: jusqu'à 2 champs d'irradiation

92.22.02 ↔ Radiothérapie en orthovoltage: plus de 2 champs d'irradiation

92.22.11 ↔ Radiothérapie peropératoire par rayons X, jusqu'à 300 kV

92.22.12 ↔ Radiothérapie peropératoire par rayons X, 300 kV - < 1 MV

92.22.19 ↔ Autre radiothérapie peropératoire par rayons X

92.23.00 ↔ Radiothérapie de haut voltage: SAP

92.23.01 ↔ Appareil de télécobalt, jusqu'à 2 champs d'irradiation

92.23.02 ↔ Appareil de télécobalt, 3 à 4 champs d'irradiation

92.23.03 ↔ Appareil de télécobalt plus de 4 champs d'irradiation ou radiothérapie conformationnelle en 3D

92.23.08 ↔ Radiothérapie de haut voltage: autres isotopes

92.23.09 ↔ Autre appareil de télécobalt

92.24.00 ↔ Téléradiothérapie à photons, accélérateur linéaire, SAP

92.24.01 ↔ Téléradiothérapie à photons, accélérateur linéaire, irradiation large

92.24.02 ↔ Téléradiothérapie à photons, accélérateur linéaire, irradiation hémicorporelle

92.24.03 ↔ Téléradiothérapie à photons, accélérateur linéaire, irradiation corporelle totale

92.24.04 ↔ Téléradiothérapie à photons, accélérateur linéaire, radiothérapie peropératoire

92.24.09 ↔ Téléradiothérapie à photons, accélérateur linéaire, autre

92.24.11 ↔ Téléradiothérapie à photons, accélérateur linéaire, positionnement guidé par l'image (IGRT), jusqu'à 2 champs d'irradiation

92.24.12 ↔ Téléradiothérapie à photons, accélérateur linéaire, positionnement guidé par l'image (IGRT), plus de 2 champs d'irradiation

92.24.13 ↔ Téléradiothérapie à photons, accélérateur linéaire, positionnement guidé par l'image (IGRT), radiothérapie conformationnelle en 3D

92.24.14 ↔	Téléradiothérapie à photons, accélérateur linéaire, positionnement guidé par l'image (IGRT), radiothérapie avec modulation d'intensité	92.30.00 ↔	Radiochirurgie stéréotaxique en un temps, SAP
92.24.21 ↔	Téléradiothérapie à photons, accélérateur linéaire, sans guidage par l'image, jusqu'à 2 champs d'irradiation	92.30.01 ↔	Radiochirurgie stéréotaxique, en un temps: cérébrale, SAP
92.24.22 ↔	Téléradiothérapie à photons, accélérateur linéaire, sans guidage par l'image, plus de 2 champs d'irradiation	92.30.02 ↔	Radiochirurgie stéréotaxique, en un temps: extracérébrale, SAP
92.24.23 ↔	Téléradiothérapie à photons, accélérateur linéaire, sans guidage par l'image, radiothérapie conformationnelle en 3D	92.30.20 ↔	Radiochirurgie stéréotaxique, en un temps: cérébrale, radiothérapie à intensité modulée
92.24.24 ↔	Téléradiothérapie à photons, accélérateur linéaire, sans guidage par l'image, radiothérapie avec modulation d'intensité	92.30.21 ↔	Radiochirurgie stéréotaxique, en un temps: cérébrale, Intensity Modulated Arc Therapy (IMAT).
92.24.30 ↔	Téléradiothérapie à photons: radiothérapie hautement complexe à l'aide d'équipements spécialisés	92.30.22 ↔	Radiochirurgie stéréotaxique, en un temps: cérébrale, guidée par l'image
92.25.00 ↔	Téléradiothérapie par électron, accélérateur linéaire, SAP	92.30.30 ↔	Radiochirurgie stéréotaxique, en un temps: extracérébrale, radiothérapie avec modulation d'intensité
92.25.01 ↔	Téléradiothérapie par électron, accélérateur linéaire, irradiation large	92.30.31 ↔	Radiochirurgie stéréotaxique, en un temps: extracérébrale, Intensity Modulated Arc Therapy (IMAT).
92.25.02 ↔	Téléradiothérapie par électron, accélérateur linéaire, irradiation hémicorporelle	92.30.32 ↔	Radiochirurgie stéréotaxique, en un temps: extracérébrale, guidée par l'image
92.25.03 ↔	Téléradiothérapie par électron, accélérateur linéaire, irradiation corporelle totale	92.30.99 ↔	Radiochirurgie stéréotaxique, en un temps, autre
92.25.04 ↔	Téléradiothérapie par électron, accélérateur linéaire, radiothérapie peropératoire	92.31.00 ↔	Radiochirurgie à photons non spécifiée, cérébrale
92.25.09 ↔	Téléradiothérapie par électron, accélérateur linéaire, autre	92.31.10 ↔	Radiochirurgie à photons non spécifiée, extracérébrale
92.25.11 ↔	Téléradiothérapie par électron, accélérateur linéaire, positionnement guidé par l'image	92.32.00 ↔	Radiochirurgie photonique multisources, SAP
92.25.12 ↔	Téléradiothérapie par électron, accélérateur linéaire, positionnement guidé par l'image, jusqu'à 2 champs d'irradiation	92.32.01 ↔	Radiochirurgie photonique multisources: gamma-knife
92.25.13 ↔	Téléradiothérapie par électron, accélérateur linéaire, positionnement guidé par l'image, plus de 2 champs d'irradiation	92.33.00 ↔	Radiochirurgie aux particules, SAP
92.25.14 ↔	Téléradiothérapie par électron, accélérateur linéaire, positionnement guidé par l'image, radiothérapie conformationnelle en 3D	92.33.01 ↔	Autre radiothérapie de haut voltage: radiochirurgie stéréotaxique, en un temps, cérébrale
92.25.15 ↔	Téléradiothérapie par électron, accélérateur linéaire, positionnement guidé par l'image, radiothérapie avec modulation d'intensité	92.33.11 ↔	Autre radiothérapie de haut voltage: radiochirurgie stéréotaxique, en un temps, extracérébrale
92.25.21 ↔	Téléradiothérapie par électron, accélérateur linéaire, sans guidage par l'image, jusqu'à 2 champs d'irradiation	92.39.00 ↔	Autre radiochirurgie stéréotaxique, SAP
92.25.22 ↔	Téléradiothérapie par électron, accélérateur linéaire, sans guidage par l'image, plus de 2 champs d'irradiation	92.39.01 ↔	Autre radiothérapie de haut voltage, radiochirurgie stéréotaxique, fractionnée, cérébrale, SAP
92.25.23 ↔	Téléradiothérapie par électron, accélérateur linéaire, sans guidage par l'image, radiothérapie conformationnelle en 3D	92.39.11 ↔	Autre radiothérapie de haut voltage, radiochirurgie stéréotaxique, fractionnée, extracérébrale, SAP
92.25.24 ↔	Téléradiothérapie par électron, accélérateur linéaire, sans guidage par l'image, radiothérapie avec modulation d'intensité	92.39.20 ↔	Autre radiothérapie de haut voltage, radiochirurgie stéréotaxique, fractionnée: cérébrale, radiothérapie à intensité modulée
92.26.00 ↔	Autre téléradiothérapie par particule radioactive, SAP	92.39.21 ↔	Autre radiothérapie de haut voltage, radiochirurgie stéréotaxique, fractionnée: cérébrale, Intensity Modulated Arc Therapy (IMAT).
92.26.99 ↔	Autre téléradiothérapie par particule radioactive, autre	92.39.22 ↔	Autre radiothérapie de haut voltage, radiochirurgie stéréotaxique, fractionnée: cérébrale, guidée par l'image
		92.39.29 ↔	Autre radiothérapie de haut voltage, radiochirurgie stéréotaxique, fractionnée, cérébrale, autre
		92.39.30 ↔	Autre radiothérapie de haut voltage, radiochirurgie stéréotaxique, fractionnée: extracérébrale, radiothérapie avec modulation d'intensité
		92.39.31 ↔	Autre radiothérapie de haut voltage, radiochirurgie stéréotaxique, fractionnée: extracérébrale, Intensity Modulated Arc Therapy (IMAT).
		92.39.32 ↔	Autre radiothérapie de haut voltage, radiochirurgie stéréotaxique, fractionnée: extracérébrale, guidée par l'image
		92.39.39 ↔	Autre radiothérapie de haut voltage, radiochirurgie stéréotaxique, fractionnée, extracérébrale, autre
		92.41 ↔	Radiothérapie par électrons peropératoire

Procédure A93-2

99.B7.13 †↔ Traitement complexe de médecine intensive, 185 à 360 points de dépense	99.B8.13 †↔ Traitement complexe en U-IMC chez l'adulte, 185 à 360 points de dépense
99.B7.14 †↔ Traitement complexe de médecine intensive, 361 à 552 points de dépense	99.B8.14 †↔ Traitement complexe en U-IMC chez l'adulte, 361 à 552 points de dépense
99.B7.15 †↔ Traitement complexe de médecine intensive, 553 à 828 points de dépense	99.B8.15 †↔ Traitement complexe en U-IMC chez l'adulte, 553 à 828 points de dépense
99.B7.16 †↔ Traitement complexe de médecine intensive, 829 à 1104 points de dépense	99.B8.16 †↔ Traitement complexe en U-IMC chez l'adulte, 829 à 1104 points de dépense
99.B7.17 †↔ Traitement complexe de médecine intensive, 1105 à 1380 points de dépense	99.B8.17 †↔ Traitement complexe en U-IMC chez l'adulte, 1105 à 1380 points de dépense
99.B7.18 †↔ Traitement complexe de médecine intensive, 1381 à 1656 points de dépense	99.B8.18 †↔ Traitement complexe en U-IMC chez l'adulte, 1381 à 1656 points de dépense
99.B7.1A †↔ Traitement complexe de médecine intensive, 1657 à 1932 points de dépense	99.B8.1A †↔ Traitement complexe en U-IMC chez l'adulte, 1657 à 1932 points de dépense
99.B7.1B †↔ Traitement complexe de médecine intensive, 1933 à 2208 points de dépense	99.B8.1B †↔ Traitement complexe en U-IMC chez l'adulte, 1933 à 2208 points de dépense
99.B7.1C †↔ Traitement complexe de médecine intensive, 2209 à 2484 points de dépense	99.B8.1C †↔ Traitement complexe en U-IMC chez l'adulte, 2209 à 2484 points de dépense
99.B7.1D †↔ Traitement complexe de médecine intensive, 2485 à 2760 points de dépense	99.B8.1D †↔ Traitement complexe en U-IMC chez l'adulte, 2485 à 2760 points de dépense
99.B7.1E †↔ Traitement complexe de médecine intensive, 2761 à 3220 points de dépense	99.B8.1E †↔ Traitement complexe en U-IMC chez l'adulte, 2761 à 3220 points de dépense
99.B7.1F †↔ Traitement complexe de médecine intensive, 3221 à 3680 points de dépense	99.B8.1F †↔ Traitement complexe en U-IMC chez l'adulte, 3221 à 3680 points de dépense
99.B7.1G †↔ Traitement complexe de médecine intensive, 3681 à 4600 points de dépense	99.B8.1G †↔ Traitement complexe en U-IMC chez l'adulte, 3681 à 4600 points de dépense
99.B7.1H †↔ Traitement complexe de médecine intensive, 4601 à 5520 points de dépense	99.B8.1H †↔ Traitement complexe en U-IMC chez l'adulte, 4601 à 5520 points de dépense
99.B7.1I †↔ Traitement complexe de médecine intensive, 5521 à 7360 points de dépense	99.B8.1I †↔ Traitement complexe en U-IMC chez l'adulte, 5521 à 7360 points de dépense
99.B7.1J †↔ Traitement complexe de médecine intensive, 7361 à 9200 points de dépense	99.B8.1J †↔ Traitement complexe en U-IMC chez l'adulte, 7361 à 9200 points de dépense
99.B7.1K †↔ Traitement complexe de médecine intensive, 9201 à 11040 points de dépense	99.B8.1K †↔ Traitement complexe en U-IMC chez l'adulte, 9201 à 11040 points de dépense
99.B7.1L †↔ Traitement complexe de médecine intensive, 11041 à 13800 points de dépense	99.B8.1L †↔ Traitement complexe en U-IMC chez l'adulte, 11041 à 13800 points de dépense
99.B7.1M †↔ Traitement complexe de médecine intensive, 13801 à 16560 points de dépense	99.B8.1M †↔ Traitement complexe en U-IMC chez l'adulte, 13801 à 16560 points de dépense
99.B7.1N †↔ Traitement complexe de médecine intensive, 16561 à 19320 points de dépense	99.B8.1N †↔ Traitement complexe en U-IMC chez l'adulte, 16561 à 19320 points de dépense
99.B7.1O †↔ Traitement complexe de médecine intensive, 19321 points de dépense et plus	99.B8.1O †↔ Traitement complexe en U-IMC chez l'adulte, 19321 points de dépense et plus

ADRG A94**Traitement complexe en cas de colonisation ou d'infection à agents infectieux multirésistants, à partir de 7 jours de traitement sans procédure opératoire**

Procédure dans le tableau A94-2 et aucune OR-Procédure et pas [MDC est 17 ou 18B]

DRG A94A**Traitement complexe en cas de colonisation ou d'infection à agents infectieux multirésistants à partir de 21 jours de traitement ou à partir de 14 jours de traitement et diagnostic particulier ou traitement complexe de soins intensifs/traitement complexe en unité de soins intermédiaires >196/119 points**

Procédure dans le tableau A94-3 ou procédure dans le tableau A94-4 et (diagnostic dans le tableau A94-1 ou au moins une procédure dans le tableau A94-5)

DRG A94B**Traitement complexe en cas de colonisation ou d'infection à agents infectieux multirésistants à partir de 14 jours de traitement ou âge < 16 ans ou traitement complexe de soins intensifs/traitement complexe en unité de soins intermédiaires > 196/119 points ou diagnostics particuliers**

Âge < 16 Jahre ou au moins une procédure dans le tableau A94-6 ou diagnostic dans le tableau A94-1

DRG A94C

Traitement complexe en cas de colonisation ou d'infection à agents infectieux multirésistants, à partir de 7 jours de traitement sans procédure opératoire, âge > 15 ans

Diagnostic A94-1

G82.02	Paraparésie et paraplégie flasque: Paraplégie complète chronique	G82.32	Tétraparésie et tétraplégie flasque: Paraplégie complète chronique
G82.03	Paraparésie et paraplégie flasque: Paraplégie incomplète chronique	G82.33	Tétraparésie et tétraplégie flasque: Paraplégie incomplète chronique
G82.09	Paraparésie et paraplégie flasque: Non précisée	G82.39	Tétraparésie et tétraplégie flasque: Non précisée
G82.12	Paraparésie et paraplégie spastique: Paraplégie complète chronique	G82.42	Tétraparésie et tétraplégie spastique: Paraplégie complète chronique
G82.13	Paraparésie et paraplégie spastique: Paraplégie incomplète chronique	G82.43	Tétraparésie et tétraplégie spastique: Paraplégie incomplète chronique
G82.19	Paraparésie et paraplégie spastique: Non précisée	G82.49	Tétraparésie et tétraplégie spastique: Non précisée
G82.22	Paraparésie et paraplégie, sans précision: Paraplégie complète chronique	G82.52	Tétraparésie et tétraplégie, sans précision: Paraplégie complète chronique
G82.23	Paraparésie et paraplégie, sans précision: Paraplégie incomplète chronique	G82.53	Tétraparésie et tétraplégie, sans précision: Paraplégie incomplète chronique
G82.29	Paraparésie et paraplégie, sans précision: Non précisée	G82.59	Tétraparésie et tétraplégie, sans précision: Non précisée

Procédure A94-2

93.59.51 †↔	Traitement complexe de colonisation ou d'infection à agents infectieux multirésistants, d'au moins 7 à 13 jours de traitement	93.59.53 †↔	Traitement complexe de colonisation ou d'infection à agents infectieux multirésistants, 21 jours et plus de traitement
93.59.52 †↔	Traitement complexe de colonisation ou d'infection à agents infectieux multirésistants, d'au moins 14 à 20 jours de traitement		

Procédure A94-3

93.59.53 †↔	Traitement complexe de colonisation ou d'infection à agents infectieux multirésistants, 21 jours et plus de traitement
-------------	--

Procédure A94-4

93.59.52 †↔	Traitement complexe de colonisation ou d'infection à agents infectieux multirésistants, d'au moins 14 à 20 jours de traitement	93.59.53 †↔	Traitement complexe de colonisation ou d'infection à agents infectieux multirésistants, 21 jours et plus de traitement
-------------	--	-------------	--

Procédure A94-5

99.B7.12 †↔	Traitement complexe de médecine intensive, 120 à 184 points de dépense	99.B7.1D †↔	Traitement complexe de médecine intensive, 2485 à 2760 points de dépense
99.B7.13 †↔	Traitement complexe de médecine intensive, 185 à 360 points de dépense	99.B7.1E †↔	Traitement complexe de médecine intensive, 2761 à 3220 points de dépense
99.B7.14 †↔	Traitement complexe de médecine intensive, 361 à 552 points de dépense	99.B7.1F †↔	Traitement complexe de médecine intensive, 3221 à 3680 points de dépense
99.B7.15 †↔	Traitement complexe de médecine intensive, 553 à 828 points de dépense	99.B7.1G †↔	Traitement complexe de médecine intensive, 3681 à 4600 points de dépense
99.B7.16 †↔	Traitement complexe de médecine intensive, 829 à 1104 points de dépense	99.B7.1H †↔	Traitement complexe de médecine intensive, 4601 à 5520 points de dépense
99.B7.17 †↔	Traitement complexe de médecine intensive, 1105 à 1380 points de dépense	99.B7.1I †↔	Traitement complexe de médecine intensive, 5521 à 7360 points de dépense
99.B7.18 †↔	Traitement complexe de médecine intensive, 1381 à 1656 points de dépense	99.B7.1J †↔	Traitement complexe de médecine intensive, 7361 à 9200 points de dépense
99.B7.1A †↔	Traitement complexe de médecine intensive, 1657 à 1932 points de dépense	99.B7.1K †↔	Traitement complexe de médecine intensive, 9201 à 11040 points de dépense
99.B7.1B †↔	Traitement complexe de médecine intensive, 1933 à 2208 points de dépense	99.B7.1L †↔	Traitement complexe de médecine intensive, 11041 à 13800 points de dépense
99.B7.1C †↔	Traitement complexe de médecine intensive, 2209 à 2484 points de dépense	99.B7.1M †↔	Traitement complexe de médecine intensive, 13801 à 16560 points de dépense

99.B7.1N ‡↔ Traitement complexe de médecine intensive, 16561 à 19320 points de dépense	99.B7.2O ‡↔ Traitement complexe de médecine intensive chez l'enfant (procédure de base), 16661 à 19600 points de dépense
99.B7.1O ‡↔ Traitement complexe de médecine intensive, 19321 points de dépense et plus	99.B7.2P ‡↔ Traitement complexe de médecine intensive chez l'enfant (procédure de base), 19601 points de dépense et plus
99.B7.21 ‡↔ Traitement complexe de médecine intensive chez l'enfant (procédure de base), 197 à 392 points de dépense	99.B8.12 ‡↔ Traitement complexe en U-IMC chez l'adulte, 120 à 184 points de dépense
99.B7.22 ‡↔ Traitement complexe de médecine intensive chez l'enfant (procédure de base), 393 à 588 points de dépense	99.B8.13 ‡↔ Traitement complexe en U-IMC chez l'adulte, 185 à 360 points de dépense
99.B7.23 ‡↔ Traitement complexe de médecine intensive chez l'enfant (procédure de base), 589 à 784 points de dépense	99.B8.14 ‡↔ Traitement complexe en U-IMC chez l'adulte, 361 à 552 points de dépense
99.B7.24 ‡↔ Traitement complexe de médecine intensive chez l'enfant (procédure de base), 785 à 980 points de dépense	99.B8.15 ‡↔ Traitement complexe en U-IMC chez l'adulte, 553 à 828 points de dépense
99.B7.25 ‡↔ Traitement complexe de médecine intensive chez l'enfant (procédure de base), 981 à 1176 points de dépense	99.B8.16 ‡↔ Traitement complexe en U-IMC chez l'adulte, 829 à 1104 points de dépense
99.B7.26 ‡↔ Traitement complexe de médecine intensive chez l'enfant (procédure de base), 1177 à 1470 points de dépense	99.B8.17 ‡↔ Traitement complexe en U-IMC chez l'adulte, 1105 à 1380 points de dépense
99.B7.27 ‡↔ Traitement complexe de médecine intensive chez l'enfant (procédure de base), 1471 à 1764 points de dépense	99.B8.18 ‡↔ Traitement complexe en U-IMC chez l'adulte, 1381 à 1656 points de dépense
99.B7.28 ‡↔ Traitement complexe de médecine intensive chez l'enfant (procédure de base), 1765 à 2058 points de dépense	99.B8.1A ‡↔ Traitement complexe en U-IMC chez l'adulte, 1657 à 1932 points de dépense
99.B7.2A ‡↔ Traitement complexe de médecine intensive chez l'enfant (procédure de base), 2059 à 2352 points de dépense	99.B8.1B ‡↔ Traitement complexe en U-IMC chez l'adulte, 1933 à 2208 points de dépense
99.B7.2B ‡↔ Traitement complexe de médecine intensive chez l'enfant (procédure de base), 2353 à 2646 points de dépense	99.B8.1C ‡↔ Traitement complexe en U-IMC chez l'adulte, 2209 à 2484 points de dépense
99.B7.2C ‡↔ Traitement complexe de médecine intensive chez l'enfant (procédure de base), 2647 à 2940 points de dépense	99.B8.1D ‡↔ Traitement complexe en U-IMC chez l'adulte, 2485 à 2760 points de dépense
99.B7.2D ‡↔ Traitement complexe de médecine intensive chez l'enfant (procédure de base), 2941 à 3430 points de dépense	99.B8.1E ‡↔ Traitement complexe en U-IMC chez l'adulte, 2761 à 3220 points de dépense
99.B7.2E ‡↔ Traitement complexe de médecine intensive chez l'enfant (procédure de base), 3431 à 3920 points de dépense	99.B8.1F ‡↔ Traitement complexe en U-IMC chez l'adulte, 3221 à 3680 points de dépense
99.B7.2F ‡↔ Traitement complexe de médecine intensive chez l'enfant (procédure de base), 3921 à 4410 points de dépense	99.B8.1G ‡↔ Traitement complexe en U-IMC chez l'adulte, 3681 à 4600 points de dépense
99.B7.2G ‡↔ Traitement complexe de médecine intensive chez l'enfant (procédure de base), 4411 à 4900 points de dépense	99.B8.1H ‡↔ Traitement complexe en U-IMC chez l'adulte, 4601 à 5520 points de dépense
99.B7.2H ‡↔ Traitement complexe de médecine intensive chez l'enfant (procédure de base), 4901 à 5880 points de dépense	99.B8.1I ‡↔ Traitement complexe en U-IMC chez l'adulte, 5521 à 7360 points de dépense
99.B7.2I ‡↔ Traitement complexe de médecine intensive chez l'enfant (procédure de base), 5881 à 6860 points de dépense	99.B8.1J ‡↔ Traitement complexe en U-IMC chez l'adulte, 7361 à 9200 points de dépense
99.B7.2J ‡↔ Traitement complexe de médecine intensive chez l'enfant (procédure de base), 6861 à 7840 points de dépense	99.B8.1K ‡↔ Traitement complexe en U-IMC chez l'adulte, 9201 à 11040 points de dépense
99.B7.2K ‡↔ Traitement complexe de médecine intensive chez l'enfant (procédure de base), 7841 à 9800 points de dépense	99.B8.1L ‡↔ Traitement complexe en U-IMC chez l'adulte, 11041 à 13800 points de dépense
99.B7.2L ‡↔ Traitement complexe de médecine intensive chez l'enfant (procédure de base), 9801 à 11760 points de dépense	99.B8.1M ‡↔ Traitement complexe en U-IMC chez l'adulte, 13801 à 16560 points de dépense
99.B7.2M ‡↔ Traitement complexe de médecine intensive chez l'enfant (procédure de base), 11761 à 13720 points de dépense	99.B8.1N ‡↔ Traitement complexe en U-IMC chez l'adulte, 16561 à 19320 points de dépense
99.B7.2N ‡↔ Traitement complexe de médecine intensive chez l'enfant (procédure de base), 13721 à 16660 points de dépense	99.B8.1O ‡↔ Traitement complexe en U-IMC chez l'adulte, 19321 points de dépense et plus
	99.B8.21 ‡↔ Traitement complexe en U-IMC chez l'enfant, 197 à 392 points de dépense
	99.B8.22 ‡↔ Traitement complexe en U-IMC chez l'enfant, 393 à 588 points de dépense
	99.B8.23 ‡↔ Traitement complexe en U-IMC chez l'enfant, 589 à 784 points de dépense
	99.B8.24 ‡↔ Traitement complexe en U-IMC chez l'enfant, 785 à 980 points de dépense
	99.B8.25 ‡↔ Traitement complexe en U-IMC chez l'enfant, 981 à 1176 points de dépense
	99.B8.26 ‡↔ Traitement complexe en U-IMC chez l'enfant, 1177 à 1470 points de dépense
	99.B8.27 ‡↔ Traitement complexe en U-IMC chez l'enfant, 1471 à 1764 points de dépense
	99.B8.28 ‡↔ Traitement complexe en U-IMC chez l'enfant, 1765 à 2058 points de dépense
	99.B8.2A ‡↔ Traitement complexe en U-IMC chez l'enfant, 2059 à 2352 points de dépense
	99.B8.2B ‡↔ Traitement complexe en U-IMC chez l'enfant, 2353 à 2646 points de dépense

99.B8.2C ‡↔ Traitement complexe en U-IMC chez l'enfant, 2647 à 2940 points de dépense	99.B8.2J ‡↔ Traitement complexe en U-IMC chez l'enfant, 6861 à 7840 points de dépense
99.B8.2D ‡↔ Traitement complexe en U-IMC chez l'enfant, 2941 à 3430 points de dépense	99.B8.2K ‡↔ Traitement complexe en U-IMC chez l'enfant, 7841 à 9800 points de dépense
99.B8.2E ‡↔ Traitement complexe en U-IMC chez l'enfant, 3431 à 3920 points de dépense	99.B8.2L ‡↔ Traitement complexe en U-IMC chez l'enfant, 9801 à 11760 points de dépense
99.B8.2F ‡↔ Traitement complexe en U-IMC chez l'enfant, 3921 à 4410 points de dépense	99.B8.2M ‡↔ Traitement complexe en U-IMC chez l'enfant, 11761 à 13720 points de dépense
99.B8.2G ‡↔ Traitement complexe en U-IMC chez l'enfant, 4411 à 4900 points de dépense	99.B8.2N ‡↔ Traitement complexe en U-IMC chez l'enfant, 13721 à 16660 points de dépense
99.B8.2H ‡↔ Traitement complexe en U-IMC chez l'enfant, 4901 à 5880 points de dépense	99.B8.2O ‡↔ Traitement complexe en U-IMC chez l'enfant, 16661 à 19600 points de dépense
99.B8.2I ‡↔ Traitement complexe en U-IMC chez l'enfant, 5881 à 6860 points de dépense	99.B8.2P ‡↔ Traitement complexe en U-IMC chez l'enfant, 19601 points de dépense et plus

Procédure A94-6

93.59.52 ‡↔ Traitement complexe de colonisation ou d'infection à agents infectieux multirésistants, d'au moins 14 à 20 jours de traitement	99.B7.22 ‡↔ Traitement complexe de médecine intensive chez l'enfant (procédure de base), 393 à 588 points de dépense
93.59.53 ‡↔ Traitement complexe de colonisation ou d'infection à agents infectieux multirésistants, 21 jours et plus de traitement	99.B7.23 ‡↔ Traitement complexe de médecine intensive chez l'enfant (procédure de base), 589 à 784 points de dépense
99.B7.12 ‡↔ Traitement complexe de médecine intensive, 120 à 184 points de dépense	99.B7.24 ‡↔ Traitement complexe de médecine intensive chez l'enfant (procédure de base), 785 à 980 points de dépense
99.B7.13 ‡↔ Traitement complexe de médecine intensive, 185 à 360 points de dépense	99.B7.25 ‡↔ Traitement complexe de médecine intensive chez l'enfant (procédure de base), 981 à 1176 points de dépense
99.B7.14 ‡↔ Traitement complexe de médecine intensive, 361 à 552 points de dépense	99.B7.26 ‡↔ Traitement complexe de médecine intensive chez l'enfant (procédure de base), 1177 à 1470 points de dépense
99.B7.15 ‡↔ Traitement complexe de médecine intensive, 553 à 828 points de dépense	99.B7.27 ‡↔ Traitement complexe de médecine intensive chez l'enfant (procédure de base), 1471 à 1764 points de dépense
99.B7.16 ‡↔ Traitement complexe de médecine intensive, 829 à 1104 points de dépense	99.B7.28 ‡↔ Traitement complexe de médecine intensive chez l'enfant (procédure de base), 1765 à 2058 points de dépense
99.B7.17 ‡↔ Traitement complexe de médecine intensive, 1105 à 1380 points de dépense	99.B7.2A ‡↔ Traitement complexe de médecine intensive chez l'enfant (procédure de base), 2059 à 2352 points de dépense
99.B7.18 ‡↔ Traitement complexe de médecine intensive, 1381 à 1656 points de dépense	99.B7.2B ‡↔ Traitement complexe de médecine intensive chez l'enfant (procédure de base), 2353 à 2646 points de dépense
99.B7.1A ‡↔ Traitement complexe de médecine intensive, 1657 à 1932 points de dépense	99.B7.2C ‡↔ Traitement complexe de médecine intensive chez l'enfant (procédure de base), 2647 à 2940 points de dépense
99.B7.1B ‡↔ Traitement complexe de médecine intensive, 1933 à 2208 points de dépense	99.B7.2D ‡↔ Traitement complexe de médecine intensive chez l'enfant (procédure de base), 2941 à 3430 points de dépense
99.B7.1C ‡↔ Traitement complexe de médecine intensive, 2209 à 2484 points de dépense	99.B7.2E ‡↔ Traitement complexe de médecine intensive chez l'enfant (procédure de base), 3431 à 3920 points de dépense
99.B7.1D ‡↔ Traitement complexe de médecine intensive, 2485 à 2760 points de dépense	99.B7.2F ‡↔ Traitement complexe de médecine intensive chez l'enfant (procédure de base), 3921 à 4410 points de dépense
99.B7.1E ‡↔ Traitement complexe de médecine intensive, 2761 à 3220 points de dépense	99.B7.2G ‡↔ Traitement complexe de médecine intensive chez l'enfant (procédure de base), 4411 à 4900 points de dépense
99.B7.1F ‡↔ Traitement complexe de médecine intensive, 3221 à 3680 points de dépense	99.B7.2H ‡↔ Traitement complexe de médecine intensive chez l'enfant (procédure de base), 4901 à 5880 points de dépense
99.B7.1G ‡↔ Traitement complexe de médecine intensive, 3681 à 4600 points de dépense	99.B7.2I ‡↔ Traitement complexe de médecine intensive chez l'enfant (procédure de base), 5881 à 6860 points de dépense
99.B7.1H ‡↔ Traitement complexe de médecine intensive, 4601 à 5520 points de dépense	99.B7.2J ‡↔ Traitement complexe de médecine intensive chez l'enfant (procédure de base), 6861 à 7840 points de dépense
99.B7.1I ‡↔ Traitement complexe de médecine intensive, 5521 à 7360 points de dépense	
99.B7.1J ‡↔ Traitement complexe de médecine intensive, 7361 à 9200 points de dépense	
99.B7.1K ‡↔ Traitement complexe de médecine intensive, 9201 à 11040 points de dépense	
99.B7.1L ‡↔ Traitement complexe de médecine intensive, 11041 à 13800 points de dépense	
99.B7.1M ‡↔ Traitement complexe de médecine intensive, 13801 à 16560 points de dépense	
99.B7.1N ‡↔ Traitement complexe de médecine intensive, 16561 à 19320 points de dépense	
99.B7.1O ‡↔ Traitement complexe de médecine intensive, 19321 points de dépense et plus	
99.B7.21 ‡↔ Traitement complexe de médecine intensive chez l'enfant (procédure de base), 197 à 392 points de dépense	

99.B7.2K †↔ Traitement complexe de médecine intensive chez l'enfant (procédure de base), 7841 à 9800 points de dépense	99.B8.1M †↔ Traitement complexe en U-IMC chez l'adulte, 13801 à 16560 points de dépense
99.B7.2L †↔ Traitement complexe de médecine intensive chez l'enfant (procédure de base), 9801 à 11760 points de dépense	99.B8.1N †↔ Traitement complexe en U-IMC chez l'adulte, 16561 à 19320 points de dépense
99.B7.2M †↔ Traitement complexe de médecine intensive chez l'enfant (procédure de base), 11761 à 13720 points de dépense	99.B8.1O †↔ Traitement complexe en U-IMC chez l'adulte, 19321 points de dépense et plus
99.B7.2N †↔ Traitement complexe de médecine intensive chez l'enfant (procédure de base), 13721 à 16660 points de dépense	99.B8.21 †↔ Traitement complexe en U-IMC chez l'enfant, 197 à 392 points de dépense
99.B7.2O †↔ Traitement complexe de médecine intensive chez l'enfant (procédure de base), 16661 à 19600 points de dépense	99.B8.22 †↔ Traitement complexe en U-IMC chez l'enfant, 393 à 588 points de dépense
99.B7.2P †↔ Traitement complexe de médecine intensive chez l'enfant (procédure de base), 19601 points de dépense et plus	99.B8.23 †↔ Traitement complexe en U-IMC chez l'enfant, 589 à 784 points de dépense
99.B8.12 †↔ Traitement complexe en U-IMC chez l'adulte, 120 à 184 points de dépense	99.B8.24 †↔ Traitement complexe en U-IMC chez l'enfant, 785 à 980 points de dépense
99.B8.13 †↔ Traitement complexe en U-IMC chez l'adulte, 185 à 360 points de dépense	99.B8.25 †↔ Traitement complexe en U-IMC chez l'enfant, 981 à 1176 points de dépense
99.B8.14 †↔ Traitement complexe en U-IMC chez l'adulte, 361 à 552 points de dépense	99.B8.26 †↔ Traitement complexe en U-IMC chez l'enfant, 1177 à 1470 points de dépense
99.B8.15 †↔ Traitement complexe en U-IMC chez l'adulte, 553 à 828 points de dépense	99.B8.27 †↔ Traitement complexe en U-IMC chez l'enfant, 1471 à 1764 points de dépense
99.B8.16 †↔ Traitement complexe en U-IMC chez l'adulte, 829 à 1104 points de dépense	99.B8.28 †↔ Traitement complexe en U-IMC chez l'enfant, 1765 à 2058 points de dépense
99.B8.17 †↔ Traitement complexe en U-IMC chez l'adulte, 1105 à 1380 points de dépense	99.B8.2A †↔ Traitement complexe en U-IMC chez l'enfant, 2059 à 2352 points de dépense
99.B8.18 †↔ Traitement complexe en U-IMC chez l'adulte, 1381 à 1656 points de dépense	99.B8.2B †↔ Traitement complexe en U-IMC chez l'enfant, 2353 à 2646 points de dépense
99.B8.1A †↔ Traitement complexe en U-IMC chez l'adulte, 1657 à 1932 points de dépense	99.B8.2C †↔ Traitement complexe en U-IMC chez l'enfant, 2647 à 2940 points de dépense
99.B8.1B †↔ Traitement complexe en U-IMC chez l'adulte, 1933 à 2208 points de dépense	99.B8.2D †↔ Traitement complexe en U-IMC chez l'enfant, 2941 à 3430 points de dépense
99.B8.1C †↔ Traitement complexe en U-IMC chez l'adulte, 2209 à 2484 points de dépense	99.B8.2E †↔ Traitement complexe en U-IMC chez l'enfant, 3431 à 3920 points de dépense
99.B8.1D †↔ Traitement complexe en U-IMC chez l'adulte, 2485 à 2760 points de dépense	99.B8.2F †↔ Traitement complexe en U-IMC chez l'enfant, 3921 à 4410 points de dépense
99.B8.1E †↔ Traitement complexe en U-IMC chez l'adulte, 2761 à 3220 points de dépense	99.B8.2G †↔ Traitement complexe en U-IMC chez l'enfant, 4411 à 4900 points de dépense
99.B8.1F †↔ Traitement complexe en U-IMC chez l'adulte, 3221 à 3680 points de dépense	99.B8.2H †↔ Traitement complexe en U-IMC chez l'enfant, 4901 à 5880 points de dépense
99.B8.1G †↔ Traitement complexe en U-IMC chez l'adulte, 3681 à 4600 points de dépense	99.B8.2I †↔ Traitement complexe en U-IMC chez l'enfant, 5881 à 6860 points de dépense
99.B8.1H †↔ Traitement complexe en U-IMC chez l'adulte, 4601 à 5520 points de dépense	99.B8.2J †↔ Traitement complexe en U-IMC chez l'enfant, 6861 à 7840 points de dépense
99.B8.1I †↔ Traitement complexe en U-IMC chez l'adulte, 5521 à 7360 points de dépense	99.B8.2K †↔ Traitement complexe en U-IMC chez l'enfant, 7841 à 9800 points de dépense
99.B8.1J †↔ Traitement complexe en U-IMC chez l'adulte, 7361 à 9200 points de dépense	99.B8.2L †↔ Traitement complexe en U-IMC chez l'enfant, 9801 à 11760 points de dépense
99.B8.1K †↔ Traitement complexe en U-IMC chez l'adulte, 9201 à 11040 points de dépense	99.B8.2M †↔ Traitement complexe en U-IMC chez l'enfant, 11761 à 13720 points de dépense
99.B8.1L †↔ Traitement complexe en U-IMC chez l'adulte, 11041 à 13800 points de dépense	99.B8.2N †↔ Traitement complexe en U-IMC chez l'enfant, 13721 à 16660 points de dépense
	99.B8.2O †↔ Traitement complexe en U-IMC chez l'enfant, 16661 à 19600 points de dépense
	99.B8.2P †↔ Traitement complexe en U-IMC chez l'enfant, 19601 points de dépense et plus

ADR9 A95**Réadaptation gériatrique aiguë**

Réadaptation gériatrique, à partir de 7 jours de traitement et pas [(définition du DRG de base (I06) et MDC est égale 08) ou MDC est 06 ou 18B]

DRG A95A**Réadaptation gériatrique aiguë avec procédure complexe ou traitement complexe de soins intensifs/traitement complexe en U-IMC > 360 points**

Procédures opératoires complexes ou au moins une procédure dans le tableau A95-2

DRG A95B**Réadaptation gériatrique aiguë, à partir de 14 jours de jours de traitement ou traitement neurologique complexe d'accident vasculaire cérébral aigu, avec procédure opératoire particulière ou traitement complexe de soins intensifs > 184 points**

(Réadaptation gériatrique, à partir de 14 jours de traitement ou au moins une procédure dans le tableau A95-3) et (Procédures opératoires particulières ou procédure dans le tableau A95-4)

DRG A95C**Réadaptation gériatrique aiguë, à partir de 14 jours de traitement ou traitement neurologique complexe d'accident vasculaire cérébral aigu, avec limitation sévère des fonctions motrices ou intervention particulière**

(Réadaptation gériatrique, à partir de 14 jours de traitement ou au moins une procédure dans le tableau A95-3) et (diagnostic supplémentaire dans le tableau A95-1 ou (définition du DRG de base (G46)) ou (définition du DRG de base (G48)) ou (définition du DRG de base (H41)))

DRG A95D**Réadaptation gériatrique aiguë, à partir de 14 jours de traitement ou traitement neurologique complexe d'accident vasculaire cérébral aigu**

Réadaptation gériatrique, à partir de 14 jours de traitement ou au moins une procédure dans le tableau A95-3

DRG A95E**Réadaptation gériatrique aiguë, de 7 à 13 jours de traitement avec procédure opératoire particulière ou traitement sous vide**

Procédures opératoires particulières ou Traitement sous vide

DRG A95F**Réadaptation gériatrique aiguë, de 7 à 13 jours de traitement avec limitation sévère des fonctions motrices**

Diagnostic supplémentaire dans le tableau A95-1

DRG A95G**Réadaptation gériatrique aiguë, de 7 à 13 jours de traitement****Diagnostic A95-1**

U50.40	Limitation fonctionnelle motrice sévère : Index de Barthel: 20-35 points	U50.50	Limitation fonctionnelle motrice très sévère : Index de Barthel: 0-15 points
U50.41	Limitation fonctionnelle motrice sévère : FIM moteur: 31-42 points	U50.51	Limitation fonctionnelle motrice très sévère : FIM moteur: 13-30 points

Procédure A95-2

99.B7.14 ‡↔	Traitement complexe de médecine intensive, 361 à 552 points de dépense	99.B7.1E ‡↔	Traitement complexe de médecine intensive, 2761 à 3220 points de dépense
99.B7.15 ‡↔	Traitement complexe de médecine intensive, 553 à 828 points de dépense	99.B7.1F ‡↔	Traitement complexe de médecine intensive, 3221 à 3680 points de dépense
99.B7.16 ‡↔	Traitement complexe de médecine intensive, 829 à 1104 points de dépense	99.B7.1G ‡↔	Traitement complexe de médecine intensive, 3681 à 4600 points de dépense
99.B7.17 ‡↔	Traitement complexe de médecine intensive, 1105 à 1380 points de dépense	99.B7.1H ‡↔	Traitement complexe de médecine intensive, 4601 à 5520 points de dépense
99.B7.18 ‡↔	Traitement complexe de médecine intensive, 1381 à 1656 points de dépense	99.B7.1I ‡↔	Traitement complexe de médecine intensive, 5521 à 7360 points de dépense
99.B7.1A ‡↔	Traitement complexe de médecine intensive, 1657 à 1932 points de dépense	99.B7.1J ‡↔	Traitement complexe de médecine intensive, 7361 à 9200 points de dépense
99.B7.1B ‡↔	Traitement complexe de médecine intensive, 1933 à 2208 points de dépense	99.B7.1K ‡↔	Traitement complexe de médecine intensive, 9201 à 11040 points de dépense
99.B7.1C ‡↔	Traitement complexe de médecine intensive, 2209 à 2484 points de dépense	99.B7.1L ‡↔	Traitement complexe de médecine intensive, 11041 à 13800 points de dépense
99.B7.1D ‡↔	Traitement complexe de médecine intensive, 2485 à 2760 points de dépense	99.B7.1M ‡↔	Traitement complexe de médecine intensive, 13801 à 16560 points de dépense

99.B7.1N ‡↔ Traitement complexe de médecine intensive, 16561 à 19320 points de dépense	99.B8.1E ‡↔ Traitement complexe en U-IMC chez l'adulte, 2761 à 3220 points de dépense
99.B7.1O ‡↔ Traitement complexe de médecine intensive, 19321 points de dépense et plus	99.B8.1F ‡↔ Traitement complexe en U-IMC chez l'adulte, 3221 à 3680 points de dépense
99.B8.14 ‡↔ Traitement complexe en U-IMC chez l'adulte, 361 à 552 points de dépense	99.B8.1G ‡↔ Traitement complexe en U-IMC chez l'adulte, 3681 à 4600 points de dépense
99.B8.15 ‡↔ Traitement complexe en U-IMC chez l'adulte, 553 à 828 points de dépense	99.B8.1H ‡↔ Traitement complexe en U-IMC chez l'adulte, 4601 à 5520 points de dépense
99.B8.16 ‡↔ Traitement complexe en U-IMC chez l'adulte, 829 à 1104 points de dépense	99.B8.1I ‡↔ Traitement complexe en U-IMC chez l'adulte, 5521 à 7360 points de dépense
99.B8.17 ‡↔ Traitement complexe en U-IMC chez l'adulte, 1105 à 1380 points de dépense	99.B8.1J ‡↔ Traitement complexe en U-IMC chez l'adulte, 7361 à 9200 points de dépense
99.B8.18 ‡↔ Traitement complexe en U-IMC chez l'adulte, 1381 à 1656 points de dépense	99.B8.1K ‡↔ Traitement complexe en U-IMC chez l'adulte, 9201 à 11040 points de dépense
99.B8.1A ‡↔ Traitement complexe en U-IMC chez l'adulte, 1657 à 1932 points de dépense	99.B8.1L ‡↔ Traitement complexe en U-IMC chez l'adulte, 11041 à 13800 points de dépense
99.B8.1B ‡↔ Traitement complexe en U-IMC chez l'adulte, 1933 à 2208 points de dépense	99.B8.1M ‡↔ Traitement complexe en U-IMC chez l'adulte, 13801 à 16560 points de dépense
99.B8.1C ‡↔ Traitement complexe en U-IMC chez l'adulte, 2209 à 2484 points de dépense	99.B8.1N ‡↔ Traitement complexe en U-IMC chez l'adulte, 16561 à 19320 points de dépense
99.B8.1D ‡↔ Traitement complexe en U-IMC chez l'adulte, 2485 à 2760 points de dépense	99.B8.1O ‡↔ Traitement complexe en U-IMC chez l'adulte, 19321 points de dépense et plus

Procédure A95-3

99.B7.13 ‡↔ Traitement complexe de médecine intensive, 185 à 360 points de dépense	99.B7.1K ‡↔ Traitement complexe de médecine intensive, 9201 à 11040 points de dépense
99.B7.14 ‡↔ Traitement complexe de médecine intensive, 361 à 552 points de dépense	99.B7.1L ‡↔ Traitement complexe de médecine intensive, 11041 à 13800 points de dépense
99.B7.15 ‡↔ Traitement complexe de médecine intensive, 553 à 828 points de dépense	99.B7.1M ‡↔ Traitement complexe de médecine intensive, 13801 à 16560 points de dépense
99.B7.16 ‡↔ Traitement complexe de médecine intensive, 829 à 1104 points de dépense	99.B7.1N ‡↔ Traitement complexe de médecine intensive, 16561 à 19320 points de dépense
99.B7.17 ‡↔ Traitement complexe de médecine intensive, 1105 à 1380 points de dépense	99.B7.1O ‡↔ Traitement complexe de médecine intensive, 19321 points de dépense et plus
99.B7.18 ‡↔ Traitement complexe de médecine intensive, 1381 à 1656 points de dépense	99.BA.13 ‡↔ Traitement neurologique complexe d'AVC aigu en stroke center (SC), au moins 24 heures jusqu'à 48 heures
99.B7.1A ‡↔ Traitement complexe de médecine intensive, 1657 à 1932 points de dépense	99.BA.14 ‡↔ Traitement neurologique complexe d'AVC aigu en stroke center (SC), de plus de 48 heures jusqu'à 72 heures
99.B7.1B ‡↔ Traitement complexe de médecine intensive, 1933 à 2208 points de dépense	99.BA.15 ‡↔ Traitement neurologique complexe d'AVC aigu en stroke center (SC), de plus de 72 heures
99.B7.1C ‡↔ Traitement complexe de médecine intensive, 2209 à 2484 points de dépense	99.BA.23 ‡↔ Traitement neurologique complexe d'AVC aigu en stroke unit (SU), au moins 24 heures jusqu'à 48 heures
99.B7.1D ‡↔ Traitement complexe de médecine intensive, 2485 à 2760 points de dépense	99.BA.24 ‡↔ Traitement neurologique complexe d'AVC aigu en stroke unit (SU), de plus de 48 heures jusqu'à 72 heures
99.B7.1E ‡↔ Traitement complexe de médecine intensive, 2761 à 3220 points de dépense	99.BA.25 ‡↔ Traitement neurologique complexe d'AVC aigu en stroke unit (SU), de plus de 72 heures
99.B7.1F ‡↔ Traitement complexe de médecine intensive, 3221 à 3680 points de dépense	99.BA.31 ‡↔ Traitement neurologique complexe de l'AVC aigu en service consiliaire neurologique à distance, au moins 24 heures jusqu'à 72 heures
99.B7.1G ‡↔ Traitement complexe de médecine intensive, 3681 à 4600 points de dépense	99.BA.32 ‡↔ Traitement neurologique complexe de l'AVC aigu en service consiliaire neurologique à distance, de plus de 72 heures
99.B7.1H ‡↔ Traitement complexe de médecine intensive, 4601 à 5520 points de dépense	
99.B7.1I ‡↔ Traitement complexe de médecine intensive, 5521 à 7360 points de dépense	
99.B7.1J ‡↔ Traitement complexe de médecine intensive, 7361 à 9200 points de dépense	

Procédure A95-4

99.B7.13 ‡↔ Traitement complexe de médecine intensive, 185 à 360 points de dépense	99.B7.17 ‡↔ Traitement complexe de médecine intensive, 1105 à 1380 points de dépense
99.B7.14 ‡↔ Traitement complexe de médecine intensive, 361 à 552 points de dépense	99.B7.18 ‡↔ Traitement complexe de médecine intensive, 1381 à 1656 points de dépense
99.B7.15 ‡↔ Traitement complexe de médecine intensive, 553 à 828 points de dépense	99.B7.1A ‡↔ Traitement complexe de médecine intensive, 1657 à 1932 points de dépense
99.B7.16 ‡↔ Traitement complexe de médecine intensive, 829 à 1104 points de dépense	99.B7.1B ‡↔ Traitement complexe de médecine intensive, 1933 à 2208 points de dépense

99.B7.1C ‡↔ Traitement complexe de médecine intensive, 2209 à 2484 points de dépense	99.B7.1J ‡↔ Traitement complexe de médecine intensive, 7361 à 9200 points de dépense
99.B7.1D ‡↔ Traitement complexe de médecine intensive, 2485 à 2760 points de dépense	99.B7.1K ‡↔ Traitement complexe de médecine intensive, 9201 à 11040 points de dépense
99.B7.1E ‡↔ Traitement complexe de médecine intensive, 2761 à 3220 points de dépense	99.B7.1L ‡↔ Traitement complexe de médecine intensive, 11041 à 13800 points de dépense
99.B7.1F ‡↔ Traitement complexe de médecine intensive, 3221 à 3680 points de dépense	99.B7.1M ‡↔ Traitement complexe de médecine intensive, 13801 à 16560 points de dépense
99.B7.1G ‡↔ Traitement complexe de médecine intensive, 3681 à 4600 points de dépense	99.B7.1N ‡↔ Traitement complexe de médecine intensive, 16561 à 19320 points de dépense
99.B7.1H ‡↔ Traitement complexe de médecine intensive, 4601 à 5520 points de dépense	99.B7.1O ‡↔ Traitement complexe de médecine intensive, 19321 points de dépense et plus
99.B7.1I ‡↔ Traitement complexe de médecine intensive, 5521 à 7360 points de dépense	

ADRG A96**Traitement complexe de médecine complémentaire pour maladies particulières, sans procédure opératoire**

Procédure dans le tableau A96-1 et aucune OR-Procédure et pas [MDC est égale 14]

DRG A96A**Traitement complexe de médecine complémentaire pour maladies particulières, sans procédure opératoire, à partir de 26 séances de traitement**

Procédure dans le tableau A96-2

DRG A96B**Traitement complexe de médecine complémentaire pour maladies particulières, sans procédure opératoire, à partir de 10 séances de traitement****Procédure A96-1**

- 99.BC.12 ‡↔ Traitements complexes des médecines complémentaires, de 10 à 25 séances par séjour hospitalier
- 99.BC.13 ‡↔ Traitements complexes des médecines complémentaires, de 26 à 49 séances par séjour hospitalier

- 99.BC.14 ‡↔ Traitements complexes des médecines complémentaires, de 50 séances ou plus par séjour hospitalier

Procédure A96-2

- 99.BC.13 ‡↔ Traitements complexes des médecines complémentaires, de 26 à 49 séances par séjour hospitalier

- 99.BC.14 ‡↔ Traitements complexes des médecines complémentaires, de 50 séances ou plus par séjour hospitalier

ADRG A97**Traitement complexe de médecine palliative, à partir de 7 jours de traitement**

Procédure dans le tableau A97-3

DRG A97A**Traitement complexe de médecine palliative, à partir de 7 jours de traitement avec procédure complexe ou traitement complexe de médecine palliative, à partir de 21 jours de traitement avec situations complexes**

(Procédures opératoires complexes ou (Procédures de complications ou Procédures de complication pré-MDC) et procédure dans le tableau A97-4 ou OR-Procédure et procédure dans le tableau A97-5 ou au moins une procédure dans le tableau A97-6) et (Procédures opératoires complexes en plusieurs temps ou Intervention multiviscérale pour maladies et troubles des organes digestifs ou (Procédures opératoires complexes ou procédure dans le tableau A97-5) et au moins une procédure dans le tableau A97-6 ou procédure au moins de deux tableaux A97-7, A97-8 ou procédure au moins de deux tableaux A97-9, A97-10 ou procédure au moins de deux tableaux A97-11, A97-12 ou au moins une procédure dans le tableau A97-13)

DRG A97B

Traitement complexe de médecine palliative, à partir de 7 jours de traitement avec procédure complexe ou de complication et traitement complexe de médecine palliative, à partir de 14 jours de traitement ou traitement complexe à partir de 21 jours avec intervention opératoire ou traitement complexe de soins intensifs/traitement complexe en unité de soins intermédiaires > 196/184 points

Procédures opératoires complexes ou (Procédures de complications ou Procédures de complication pré-MDC) et procédure dans le tableau A97-4 ou OR-Procédure et procédure dans le tableau A97-5 ou au moins une procédure dans le tableau A97-6

DRG A97C

Traitement complexe de médecine palliative, à partir de 7 jours de traitement avec procédure de complication et intervention particulière ou traitement complexe de médecine palliative, à partir de 14 jours de traitement avec procédure opératoire particulière

(Au moins une procédure dans le tableau A97-14 ou Procédures de complications ou Procédures de complication pré-MDC) et (Procédures opératoires particulières ou au moins une procédure dans le tableau A97-15 ou Procédures de complications ou Procédures de complication pré-MDC ou diagnostic dans le tableau A97-1) et (Procédures opératoires particulières ou (définition du DRG de base (G46)) ou (définition du DRG de base (G48)) ou (définition du DRG de base (H41)))

DRG A97D

Traitement complexe de médecine palliative, à partir de 21 jours de traitement ou procédure de complication ou diagnostic particulier ou traitement neurologique complexe à partir de 24 heures

(Au moins une procédure dans le tableau A97-14 ou Procédures de complications ou Procédures de complication pré-MDC) et (Procédures opératoires particulières ou au moins une procédure dans le tableau A97-15 ou Procédures de complications ou Procédures de complication pré-MDC ou diagnostic dans le tableau A97-1)

DRG A97E

Traitement complexe de médecine palliative, à partir de 14 jours de traitement

Au moins une procédure dans le tableau A97-14 ou Procédures de complications ou Procédures de complication pré-MDC

DRG A97F

Traitement complexe de médecine palliative, à partir de 7 jours de traitement avec procédure particulière ou limitation sévère des fonctions motrices ou intervention particulière

Procédures opératoires particulières ou au moins un diagnostic supplémentaire dans le tableau A97-2 ou (définition du DRG de base (G46)) ou (définition du DRG de base (G48)) ou (définition du DRG de base (H41))

DRG A97G

Traitement complexe de médecine palliative, à partir de 7 jours de traitement

Diagnostic A97-1

G12.2 Maladies du neurone moteur

Procédure A97-10

99.B7.14 ⇔ Traitement complexe de médecine intensive, 361 à 552 points de dépense

Procédure A97-11

99.B8.14 ⇔ Traitement complexe en U-IMC chez l'adulte, 361 à 552 points de dépense

Procédure A97-12

- 99.B7.13 †↔ Traitement complexe de médecine intensive, 185 à 360 points de dépense
- 99.B7.14 †↔ Traitement complexe de médecine intensive, 361 à 552 points de dépense

Procédure A97-13

- 99.B7.16 †↔ Traitement complexe de médecine intensive, 829 à 1104 points de dépense
- 99.B7.17 †↔ Traitement complexe de médecine intensive, 1105 à 1380 points de dépense
- 99.B7.18 †↔ Traitement complexe de médecine intensive, 1381 à 1656 points de dépense
- 99.B7.1A †↔ Traitement complexe de médecine intensive, 1657 à 1932 points de dépense
- 99.B7.1B †↔ Traitement complexe de médecine intensive, 1933 à 2208 points de dépense
- 99.B7.1C †↔ Traitement complexe de médecine intensive, 2209 à 2484 points de dépense
- 99.B7.1D †↔ Traitement complexe de médecine intensive, 2485 à 2760 points de dépense
- 99.B7.1E †↔ Traitement complexe de médecine intensive, 2761 à 3220 points de dépense
- 99.B7.1F †↔ Traitement complexe de médecine intensive, 3221 à 3680 points de dépense
- 99.B7.1G †↔ Traitement complexe de médecine intensive, 3681 à 4600 points de dépense
- 99.B7.1H †↔ Traitement complexe de médecine intensive, 4601 à 5520 points de dépense
- 99.B7.1I †↔ Traitement complexe de médecine intensive, 5521 à 7360 points de dépense
- 99.B7.1J †↔ Traitement complexe de médecine intensive, 7361 à 9200 points de dépense
- 99.B7.1K †↔ Traitement complexe de médecine intensive, 9201 à 11040 points de dépense
- 99.B7.1L †↔ Traitement complexe de médecine intensive, 11041 à 13800 points de dépense
- 99.B7.1M †↔ Traitement complexe de médecine intensive, 13801 à 16560 points de dépense
- 99.B7.1N †↔ Traitement complexe de médecine intensive, 16561 à 19320 points de dépense
- 99.B7.1O †↔ Traitement complexe de médecine intensive, 19321 points de dépense et plus
- 99.B7.24 †↔ Traitement complexe de médecine intensive chez l'enfant (procédure de base), 785 à 980 points de dépense
- 99.B7.25 †↔ Traitement complexe de médecine intensive chez l'enfant (procédure de base), 981 à 1176 points de dépense
- 99.B7.26 †↔ Traitement complexe de médecine intensive chez l'enfant (procédure de base), 1177 à 1470 points de dépense
- 99.B7.27 †↔ Traitement complexe de médecine intensive chez l'enfant (procédure de base), 1471 à 1764 points de dépense
- 99.B7.28 †↔ Traitement complexe de médecine intensive chez l'enfant (procédure de base), 1765 à 2058 points de dépense
- 99.B7.2A †↔ Traitement complexe de médecine intensive chez l'enfant (procédure de base), 2059 à 2352 points de dépense
- 99.B7.2B †↔ Traitement complexe de médecine intensive chez l'enfant (procédure de base), 2353 à 2646 points de dépense
- 99.B7.2C †↔ Traitement complexe de médecine intensive chez l'enfant (procédure de base), 2647 à 2940 points de dépense
- 99.B7.2D †↔ Traitement complexe de médecine intensive chez l'enfant (procédure de base), 2941 à 3430 points de dépense
- 99.B7.2E †↔ Traitement complexe de médecine intensive chez l'enfant (procédure de base), 3431 à 3920 points de dépense
- 99.B7.2F †↔ Traitement complexe de médecine intensive chez l'enfant (procédure de base), 3921 à 4410 points de dépense
- 99.B7.2G †↔ Traitement complexe de médecine intensive chez l'enfant (procédure de base), 4411 à 4900 points de dépense
- 99.B7.2H †↔ Traitement complexe de médecine intensive chez l'enfant (procédure de base), 4901 à 5880 points de dépense
- 99.B7.2I †↔ Traitement complexe de médecine intensive chez l'enfant (procédure de base), 5881 à 6860 points de dépense
- 99.B7.2J †↔ Traitement complexe de médecine intensive chez l'enfant (procédure de base), 6861 à 7840 points de dépense
- 99.B7.2K †↔ Traitement complexe de médecine intensive chez l'enfant (procédure de base), 7841 à 9800 points de dépense
- 99.B7.2L †↔ Traitement complexe de médecine intensive chez l'enfant (procédure de base), 9801 à 11760 points de dépense
- 99.B7.2M †↔ Traitement complexe de médecine intensive chez l'enfant (procédure de base), 11761 à 13720 points de dépense
- 99.B7.2N †↔ Traitement complexe de médecine intensive chez l'enfant (procédure de base), 13721 à 16660 points de dépense
- 99.B7.2O †↔ Traitement complexe de médecine intensive chez l'enfant (procédure de base), 16661 à 19600 points de dépense
- 99.B7.2P †↔ Traitement complexe de médecine intensive chez l'enfant (procédure de base), 19601 points de dépense et plus
- 99.B8.16 †↔ Traitement complexe en U-IMC chez l'adulte, 829 à 1104 points de dépense
- 99.B8.17 †↔ Traitement complexe en U-IMC chez l'adulte, 1105 à 1380 points de dépense
- 99.B8.18 †↔ Traitement complexe en U-IMC chez l'adulte, 1381 à 1656 points de dépense
- 99.B8.1A †↔ Traitement complexe en U-IMC chez l'adulte, 1657 à 1932 points de dépense
- 99.B8.1B †↔ Traitement complexe en U-IMC chez l'adulte, 1933 à 2208 points de dépense
- 99.B8.1C †↔ Traitement complexe en U-IMC chez l'adulte, 2209 à 2484 points de dépense
- 99.B8.1D †↔ Traitement complexe en U-IMC chez l'adulte, 2485 à 2760 points de dépense
- 99.B8.1E †↔ Traitement complexe en U-IMC chez l'adulte, 2761 à 3220 points de dépense
- 99.B8.1F †↔ Traitement complexe en U-IMC chez l'adulte, 3221 à 3680 points de dépense
- 99.B8.1G †↔ Traitement complexe en U-IMC chez l'adulte, 3681 à 4600 points de dépense
- 99.B8.1H †↔ Traitement complexe en U-IMC chez l'adulte, 4601 à 5520 points de dépense
- 99.B8.1I †↔ Traitement complexe en U-IMC chez l'adulte, 5521 à 7360 points de dépense
- 99.B8.1J †↔ Traitement complexe en U-IMC chez l'adulte, 7361 à 9200 points de dépense

99.B8.1K †↔ Traitement complexe en U-IMC chez l'adulte, 9201 à 11040 points de dépense	99.B8.2D †↔ Traitement complexe en U-IMC chez l'enfant, 2941 à 3430 points de dépense
99.B8.1L †↔ Traitement complexe en U-IMC chez l'adulte, 11041 à 13800 points de dépense	99.B8.2E †↔ Traitement complexe en U-IMC chez l'enfant, 3431 à 3920 points de dépense
99.B8.1M †↔ Traitement complexe en U-IMC chez l'adulte, 13801 à 16560 points de dépense	99.B8.2F †↔ Traitement complexe en U-IMC chez l'enfant, 3921 à 4410 points de dépense
99.B8.1N †↔ Traitement complexe en U-IMC chez l'adulte, 16561 à 19320 points de dépense	99.B8.2G †↔ Traitement complexe en U-IMC chez l'enfant, 4411 à 4900 points de dépense
99.B8.1O †↔ Traitement complexe en U-IMC chez l'adulte, 19321 points de dépense et plus	99.B8.2H †↔ Traitement complexe en U-IMC chez l'enfant, 4901 à 5880 points de dépense
99.B8.24 †↔ Traitement complexe en U-IMC chez l'enfant, 785 à 980 points de dépense	99.B8.2I †↔ Traitement complexe en U-IMC chez l'enfant, 5881 à 6860 points de dépense
99.B8.25 †↔ Traitement complexe en U-IMC chez l'enfant, 981 à 1176 points de dépense	99.B8.2J †↔ Traitement complexe en U-IMC chez l'enfant, 6861 à 7840 points de dépense
99.B8.26 †↔ Traitement complexe en U-IMC chez l'enfant, 1177 à 1470 points de dépense	99.B8.2K †↔ Traitement complexe en U-IMC chez l'enfant, 7841 à 9800 points de dépense
99.B8.27 †↔ Traitement complexe en U-IMC chez l'enfant, 1471 à 1764 points de dépense	99.B8.2L †↔ Traitement complexe en U-IMC chez l'enfant, 9801 à 11760 points de dépense
99.B8.28 †↔ Traitement complexe en U-IMC chez l'enfant, 1765 à 2058 points de dépense	99.B8.2M †↔ Traitement complexe en U-IMC chez l'enfant, 11761 à 13720 points de dépense
99.B8.2A †↔ Traitement complexe en U-IMC chez l'enfant, 2059 à 2352 points de dépense	99.B8.2N †↔ Traitement complexe en U-IMC chez l'enfant, 13721 à 16660 points de dépense
99.B8.2B †↔ Traitement complexe en U-IMC chez l'enfant, 2353 à 2646 points de dépense	99.B8.2O †↔ Traitement complexe en U-IMC chez l'enfant, 16661 à 19600 points de dépense
99.B8.2C †↔ Traitement complexe en U-IMC chez l'enfant, 2647 à 2940 points de dépense	99.B8.2P †↔ Traitement complexe en U-IMC chez l'enfant, 19601 points de dépense et plus

Procédure A97-14

93.8A.27 †↔ Traitement complexe de médecine palliative, d'au moins 14 à 20 jours de traitement	99.BA.15 †↔ Traitement neurologique complexe d'AVC aigu en stroke center (SC), de plus de 72 heures
93.8A.28 †↔ Traitement complexe de médecine palliative, d'au moins 21 à 27 jours de traitement	99.BA.23 †↔ Traitement neurologique complexe d'AVC aigu en stroke unit (SU), au moins 24 heures jusqu'à 48 heures
93.8A.2A †↔ Traitement complexe de médecine palliative, 28 et plus de jours de traitement	99.BA.24 †↔ Traitement neurologique complexe d'AVC aigu en stroke unit (SU), de plus de 48 heures jusqu'à 72 heures
93.8B.23 †↔ Soins palliatifs spécialisés avec prestation supplémentaire de traitements, au moins 14 à 20 jours de traitement	99.BA.25 †↔ Traitement neurologique complexe d'AVC aigu en stroke unit (SU), de plus de 72 heures
93.8B.24 †↔ Soins palliatifs spécialisés avec prestation supplémentaire de traitements, au moins 21 à 27 jours de traitement	99.BA.31 †↔ Traitement neurologique complexe de l'AVC aigu en service consiliaire neurologique à distance, au moins 24 heures jusqu'à 72 heures
93.8B.25 †↔ Soins palliatifs spécialisés avec prestation supplémentaire de traitements, 28 jours de traitement et plus	99.BA.32 †↔ Traitement neurologique complexe de l'AVC aigu en service consiliaire neurologique à distance, de plus de 72 heures
99.BA.13 †↔ Traitement neurologique complexe d'AVC aigu en stroke center (SC), au moins 24 heures jusqu'à 48 heures	
99.BA.14 †↔ Traitement neurologique complexe d'AVC aigu en stroke center (SC), de plus de 48 heures jusqu'à 72 heures	

Procédure A97-15

93.8A.28 †↔ Traitement complexe de médecine palliative, d'au moins 21 à 27 jours de traitement	99.BA.15 †↔ Traitement neurologique complexe d'AVC aigu en stroke center (SC), de plus de 72 heures
93.8A.2A †↔ Traitement complexe de médecine palliative, 28 et plus de jours de traitement	99.BA.23 †↔ Traitement neurologique complexe d'AVC aigu en stroke unit (SU), au moins 24 heures jusqu'à 48 heures
93.8B.24 †↔ Soins palliatifs spécialisés avec prestation supplémentaire de traitements, au moins 21 à 27 jours de traitement	99.BA.24 †↔ Traitement neurologique complexe d'AVC aigu en stroke unit (SU), de plus de 48 heures jusqu'à 72 heures
93.8B.25 †↔ Soins palliatifs spécialisés avec prestation supplémentaire de traitements, 28 jours de traitement et plus	99.BA.25 †↔ Traitement neurologique complexe d'AVC aigu en stroke unit (SU), de plus de 72 heures
99.BA.13 †↔ Traitement neurologique complexe d'AVC aigu en stroke center (SC), au moins 24 heures jusqu'à 48 heures	99.BA.31 †↔ Traitement neurologique complexe de l'AVC aigu en service consiliaire neurologique à distance, au moins 24 heures jusqu'à 72 heures
99.BA.14 †↔ Traitement neurologique complexe d'AVC aigu en stroke center (SC), de plus de 48 heures jusqu'à 72 heures	99.BA.32 †↔ Traitement neurologique complexe de l'AVC aigu en service consiliaire neurologique à distance, de plus de 72 heures

Diagnostic A97-2

G82.02	Paraparésie et paraplégie flasque: Paraplégie complète chronique	G82.39	Tétraparésie et tétraplégie flasque: Non précisée
G82.03	Paraparésie et paraplégie flasque: Paraplégie incomplète chronique	G82.42	Tétraparésie et tétraplégie spastique: Paraplégie complète chronique
G82.09	Paraparésie et paraplégie flasque: Non précisée	G82.43	Tétraparésie et tétraplégie spastique: Paraplégie incomplète chronique
G82.12	Paraparésie et paraplégie spastique: Paraplégie complète chronique	G82.49	Tétraparésie et tétraplégie spastique: Non précisée
G82.13	Paraparésie et paraplégie spastique: Paraplégie incomplète chronique	G82.52	Tétraparésie et tétraplégie, sans précision: Paraplégie complète chronique
G82.19	Paraparésie et paraplégie spastique: Non précisée	G82.53	Tétraparésie et tétraplégie, sans précision: Paraplégie incomplète chronique
G82.22	Paraparésie et paraplégie, sans précision: Paraplégie complète chronique	G82.59	Tétraparésie et tétraplégie, sans précision: Non précisée
G82.23	Paraparésie et paraplégie, sans précision: Paraplégie incomplète chronique	U50.40	Limitation fonctionnelle motrice sévère : Index de Barthel: 20-35 points
G82.29	Paraparésie et paraplégie, sans précision: Non précisée	U50.41	Limitation fonctionnelle motrice sévère : FIM moteur: 31-42 points
G82.32	Tétraparésie et tétraplégie flasque: Paraplégie complète chronique	U50.50	Limitation fonctionnelle motrice très sévère : Index de Barthel: 0-15 points
G82.33	Tétraparésie et tétraplégie flasque: Paraplégie incomplète chronique	U50.51	Limitation fonctionnelle motrice très sévère : FIM moteur: 13-30 points

Procédure A97-3

93.8A.26 ‡↔	Traitement complexe de médecine palliative, d'au moins 7 à 13 jours de traitement	93.8B.23 ‡↔	Soins palliatifs spécialisés avec prestation supplémentaire de traitements, au moins 14 à 20 jours de traitement
93.8A.27 ‡↔	Traitement complexe de médecine palliative, d'au moins 14 à 20 jours de traitement	93.8B.24 ‡↔	Soins palliatifs spécialisés avec prestation supplémentaire de traitements, au moins 21 à 27 jours de traitement
93.8A.28 ‡↔	Traitement complexe de médecine palliative, d'au moins 21 à 27 jours de traitement	93.8B.25 ‡↔	Soins palliatifs spécialisés avec prestation supplémentaire de traitements, 28 jours de traitement et plus
93.8A.2A ‡↔	Traitement complexe de médecine palliative, 28 et plus de jours de traitement		
93.8B.22 ‡↔	Soins palliatifs spécialisés avec prestation supplémentaire de traitements, au moins 7 à 13 jours de traitement		

Procédure A97-4

93.8A.27 ‡↔	Traitement complexe de médecine palliative, d'au moins 14 à 20 jours de traitement	93.8B.24 ‡↔	Soins palliatifs spécialisés avec prestation supplémentaire de traitements, au moins 21 à 27 jours de traitement
93.8A.28 ‡↔	Traitement complexe de médecine palliative, d'au moins 21 à 27 jours de traitement	93.8B.25 ‡↔	Soins palliatifs spécialisés avec prestation supplémentaire de traitements, 28 jours de traitement et plus
93.8A.2A ‡↔	Traitement complexe de médecine palliative, 28 et plus de jours de traitement		
93.8B.23 ‡↔	Soins palliatifs spécialisés avec prestation supplémentaire de traitements, au moins 14 à 20 jours de traitement		

Procédure A97-5

93.8A.28 ‡↔	Traitement complexe de médecine palliative, d'au moins 21 à 27 jours de traitement	93.8B.25 ‡↔	Soins palliatifs spécialisés avec prestation supplémentaire de traitements, 28 jours de traitement et plus
93.8A.2A ‡↔	Traitement complexe de médecine palliative, 28 et plus de jours de traitement		
93.8B.24 ‡↔	Soins palliatifs spécialisés avec prestation supplémentaire de traitements, au moins 21 à 27 jours de traitement		

Procédure A97-6

- 99.B7.13 †↔ Traitement complexe de médecine intensive, 185 à 360 points de dépense
- 99.B7.14 †↔ Traitement complexe de médecine intensive, 361 à 552 points de dépense
- 99.B7.15 †↔ Traitement complexe de médecine intensive, 553 à 828 points de dépense
- 99.B7.16 †↔ Traitement complexe de médecine intensive, 829 à 1104 points de dépense
- 99.B7.17 †↔ Traitement complexe de médecine intensive, 1105 à 1380 points de dépense
- 99.B7.18 †↔ Traitement complexe de médecine intensive, 1381 à 1656 points de dépense
- 99.B7.1A †↔ Traitement complexe de médecine intensive, 1657 à 1932 points de dépense
- 99.B7.1B †↔ Traitement complexe de médecine intensive, 1933 à 2208 points de dépense
- 99.B7.1C †↔ Traitement complexe de médecine intensive, 2209 à 2484 points de dépense
- 99.B7.1D †↔ Traitement complexe de médecine intensive, 2485 à 2760 points de dépense
- 99.B7.1E †↔ Traitement complexe de médecine intensive, 2761 à 3220 points de dépense
- 99.B7.1F †↔ Traitement complexe de médecine intensive, 3221 à 3680 points de dépense
- 99.B7.1G †↔ Traitement complexe de médecine intensive, 3681 à 4600 points de dépense
- 99.B7.1H †↔ Traitement complexe de médecine intensive, 4601 à 5520 points de dépense
- 99.B7.1I †↔ Traitement complexe de médecine intensive, 5521 à 7360 points de dépense
- 99.B7.1J †↔ Traitement complexe de médecine intensive, 7361 à 9200 points de dépense
- 99.B7.1K †↔ Traitement complexe de médecine intensive, 9201 à 11040 points de dépense
- 99.B7.1L †↔ Traitement complexe de médecine intensive, 11041 à 13800 points de dépense
- 99.B7.1M †↔ Traitement complexe de médecine intensive, 13801 à 16560 points de dépense
- 99.B7.1N †↔ Traitement complexe de médecine intensive, 16561 à 19320 points de dépense
- 99.B7.1O †↔ Traitement complexe de médecine intensive, 19321 points de dépense et plus
- 99.B7.21 †↔ Traitement complexe de médecine intensive chez l'enfant (procédure de base), 197 à 392 points de dépense
- 99.B7.22 †↔ Traitement complexe de médecine intensive chez l'enfant (procédure de base), 393 à 588 points de dépense
- 99.B7.23 †↔ Traitement complexe de médecine intensive chez l'enfant (procédure de base), 589 à 784 points de dépense
- 99.B7.24 †↔ Traitement complexe de médecine intensive chez l'enfant (procédure de base), 785 à 980 points de dépense
- 99.B7.25 †↔ Traitement complexe de médecine intensive chez l'enfant (procédure de base), 981 à 1176 points de dépense
- 99.B7.26 †↔ Traitement complexe de médecine intensive chez l'enfant (procédure de base), 1177 à 1470 points de dépense
- 99.B7.27 †↔ Traitement complexe de médecine intensive chez l'enfant (procédure de base), 1471 à 1764 points de dépense
- 99.B7.28 †↔ Traitement complexe de médecine intensive chez l'enfant (procédure de base), 1765 à 2058 points de dépense
- 99.B7.2A †↔ Traitement complexe de médecine intensive chez l'enfant (procédure de base), 2059 à 2352 points de dépense
- 99.B7.2B †↔ Traitement complexe de médecine intensive chez l'enfant (procédure de base), 2353 à 2646 points de dépense
- 99.B7.2C †↔ Traitement complexe de médecine intensive chez l'enfant (procédure de base), 2647 à 2940 points de dépense
- 99.B7.2D †↔ Traitement complexe de médecine intensive chez l'enfant (procédure de base), 2941 à 3430 points de dépense
- 99.B7.2E †↔ Traitement complexe de médecine intensive chez l'enfant (procédure de base), 3431 à 3920 points de dépense
- 99.B7.2F †↔ Traitement complexe de médecine intensive chez l'enfant (procédure de base), 3921 à 4410 points de dépense
- 99.B7.2G †↔ Traitement complexe de médecine intensive chez l'enfant (procédure de base), 4411 à 4900 points de dépense
- 99.B7.2H †↔ Traitement complexe de médecine intensive chez l'enfant (procédure de base), 4901 à 5880 points de dépense
- 99.B7.2I †↔ Traitement complexe de médecine intensive chez l'enfant (procédure de base), 5881 à 6860 points de dépense
- 99.B7.2J †↔ Traitement complexe de médecine intensive chez l'enfant (procédure de base), 6861 à 7840 points de dépense
- 99.B7.2K †↔ Traitement complexe de médecine intensive chez l'enfant (procédure de base), 7841 à 9800 points de dépense
- 99.B7.2L †↔ Traitement complexe de médecine intensive chez l'enfant (procédure de base), 9801 à 11760 points de dépense
- 99.B7.2M †↔ Traitement complexe de médecine intensive chez l'enfant (procédure de base), 11761 à 13720 points de dépense
- 99.B7.2N †↔ Traitement complexe de médecine intensive chez l'enfant (procédure de base), 13721 à 16660 points de dépense
- 99.B7.2O †↔ Traitement complexe de médecine intensive chez l'enfant (procédure de base), 16661 à 19600 points de dépense
- 99.B7.2P †↔ Traitement complexe de médecine intensive chez l'enfant (procédure de base), 19601 points de dépense et plus
- 99.B8.13 †↔ Traitement complexe en U-IMC chez l'adulte, 185 à 360 points de dépense
- 99.B8.14 †↔ Traitement complexe en U-IMC chez l'adulte, 361 à 552 points de dépense
- 99.B8.15 †↔ Traitement complexe en U-IMC chez l'adulte, 553 à 828 points de dépense
- 99.B8.16 †↔ Traitement complexe en U-IMC chez l'adulte, 829 à 1104 points de dépense
- 99.B8.17 †↔ Traitement complexe en U-IMC chez l'adulte, 1105 à 1380 points de dépense
- 99.B8.18 †↔ Traitement complexe en U-IMC chez l'adulte, 1381 à 1656 points de dépense
- 99.B8.1A †↔ Traitement complexe en U-IMC chez l'adulte, 1657 à 1932 points de dépense
- 99.B8.1B †↔ Traitement complexe en U-IMC chez l'adulte, 1933 à 2208 points de dépense
- 99.B8.1C †↔ Traitement complexe en U-IMC chez l'adulte, 2209 à 2484 points de dépense
- 99.B8.1D †↔ Traitement complexe en U-IMC chez l'adulte, 2485 à 2760 points de dépense

99.B8.1E ‡↔ Traitement complexe en U-IMC chez l'adulte, 2761 à 3220 points de dépense	99.B8.28 ‡↔ Traitement complexe en U-IMC chez l'enfant, 1765 à 2058 points de dépense
99.B8.1F ‡↔ Traitement complexe en U-IMC chez l'adulte, 3221 à 3680 points de dépense	99.B8.2A ‡↔ Traitement complexe en U-IMC chez l'enfant, 2059 à 2352 points de dépense
99.B8.1G ‡↔ Traitement complexe en U-IMC chez l'adulte, 3681 à 4600 points de dépense	99.B8.2B ‡↔ Traitement complexe en U-IMC chez l'enfant, 2353 à 2646 points de dépense
99.B8.1H ‡↔ Traitement complexe en U-IMC chez l'adulte, 4601 à 5520 points de dépense	99.B8.2C ‡↔ Traitement complexe en U-IMC chez l'enfant, 2647 à 2940 points de dépense
99.B8.1I ‡↔ Traitement complexe en U-IMC chez l'adulte, 5521 à 7360 points de dépense	99.B8.2D ‡↔ Traitement complexe en U-IMC chez l'enfant, 2941 à 3430 points de dépense
99.B8.1J ‡↔ Traitement complexe en U-IMC chez l'adulte, 7361 à 9200 points de dépense	99.B8.2E ‡↔ Traitement complexe en U-IMC chez l'enfant, 3431 à 3920 points de dépense
99.B8.1K ‡↔ Traitement complexe en U-IMC chez l'adulte, 9201 à 11040 points de dépense	99.B8.2F ‡↔ Traitement complexe en U-IMC chez l'enfant, 3921 à 4410 points de dépense
99.B8.1L ‡↔ Traitement complexe en U-IMC chez l'adulte, 11041 à 13800 points de dépense	99.B8.2G ‡↔ Traitement complexe en U-IMC chez l'enfant, 4411 à 4900 points de dépense
99.B8.1M ‡↔ Traitement complexe en U-IMC chez l'adulte, 13801 à 16560 points de dépense	99.B8.2H ‡↔ Traitement complexe en U-IMC chez l'enfant, 4901 à 5880 points de dépense
99.B8.1N ‡↔ Traitement complexe en U-IMC chez l'adulte, 16561 à 19320 points de dépense	99.B8.2I ‡↔ Traitement complexe en U-IMC chez l'enfant, 5881 à 6860 points de dépense
99.B8.1O ‡↔ Traitement complexe en U-IMC chez l'adulte, 19321 points de dépense et plus	99.B8.2J ‡↔ Traitement complexe en U-IMC chez l'enfant, 6861 à 7840 points de dépense
99.B8.21 ‡↔ Traitement complexe en U-IMC chez l'enfant, 197 à 392 points de dépense	99.B8.2K ‡↔ Traitement complexe en U-IMC chez l'enfant, 7841 à 9800 points de dépense
99.B8.22 ‡↔ Traitement complexe en U-IMC chez l'enfant, 393 à 588 points de dépense	99.B8.2L ‡↔ Traitement complexe en U-IMC chez l'enfant, 9801 à 11760 points de dépense
99.B8.23 ‡↔ Traitement complexe en U-IMC chez l'enfant, 589 à 784 points de dépense	99.B8.2M ‡↔ Traitement complexe en U-IMC chez l'enfant, 11761 à 13720 points de dépense
99.B8.24 ‡↔ Traitement complexe en U-IMC chez l'enfant, 785 à 980 points de dépense	99.B8.2N ‡↔ Traitement complexe en U-IMC chez l'enfant, 13721 à 16660 points de dépense
99.B8.25 ‡↔ Traitement complexe en U-IMC chez l'enfant, 981 à 1176 points de dépense	99.B8.2O ‡↔ Traitement complexe en U-IMC chez l'enfant, 16661 à 19600 points de dépense
99.B8.26 ‡↔ Traitement complexe en U-IMC chez l'enfant, 1177 à 1470 points de dépense	99.B8.2P ‡↔ Traitement complexe en U-IMC chez l'enfant, 19601 points de dépense et plus
99.B8.27 ‡↔ Traitement complexe en U-IMC chez l'enfant, 1471 à 1764 points de dépense	

Procédure A97-7

99.B8.21 ‡↔ Traitement complexe en U-IMC chez l'enfant, 197 à 392 points de dépense

Procédure A97-8

99.B7.21 ‡↔ Traitement complexe de médecine intensive chez l'enfant (procédure de base), 197 à 392 points de dépense

Procédure A97-9

99.B8.13 ‡↔ Traitement complexe en U-IMC chez l'adulte, 185 à 360 points de dépense

99.B8.14 ‡↔ Traitement complexe en U-IMC chez l'adulte, 361 à 552 points de dépense

ADRG B61

Affections aiguës particulières et lésions de la moelle épinière, plus d'un jour d'hospitalisation

(Diagnostic dans le tableau B61-1 ou diagnostic principal dans le tableau B61-2) et procédure pas dans le tableau B61-3 et pas [(Traumatisme multiple ou Traitement complexe de soins intensifs > 980 / 1104 points) et Procédures opératoires complexes]

DRG B61A**Affections aiguës particulières et lésions de la moëlle épinière, avec intervention complexe, jusqu'à 13 jours d'hospitalisation, transféré**

Durée de séjour < 14 Tage et (Procédures opératoires complexes ou au moins une procédure dans le tableau B61-4) et Raison de la sortie est égale Wegverlegt (in ein anderes Spital) (06)

DRG B61B**Affections aiguës particulières et lésions de la moelle épinière avec procédure opératoire complexe, plus d'un jour d'hospitalisation**

Procédures opératoires complexes

DRG B61C**Affections aiguës particulières et lésions de la moelle épinière, plus d'un jour d'hospitalisation****Diagnostic B61-1**

G82.00	Paraparésie et paraplégie flasque: Paraplégie complète aiguë d'origine non traumatique	P11.50	Lésion du rachis et de la moelle épinière due à un traumatisme obstétrical: Avec paraplégie aiguë
G82.01	Paraparésie et paraplégie flasque: Paraplégie incomplète aiguë d'origine non traumatique	S14.0	Contusion et œdème de la moelle cervicale
G82.10	Paraparésie et paraplégie spastique: Paraplégie complète aiguë d'origine non traumatique	S14.10	Lésion de la moelle cervicale, SAI
G82.11	Paraparésie et paraplégie spastique: Paraplégie incomplète aiguë d'origine non traumatique	S14.11	Lésion transversale complète de la moelle cervicale
G82.20	Paraparésie et paraplégie, sans précision: Paraplégie complète aiguë d'origine non traumatique	S14.12	Lésion centrale de la moelle cervicale (lésion transversale incomplète)
G82.21	Paraparésie et paraplégie, sans précision: Paraplégie incomplète aiguë d'origine non traumatique	S14.13	Autres lésions transversales incomplètes de la moelle cervicale
G82.30	Tétraparésie et tétraplégie flasque: Paraplégie complète aiguë d'origine non traumatique	S24.0	Contusion et œdème de la moelle dorsale
G82.31	Tétraparésie et tétraplégie flasque: Paraplégie incomplète aiguë d'origine non traumatique	S24.10	Lésion médullaire dorsale sans autre précision
G82.40	Tétraparésie et tétraplégie spastique: Paraplégie complète aiguë d'origine non traumatique	S24.11	Lésion transversale complète de la moelle dorsale
G82.41	Tétraparésie et tétraplégie spastique: Paraplégie incomplète aiguë d'origine non traumatique	S24.12	Lésion centrale de la moelle dorsale (lésion transversale incomplète)
G82.50	Tétraparésie et tétraplégie, sans précision: Paraplégie complète aiguë d'origine non traumatique	S34.0	Contusion et œdème de la moelle lombaire [Conus medullaris]
G82.51	Tétraparésie et tétraplégie, sans précision: Paraplégie incomplète aiguë d'origine non traumatique	S34.10	Lésion transversale complète de la moelle lombaire
G95.82	Trouble des fonctions vésicales du à un choc rachidien	S34.11	Lésion transversale incomplète de la moelle lombaire
G95.83	Spasticité d'origine rachidienne des muscles striés	S34.30	Syndrome traumatique complet de la queue de cheval
G95.85	Douleur de désafférentation liée à une lésion de la moelle épinière	S34.31	Syndrome traumatique incomplet de la queue de cheval
		T06.0	Lésions traumatiques du cerveau et des nerfs crâniens avec lésions traumatiques des nerfs et de la moelle épinière au niveau du cou
		T06.1	Lésions traumatiques des nerfs et de la moelle épinière de plusieurs autres parties du corps

Diagnostic B61-2

P11.59	Lésion du rachis et de la moelle épinière due à un traumatisme obstétrical: Non précisé	S34.38	Lésion autre et non précisée de la queue de cheval
S34.18	Autre lésion de la moelle lombaire	T09.3	Lésion traumatique de la moelle épinière, niveau non précisé

Procédure B61-3

33.50 ↔	Transplantation pulmonaire, SAP	37.51.20 ↔	Retransplantation cardiaque durant la même hospitalisation
33.51 ↔	Transplantation pulmonaire unilatérale	37.51.99 ↔	Transplantation cardiaque, autre
33.52 ↔	Transplantation pulmonaire bilatérale	41.0B.09 ↔	Transplantation de cellules souches hématopoïétiques, autres
33.53 ↔	Retransplantation pulmonaire durant la même hospitalisation	41.0B.11 ↔	Transplantation de cellules souches hématopoïétiques de moelle osseuse, autologue
33.6X.00 ↔	Transplantation combinée cœur-poumons, SAP	41.0B.12 ↔	Transplantation de cellules souches hématopoïétiques de moelle osseuse, allogène, donneur apparenté, HLA identique
33.6X.10 ↔	Retransplantation combinée cœur-poumons durant la même hospitalisation		
33.6X.99 ↔	Transplantation combinée cœur-poumons, autre		
37.51.00 ↔	Transplantation cardiaque, SAP		
37.51.10 ↔	Transplantation cardiaque		

41.0B.13 ↔	Transplantation de cellules souches hématopoïétiques de moelle osseuse, allogène, donneur apparenté, non HLA identique	41.0B.35 ↔	Transplantation de cellules souches hématopoïétiques de sang du cordon ombilical, pour transplantation allogène, donneur non apparenté, non HLA identique
41.0B.14 ↔	Transplantation de cellules souches hématopoïétiques de moelle osseuse, allogène, donneur non apparenté, HLA identique	41.0F.13 ↔	Transplantation de cellules CAR (chimeric antigen receptor)-T
41.0B.15 ↔	Transplantation de cellules souches hématopoïétiques de moelle osseuse, allogène, donneur non apparenté, non HLA identique	41.0F.14 ↔	Transplantation de TIL (tumor infiltrating lymphocytes)
41.0B.21 ↔	Transplantation de cellules souches hématopoïétiques de sang périphérique, autologue	46.97.00 ↔	Transplantation intestinale, SAP
41.0B.22 ↔	Transplantation de cellules souches hématopoïétiques de sang périphérique, allogène, donneur apparenté, HLA identique	46.97.10 ↔	Transplantation intestinale, retransplantation d'intestin grêle durant la même hospitalisation
41.0B.23 ↔	Transplantation de cellules souches hématopoïétiques de sang périphérique, allogène, donneur apparenté, non HLA identique	46.97.99 ↔	Transplantation intestinale, autre
41.0B.24 ↔	Transplantation de cellules souches hématopoïétiques de sang périphérique, allogène, donneur non apparenté, HLA identique	50.50 ↔	Transplantation hépatique, SAP
41.0B.25 ↔	Transplantation de cellules souches hématopoïétiques de sang périphérique, allogène, donneur non apparenté, non HLA identique	50.52 ↔	Transplantation hépatique, greffe de foie entier
41.0B.31 ↔	Transplantation de cellules souches hématopoïétiques de sang du cordon ombilical, autologue	50.53 ↔	Transplantation hépatique, greffe de foie partagé [split liver]
41.0B.32 ↔	Transplantation de cellules souches hématopoïétiques de sang du cordon ombilical, pour transplantation allogène, donneur apparenté, HLA identique	50.59 ↔	Transplantation hépatique, autre
41.0B.33 ↔	Transplantation de cellules souches hématopoïétiques de sang du cordon ombilical, pour transplantation allogène, donneur apparenté, non HLA identique	52.82 ↔	Allogreffe du pancréas
41.0B.34 ↔	Transplantation de cellules souches hématopoïétiques de sang du cordon ombilical, pour transplantation allogène, donneur non apparenté, HLA identique	52.83.00 ↔	Hétérogreffe du pancréas, SAP
		52.83.10 ↔	Hétérogreffe du pancréas, retransplantation d'un segment de pancréas durant la même hospitalisation
		52.83.11 ↔	Hétérogreffe du pancréas, retransplantation du pancréas durant la même hospitalisation
		52.83.99 ↔	Hétérogreffe du pancréas, autre
		52.84 ↔	Autotransplantation de cellules d'îlots de Langerhans
		52.85 ↔	Allotransplantation de cellules d'îlots de Langerhans
		52.86 ↔	Transplantation de cellules d'îlots de Langerhans, SAP
		55.69.00 ↔	Autre greffe rénale, SAP
		55.69.10 ↔	Autre greffe rénale, allogénique
		55.69.20 ↔	Autre greffe rénale, syngénique
		55.69.30 ↔	Autre greffe rénale, en bloc
		55.69.40 ↔	Autre greffe rénale, retransplantation rénale durant la même hospitalisation
		55.69.99 ↔	Autre greffe rénale, autre

Procédure B61-4

02.94 ‡↔	Insertion ou remplacement de matériel de traction crânienne ou dispositif de halo	03.03.37 ↔	Laminectomie, 7 segments
03.03.09 ↔	Laminotomie, laminectomie et laminoplastie, autre	03.03.38 ↔	Laminectomie, 8 segments
03.03.11 ↔	Laminotomie, 1 segment	03.03.3A ↔	Laminectomie, 9 segments
03.03.12 ↔	Laminotomie, 2 segments	03.03.3B ↔	Laminectomie, 10 segments et plus
03.03.13 ↔	Laminotomie, 3 segments	03.03.41 ↔	Laminoplastie, 1 segment
03.03.14 ↔	Laminotomie, 4 segments	03.03.42 ↔	Laminoplastie, 2 segments
03.03.15 ↔	Laminotomie, 5 segments	03.03.43 ↔	Laminoplastie, 3 segments
03.03.16 ↔	Laminotomie, 6 segments	03.03.44 ↔	Laminoplastie, 4 segments
03.03.17 ↔	Laminotomie, 7 segments	03.03.45 ↔	Laminoplastie, 5 segments
03.03.18 ↔	Laminotomie, 8 segments	03.03.46 ↔	Laminoplastie, 6 segments
03.03.1A ↔	Laminotomie, 9 segments	03.03.47 ↔	Laminoplastie, 7 segments
03.03.1B ↔	Laminotomie, 10 segments et plus	03.03.48 ↔	Laminoplastie, 8 segments
03.03.21 ↔	Hémilaminectomie, 1 segment	03.03.4A ↔	Laminoplastie, 9 segments
03.03.22 ↔	Hémilaminectomie, 2 segments	03.03.4B ↔	Laminoplastie, 10 segments et plus
03.03.23 ↔	Hémilaminectomie, 3 segments	03.05.11 ↔	Incision du canal rachidien pour drainage de liquide épidual
03.03.24 ↔	Hémilaminectomie, 4 segments	03.05.12 ↔	Incision de la moelle épinière et des méninges rachidiennes pour drainage de liquide sous-dural
03.03.25 ↔	Hémilaminectomie, 5 segments	03.05.13 ↔	Incision de la moelle épinière et des méninges rachidiennes pour drainage de liquide intramédullaire
03.03.26 ↔	Hémilaminectomie, 6 segments	03.05.21 ↔	Incision du canal rachidien pour évacuation d'hématome ou épyème épidual
03.03.27 ↔	Hémilaminectomie, 7 segments	03.05.22 ↔	Incision de la moelle épinière et des méninges rachidiennes pour évacuation d'hématome ou épyème sous-dural
03.03.28 ↔	Hémilaminectomie, 8 segments	03.05.23 ↔	Incision de la moelle épinière et des méninges rachidiennes pour évacuation d'hématome ou abcès intramédullaire
03.03.2A ↔	Hémilaminectomie, 9 segments		
03.03.2B ↔	Hémilaminectomie, 10 segments et plus		
03.03.31 ↔	Laminectomie, 1 segment		
03.03.32 ↔	Laminectomie, 2 segments		
03.03.33 ↔	Laminectomie, 3 segments		
03.03.34 ↔	Laminectomie, 4 segments		
03.03.35 ↔	Laminectomie, 5 segments		
03.03.36 ↔	Laminectomie, 6 segments		

03.09 ↔	Exploration et décompression des structures du canal rachidien, autre	7A.44.21 ↔	Cyphoplastie avec redressement vertébral par ballonnet gonflable, 1 corps vertébral
03.1 ↔	Section de racine nerveuse intraspinale	7A.44.22 ↔	Cyphoplastie avec redressement vertébral par ballonnet gonflable, 2 corps vertébraux
03.51 ↔	Réparation de méningocèle spinale	7A.44.23 ↔	Cyphoplastie avec redressement vertébral par ballonnet gonflable, 3 corps vertébraux
03.52 ↔	Réparation de myéломéningocèle	7A.44.24 ↔	Cyphoplastie avec redressement vertébral par ballonnet gonflable, 4 corps vertébraux et plus
03.59.10 ↔	Autres réparations et opérations plastiques de structures médullaires, fermeture de diastématomyélie	7A.44.31 ↔	Cyphoplastie avec redressement vertébral par implant redresseur, 1 corps vertébral
03.59.11 ↔	Autres réparations et opérations plastiques de structures médullaires, section de filum terminale	7A.44.32 ↔	Cyphoplastie avec redressement vertébral par implant redresseur, 2 corps vertébraux
03.59.12 ↔	Autres réparations et opérations plastiques de structures médullaires, fermeture de fistule rachidienne	7A.44.33 ↔	Cyphoplastie avec redressement vertébral par implant redresseur, 3 corps vertébraux
03.59.13 ↔	Autres réparations et opérations plastiques de structures médullaires, plastie de la dure-mère [duroplastie] rachidienne	7A.44.34 ↔	Cyphoplastie avec redressement vertébral par implant redresseur, 4 corps vertébraux et plus
03.59.99 ↔	Autres réparations et opérations plastiques de structures médullaires, autre	7A.44.91 ↔	Cyphoplastie par autre dispositif de redressement vertébral, 1 corps vertébral
03.6 ↔	Libération d'adhérences de moelle épinière et de racine nerveuse	7A.44.92 ↔	Cyphoplastie par autre dispositif de redressement vertébral, 2 corps vertébraux
03.99.09 ↔	Autre opération de la moelle épinière et du canal rachidien, autre	7A.44.93 ↔	Cyphoplastie par autre dispositif de redressement vertébral, 3 corps vertébraux
03.99.10 ↔	Opération de vaisseau(x) intramédullaire(s) (ligature, destruction, résection)	7A.44.94 ↔	Cyphoplastie par autre dispositif de redressement vertébral, 4 corps vertébraux et plus
03.99.19 ↔	Opération de vaisseaux intramédullaires, autre	7A.61.11 ↔	Implantation de prothèse partielle de disque intervertébral
03.99.20 ↔	Opération des voies d'écoulement du liquide céphalo-rachidien, mise en place de réservoir sous-cutané de LCR	7A.61.21 ↔	Implantation de prothèse partielle de disque intervertébral lors d'un remplacement de prothèse intervertébral
03.99.21 ↔	Opération des voies d'écoulement du liquide céphalo-rachidien, révision de réservoir sous-cutané de LCR, de cathéter ou de pompe à médicament pour perfusion intrathécale et épidurale	7A.61.31 ↔	Ablation de prothèse partielle de disque intervertébral
03.99.22 ↔	Opération sur les voies d'écoulement du liquide céphalo-rachidien, enlèvement de réservoir sous-cutané de LCR	7A.61.41 ↔	Révision sans remplacement de prothèse partielle de disque intervertébral
03.99.29 ↔	Opération des voies d'écoulement du liquide céphalo-rachidien, autre	7A.62.11 ↔	Implantation de prothèse totale de disque intervertébral
03.99.30 ↔	Révision sans remplacement d'électrode(s) de neurostimulateur rachidien, électrode en baguette, système à une électrode	7A.62.21 ↔	Implantation de prothèse totale de disque intervertébral lors d'un remplacement de prothèse intervertébral
03.99.31 ↔	Révision sans remplacement d'électrode(s) de neurostimulateur rachidien, électrode en baguette, système à plusieurs électrodes	7A.62.31 ↔	Ablation de prothèse totale de disque intervertébral
03.99.32 ↔	Révision sans remplacement d'électrode(s) de neurostimulateur rachidien, électrode à plaque, système à une électrode	7A.62.41 ↔	Révision sans remplacement, prothèse totale de disque intervertébral
03.99.33 ↔	Révision sans remplacement d'électrode(s) de neurostimulateur rachidien, électrode à plaque, système à plusieurs électrodes	7A.63.11 ↔	Implantation de remplacement de corps vertébral
03.99.34 ↔	Révision sans remplacement d'électrode(s) d'un neurostimulateur de racine antérieure	7A.63.21 ↔	Implantation de remplacement de corps vertébral lors d'un remplacement d'implant
03.99.40 ↔	Révision sans remplacement de cathéter pour perfusion intrathécale et épidurale	7A.63.31 ↔	Ablation du remplacement de corps vertébral
78.41.30 ↔	Autres réparations ou opérations plastiques osseuses, clavicule, omoplate, côtes et sternum, Implantation VEPT (vertical expandable prosthetic titanium rib)	7A.63.41 ↔	Révision sans remplacement du remplacement de corps vertébrale
7A.32.11 ↔	Excision d'un disque intervertébral	7A.64.11 ↔	Implantation de prothèse de remplacement de corps vertébral
7A.32.12 ↔	Excision de deux disques intervertébraux	7A.64.21 ↔	Implantation de prothèse de remplacement de corps vertébral lors d'un remplacement de prothèse
7A.32.13 ↔	Excision de trois disques intervertébraux et plus	7A.64.31 ↔	Ablation de prothèse de remplacement de corps vertébral
7A.39 ↔	Intervention sur le disque intervertébral, autre	7A.64.41 ↔	Révision sans remplacement, prothèse de remplacement de corps vertébral
7A.42.11 ↔	Ostéosynthèse de vertèbres isolées, 1 vertèbre	7A.65.11 ↔	Implantation de dispositif intervertébral d'arthrodèse
7A.42.12 ↔	Ostéosynthèse de vertèbres isolées, 2 vertèbres	7A.65.21 ↔	Implantation de dispositif intervertébral d'arthrodèse lors d'un remplacement
7A.42.13 ↔	Ostéosynthèse de vertèbres isolées, 3 vertèbres	7A.65.31 ↔	Ablation de dispositif intervertébral d'arthrodèse
7A.42.14 ↔	Ostéosynthèse de vertèbres isolées, 4 vertèbres et plus	7A.65.41 ↔	Révision sans remplacement de dispositif intervertébral d'arthrodèse
7A.43.11 ↔	Vertébroplastie, 1 corps vertébral	7A.66.11 ↔	Implantation de prothèse de facettes articulaires
7A.43.12 ↔	Vertébroplastie, 2 corps vertébraux	7A.66.21 ↔	Implantation de prothèse de facettes articulaires lors d'un remplacement de prothèse
7A.43.13 ↔	Vertébroplastie, 3 corps vertébraux	7A.66.31 ↔	Ablation prothèse de facettes articulaires
7A.43.14 ↔	Vertébroplastie, 4 corps vertébraux et plus	7A.66.41 ↔	Révision sans remplacement, prothèse de facettes articulaires
		7A.67.21 ↔	Implantation de système interépineux lors d'un remplacement de prothèse
		7A.67.31 ↔	Ablation de système interépineux
		7A.67.41 ↔	Révision sans remplacement, système interépineux
		7A.71.11 ↔	Fusion de vertèbres avec stabilisation de la colonne vertébrale, abord dorsal et dorsolatéral, 1 segment

7A.73.1C ↔	Stabilisation non dynamique de la colonne vertébrale par ostéosynthèse sans fusion des vertèbres, abord dorsal ou dorsolatéral, 11 segments	7A.74.18 ↔	Fusion de vertèbres pour correction de position, abord dorsal et dorsolatéral, 8 segments
7A.73.1D ↔	Stabilisation non dynamique de la colonne vertébrale par ostéosynthèse sans fusion des vertèbres, abord dorsal ou dorsolatéral, 12 segments	7A.74.1A ↔	Fusion de vertèbres pour correction de position, abord dorsal et dorsolatéral, 9 segments
7A.73.1E ↔	Stabilisation non dynamique de la colonne vertébrale par ostéosynthèse sans fusion des vertèbres, abord dorsal ou dorsolatéral, 13 segments	7A.74.1B ↔	Fusion de vertèbres pour correction de position, abord dorsal et dorsolatéral, 10 segments
7A.73.1F ↔	Stabilisation non dynamique de la colonne vertébrale par ostéosynthèse sans fusion des vertèbres, abord dorsal ou dorsolatéral, 14 segments et plus	7A.74.1C ↔	Fusion de vertèbres pour correction de position, abord dorsal et dorsolatéral, 11 segments
7A.73.21 ↔	Stabilisation non dynamique de la colonne vertébrale par ostéosynthèse sans fusion des vertèbres, abord ventral, 1 segment	7A.74.1D ↔	Fusion de vertèbres pour correction de position, abord dorsal et dorsolatéral, 12 segments
7A.73.22 ↔	Stabilisation non dynamique de la colonne vertébrale par ostéosynthèse sans fusion des vertèbres, abord ventral, 2 segments	7A.74.1E ↔	Fusion de vertèbres pour correction de position, abord dorsal et dorsolatéral, 13 segments
7A.73.23 ↔	Stabilisation non dynamique de la colonne vertébrale par ostéosynthèse sans fusion des vertèbres, abord ventral, 3 segments	7A.74.1F ↔	Fusion de vertèbres pour correction de position, abord dorsal et dorsolatéral, 14 segments et plus
7A.73.24 ↔	Stabilisation non dynamique de la colonne vertébrale par ostéosynthèse sans fusion des vertèbres, abord ventral, 4 segments	7A.74.21 ↔	Fusion de vertèbres pour correction de position, abord ventral, 1 segment
7A.73.25 ↔	Stabilisation non dynamique de la colonne vertébrale par ostéosynthèse sans fusion des vertèbres, abord ventral, 5 segments	7A.74.22 ↔	Fusion de vertèbres pour correction de position, abord ventral, 2 segments
7A.73.26 ↔	Stabilisation non dynamique de la colonne vertébrale par ostéosynthèse sans fusion des vertèbres, abord ventral, 6 segments	7A.74.23 ↔	Fusion de vertèbres pour correction de position, abord ventral, 3 segments
7A.73.27 ↔	Stabilisation non dynamique de la colonne vertébrale par ostéosynthèse sans fusion des vertèbres, abord ventral, 7 segments	7A.74.24 ↔	Fusion de vertèbres pour correction de position, abord ventral, 4 segments
7A.73.28 ↔	Stabilisation non dynamique de la colonne vertébrale par ostéosynthèse sans fusion des vertèbres, abord ventral, 8 segments	7A.74.25 ↔	Fusion de vertèbres pour correction de position, abord ventral, 5 segments
7A.73.2A ↔	Stabilisation non dynamique de la colonne vertébrale par ostéosynthèse sans fusion des vertèbres, abord ventral, 9 segments	7A.74.26 ↔	Fusion de vertèbres pour correction de position, abord ventral, 6 segments
7A.73.2B ↔	Stabilisation non dynamique de la colonne vertébrale par ostéosynthèse sans fusion des vertèbres, abord ventral, 10 segments	7A.74.27 ↔	Fusion de vertèbres pour correction de position, abord ventral, 7 segments
7A.73.2C ↔	Stabilisation non dynamique de la colonne vertébrale par ostéosynthèse sans fusion des vertèbres, abord ventral, 11 segments	7A.74.28 ↔	Fusion de vertèbres pour correction de position, abord ventral, 8 segments
7A.73.2D ↔	Stabilisation non dynamique de la colonne vertébrale par ostéosynthèse sans fusion des vertèbres, abord ventral, 12 segments	7A.74.2A ↔	Fusion de vertèbres pour correction de position, abord ventral, 9 segments
7A.73.2E ↔	Stabilisation non dynamique de la colonne vertébrale par ostéosynthèse sans fusion des vertèbres, abord ventral, 13 segments	7A.74.2B ↔	Fusion de vertèbres pour correction de position, abord ventral, 10 segments
7A.73.2F ↔	Stabilisation non dynamique de la colonne vertébrale par ostéosynthèse sans fusion des vertèbres, abord ventral, 14 segments et plus	7A.74.2C ↔	Fusion de vertèbres pour correction de position, abord ventral, 11 segments
7A.74.11 ↔	Fusion de vertèbres pour correction de position, abord dorsal et dorsolatéral, 1 segment	7A.74.2D ↔	Fusion de vertèbres pour correction de position, abord ventral, 12 segments
7A.74.12 ↔	Fusion de vertèbres pour correction de position, abord dorsal et dorsolatéral, 2 segments	7A.74.2E ↔	Fusion de vertèbres pour correction de position, abord ventral, 13 segments
7A.74.13 ↔	Fusion de vertèbres pour correction de position, abord dorsal et dorsolatéral, 3 segments	7A.74.2F ↔	Fusion de vertèbres pour correction de position, abord ventral, 14 segments et plus
7A.74.14 ↔	Fusion de vertèbres pour correction de position, abord dorsal et dorsolatéral, 4 segments	7A.79 ↔	Stabilisation de la colonne vertébrale et correction de position, autre
7A.74.15 ↔	Fusion de vertèbres pour correction de position, abord dorsal et dorsolatéral, 5 segments	7A.A2 ↔	Implantation de systèmes évolutifs ou expansifs, colonne vertébrale
7A.74.16 ↔	Fusion de vertèbres pour correction de position, abord dorsal et dorsolatéral, 6 segments	7A.A3 ↔	Mise en place d'appareil fixateur externe sur la colonne vertébrale
7A.74.17 ↔	Fusion de vertèbres pour correction de position, abord dorsal et dorsolatéral, 7 segments	7A.A4.11 ↔	Matériel d'ostéosynthèse utilisé, colonne vertébrale, plaque(s), plaque(s)-crochet(s)
		7A.A4.12 ↔	Matériel d'ostéosynthèse utilisé, colonne vertébrale, agrafe(s)
		7A.A4.13 ↔	Matériel d'ostéosynthèse utilisé, colonne vertébrale, vis
		7A.A4.14 ↔	Matériel d'ostéosynthèse utilisé, colonne vertébrale, fil de Kirschner, cerclage, haubanage
		7A.A4.15 ↔	Matériel d'ostéosynthèse utilisé, colonne vertébrale, système de vis à tige
		7A.A4.16 ↔	Matériel d'ostéosynthèse utilisé, colonne vertébrale, système de vis à plaque
		7A.A4.19 ↔	Matériel d'ostéosynthèse utilisé, colonne vertébrale, autre
		7A.A6 ↔	Utilisation de vis pédiculaire(s) sur la colonne vertébrale
		93.41 †↔	Traction vertébrale par appareillage crânien

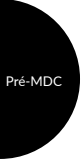

MDC 01

Maladies et troubles du système nerveux

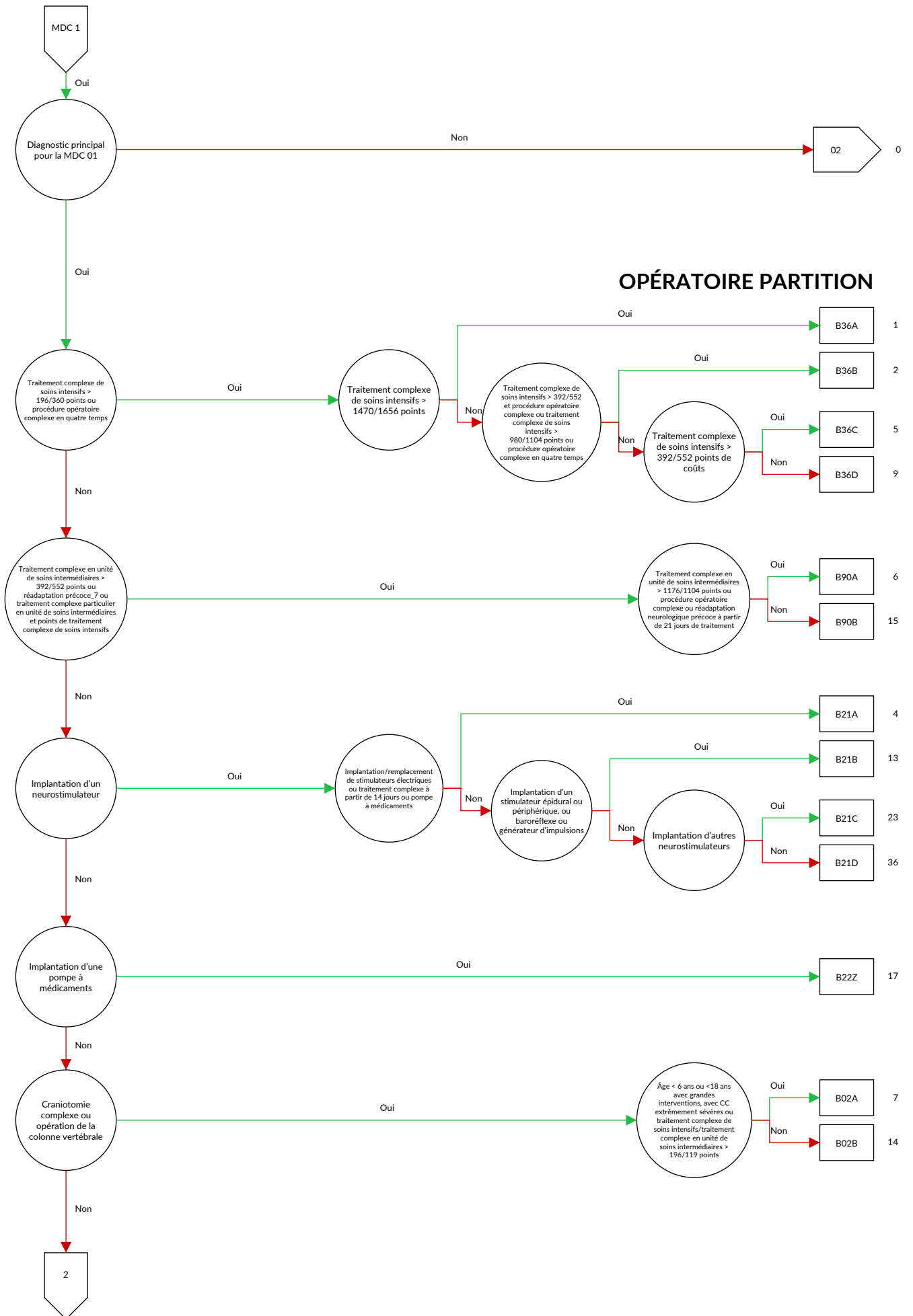

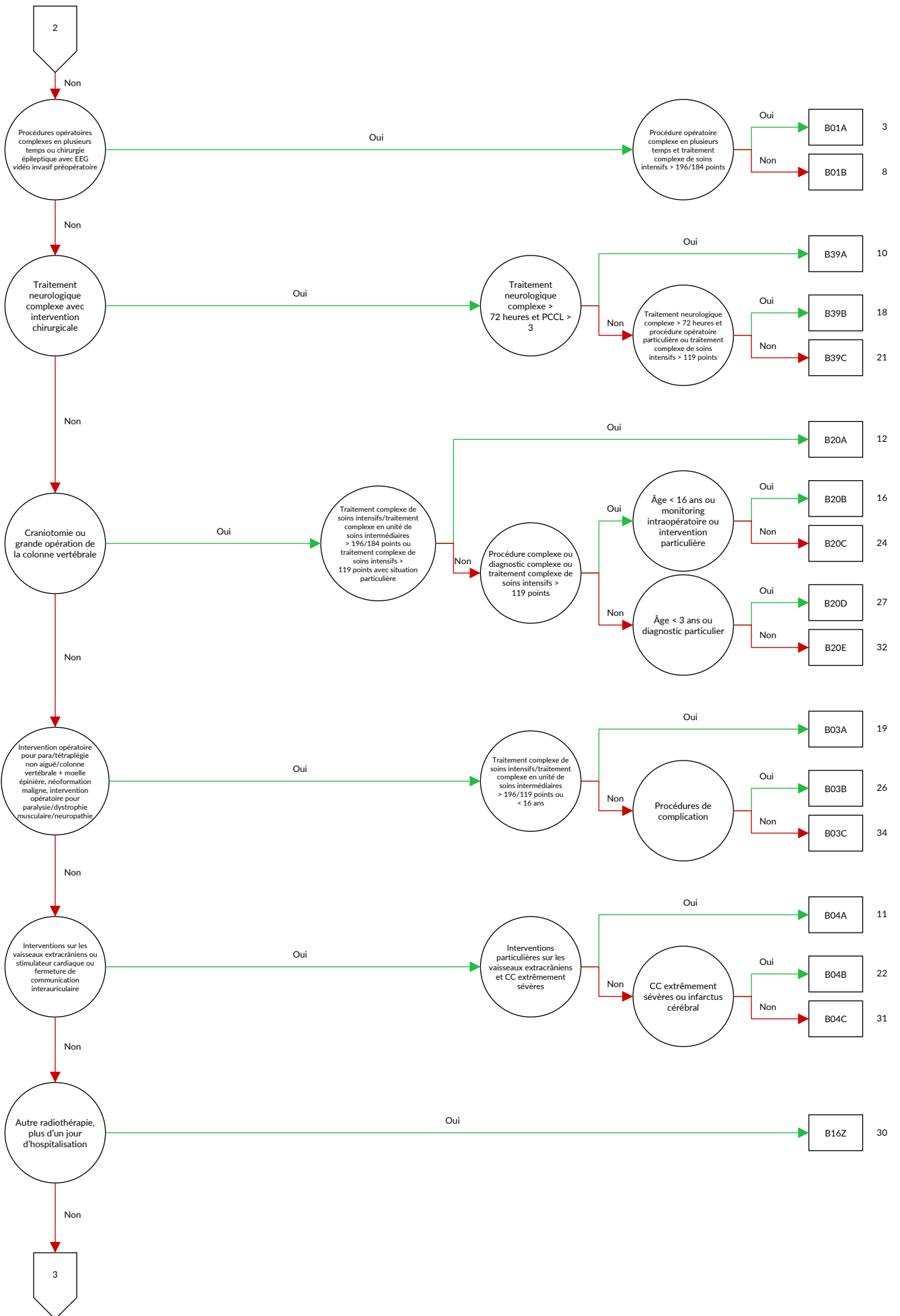

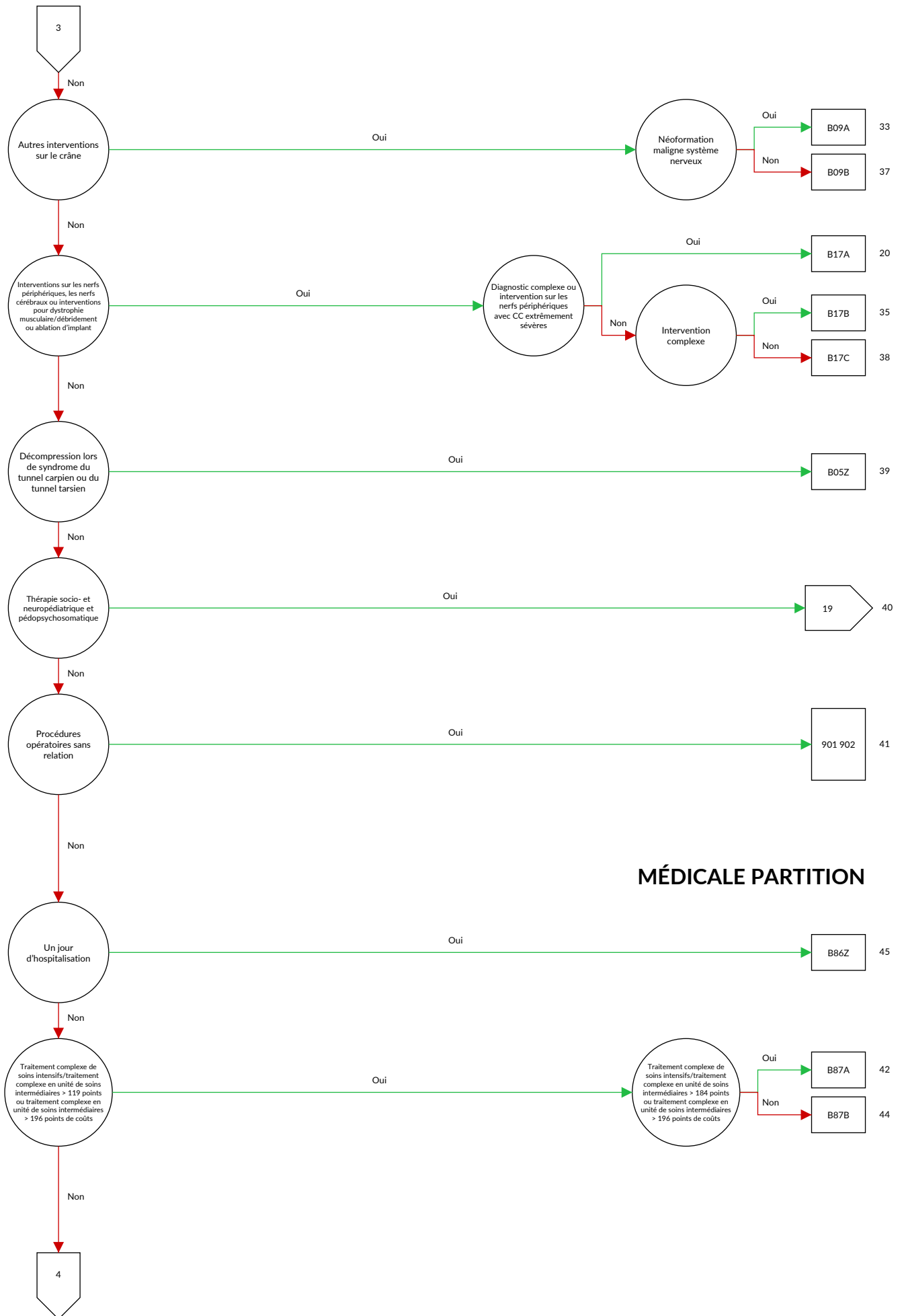

MÉDICALE PARTITION

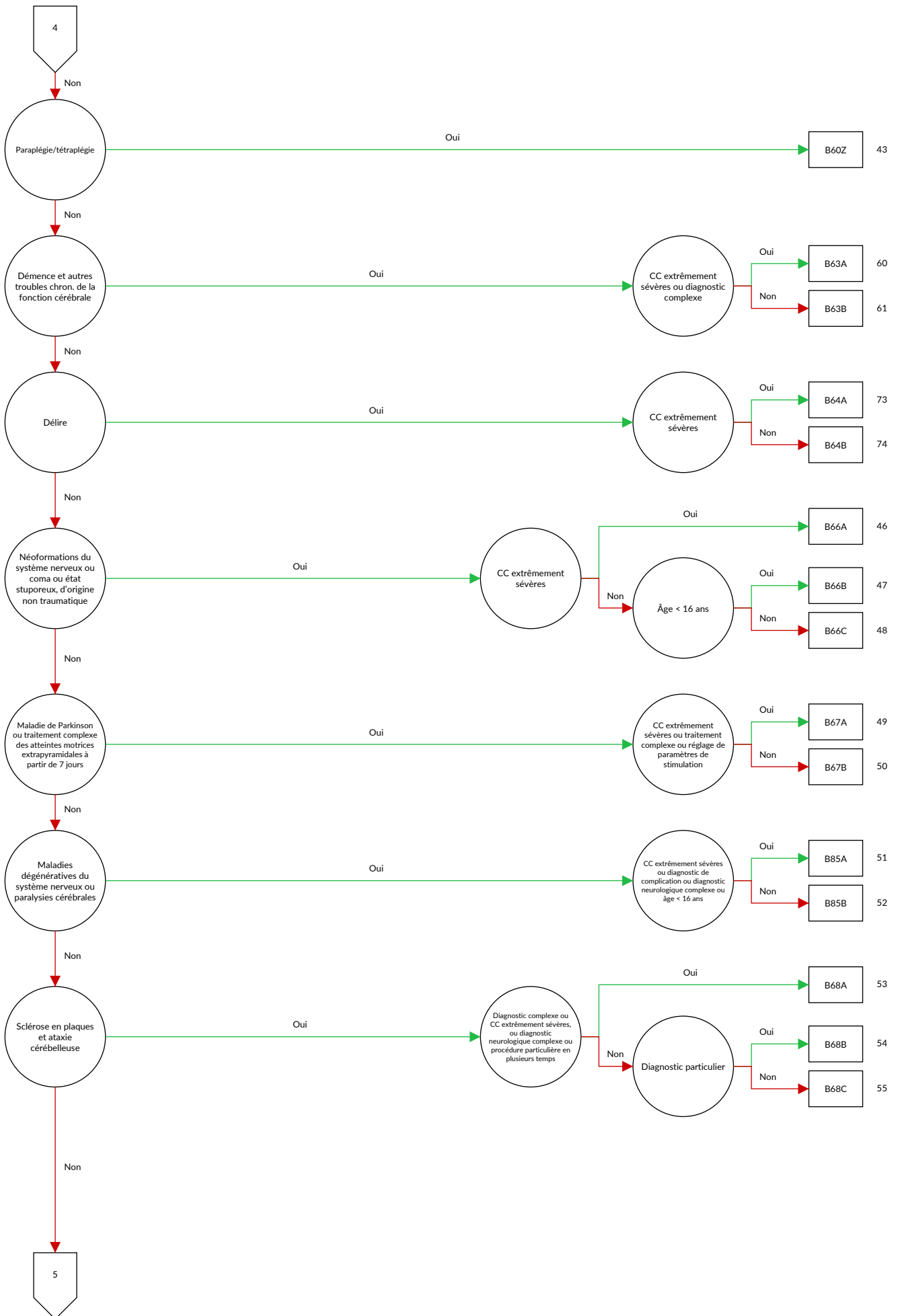

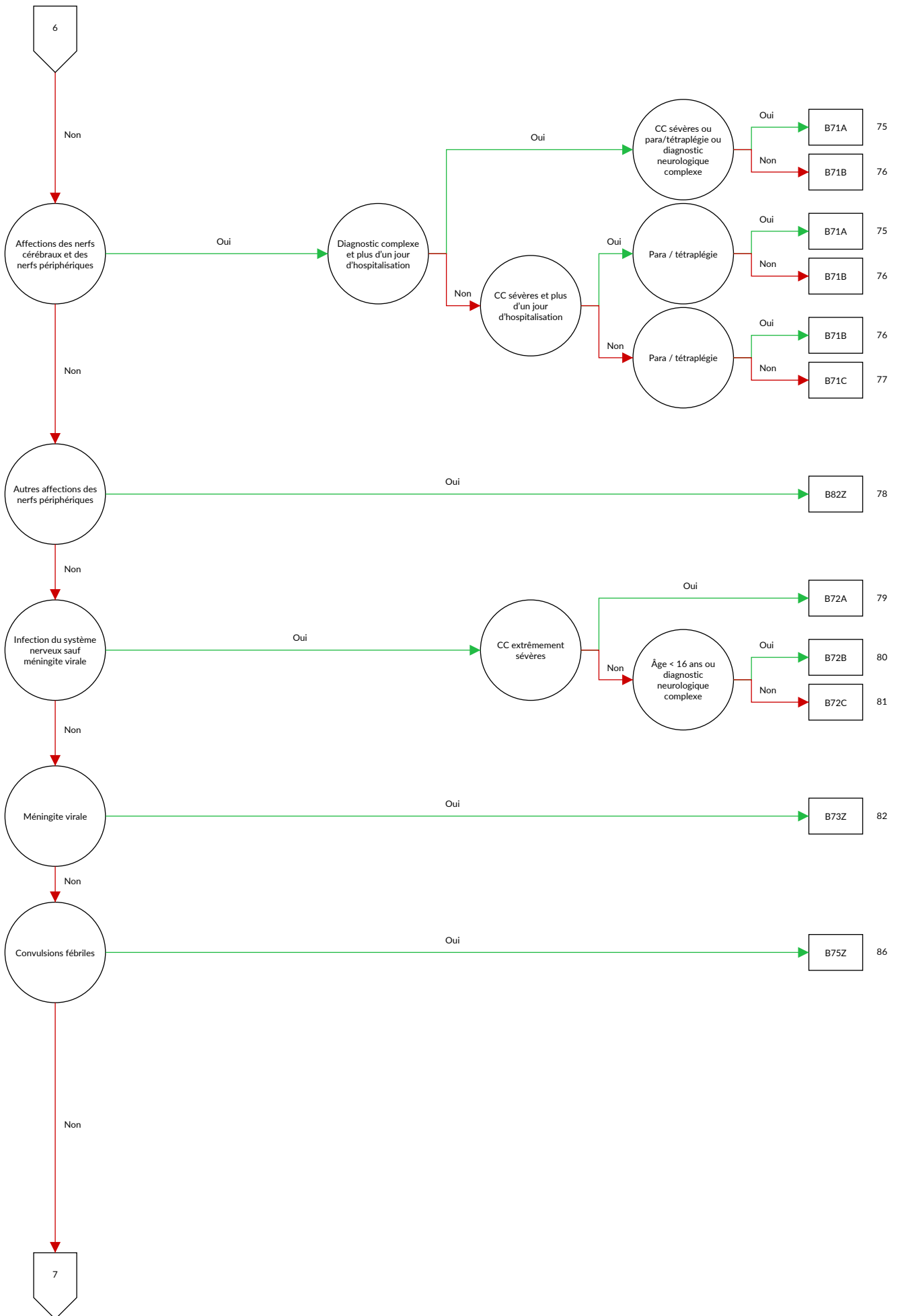

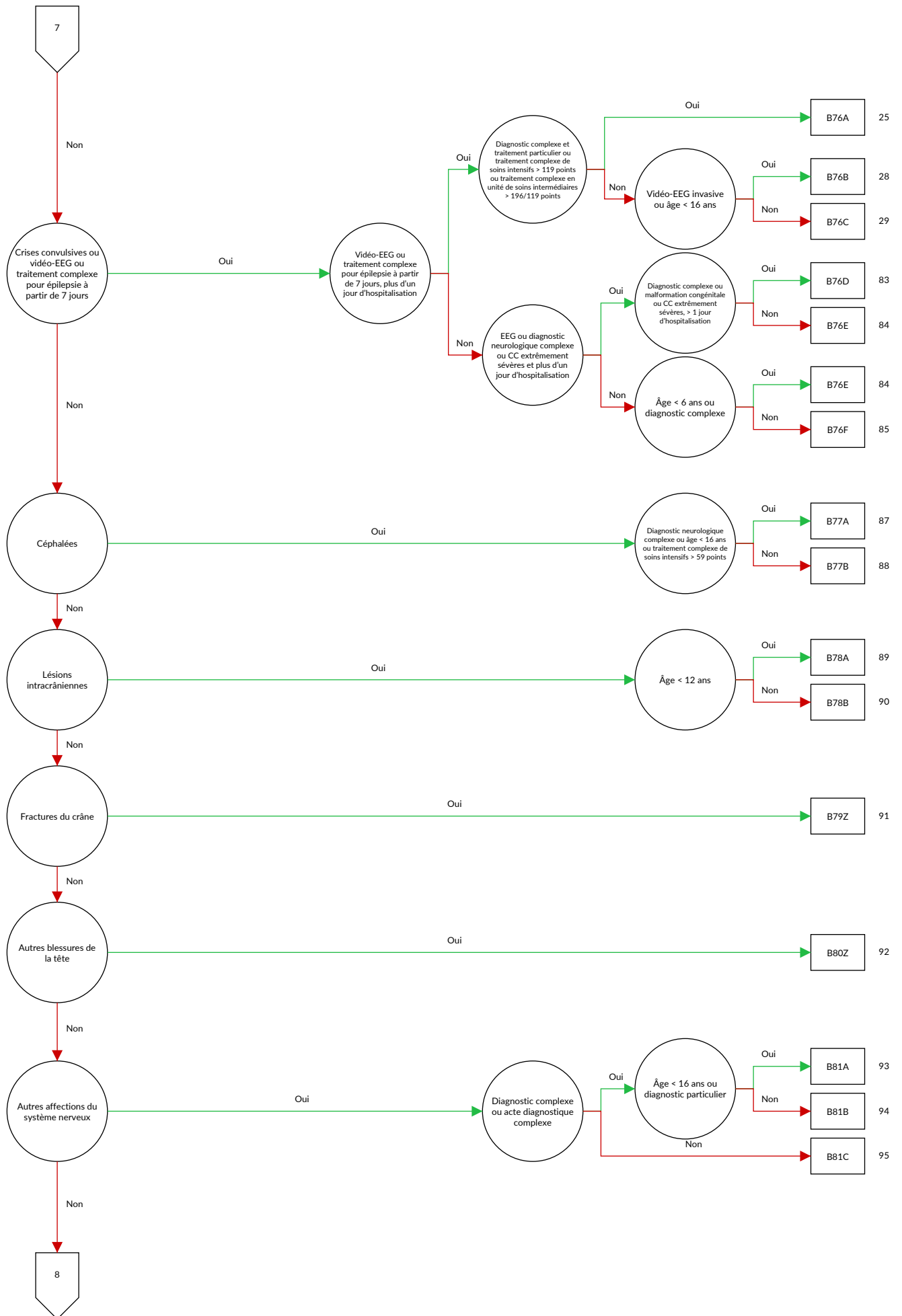

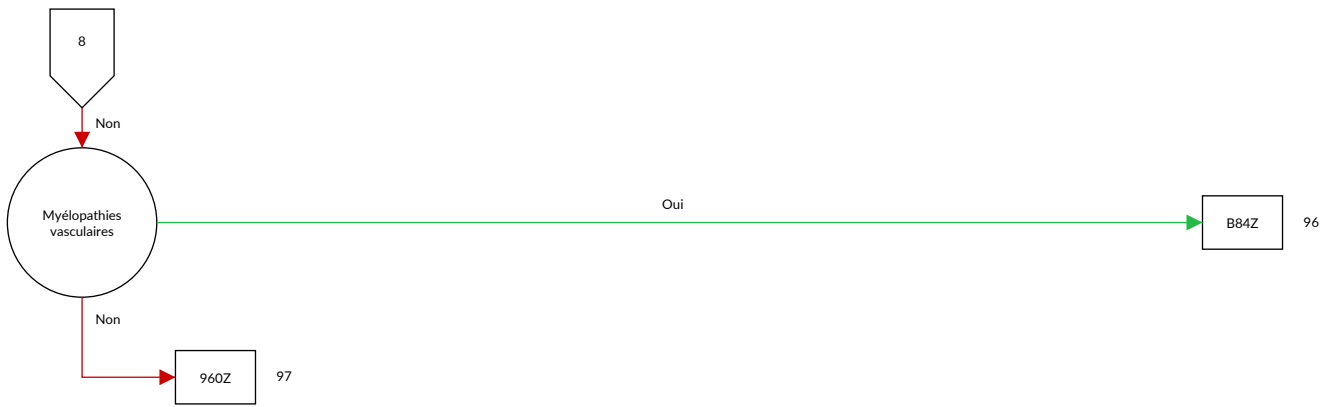

Logique décisionnelle MDC 01 Maladies et troubles du système nerveux

Diagnostic principal dans le tableau MDC01-0 ou MDC est égale 01 et définition du DRG de base B36 ou procédure dans le tableau MDC01-1 ou définition du DRG de base B22 ou procédure dans le tableau MDC01-2

Diagnostic MDC01-0

A06.6	Abcès amibien du cerveau {G07}	A89	Infection virale du système nerveux central, sans précision
A20.3	Peste méningée	A92.2	Fièvre équine vénézuélienne
A27.8	Autres formes de leptospirose	B00.3	Méningite due au virus de l'herpès {G02.0}
A32.1	Méningite et méningo-encéphalite listériennes	B00.4	Encéphalite due au virus de l'herpès {G05.1}
A39.0	Méningite à méningocoques {G01}	B01.0	Méningite varicelleuse {G02.0}
A50.4	Syphilis congénitale nerveuse tardive [neurosyphilis juvénile]	B01.1	Encéphalite varicelleuse {G05.1}
A52.1	Syphilis nerveuse symptomatique	B02.0	Encéphalite zostérienne {G05.1}
A52.2	Syphilis nerveuse asymptomatique	B02.1	Méningite zostérienne {G02.0}
A52.3	Syphilis nerveuse, sans précision	B02.2	Zona accompagné d'autres manifestations neurologiques
A80.0	Poliomyélite paralytique aiguë, associée au virus vaccinal	B05.0	Rougeole compliquée d'une encéphalite {G05.1}
A80.1	Poliomyélite paralytique aiguë, virus sauvage importé	B05.1	Rougeole compliquée d'une méningite {G02.0}
A80.2	Poliomyélite paralytique aiguë, virus sauvage indigène	B06.0	Rubéole avec complications neurologiques
A80.3	Poliomyélites paralytiques aiguës, autres et sans précision	B26.1	Méningite ourlienne {G02.0}
A80.9	Poliomyélite aiguë, sans précision	B26.2	Encéphalite ourlienne {G05.1}
A81.0	Maladie de Creutzfeldt-Jakob	B37.5	Méningite à Candida {G02.1}
A81.1	Panencéphalite sclérosante subaiguë	B38.4	Méningite à coccidioïdomycose {G02.1}
A81.2	Leucoencéphalopathie multifocale progressive	B45.1	Cryptococcose cérébrale
A81.8	Autres infections atypiques à virus, du système nerveux central	B46.1	Mucormycose rhinocérébrale
A81.9	Infection atypiques à virus, du système nerveux central, sans précision	B50.0	Paludisme à Plasmodium falciparum avec complications cérébrales
A82.0	Rage sylvatique	B58.2	Méningo-encéphalite à Toxoplasma {G05.2}
A82.1	Rage des rues [rage citadine]	B69.0	Cysticercose du système nerveux central
A82.9	Rage, sans précision	B90.0	Séquelles de tuberculose du système nerveux central
A83.0	Encéphalite japonaise	B91	Séquelles de poliomyélite
A83.1	Encéphalite équine occidentale	B94.1	Séquelles d'encéphalite virale
A83.2	Encéphalite équine orientale	C69.6	Tumeur maligne: Orbité
A83.3	Encéphalite de Saint-Louis	C70.0	Tumeur maligne: Méninges cérébrales
A83.4	Encéphalite australienne	C70.1	Tumeur maligne: Méninges rachidiennes
A83.5	Encéphalite de Californie	C70.9	Tumeur maligne: Méninges, sans précision
A83.6	Maladie à virus de Rocio	C71.0	Tumeur maligne: Encéphale, sauf lobes et ventricules
A83.8	Autres encéphalites virales transmises par des moustiques	C71.1	Tumeur maligne: Lobe frontal
A83.9	Encéphalite virale transmise par des moustiques, sans précision	C71.2	Tumeur maligne: Lobe temporal
A84.0	Encéphalite de la taïga [encéphalite verno-estivale russe]	C71.3	Tumeur maligne: Lobe pariétal
A84.1	Encéphalite d'Europe centrale transmise par des tiques	C71.4	Tumeur maligne: Lobe occipital
A84.8	Autres encéphalites virales transmises par des tiques	C71.5	Tumeur maligne: Ventricule cérébral
A84.9	Encéphalite virale transmise par des tiques, sans précision	C71.6	Tumeur maligne: Cervelet
A85.0	Encéphalite à entérovirus {G05.1}	C71.7	Tumeur maligne: Tronc cérébral
A85.1	Encéphalite à adénovirus {G05.1}	C71.8	Tumeur maligne: Lésion à localisations contiguës de l'encéphale
A85.2	Encéphalite virale transmise par des arthropodes, sans précision	C71.9	Tumeur maligne: Encéphale, sans précision
A85.8	Autres encéphalites virales précisées	C72.0	Tumeur maligne: Moelle épinière
A86	Encéphalite virale, sans précision	C72.1	Tumeur maligne: Queue de cheval
A87.0	Méningite à entérovirus {G02.0}	C72.2	Tumeur maligne: Nerf olfactif [Nerf crânien I]
A87.1	Méningite à adénovirus {G02.0}	C72.3	Tumeur maligne: Nerf optique [Nerf crânien II]
A87.2	Chorioméningite lymphocytaire	C72.4	Tumeur maligne: Nerf auditif [Nerf crânien VIII]
A87.8	Autres méningites virales	C72.5	Tumeur maligne: Nerfs crâniens, autres et non précisés
A87.9	Méningite virale, sans précision	C72.8	Tumeur maligne: Lésion à localisations contiguës de l'encéphale et d'autres parties du système nerveux central
A88.0	Fièvre exanthématique à entérovirus [exanthème de Boston]	C72.9	Tumeur maligne: Système nerveux central, sans précision
A88.1	Vertige épidémique	C75.1	Tumeur maligne: Hypophyse
A88.8	Autres infections virales précisées du système nerveux central	C75.2	Tumeur maligne: Tractus cranio-pharyngien
		C75.3	Tumeur maligne: Épiphyse [glande pinéale]
		C75.4	Tumeur maligne: Corpuscule carotidien
		C75.5	Tumeur maligne: Glomus aortique et autres paraganglions
		C79.3	Tumeur maligne secondaire du cerveau et des méninges cérébrales
		C79.4	Tumeur maligne secondaire de parties du système nerveux, autres et non précisées

D18.02	Hémangiome: Intracrânien	E14.40	Diabète sucré, sans précision: Avec complications neurologiques: Non désigné comme décompensé
D18.06	Hémangiome: Œil et orbite		Diabète sucré, sans précision: Avec complications neurologiques: Désigné comme décompensé
D31.6	Tumeur bénigne: Orbite, sans précision	E14.41	Encéphalopathie de Wernicke
D32.0	Tumeur bénigne: Méninges cérébrales	E51.2	Gangliosidose GM2
D32.1	Tumeur bénigne: Méninges rachidiennes	E75.0	Autres gangliosidoses
D32.9	Tumeur bénigne: Méninges, sans précision	E75.1	Autres sphingolipidoses
D33.0	Tumeur bénigne: Encéphale, supratentorial	E75.2	Lipofuscinose à céréoïdes neuronaux
D33.1	Tumeur bénigne: Encéphale, infratentorial	E75.4	Démence de la maladie d'Alzheimer, à début précoce {G30.0}
D33.2	Tumeur bénigne: Encéphale, sans précision	F00.0	Démence de la maladie d'Alzheimer, à début tardif {G30.1}
D33.3	Tumeur bénigne: Nerfs crâniens	F00.1	Démence de la maladie d'Alzheimer, forme atypique ou mixte {G30.8}
D33.4	Tumeur bénigne: Moelle épinière	F00.2	Démence de la maladie d'Alzheimer, sans précision {G30.9}
D33.7	Tumeur bénigne: Autres parties précisées du système nerveux central	F00.9	Démence vasculaire à début aigu
D33.9	Tumeur bénigne: Système nerveux central, sans précision	F01.0	Démence vasculaire par infarctus multiples
D35.2	Tumeur bénigne: Hypophyse	F01.1	Démence vasculaire sous-corticale
D35.3	Tumeur bénigne: Canal cranio-pharyngien	F01.2	Démence vasculaire mixte, corticale et sous-corticale
D35.4	Tumeur bénigne: Épiphyse [glande pinéale]	F01.3	Autres formes de démence vasculaire
D35.5	Tumeur bénigne: Corpuscule carotidien	F01.8	Démence vasculaire, sans précision
D35.6	Tumeur bénigne: Glomus aortique et autres paraganglions	F01.9	Démence de la maladie de Pick {G31.0}
D36.1	Tumeur bénigne: Nerfs périphériques et du système nerveux autonome	F02.0	Démence de la maladie de Creutzfeldt-Jakob {A81.0}
D42.0	Tumeurs à évolution imprévisible ou inconnue: Méninges cérébrales	F02.1	Démence de la maladie de Huntington {G10}
D42.1	Tumeurs à évolution imprévisible ou inconnue: Méninges rachidiennes	F02.2	Démence de la maladie de Parkinson {G20.-}
D42.9	Tumeurs à évolution imprévisible ou inconnue: Méninges, sans précision	F02.3	Démence au cours d'autres maladies classées ailleurs
D43.0	Tumeurs à évolution imprévisible ou inconnue: Encéphale, supratentorial	F02.8	Démence, sans précision
D43.1	Tumeurs à évolution imprévisible ou inconnue: Encéphale, infratentorial	F03	Syndrome amnésique organique, non induit par l'alcool et d'autres substances psycho-actives
D43.2	Tumeurs à évolution imprévisible ou inconnue: Encéphale, sans précision	F04	Delirium non surajouté à une démence, ainsi décrit
D43.3	Tumeurs à évolution imprévisible ou inconnue: Nerfs crâniens	F05.0	Delirium surajouté à une démence
D43.4	Tumeurs à évolution imprévisible ou inconnue: Moelle épinière	F05.1	Autres formes de delirium
D43.7	Tumeurs à évolution imprévisible ou inconnue: Autres parties du système nerveux central	F05.8	Delirium, sans précision
D43.9	Tumeurs à évolution imprévisible ou inconnue: Système nerveux central, sans précision	F05.9	État hallucinatoire organique
D44.3	Tumeurs à évolution imprévisible ou inconnue: Hypophyse	F06.0	Catatonie organique
D44.4	Tumeurs à évolution imprévisible ou inconnue: Canal cranio-pharyngien	F06.1	Trouble délirant organique [d'allure schizophrénique]
D44.5	Tumeurs à évolution imprévisible ou inconnue: Épiphyse [glande pinéale]	F06.2	Troubles organiques de l'humeur [affectifs]
D44.6	Tumeurs à évolution imprévisible ou inconnue: Corpuscule carotidien	F06.3	Trouble anxieux organique
D44.7	Tumeurs à évolution imprévisible ou inconnue: Glomus aortique et autres paraganglions	F06.4	Trouble dissociatif organique
E03.5	Coma myxœdémateux	F06.5	Labilité [asthénie] émotionnelle organique
E10.40	Diabète sucré, type 1: Avec complications neurologiques: Non désigné comme décompensé	F06.6	Trouble cognitif léger
E10.41	Diabète sucré, type 1: Avec complications neurologiques: Désigné comme décompensé	F06.7	Autres troubles mentaux précisés dus à une lésion cérébrale et un dysfonctionnement cérébral et à une affection physique
E11.40	Diabète sucré, type 2: Avec complications neurologiques: Non désigné comme décompensé	F06.8	Trouble mental sans précision, dû à une lésion cérébrale et un dysfonctionnement cérébral, et à une affection physique
E11.41	Diabète sucré, type 2: Avec complications neurologiques: Désigné comme décompensé	F06.9	Trouble organique de la personnalité
E12.40	Diabète sucré de malnutrition: Avec complications neurologiques: Non désigné comme décompensé	F07.0	Syndrome post-encéphalitique
E12.41	Diabète sucré de malnutrition: Avec complications neurologiques: Désigné comme décompensé	F07.1	Syndrome post-commotionnel
E13.40	Autres diabètes sucrés précisés: Avec complications neurologiques: Non désigné comme décompensé	F07.2	Autres troubles organiques de la personnalité et du comportement dus à une affection, une lésion et un dysfonctionnement cérébraux
E13.41	Autres diabètes sucrés précisés: Avec complications neurologiques: Désigné comme décompensé	F07.8	Trouble organique de la personnalité et du comportement dû à une affection, une lésion et un dysfonctionnement cérébraux, sans précision
		F09	Trouble mental organique ou symptomatique, sans précision
		F44.5	Convulsions dissociatives
		F70.0	Retard mental léger: sans ou avec de minimes troubles du comportement
		F70.1	Retard mental léger: troubles du comportement avérés, nécessitant observation ou traitement
		F70.8	Retard mental léger: autres troubles du comportement
		F70.9	Retard mental léger: sans mention de troubles du comportement
		F71.0	Retard mental moyen: sans ou avec de minimes troubles du comportement

F71.1	Retard mental moyen: troubles du comportement avérés, nécessitant observation ou traitement	G03.1	Méningite chronique
F71.8	Retard mental moyen: autres troubles du comportement	G03.2	Méningite récurrente bénigne [Mollaret]
F71.9	Retard mental moyen: sans mention de troubles du comportement	G03.8	Méningite due à d'autres causes précisées
F72.0	Retard mental grave: sans ou avec de minimes troubles du comportement	G03.9	Méningite, sans précision
F72.1	Retard mental grave: troubles du comportement avérés, nécessitant observation ou traitement	G04.0	Encéphalite aiguë disséminée
F72.8	Retard mental grave: autres troubles du comportement	G04.1	Myélopathie associée à un virus lymphotrope des lymphocytes T humains
F72.9	Retard mental grave: sans mention de troubles du comportement	G04.2	Méningo-encéphalite et méningomyélite bactériennes, non classées ailleurs
F73.0	Retard mental profond: sans ou avec de minimes troubles du comportement	G04.8	Autres encéphalites, myélites et encéphalomyélites
F73.1	Retard mental profond: troubles du comportement avérés, nécessitant observation ou traitement	G04.9	Encéphalite, myélite et encéphalomyélite, sans précision
F73.8	Retard mental profond: autres troubles du comportement	G05.0	Encéphalite, myélite et encéphalomyélite au cours d'infections bactériennes classées ailleurs
F73.9	Retard mental profond: sans mention de troubles du comportement	G05.1	Encéphalite, myélite et encéphalomyélite au cours d'infections virales classées ailleurs
F74.0	Intelligence dissociée: sans ou avec de minimes troubles du comportement	G05.2	Encéphalite, myélite et encéphalomyélite au cours d'autres maladies infectieuses et parasitaires classées ailleurs
F74.1	Intelligence dissociée: troubles du comportement avérés, nécessitant observation ou traitement	G05.8	Encéphalite, myélite et encéphalomyélite au cours d'autres affections classées ailleurs
F74.8	Intelligence dissociée: autres troubles du comportement	G06.0	Abcès et granulome intracrâniens
F74.9	Intelligence dissociée: sans mention de troubles du comportement	G06.1	Abcès et granulome intrarachidiens
F78.0	Autres formes de retard mental: sans ou avec de minimes troubles du comportement	G06.2	Abcès extra-dural et sous-dural, sans précision
F78.1	Autres formes de retard mental: troubles du comportement avérés, nécessitant observation ou traitement	G07	Abcès et granulome intracrâniens et intrarachidiens au cours d'affections classées ailleurs
F78.8	Autres formes de retard mental: autres troubles du comportement	G08	Phlébite et thrombophlébite intracrâniennes et intrarachidiennes
F78.9	Autres formes de retard mental: sans mention de troubles du comportement	G09	Séquelles d'affections inflammatoires du système nerveux central
F79.0	Retard mental, sans précision: sans ou avec de minimes troubles du comportement	G10	Chorée de Huntington
F79.1	Retard mental, sans précision: troubles du comportement avérés, nécessitant observation ou traitement	G11.0	Ataxie congénitale non progressive
F79.8	Retard mental, sans précision: autres troubles du comportement	G11.1	Ataxie cérébelleuse à début précoce
F79.9	Retard mental, sans précision: sans mention de troubles du comportement	G11.2	Ataxie cérébelleuse tardive
F84.2	Syndrome de Rett	G11.3	Ataxie cérébelleuse avec défaut de réparation de l'ADN
F95.0	Tic transitoire	G11.4	Paraplégie spastique héréditaire
F95.1	Tic moteur ou vocal chronique	G11.8	Autres ataxies héréditaires
F95.2	Forme associant tics vocaux et tics moteurs [syndrome de Gilles de la Tourette]	G11.9	Ataxie héréditaire, sans précision
F95.8	Autres tics	G12.0	Amyotrophie spinale infantile, type I [Werdnig-Hoffman]
F95.9	Tic, sans précision	G12.1	Autres amyotrophies spinales héréditaires
F98.5	Bégaiement	G12.2	Maladies du neurone moteur
F98.6	Bredouillement [langage précipité]	G12.8	Autres amyotrophies spinales et syndromes apparentés
G00.0	Méningite à Haemophilus influenzae	G12.9	Amyotrophie spinale, sans précision
G00.1	Méningite à pneumocoques	G13.0	Neuromyopathie et neuropathie paranéoplasiques
G00.2	Méningite à streptocoques	G13.1	Autres affections dégénératives systémiques affectant principalement le système nerveux central au cours de maladies tumorales
G00.3	Méningite à staphylocoques	G13.2	Affections dégénératives systémiques affectant principalement le système nerveux central au cours d'un myxoedème {E00.1}, {E03.-}
G00.8	Autres méningites bactériennes	G13.8	Affections dégénératives systémiques affectant principalement le système nerveux central au cours d'autres affections classées ailleurs
G00.9	Méningite bactérienne, sans précision	G14	Syndrome post-poliomyélitique
G01	Méningite au cours d'affections bactériennes classées ailleurs	G20.00	Maladie de Parkinson sans handicap ou avec un handicap léger: Sans fluctuation de l'effet
G02.0	Méningite au cours d'infections virales classées ailleurs	G20.01	Maladie de Parkinson sans handicap ou avec un handicap léger: Avec fluctuation de l'efficacité
G02.1	Méningite au cours de mycoses classées ailleurs	G20.10	Maladie de Parkinson avec un handicap modéré à lourd: Sans fluctuation de l'effet
G02.8	Méningite au cours d'autres maladies infectieuses et parasitaires précisées classées ailleurs	G20.11	Maladie de Parkinson avec un handicap modéré à lourd: Avec fluctuation de l'efficacité
G03.0	Méningite à liquide clair	G20.20	Maladie de Parkinson avec un très lourd handicap: Sans fluctuation de l'effet
		G20.21	Maladie de Parkinson avec un très lourd handicap: Avec fluctuation de l'efficacité
		G20.90	Maladie de Parkinson, non précisé: Sans fluctuation de l'effet

G20.91	Maladie de Parkinson, non précisé: Avec fluctuation de l'efficacité	G35.10	Sclérose en plaques rémittente (évolution par poussées): Sans mention d'exacerbation aiguë ou de progression
G21.0	Syndrome malin des neuroleptiques		
G21.1	Autres syndromes secondaires parkinsoniens dus à des médicaments	G35.11	Sclérose en plaques rémittente (évolution par poussées): Avec mention d'exacerbation aiguë ou de progression
G21.2	Syndrome parkinsonien secondaire dû à d'autres agents externes	G35.20	Sclérose en plaques progressive d'emblée (chronique, progressive primaire): Sans mention d'exacerbation aiguë ou de progression
G21.3	Syndrome parkinsonien post-encéphalitique		
G21.4	Maladie de Parkinson vasculaire		
G21.8	Autres syndromes parkinsoniens secondaires	G35.21	Sclérose en plaques progressive d'emblée (chronique, progressive primaire): Avec mention d'exacerbation aiguë ou de progression
G21.9	Syndrome parkinsonien secondaire, sans précision		
G22	Syndrome parkinsonien au cours de maladies classées ailleurs	G35.30	Sclérose en plaques rémittente progressive (chronique, secondairement progressive): Sans mention d'exacerbation aiguë ou de progression
G23.0	Maladie de Hallervorden-Spatz		
G23.1	Ophthalmoplégie supranucléaire progressive [maladie de Steele-Richardson-Olszewski]	G35.31	Sclérose en plaques rémittente progressive (chronique, secondairement progressive): Avec mention d'exacerbation aiguë ou de progression
G23.2	Atrophie multisystématisée de forme Parkinson [AMS-P]		
G23.3	Atrophie multisystématisée de forme cérébelleuse [AMS-C]	G35.9	Sclérose en plaques non précisée
G23.8	Autres maladies dégénératives précisées des noyaux gris centraux	G36.0	Neuromyéélite optique [Devic]
G23.9	Maladie dégénérative des noyaux gris centraux, sans précision	G36.1	Leucoencéphalite hémorragique aiguë et subaiguë [Hurst]
G24.0	Dystonie médicamenteuse	G36.8	Autres affections démyélinisantes aiguës disséminées précisées
G24.1	Dystonie idiopathique familiale	G36.9	Affection démyélinisante aiguë disséminée, sans précision
G24.2	Dystonie idiopathique non familiale	G37.0	Sclérose cérébrale diffuse
G24.3	Torticolis spasmodique	G37.1	Démyélinisation centrale du corps calleux
G24.4	Dystonie bucco-faciale idiopathique	G37.2	Myélinolyse centropontine
G24.8	Autres dystonies	G37.3	Myélite transverse aiguë au cours d'affections démyélinisantes du système nerveux central
G24.9	Dystonie, sans précision		
G25.0	Tremblement essentiel	G37.4	Myélite nécrosante subaiguë [Syndrome de Foix-Alajouanine]
G25.1	Tremblement dû à des médicaments		
G25.2	Autres formes précisées de tremblement	G37.5	Sclérose concentrique [Baló]
G25.3	Myoclonie	G37.8	Autres affections démyélinisantes précisées du système nerveux central
G25.4	Chorée médicamenteuse		
G25.5	Autres chorées	G37.9	Affection démyélinisante du système nerveux central, sans précision
G25.6	Tics médicamenteux et autres tics d'origine organique	G40.00	Syndrome pseudo-Lennox
G25.80	Mouvements périodiques des jambes au cours du sommeil	G40.01	POCS (CSWS) [pointes ondes continues pendant le sommeil lent]
G25.81	Syndrome de(s) jambes sans repos [Restless Legs Syndrome]	G40.02	Épilepsie psychomotrice bénigne [crises de terreur]
G25.88	Autres syndromes précisés extrapyramidaux et troubles de la motricité	G40.08	Autres épilepsies idiopathiques (partielles) localisées (focales) et syndromes épileptiques à crises initialement focales
G25.9	Syndrome extrapyramidal et trouble de la motricité, sans précision	G40.09	Épilepsie idiopathique (partielle) localisée (focale) et syndromes épileptiques à crises initialement focales, sans précision
G26	Syndromes extrapyramidaux et troubles de la motricité au cours d'affections classées ailleurs	G40.1	Épilepsie et syndromes épileptiques symptomatiques définis par leur localisation (focale, partielle) avec crises partielles simples
G30.0	Maladie d'Alzheimer à début précoce {F00.0}		
G30.1	Maladie d'Alzheimer à début tardif {F00.1}		
G30.8	Autres formes de la maladie d'Alzheimer {F00.2}	G40.2	Épilepsie et syndromes épileptiques symptomatiques définis par leur localisation (focale, partielle) avec des crises partielles complexes
G30.9	Maladie d'Alzheimer, sans précision {F00.9}		
G31.0	Atrophie cérébrale circonscrite	G40.3	Épilepsie et syndromes épileptiques généralisés idiopathiques
G31.1	Dégénérescence cérébrale sénile, non classée ailleurs	G40.4	Autres épilepsies et syndromes épileptiques généralisés
G31.2	Dégénérescence du système nerveux liée à l'alcool		
G31.81	Cytopathie mitochondriale	G40.5	Syndromes épileptiques particuliers
G31.82	Maladie à corps de Lewy	G40.6	Crise de grand mal, sans précision (avec ou sans petit mal)
G31.88	Autres maladies dégénératives du système nerveux précisées		
G31.9	Affection dégénérative du système nerveux, sans précision	G40.7	Petit mal, sans précision, sans crises de grand mal
G32.0	Dégénérescence combinée subaiguë de la moelle épinière au cours de maladies classées ailleurs	G40.8	Autres épilepsies
G32.8	Autres affections dégénératives précisées du système nerveux au cours de maladies classées ailleurs	G40.9	Épilepsie, sans précision
G35.0	Première manifestation d'une sclérose en plaques	G41.0	État de grand mal épileptique
		G41.1	État de petit mal épileptique
		G41.2	État de mal épileptique partiel complexe
		G41.8	Autres états de mal épileptique
		G41.9	État de mal épileptique, sans précision
		G43.0	Migraine sans aura [migraine commune]
		G43.1	Migraine avec aura [migraine classique]

G43.2	État de mal migraineux	G50.8	Autres affections du nerf trijumeau
G43.3	Migraine compliquée	G50.9	Affection du nerf trijumeau, sans précision
G43.8	Autres migraines	G51.0	Paralysie faciale
G43.9	Migraine, sans précision	G51.1	Atteinte du ganglion géniculé
G44.0	Syndrome d'algie vasculaire de la face	G51.2	Syndrome de Melkersson-Rosenthal
G44.1	Céphalée vasculaire, non classée ailleurs	G51.3	Hémispasme facial
G44.2	Céphalée dite de tension	G51.4	Myokymies faciales
G44.3	Céphalée chronique post-traumatique	G51.8	Autres affections du nerf facial
G44.4	Céphalée médicamenteuse, non classée ailleurs	G51.9	Affection du nerf facial, sans précision
G44.8	Autres syndromes précisés d'algies céphaliques	G52.0	Affections du nerf olfactif [premier nerf crânien]
G45.02	Syndrome vertébro-basilaire: Régression totale en 1 à 24 heures	G52.1	Affections du nerf glossopharyngien [nerf crânien IX]
G45.03	Syndrome vertébro-basilaire: Régression totale en moins d'une heure	G52.2	Affections du nerf vague [nerf crânien X]
G45.09	Syndrome vertébro-basilaire: Évolution de la Régression non précisée	G52.3	Affections du nerf grand hypoglosse [nerf crânien XII]
G45.12	Syndrome carotidien (hémisphérique): Régression totale en 1 à 24 heures	G52.7	Affections de plusieurs nerfs crâniens
G45.13	Syndrome carotidien (hémisphérique): Régression totale en moins d'une heure	G52.8	Affections d'autres nerfs crâniens précisés
G45.19	Syndrome carotidien (hémisphérique): Évolution de la Régression non précisée	G52.9	Affection des nerfs crâniens, sans précision
G45.22	Accident ischémique transitoire de territoires artériels précérébraux multiples et bilatéraux: Régression totale en 1 à 24 heures	G53.0	Névrалgie post-zostérienne [B02.2]
G45.23	Accident ischémique transitoire de territoires artériels précérébraux multiples et bilatéraux: Régression totale en moins d'une heure	G53.1	Paralysie de plusieurs nerfs crâniens au cours de maladies infectieuses et parasitaires classées ailleurs {A00-B99}
G45.29	Accident ischémique transitoire de territoires artériels précérébraux multiples et bilatéraux: Évolution de la Régression non précisée	G53.2	Paralysie de plusieurs nerfs crâniens au cours de sarcoïdose [D86.8]
G45.32	Amaurose fugace: Régression totale en 1 à 24 heures	G53.3	Paralysie de plusieurs nerfs crâniens au cours de maladies tumorales {C00-D48}
G45.33	Amaurose fugace: Régression totale en moins d'une heure	G53.8	Autres affections des nerfs crâniens au cours d'autres maladies classées ailleurs
G45.39	Amaurose fugace: Évolution de la Régression non précisée	G54.0	Affections du plexus brachial
G45.42	Amnésie globale transitoire: Régression totale en 1 à 24 heures	G54.1	Affections du plexus lombosacré
G45.43	Amnésie globale transitoire: Régression totale en moins d'une heure	G54.2	Affections radiculaires cervicales, non classées ailleurs
G45.49	Amnésie globale transitoire: Évolution de la Régression non précisée	G54.3	Affections radiculaires thoraciques, non classées ailleurs
G45.82	Autres accidents ischémiques cérébraux transitoires et syndromes apparentés: Régression totale en 1 à 24 heures	G54.4	Affections radiculaires lombosacrées, non classées ailleurs
G45.83	Autres accidents ischémiques cérébraux transitoires et syndromes apparentés: Régression totale en moins d'une heure	G54.5	Névrалgie amyotrophique
G45.89	Autres accidents ischémiques cérébraux transitoires et syndromes apparentés: Évolution de la Régression non précisée	G54.6	Syndrome douloureux du membre fantôme
G45.92	Accident ischémique cérébral transitoire, sans précision: Régression totale en 1 à 24 heures	G54.7	Syndrome du membre fantôme sans élément douloureux
G45.93	Accident ischémique cérébral transitoire, sans précision: Régression totale en moins d'une heure	G54.8	Autres affections des racines et des plexus nerveux
G45.99	Accident ischémique cérébral transitoire, sans précision: Évolution de la Régression non précisée	G54.9	Affection des racines et des plexus nerveux, sans précision
G46.0	Syndrome de l'artère cérébrale moyenne {I66.0}	G55.0	Compression des racines et des plexus nerveux au cours de maladies tumorales {C00-D48}
G46.1	Syndrome de l'artère cérébrale antérieure {I66.1}	G55.1	Compression des racines et des plexus nerveux au cours d'atteintes des disques intervertébraux {M50-M51}
G46.2	Syndrome de l'artère cérébrale postérieure {I66.2}	G55.2	Compression des racines et des plexus nerveux au cours de spondylarthroses {M47.-}
G46.3	Syndromes vasculaires du tronc cérébral {I60-I67}	G55.3	Compression des racines et des plexus nerveux au cours d'autres dorsopathies {M45-M46}, {M48.-}, {M53-M54}
G46.4	Syndrome cérébelleux vasculaire {I60-I67}	G55.8	Compression des racines et des plexus nerveux au cours d'autres maladies classées ailleurs
G46.5	Syndrome lacunaire moteur pur {I60-I67}	G56.0	Syndrome du canal carpien
G46.6	Syndrome lacunaire sensitif pur {I60-I67}	G56.1	Autres lésions du nerf médian
G46.7	Autres syndromes lacunaires {I60-I67}	G56.2	Lésion du nerf cubital
G46.8	Autres syndromes vasculaires cérébraux au cours de maladies cérébrovasculaires {I60-I67}	G56.3	Lésion du nerf radial
G47.4	Narcolepsie et cataplexie	G56.8	Autres mononévrites du membre supérieur
G50.0	Névrалgie du trijumeau	G56.9	Mononévrite du membre supérieur, sans précision
G50.1	Algie faciale atypique	G57.0	Lésion du nerf sciatique
		G57.1	Méralgie paresthésique
		G57.2	Lésion du nerf fémoral
		G57.3	Lésion du nerf sciatique poplité externe
		G57.4	Lésion du nerf sciatique poplité interne
		G57.5	Syndrome du canal tarsien
		G57.6	Lésion du nerf plantaire
		G57.8	Autres mononévrites du membre inférieur
		G57.9	Mononévrite du membre inférieur, sans précision
		G58.0	Névrite intercostale
		G58.7	Mononévrite de sièges multiples

G58.8	Autres mononévrites précisées	G73.7	Myopathie au cours d'autres maladies classées ailleurs
G58.9	Mononévrite, sans précision	G80.0	Paralysie cérébrale spastique quadriplégique
G59.0	Mononévrite diabétique {E10-E14 avec le quatrième chiffre .4}	G80.1	Paralysie cérébrale spastique diplégique
G59.8	Autres mononévrites au cours de maladies classées ailleurs	G80.2	Infirmité motrice cérébrale, forme spastique hémiplégique
G60.0	Neuropathie héréditaire motrice et sensorielle	G80.3	Paralysie cérébrale dyskinétique
G60.1	Maladie de Refsum	G80.4	Paralysie cérébrale ataxique
G60.2	Neuropathie associée à une ataxie héréditaire	G80.8	Autres infirmités motrices cérébrales
G60.3	Neuropathie progressive idiopathique	G80.9	Paralysie cérébrale, sans précision
G60.8	Autres neuropathies héréditaires et idiopathiques	G81.0	Hémiparésie ou hémiplégie flasque
G60.9	Neuropathie héréditaire et idiopathique, sans précision	G81.1	Hémiparésie ou hémiplégie spastique
G61.0	Syndrome de Guillain-Barré	G81.9	Hémiparésie ou hémiplégie, sans précision
G61.1	Neuropathie sérique	G82.00	Paraparésie et paraplégie flasque: Paraplégie complète aiguë d'origine non traumatique
G61.8	Autres polynévrites inflammatoires	G82.01	Paraparésie et paraplégie flasque: Paraplégie incomplète aiguë d'origine non traumatique
G61.9	Polynévrite inflammatoire, sans précision	G82.02	Paraparésie et paraplégie flasque: Paraplégie complète chronique
G62.0	Polynévrite médicamenteuse	G82.03	Paraparésie et paraplégie flasque: Paraplégie incomplète chronique
G62.1	Polynévrite alcoolique	G82.09	Paraparésie et paraplégie flasque: Non précisée
G62.2	Polynévrite due à d'autres agents toxiques	G82.10	Paraparésie et paraplégie spastique: Paraplégie complète aiguë d'origine non traumatique
G62.80	Polyneuropathie de réanimation	G82.11	Paraparésie et paraplégie spastique: Paraplégie incomplète aiguë d'origine non traumatique
G62.88	Autres polyneuropathies précisées	G82.12	Paraparésie et paraplégie spastique: Paraplégie complète chronique
G62.9	Polynévrite, sans précision	G82.13	Paraparésie et paraplégie spastique: Paraplégie incomplète chronique
G63.0	Polynévrite au cours de maladies infectieuses et parasitaires classées ailleurs	G82.19	Paraparésie et paraplégie spastique: Non précisée
G63.1	Polynévrite au cours de maladies tumorales {C00-D48}	G82.20	Paraparésie et paraplégie, sans précision: Paraplégie complète aiguë d'origine non traumatique
G63.2	Polynévrite diabétique {E10-E14 avec le quatrième chiffre .4}	G82.21	Paraparésie et paraplégie, sans précision: Paraplégie incomplète aiguë d'origine non traumatique
G63.3	Polynévrite au cours d'autres maladies endocriniennes et métaboliques {E00-E07}, {E15-E16}, {E20-E34}, {E70-E89}	G82.22	Paraparésie et paraplégie, sans précision: Paraplégie complète chronique
G63.4	Polynévrite par carence nutritionnelle {E40-E64}	G82.23	Paraparésie et paraplégie, sans précision: Paraplégie incomplète chronique
G63.5	Polynévrite au cours d'affections disséminées du tissu conjonctif {M30-M35}	G82.29	Paraparésie et paraplégie, sans précision: Non précisée
G63.6	Polynévrite au cours d'autres affections ostéo-articulaires et des muscles {M00-M25}, {M40-M96}	G82.30	Tétraparésie et tétraplégie flasque: Paraplégie complète aiguë d'origine non traumatique
G63.8	Polynévrite au cours d'autres maladies classées ailleurs	G82.31	Tétraparésie et tétraplégie flasque: Paraplégie incomplète aiguë d'origine non traumatique
G64	Autres affections du système nerveux périphérique	G82.32	Tétraparésie et tétraplégie flasque: Paraplégie complète chronique
G70.0	Myasthénie	G82.33	Tétraparésie et tétraplégie flasque: Paraplégie incomplète chronique
G70.1	Affections neuromusculaires toxiques	G82.39	Tétraparésie et tétraplégie flasque: Non précisée
G70.2	Myasthénie congénitale et au cours du développement	G82.40	Tétraparésie et tétraplégie spastique: Paraplégie complète aiguë d'origine non traumatique
G70.8	Autres affections neuromusculaires précisées	G82.41	Tétraparésie et tétraplégie spastique: Paraplégie incomplète aiguë d'origine non traumatique
G70.9	Affection neuromusculaire, sans précision	G82.42	Tétraparésie et tétraplégie spastique: Paraplégie complète chronique
G71.0	Dystrophie musculaire	G82.43	Tétraparésie et tétraplégie spastique: Paraplégie incomplète chronique
G71.1	Affections myotoniques	G82.49	Tétraparésie et tétraplégie spastique: Non précisée
G71.2	Myopathies congénitales	G82.50	Tétraparésie et tétraplégie, sans précision: Paraplégie complète aiguë d'origine non traumatique
G71.3	Myopathie mitochondriale, non classée ailleurs	G82.51	Tétraparésie et tétraplégie, sans précision: Paraplégie incomplète aiguë d'origine non traumatique
G71.8	Autres affections musculaires primitives	G82.52	Tétraparésie et tétraplégie, sans précision: Paraplégie complète chronique
G71.9	Affection musculaire primitive, sans précision	G82.53	Tétraparésie et tétraplégie, sans précision: Paraplégie incomplète chronique
G72.0	Myopathie médicamenteuse	G82.59	Tétraparésie et tétraplégie, sans précision: Non précisée
G72.1	Myopathie alcoolique		
G72.2	Myopathie due à d'autres agents toxiques		
G72.3	Paralysies périodiques		
G72.4	Myopathie inflammatoire, non classée ailleurs		
G72.80	Myopathie de réanimation		
G72.88	Autres myopathies précisées		
G72.9	Myopathie, sans précision		
G73.0	Syndrome myasthénique au cours de maladies endocriniennes		
G73.1	Syndrome de Lambert-Eaton {C00-D48}		
G73.2	Autres syndromes myasthéniques au cours de maladies tumorales {C00-D48}		
G73.3	Syndrome myasthénique au cours d'autres maladies classées ailleurs		
G73.4	Myopathie au cours de maladies infectieuses et parasitaires classées ailleurs		
G73.5	Myopathie au cours de maladies endocriniennes		
G73.6	Myopathie au cours de maladies métaboliques		

G82.60	Hauteur fonctionnelle des lésions de la moelle épinière: C1-C3	G93.4	Encéphalopathie, sans précision
G82.61	Hauteur fonctionnelle des lésions de la moelle épinière: C4-C5	G93.5	Compression du cerveau
G82.62	Hauteur fonctionnelle des lésions de la moelle épinière: C6-C8	G93.6	Œdème cérébral
G82.63	Hauteur fonctionnelle des lésions de la moelle épinière: D1-D6	G93.7	Syndrome de Reye
G82.64	Hauteur fonctionnelle des lésions de la moelle épinière: D7-D10	G93.80	Syndrome apallique
G82.65	Hauteur fonctionnelle des lésions de la moelle épinière: D11-L1	G93.88	Autres affections cérébrales précisées
G82.66	Hauteur fonctionnelle des lésions de la moelle épinière: L2-S1	G93.9	Affection du cerveau, sans précision
G82.67	Hauteur fonctionnelle des lésions de la moelle épinière: S2-S5	G94.0	Hydrocéphalie au cours de maladies infectieuses et parasitaires classées ailleurs {A00-B99}
G82.69	Hauteur fonctionnelle des lésions de la moelle épinière: Non précisée	G94.1	Hydrocéphalie au cours de maladies tumorales {C00-D48}
G83.0	Diparésie et diplégie des membres supérieurs	G94.2	Hydrocéphalie au cours d'autres maladies classées ailleurs
G83.1	Monoplégie d'un membre inférieur	G94.3	Encéphalopathie au cours de maladies classées ailleurs
G83.2	Monoparésie et monoplégie d'un membre supérieur	G94.8	Autres affections précisées du cerveau au cours de maladies classées ailleurs
G83.3	Monoparésie et monoplégie, sans précision	G95.0	Syringomyélie et syringobulbie
G83.40	Syndrome de la queue de cheval complet	G95.10	Hémorragie rachidienne non traumatique
G83.41	Syndrome de la queue de cheval incomplet	G95.18	Autres myélopathies vasculaires
G83.49	Syndrome de la queue de cheval, non précisé	G95.2	Compression médullaire, sans précision
G83.5	Locked-in syndrome [syndrome de déafférentation motrice]	G95.82	Trouble des fonctions vésicales du à un choc rachidien
G83.6	Paralysie faciale centrale	G95.83	Spasticité d'origine rachidienne des muscles striés
G83.8	Autres syndromes paralytiques précisés	G95.84	Dyssynergie vésicosphinctérienne liée à une lésion de la moelle épinière
G83.9	Syndrome paralytique, sans précision	G95.85	Douleur de désafférentation liée à une lésion de la moelle épinière
G90.08	Autre neuropathie autonome périphérique idiopathique	G95.88	Autres maladies précisées de la moelle épinière
G90.09	Neuropathie autonome périphérique idiopathique, non précisée	G95.9	Affection de la moelle épinière, sans précision
G90.1	Dysautonomie familiale [Riley-Day]	G96.0	Écoulement de liquide céphalorachidien
G90.2	Syndrome de Claude Bernard-Horner	G96.1	Affection des méninges, non classée ailleurs
G90.40	Dysrèflexie autonome manifestée par des crises hypertoniques	G96.8	Autres affections précisées du système nerveux central
G90.41	Dysrèflexie autonome manifestée par des crises de transpiration	G96.9	Affection du système nerveux central, sans précision
G90.48	Autres dysrèflexies autonomes	G97.0	Écoulement de liquide céphalorachidien après rachicentèse
G90.49	Dysrèflexie autonome, non précisée	G97.1	Autre réaction secondaire à une rachicentèse
G90.50	Syndrome douloureux régional complexe du membre supérieur, type I	G97.2	Hypotension intracrânienne suite à un pontage ventriculaire
G90.51	Syndrome douloureux régional complexe du membre inférieur, type I	G97.80	Fistule de liquide céphalorachidien postopératoire
G90.59	Syndrome douloureux régional complexe, type I, localisation non précisée	G97.81	Mutisme (cérébelleux) postopératoire
G90.60	Syndrome douloureux régional complexe du membre supérieur, type II	G97.82	Hémorragie rachidienne épidurale postopératoire
G90.61	Syndrome douloureux régional complexe du membre inférieur, type II	G97.83	Hémorragie rachidienne sous-durale postopératoire
G90.69	Syndrome douloureux régional complexe, type II, localisation non précisée	G97.84	Hémorragie rachidienne sous-arachnoïdienne postopératoire
G90.8	Autres affections du système nerveux autonome	G97.88	Autres maladies du système nerveux après des actes médicaux
G90.9	Affection du système nerveux autonome, sans précision	G97.9	Affection du système nerveux après un acte à visée diagnostique et thérapeutique, sans précision
G91.0	Hydrocéphalie communicante	G98	Autres affections du système nerveux, non classées ailleurs
G91.1	Hydrocéphalie obstructive (non communicante)	G99.0	Neuropathie du système nerveux autonome au cours de maladies endocriniennes et métaboliques
G91.20	Hydrocéphalie à pression normale idiopathique	G99.1	Autres affections du système nerveux autonome au cours d'autres maladies classées ailleurs
G91.21	Hydrocéphalie à pression normale secondaire	G99.2	Myélopathies au cours de maladies classées ailleurs
G91.29	Hydrocéphalie à pression normale, non précisée	G99.8	Autres affections précisées du système nerveux au cours de maladies classées ailleurs
G91.3	Hydrocéphalie post-traumatique, sans précision	H47.1	Œdème papillaire, sans précision
G91.8	Autres hydrocéphalies	H47.4	Affections du chiasma optique
G91.9	Hydrocéphalie, sans précision	H47.5	Affections des autres voies optiques
G92.0	Encéphalopathie toxique sous immunothérapie	H47.6	Affections du cortex visuel
G92.9	Encéphalopathie toxique, autres et sans précision	H47.7	Affection des voies optiques, sans précision
G93.0	Kystes cérébraux	H51.2	Ophthalmoplégie internucléaire
G93.1	Lésion cérébrale anoxique, non classée ailleurs	H58.0	Anomalies fonctionnelles de la pupille au cours de maladies classées ailleurs
G93.2	Hypertension intracrânienne bénigne [hypertension intracrânienne idiopathique]	I60.0	Hémorragie sous-arachnoïdienne de la bifurcation et du siphon carotidien
		I60.1	Hémorragie sous-arachnoïdienne de l'artère cérébrale moyenne

I60.2	Hémorragie sous-arachnoïdienne de l'artère communicante antérieure	I67.2	Athérosclérose cérébrale
I60.3	Hémorragie sous-arachnoïdienne de l'artère communicante postérieure	I67.3	Leucoencéphalopathie vasculaire progressive
I60.4	Hémorragie sous-arachnoïdienne de l'artère basilaire	I67.4	Encéphalopathie hypertensive
I60.5	Hémorragie sous-arachnoïdienne de l'artère vertébrale	I67.5	Maladie de Moyamoya
I60.6	Hémorragie sous-arachnoïdienne d'autres artères intracrâniennes	I67.6	Thrombose non pyogène du système veineux intracrânien
I60.7	Hémorragie sous-arachnoïdienne d'une artère intracrânienne, sans précision	I67.7	Artérite cérébrale, non classée ailleurs
I60.8	Autres hémorragies sous-arachnoïdiennes	I67.80	Vasospasme au cours d'hémorragie sous-arachnoïdienne
I60.9	Hémorragie sous-arachnoïdienne, sans précision	I67.88	Autres maladies cérébrovasculaires précisées
I61.0	Hémorragie intracérébrale hémisphérique, sous-corticale	I67.9	Maladie cérébrovasculaire, sans précision
I61.1	Hémorragie intracérébrale hémisphérique, corticale	I68.1	Artérite cérébrale au cours de maladies infectieuses et parasitaires
I61.2	Hémorragie intracérébrale hémisphérique, non précisée	I68.2	Artérite cérébrale au cours d'autres maladies classées ailleurs
I61.3	Hémorragie intracérébrale du tronc cérébral	I68.8	Autres troubles cérébrovasculaires au cours de maladies classées ailleurs
I61.4	Hémorragie intracérébrale cérébelleuse	I69.0	Séquelles d'hémorragie sous-arachnoïdienne
I61.5	Hémorragie intracérébrale intraventriculaire	I69.1	Séquelles d'hémorragie intracérébrale
I61.6	Hémorragie intracérébrale, localisations multiples	I69.2	Séquelles d'autres hémorragies intracrâniennes non traumatiques
I61.8	Autres hémorragies intracérébrales	I69.3	Séquelles d'infarctus cérébral
I61.9	Hémorragie intracérébrale, sans précision	I69.4	Séquelles d'accident vasculaire cérébral, non précisé comme étant hémorragique ou par infarctus
I62.00	Hémorragie sous-durale non traumatique: Aiguë	I69.8	Séquelles de maladies cérébrovasculaires, autres et non précisées
I62.01	Hémorragie sous-durale non traumatique: Subaiguë	I72.0	Anévrisme et dissection de l'artère carotide
I62.02	Hémorragie sous-durale non traumatique: Chronique	I72.5	Anévrisme et dissection d'une autre artère précérébrale
I62.09	Hémorragie sous-durale non traumatique: Non précisée	I72.6	Anévrisme et dissection de l'artère vertébrale
I62.1	Hémorragie extra-durale non traumatique	M21.33	Poignet ou pied tombant (acquis): Avant-bras
I62.9	Hémorragie intracrânienne (non traumatique), sans précision	M21.50	Main et pied bot(e) ou en griffe acquis(e): Sièges multiples
I63.0	Infarctus cérébral dû à une thrombose des artères précérébrales	M21.54	Main et pied bot(e) ou en griffe acquis(e): Main
I63.1	Infarctus cérébral dû à une embolie des artères précérébrales	M53.0	Syndrome cervico-céphalique
I63.2	Infarctus cérébral dû à une occlusion ou sténose des artères précérébrales, de mécanisme non précisé	M53.1	Syndrome cervico-brachial
I63.3	Infarctus cérébral dû à une thrombose des artères cérébrales	M54.10	Radiculopathie: Localisations multiples de la colonne vertébrale
I63.4	Infarctus cérébral dû à une embolie des artères cérébrales	M54.11	Radiculopathie: Région occipito-atloïdo-axoïdienne
I63.5	Infarctus cérébral dû à une occlusion ou sténose des artères cérébrales, de mécanisme non précisé	M54.12	Radiculopathie: Région cervicale
I63.6	Infarctus cérébral dû à une thrombose veineuse cérébrale, non pyogène	M54.13	Radiculopathie: Région cervico-dorsale
I63.8	Autres infarctus cérébraux	M54.19	Radiculopathie: Localisation non précisée
I63.9	Infarctus cérébral, sans précision	M79.20	Névrалgie et névrite, sans précision: Sièges multiples
I64	Accident vasculaire cérébral, non précisé comme étant hémorragique ou par infarctus	M79.21	Névrалgie et névrite, sans précision: Région scapulaire
I65.0	Occlusion et sténose de l'artère vertébrale	M79.22	Névrалgie et névrite, sans précision: Bras
I65.1	Occlusion et sténose de l'artère basilaire	M79.23	Névrалgie et névrite, sans précision: Avant-bras
I65.2	Occlusion et sténose de l'artère carotide	M79.24	Névrалgie et névrite, sans précision: Main
I65.3	Occlusion et sténose des artères précérébrales, multiples et bilatérales	M79.25	Névrалgie et névrite, sans précision: Région pelvienne et cuisse
I65.8	Occlusion et sténose d'une autre artère précérébrale	M79.26	Névrалgie et névrite, sans précision: Jambe
I65.9	Occlusion et sténose d'une artère précérébrale, sans précision	M79.27	Névrалgie et névrite, sans précision: Cheville et pied
I66.0	Occlusion et sténose de l'artère cérébrale moyenne	M79.28	Névrалgie et névrite, sans précision: Autres
I66.1	Occlusion et sténose de l'artère cérébrale antérieure	M79.29	Névrалgie et névrite, sans précision: Localisations non précisées
I66.2	Occlusion et sténose de l'artère cérébrale postérieure	M89.00	Algoneurodystrophie: Sièges multiples
I66.3	Occlusion et sténose des artères cérébelleuses	M89.01	Algoneurodystrophie: Région scapulaire
I66.4	Occlusion et sténose des artères cérébrales, multiples et bilatérales	M89.02	Algoneurodystrophie: Bras
I66.8	Occlusion et sténose d'une autre artère cérébrale	M89.03	Algoneurodystrophie: Avant-bras
I66.9	Occlusion et sténose d'une artère cérébrale, sans précision	M89.04	Algoneurodystrophie: Main
I67.0	Dissection d'artères cérébrales	M89.05	Algoneurodystrophie: Région pelvienne et cuisse
I67.10	Anévrisme cérébral (acquis)	M89.06	Algoneurodystrophie: Jambe
I67.11	Fistule artérioveineuse cérébrale (acquise)	M89.07	Algoneurodystrophie: Cheville et pied
		M89.08	Algoneurodystrophie: Autres
		M89.09	Algoneurodystrophie: Localisations non précisées
		P11.3	Lésion du nerf facial due à un traumatisme obstétrical [nerf crânien VII]
		P11.4	Lésion des autres nerfs crâniens due à un traumatisme obstétrical
		P11.50	Lésion du rachis et de la moelle épinière due à un traumatisme obstétrical: Avec paraplégie aiguë

P11.51	Lésion du rachis et de la moelle épinière due à un traumatisme obstétrical: Avec paraplégie chronique	Q05.8	Spina bifida sacré, sans hydrocéphalie
P11.59	Lésion du rachis et de la moelle épinière due à un traumatisme obstétrical: Non précisé	Q05.9	Spina bifida, sans précision
P13.0	Fracture du crâne due à un traumatisme obstétrical	Q06.0	Amyélie
P14.0	Paralysie de Duchenne-Erb due à un traumatisme obstétrical	Q06.1	Hypoplasie et dysplasie de la moelle épinière
P14.1	Paralysie de Dejerine-Klumpke due à un traumatisme obstétrical	Q06.2	Diastématomyélie
P14.2	Paralysie du nerf phrénique due à un traumatisme obstétrical	Q06.3	Autres malformations congénitales de la queue de cheval
P14.3	Autres lésions du plexus brachial dues à un traumatisme obstétrical	Q06.4	Hydromyélie
P14.8	Lésions d'autres parties du système nerveux périphérique dues à un traumatisme obstétrical	Q06.8	Autres malformations congénitales précisées de la moelle épinière
P14.9	Lésion du système nerveux périphérique due à un traumatisme obstétrical, sans précision	Q06.9	Malformation congénitale de la moelle épinière, sans précision
P21.0	Asphyxie obstétricale grave	Q07.0	Syndrome d'Arnold-Chiari
P21.1	Asphyxie obstétricale légère ou modérée	Q07.8	Autres malformations congénitales précisées du système nerveux
P21.9	Asphyxie obstétricale, sans précision	Q07.9	Malformation congénitale du système nerveux, sans précision
P90	Convulsions du nouveau-né	Q28.00	Anévrisme artérioveineux congénital des vaisseaux précérébraux
P91.0	Ischémie cérébrale néonatale	Q28.01	Fistule artérioveineuse congénitale des vaisseaux précérébraux
P91.1	Kystes périventriculaires acquis du nouveau-né	Q28.08	Autres malformations artérioveineuses congénitales des vaisseaux précérébraux
P91.2	Leucomalacie cérébrale néonatale	Q28.09	Malformation artérioveineuse congénitale des vaisseaux précérébraux, non précisée
P91.3	Irritabilité cérébrale du nouveau-né	Q28.10	Anévrisme congénital des vaisseaux précérébraux
P91.4	Baisse de l'activité cérébrale du nouveau-né	Q28.11	Fistule congénitale des vaisseaux précérébraux
P91.5	Coma du nouveau-né	Q28.18	Autres malformations congénitales des vaisseaux précérébraux
P91.6	Encéphalopathie anoxo-ischémique [hypoxique ischémique] du nouveau-né	Q28.19	Malformation congénitale des vaisseaux précérébraux, non précisée
P91.7	Hydrocéphalie acquise du nouveau-né	Q28.20	Anévrisme artérioveineux congénital des vaisseaux cérébraux
P91.80	Syndrome d'enfermement et syndrome apallique chez le nouveau-né	Q28.21	Fistule artérioveineuse congénitale des vaisseaux cérébraux
P91.88	Autres troubles cérébraux précisés chez le nouveau-né	Q28.28	Autres malformations artérioveineuses congénitales des vaisseaux cérébraux
P91.9	Affection cérébrale du nouveau-né, sans précision	Q28.29	Malformation artérioveineuse congénitale des vaisseaux cérébraux, non précisée
P94.0	Myasthénie transitoire néonatale	Q28.30	Anévrisme congénital des vaisseaux cérébraux
P94.2	Hypotonie congénitale	Q28.31	Fistule congénitale des vaisseaux cérébraux
Q00.0	Anencéphalie	Q28.38	Autres malformations congénitales des vaisseaux cérébraux
Q00.1	Cranio-rachischisis	Q28.39	Malformation congénitale des vaisseaux cérébraux, non précisée
Q00.2	Iniéncéphalie	Q76.0	Spina bifida occulta
Q01.0	Encéphalocèle frontale	Q85.0	Neurofibromatose (non maligne)
Q01.1	Encéphalocèle naso-frontale	Q85.1	Sclérose tubéreuse
Q01.2	Encéphalocèle occipitale	Q90.0	Trisomie 21, non-disjonction méiotique
Q01.8	Encéphalocèle d'autres localisations	Q90.1	Trisomie 21, mosaïque chromosomique (non-disjonction mitotique)
Q01.9	Encéphalocèle, sans précision	Q90.2	Trisomie 21, translocation
Q02	Microcéphalie	Q90.9	Syndrome de Down, sans précision
Q03.0	Malformations de l'aqueduc de Sylvius	Q91.0	Trisomie 18, non-disjonction méiotique
Q03.1	Atrésie des fentes de Luschka et du foramen de Magendie	Q91.1	Trisomie 18, mosaïque chromosomique (non-disjonction mitotique)
Q03.8	Autres hydrocéphalies congénitales	Q91.2	Trisomie 18, translocation
Q03.9	Hydrocéphalie congénitale, sans précision	Q91.3	Syndrome d'Edwards, sans précision
Q04.0	Malformations congénitales du corps calleux	Q91.4	Trisomie 13, non-disjonction méiotique
Q04.1	Arhinencéphalie	Q91.5	Trisomie 13, mosaïque chromosomique (non-disjonction mitotique)
Q04.2	Holoprosencéphalie	Q91.6	Trisomie 13, translocation
Q04.3	Autres anomalies localisées du développement de l'encéphale	Q91.7	Syndrome de Patau, sans précision
Q04.4	Dysplasie du septum et des voies optiques	Q93.0	Monosomie d'un chromosome entier, non-disjonction méiotique
Q04.5	Mégalencéphalie	Q93.1	Monosomie d'un chromosome entier, mosaïque chromosomique (non-disjonction mitotique)
Q04.6	Kystes cérébraux congénitaux	Q93.2	Chromosome remplacé par un anneau ou dicentrique
Q04.8	Autres malformations congénitales précisées de l'encéphale	Q93.3	Délétion du bras court du chromosome 4
Q04.9	Malformation congénitale de l'encéphale, sans précision	Q93.4	Délétion du bras court du chromosome 5
Q05.0	Spina bifida cervical, avec hydrocéphalie		
Q05.1	Spina bifida thoracique, avec hydrocéphalie		
Q05.2	Spina bifida lombaire, avec hydrocéphalie		
Q05.3	Spina bifida sacré, avec hydrocéphalie		
Q05.4	Spina bifida, avec hydrocéphalie, sans précision		
Q05.5	Spina bifida cervical, sans hydrocéphalie		
Q05.6	Spina bifida thoracique, sans hydrocéphalie		
Q05.7	Spina bifida lombaire, sans hydrocéphalie		

Q93.5	Autres délétions partielles d'un chromosome	R90.8	Autres résultats anormaux d'imagerie diagnostique du système nerveux central
Q93.6	Délétions vues seulement à la prométaphase	R93.0	Résultats anormaux d'imagerie diagnostique du crâne et de la tête, non classés ailleurs
Q93.7	Délétions avec autres réarrangements complexes	R94.0	Résultats anormaux d'explorations fonctionnelles du système nerveux central
Q93.8	Autres délétions des autosomes	R94.1	Résultats anormaux d'explorations fonctionnelles du système nerveux périphérique et épreuves sensorielles spéciales
Q93.9	Délétion des autosomes, sans précision	R95.0	Syndrome de la mort subite du nourrisson avec mention d'autopsie
R20.0	Anesthésie cutanée	R95.9	Syndrome de la mort subite du nourrisson sans mention d'autopsie
R20.1	Hypoesthésie cutanée	S02.0	Fracture de la voûte du crâne
R20.2	Paresthésie cutanée	S02.1	Fracture de la base du crâne
R20.3	Hyperesthésie	S02.3	Fracture du plancher de l'orbite
R20.8	Troubles de la sensibilité cutanée, autres et non précisés	S02.7	Fractures multiples du crâne et des os de la face
R25.0	Mouvements anormaux de la tête	S02.8	Fractures d'autres os du crâne et de la face
R25.1	Tremblement, sans précision	S02.9	Fracture du crâne et des os de la face, partie non précisée
R25.3	Fasciculation	S04.0	Lésion traumatique du nerf et des voies optiques
R25.8	Mouvements involontaires anormaux, autres et non précisés	S04.1	Lésion traumatique du nerf moteur oculaire commun
R26.0	Démarche ataxique	S04.2	Lésion traumatique du nerf pathétique
R26.1	Démarche paralytique	S04.3	Lésion traumatique du nerf trijumeau
R26.8	Anomalies de la démarche et de la motilité, autres et non précisées	S04.4	Lésion traumatique du nerf moteur oculaire externe
R27.0	Ataxie, sans précision	S04.5	Lésion traumatique du nerf facial
R27.8	Troubles de la coordination, autres et non précisés	S04.7	Lésion traumatique du nerf spinal
R29.1	Méningisme	S04.8	Lésion traumatique d'autres nerfs crâniens
R29.2	Réflexes anormaux	S04.9	Lésion traumatique d'un nerf crânien, sans précision
R29.3	Posture anormale	S06.0	Commotion
R29.5	Négligence neurologique	S06.1	Cœdème cérébral traumatique
R29.6	Chutes à répétition, non classées ailleurs	S06.20	Lésion traumatique cérébrale et cérébelleuse diffuse, SAI
R29.8	Symptômes et signes relatifs aux systèmes nerveux et ostéo-musculaire, autres et non précisés	S06.21	Contusion cérébrale diffuse
R40.0	Somnolence	S06.22	Contusion cérébelleuse diffuse
R40.1	Stupeur	S06.23	Hématomes cérébral et cérébelleux multiples
R40.2	Coma, sans précision	S06.28	Autres lésions cérébrales et cérébelleuses diffuses
R41.0	Désorientation, sans précision	S06.30	Atteinte limitée ou circonscrite du tissu cérébral, SAI
R43.0	Anosmie	S06.31	Contusion cérébrale circonscrite
R43.1	Parosmie	S06.32	Contusion cérébelleuse circonscrite
R43.2	Paragueusie	S06.33	Hématome cérébral circonscrit
R43.8	Troubles de l'odorat et du goût, autres et non précisés	S06.34	Hématome cérébelleux circonscrit
R47.0	Dysphasie et aphasie	S06.38	Autres lésions cérébrales et cérébelleuses circonscrites
R47.1	Dysarthrie et anarthrie	S06.4	Hémorragie épidurale
R47.8	Troubles du langage, autres et non précisés	S06.5	Hémorragie sous-durale traumatique
R51	Céphalée	S06.6	Hémorragie sous-arachnoïdienne traumatique
R54	Sénilité	S06.70	Perte de connaissance/coma lors de traumatisme crânio-cérébral: Moins de 30 minutes
R56.0	Convulsions fébriles	S06.71	Perte de connaissance/coma lors de traumatisme crânio-cérébral: de 30 minutes à 24 heures
R56.8	Convulsions, autres et non précisées	S06.72	Perte de connaissance/coma lors de traumatisme crânio-cérébral: Plus de 24 heures, avec retour au stade de connaissance antérieur
R83.0	Résultats anormaux de l'examen du liquide céphalorachidien: Taux anormal d'enzymes	S06.73	Perte de connaissance/coma lors de traumatisme crânio-cérébral: Plus de 24 heures, sans retour au stade de connaissance antérieur
R83.1	Résultats anormaux de l'examen du liquide céphalorachidien: Taux anormal d'hormones	S06.79	Perte de connaissance/coma lors de traumatisme crânio-cérébral: Durée non précisée
R83.2	Résultats anormaux de l'examen du liquide céphalorachidien: Taux anormal de drogues, autres substances médicamenteuses ou biologiquement actives	S06.8	Autres lésions traumatiques intracrâniennes
R83.3	Résultats anormaux de l'examen du liquide céphalorachidien: Taux anormal de substances d'origine principalement non médicinale	S06.9	Lésion traumatique intracrânienne, sans précision
R83.4	Résultats anormaux de l'examen du liquide céphalorachidien: Résultats immunologiques anormaux	S14.0	Contusion et œdème de la moelle cervicale
R83.5	Résultats anormaux de l'examen du liquide céphalorachidien: Résultats microbiologiques anormaux	S14.10	Lésion de la moelle cervicale, SAI
R83.6	Résultats anormaux de l'examen du liquide céphalorachidien: Résultats cytologiques anormaux	S14.11	Lésion transversale complète de la moelle cervicale
R83.7	Résultats anormaux de l'examen du liquide céphalorachidien: Résultats histologiques anormaux	S14.12	Lésion centrale de la moelle cervicale (lésion transversale incomplète)
R83.8	Résultats anormaux de l'examen du liquide céphalorachidien: Autres résultats anormaux	S14.13	Autres lésions transversales incomplètes de la moelle cervicale
R83.9	Résultats anormaux de l'examen du liquide céphalorachidien: Résultat anormal, sans précision	S14.2	Lésion traumatique d'une racine nerveuse du rachis cervical
R90.0	Lésion intracrânienne	S14.3	Lésion traumatique du plexus brachial

S14.4	Lésion traumatique des nerfs périphériques du cou	S34.2	Lésion traumatique de la racine nerveuse du rachis lombaire et sacré
S14.5	Lésion traumatique des nerfs sympathiques cervicaux	S34.30	Syndrome traumatique complet de la queue de cheval
S14.6	Lésion traumatique de nerfs du cou, autres et non précisés	S34.31	Syndrome traumatique incomplet de la queue de cheval
S14.70	Niveau fonctionnel d'une lésion de la moelle cervicale: Niveau SAI	S34.38	Lésion autre et non précisée de la queue de cheval
S14.71	Niveau fonctionnel d'une lésion de la moelle cervicale: C1	S34.4	Lésion traumatique du plexus lombo-sacré
S14.72	Niveau fonctionnel d'une lésion de la moelle cervicale: C2	S34.5	Lésion traumatique des nerfs sympathiques lombaires, sacrés et du bassin
S14.73	Niveau fonctionnel d'une lésion de la moelle cervicale: C3	S34.6	Lésion traumatique de nerf(s) périphérique(s) de l'abdomen, des lombes et du bassin
S14.74	Niveau fonctionnel d'une lésion de la moelle cervicale: C4	S34.70	Niveau fonctionnel d'une lésion médullaire lombo-sacrée: Niveau SAI
S14.75	Niveau fonctionnel d'une lésion de la moelle cervicale: C5	S34.71	Niveau fonctionnel d'une lésion médullaire lombo-sacrée: L1
S14.76	Niveau fonctionnel d'une lésion de la moelle cervicale: C6	S34.72	Niveau fonctionnel d'une lésion médullaire lombo-sacrée: L2
S14.77	Niveau fonctionnel d'une lésion de la moelle cervicale: C7	S34.73	Niveau fonctionnel d'une lésion médullaire lombo-sacrée: L3
S14.78	Niveau fonctionnel d'une lésion de la moelle cervicale: C8	S34.74	Niveau fonctionnel d'une lésion médullaire lombo-sacrée: L4
S15.80	Lésion traumatique de vaisseaux sanguins épидурaux au niveau du cou	S34.75	Niveau fonctionnel d'une lésion médullaire lombo-sacrée: L5
S15.81	Lésion traumatique de vaisseaux sanguins sous-duraux au niveau du cou	S34.76	Niveau fonctionnel d'une lésion médullaire lombo-sacrée: S1
S15.82	Lésion traumatique de vaisseaux sanguins sous-arachnoïdiens au niveau du cou	S34.77	Niveau fonctionnel d'une lésion médullaire lombo-sacrée: S2-S5
S19.80	Lésion traumatique des méninges rachidiennes cervicales	S34.8	Lésion traumatique de nerfs autres et non précisés au niveau de l'abdomen, des lombes et du bassin
S24.0	Contusion et œdème de la moelle dorsale	S35.80	Lésion traumatique de vaisseaux sanguins épидурaux au niveau de l'abdomen, de la région lombosacrée et du bassin
S24.10	Lésion médullaire dorsale sans autre précision	S35.81	Lésion traumatique de vaisseaux sanguins sous-duraux au niveau de l'abdomen, de la région lombosacrée et du bassin
S24.11	Lésion transversale complète de la moelle dorsale	S35.82	Lésion traumatique de vaisseaux sanguins sous-arachnoïdiens au niveau de l'abdomen, de la région lombosacrée et du bassin
S24.12	Lésion centrale de la moelle dorsale (lésion transversale incomplète)	S39.81	Lésion traumatique des méninges rachidiennes lombosacrées
S24.2	Lésion traumatique d'une racine nerveuse du rachis dorsal	S44.0	Lésion traumatique du nerf cubital au niveau du bras
S24.3	Lésion traumatique de nerfs périphériques du thorax	S44.1	Lésion traumatique du nerf médian au niveau du bras
S24.4	Lésion traumatique de nerfs sympathiques du thorax	S44.2	Lésion traumatique du nerf radial au niveau du bras
S24.5	Lésion traumatique d'autres nerfs du thorax	S44.3	Lésion traumatique du nerf axillaire
S24.6	Lésion traumatique d'un nerf non précisé du thorax	S44.4	Lésion traumatique du nerf musculo-cutané
S24.70	Niveau fonctionnel d'une lésion de la moelle dorsale: Niveau SAI	S44.5	Lésion traumatique d'un nerf cutané sensitif au niveau de l'épaule et du bras
S24.71	Niveau fonctionnel d'une lésion de la moelle dorsale: D1	S44.7	Lésion traumatique de multiples nerfs au niveau de l'épaule et du bras
S24.72	Niveau fonctionnel d'une lésion de la moelle dorsale: D2/D3	S44.8	Lésion traumatique d'autres nerfs au niveau de l'épaule et du bras
S24.73	Niveau fonctionnel d'une lésion de la moelle dorsale: D4/D5	S44.9	Lésion traumatique d'un nerf non précisé, au niveau de l'épaule et du bras
S24.74	Niveau fonctionnel d'une lésion de la moelle dorsale: D6/D7	S54.0	Lésion traumatique du nerf cubital au niveau de l'avant-bras
S24.75	Niveau fonctionnel d'une lésion de la moelle dorsale: D8/D9	S54.1	Lésion traumatique du nerf médian au niveau de l'avant-bras
S24.76	Niveau fonctionnel d'une lésion de la moelle dorsale: D10/D11	S54.2	Lésion traumatique du nerf radial au niveau de l'avant-bras
S24.77	Niveau fonctionnel d'une lésion de la moelle dorsale: D12	S54.3	Lésion traumatique d'un nerf sensitif cutané au niveau de l'avant-bras
S25.80	Lésion traumatique de vaisseaux sanguins épидурaux au niveau du thorax	S54.7	Lésion traumatique de multiples nerfs au niveau de l'avant-bras
S25.81	Lésion traumatique de vaisseaux sanguins sous-duraux au niveau du thorax	S54.8	Lésion traumatique d'autres nerfs au niveau de l'avant-bras
S25.82	Lésion traumatique de vaisseaux sanguins sous-arachnoïdiens au niveau du thorax	S54.9	Lésion traumatique d'un nerf non précisé, au niveau de l'avant-bras
S29.80	Lésion traumatique des méninges rachidiennes dorsales	S64.0	Lésion traumatique du nerf cubital au niveau du poignet et de la main
S34.0	Contusion et œdème de la moelle lombaire [Conus medullaris]		
S34.10	Lésion transversale complète de la moelle lombaire		
S34.11	Lésion transversale incomplète de la moelle lombaire		
S34.18	Autre lésion de la moelle lombaire		

S64.1	Lésion traumatique du nerf médian au niveau du poignet et de la main	T02.00	Fractures de la tête avec fractures du cou: fermée
S64.2	Lésion traumatique du nerf radial au niveau du poignet et de la main	T02.01	Fractures de la tête avec fractures du cou: ouverte
S64.3	Lésion traumatique du nerf collatéral du pouce	T06.0	Lésions traumatiques du cerveau et des nerfs crâniens avec lésions traumatiques des nerfs et de la moelle épinière au niveau du cou
S64.4	Lésion traumatique du nerf collatéral d'un autre doigt	T06.1	Lésions traumatiques des nerfs et de la moelle épinière de plusieurs autres parties du corps
S64.7	Lésion traumatique de multiples nerfs au niveau du poignet et de la main	T06.2	Lésions traumatiques des nerfs de plusieurs parties du corps
S64.8	Lésion traumatique d'autres nerfs au niveau du poignet et de la main	T09.3	Lésion traumatique de la moelle épinière, niveau non précisé
S64.9	Lésion traumatique d'un nerf non précisé, au niveau du poignet et de la main	T09.4	Lésion traumatique d'un nerf, de la racine nerveuse et du plexus rachidien du tronc, non précisés
S74.0	Lésion traumatique du nerf sciatique au niveau de la hanche et de la cuisse	T11.3	Lésion traumatique d'un nerf non précisé du membre supérieur, niveau non précisé
S74.1	Lésion traumatique du nerf fémoral au niveau de la hanche et de la cuisse	T13.3	Lésion traumatique d'un nerf non précisé du membre inférieur, niveau non précisé
S74.2	Lésion traumatique d'un nerf cutané sensitif au niveau de la hanche et de la cuisse	T14.4	Lésion traumatique de nerf(s) d'une partie du corps non précisée
S74.7	Lésion traumatique de multiples nerfs au niveau de la hanche et de la cuisse	T85.0	Complication mécanique d'un shunt ventriculaire intracrânien (communication)
S74.8	Lésion traumatique d'autres nerfs au niveau de la hanche et de la cuisse	T85.1	Complication mécanique de l'implantation d'un stimulateur électronique du système nerveux
S74.9	Lésion traumatique d'un nerf non précisé, au niveau de la hanche et de la cuisse	T85.72	Infection et réaction inflammatoire dues à des prothèses, implants et greffes internes du système nerveux
S84.0	Lésion traumatique du nerf sciatique poplité interne au niveau de la jambe	T85.81	Autres complications dues à des prothèses, implants et greffes internes du système nerveux
S84.1	Lésion traumatique du nerf sciatique poplité externe au niveau de la jambe	T90.2	Séquelles d'une fracture du crâne ou des os de la face
S84.2	Lésion traumatique d'un nerf cutané sensitif au niveau de la jambe	T90.3	Séquelles de lésion traumatique de nerfs crâniens
S84.7	Lésion traumatique de multiples nerfs au niveau de la jambe	T90.5	Séquelles de lésion traumatique intracrânienne
S84.8	Lésion traumatique d'autres nerfs au niveau de la jambe	T91.3	Séquelles de lésion traumatique de la moelle épinière
S84.9	Lésion traumatique d'un nerf non précisé, au niveau de la jambe	T92.4	Séquelles d'une lésion traumatique de nerfs du membre supérieur
S94.0	Lésion traumatique du nerf plantaire externe	T93.4	Séquelles de lésion traumatique de nerfs du membre inférieur
S94.1	Lésion traumatique du nerf plantaire interne	U52.0	Indice de Barthel de la réadaptation précoce: 31 points et plus
S94.2	Lésion traumatique du nerf tibial antérieur au niveau de la cheville et du pied	U52.1	Indice de Barthel de la réadaptation précoce: -75 à 30 points
S94.3	Lésion traumatique d'un nerf cutané sensitif au niveau de la cheville et du pied	U52.2	Indice de Barthel de la réadaptation précoce: -200 à -76 points
S94.7	Lésion traumatique de multiples nerfs au niveau de la cheville et du pied	U52.3	Indice de Barthel de la réadaptation précoce: moins de -200 points
S94.8	Lésion traumatique d'autres nerfs au niveau de la cheville et du pied	Z03.3	Mise en observation pour suspicion d'affection du système nerveux
S94.9	Lésion traumatique d'un nerf non précisé, au niveau de la cheville et du pied		

Procédure MDC01-1

02.97.10	Implantation ou remplacement d'un neurostimulateur pour neurostimulation intracrânienne, SAP	02.97.15	Implantation ou remplacement d'un neurostimulateur pour neurostimulation intracrânienne, système à plusieurs électrodes, rechargeable, bidirectionnel
02.97.11	Implantation ou remplacement d'un neurostimulateur pour neurostimulation intracrânienne, système à une électrode, non rechargeable	02.97.19	Implantation ou remplacement d'un neurostimulateur pour neurostimulation intracrânienne, autre
02.97.12	Implantation ou remplacement d'un neurostimulateur pour neurostimulation intracrânienne, système à plusieurs électrodes, non rechargeable	03.9A.10	Implantation ou remplacement d'un neurostimulateur pour neurostimulation épidurale, SAP
02.97.14	Implantation ou remplacement d'un neurostimulateur pour neurostimulation intracrânienne, système à plusieurs électrodes, rechargeable, omnidirectionnel	03.9A.11	Implantation ou remplacement d'un neurostimulateur pour neurostimulation épidurale, système à une électrode, non rechargeable
		03.9A.12	Implantation ou remplacement d'un neurostimulateur pour neurostimulation épidurale, système à plusieurs électrodes, non rechargeable

03.9A.13	Implantation ou remplacement d'un neurostimulateur pour neurostimulation épidurale, système à plusieurs électrodes, rechargeable	04.95.11	Implantation ou remplacement d'un neurostimulateur pour neurostimulation périphérique, système à une électrode, non rechargeable
03.9A.19	Implantation ou remplacement d'un neurostimulateur pour neurostimulation épidurale, autre	04.95.12	Implantation ou remplacement d'un neurostimulateur pour neurostimulation périphérique, système à plusieurs électrodes, non rechargeable
03.9A.21	Implantation ou remplacement d'un neurostimulateur pour neurostimulation de racine antérieure	04.95.13	Implantation ou remplacement d'un neurostimulateur pour neurostimulation périphérique, système à plusieurs électrodes, rechargeable
04.92.10	Implantation ou remplacement d'électrode(s) de neurostimulateur périphérique temporaire, système à une électrode, test de stimulation	04.95.14	Implantation ou remplacement d'un neurostimulateur pour stimulation du nerf vague
04.92.11	Implantation ou remplacement d'électrode(s) de neurostimulateur périphérique temporaire, système à plusieurs électrodes, test de stimulation	04.95.19	Implantation ou remplacement d'un neurostimulateur pour neurostimulation périphérique, autre
04.92.20	Implantation ou remplacement d'électrode(s) de neurostimulateur périphérique permanent par voie percutanée, électrode en baguette, système à une électrode	34.85	Implantation d'un stimulateur diaphragmatique
04.92.21	Implantation ou remplacement d'électrode(s) de neurostimulateur périphérique permanent par voie percutanée, électrode en baguette, système à plusieurs électrodes	39.8X.20	Implantation ou remplacement de générateur d'impulsions pour activation du baroréflexe
04.92.30	Implantation ou remplacement par voie chirurgicale ouverte d'électrode(s) de neurostimulateur périphérique permanent, électrode à plaque, système à une électrode	39.8X.30	Implantation ou remplacement d'électrode(s) pour activation du baroréflexe
04.92.31	Implantation ou remplacement par voie chirurgicale ouverte d'électrode(s) de neurostimulateur périphérique permanent, électrode à plaque, système à plusieurs électrodes	56.92	Implantation de stimulateur urétéral électronique
04.92.40	Implantation ou remplacement d'une électrode pour stimulation du nerf vague	56.93	Remplacement de stimulateur urétéral électronique
04.92.99	Implantation ou remplacement d'électrode(s) de neurostimulateur périphérique, autre	57.9A.11	Implantation ou remplacement d'un neurostimulateur pour neurostimulation épidurale de la vessie
04.95.10	Implantation ou remplacement d'un neurostimulateur pour neurostimulation périphérique, SAP	57.9A.12	Implantation ou remplacement d'un neurostimulateur pour neurostimulation de racine antérieure de la vessie
		57.9A.13	Implantation ou remplacement d'un neurostimulateur pour neurostimulation ganglionnaire de la vessie

Procédure MDC01-2

89.19.13	Diagnostic intensif non invasif par vidéo-EEG, durée d'enregistrement de plus de 48 heures jusqu'à 72 heures	89.19.15	Diagnostic intensif non invasif par vidéo-EEG, durée d'enregistrement de plus de 120 heures
89.19.14	Diagnostic intensif non invasif par vidéo-EEG, durée d'enregistrement de plus de 72 heures jusqu'à 120 heures	89.19.21	Diagnostic intensif invasif par vidéo-EEG lors d'épilepsie

ADRG B01**Procédures opératoires complexes en plusieurs temps pour maladies et troubles du système nerveux ou chirurgie épileptique avec EEG vidéo invasif préopératoire**

Procédures opératoires complexes en plusieurs temps ou procédure dans le tableau B01-1 et procédure dans le tableau B01-2

DRG B01A**Procédures opératoires complexes en plusieurs temps pour maladies et troubles du système nerveux avec traitement complexe de soins intensifs > 196/184 points**

Procédures opératoires complexes en plusieurs temps et au moins une procédure dans le tableau B01-3

DRG B01B**Procédures opératoires complexes en plusieurs temps ou chirurgie épileptique avec EEG vidéo invasif préopératoire****Procédure B01-1**

89.19.21 †↔ Diagnostic intensif invasif par vidéo-EEG lors d'épilepsie

Procédure B01-2

- | | | | |
|------------|---|------------|---|
| 01.26 ↔ | Insertion et remplacement de cathéter dans la cavité crânienne ou le tissu cérébral | 01.51.42 ↔ | Destruction de tissu intracérébral de tumeur d'origine non cérébrale |
| 01.29.00 ↔ | Révision sans remplacement de cathéter(s) de la cavité crânienne ou de tissu cérébral, SAP | 01.51.49 ↔ | Destruction de tissus ou de lésion du cerveau, autre |
| 01.29.10 ↔ | Révision stéréotaxique sans remplacement de cathéter(s) intracérébral(aux) pour perfusion intraventriculaire | 01.52.00 ↔ | Hémisphérectomie, SAP |
| 01.29.99 ↔ | Révision sans remplacement de cathéter(s) de la cavité crânienne ou de tissu cérébral, autre | 01.52.10 ↔ | Hémisphérectomie, tissu intracérébral de tumeur cérébrale primaire |
| 01.31.00 ↔ | Incision des méninges cérébrales, SAP | 01.52.11 ↔ | Hémisphérectomie, tissu intracérébral de tumeur cérébrale d'origine non cérébrale |
| 01.31.10 ↔ | Incision des méninges cérébrales pour évacuation d'un hématome sous-dural (hygrome) | 01.52.99 ↔ | Hémisphérectomie, autre |
| 01.31.11 ↔ | Incision des méninges cérébrales pour évacuation d'un empyème sous-dural | 01.53.00 ↔ | Lobectomie du cerveau, SAP |
| 01.31.20 ↔ | Incision des méninges cérébrales pour drainage de liquide sous-dural et sous-arachnoïdien | 01.53.10 ↔ | Lobectomie du cerveau, tissu intracérébral de tumeur cérébrale primaire |
| 01.31.99 ↔ | Incision des méninges cérébrales, autre | 01.53.11 ↔ | Lobectomie du cerveau, tissu intracérébral de tumeur cérébrale d'origine non cérébrale |
| 01.39.00 ↔ | Autre incision du cerveau, SAP | 01.53.99 ↔ | Lobectomie du cerveau, autre |
| 01.39.19 ↔ | Autre incision du cerveau, évacuation d'autre liquide intracérébral | 01.59 ↔ | Autre excision ou destruction de tissus cérébraux ou méninges, autre |
| 01.39.29 ↔ | Autre incision du cerveau, évacuation stéréotaxique d'autre liquide intracrânien | 02.14 ↔ | Excision du plexus choroïde |
| 01.39.30 ↔ | Autre incision du cerveau, extraction de corps étranger intracérébral | 02.93.30 ↔ | Implantation ou remplacement d'électrodes pour neurostimulation intracrânienne, SAP |
| 01.39.40 ↔ | Mise en place de dispositif de drainage externe de liquide céphalo-rachidien (ventriculaire, cisternal, sous-dural) | 02.93.31 ↔ | Implantation ou remplacement de micro-électrode(s) temporaire(s) de dérivation et de stimulation monoculaire |
| 01.39.41 ↔ | Mise en place de réservoir de liquide céphalo-rachidien (ventriculaire, cisternal, sous-dural) | 02.93.32 ↔ | Implantation ou remplacement de micro-électrode(s) temporaire(s) de dérivation et de stimulation multiloculaire |
| 01.39.42 ↔ | Enlèvement de réservoir de liquide céphalo-rachidien (ventriculaire, cisternal, sous-dural) | 02.93.33 ↔ | Implantation ou remplacement de micro-électrode(s) permanente(s) de dérivation et de stimulation monoculaire |
| 01.39.50 ↔ | Enlèvement d'implant intracrânien | 02.93.34 ↔ | Implantation ou remplacement de micro-électrode(s) permanente(s) de dérivation et de stimulation multiloculaire |
| 01.39.99 ↔ | Autre incision du cerveau, autre | 02.93.39 ↔ | Implantation ou remplacement d'électrodes pour neurostimulation intracrânienne, autre |
| 01.51.00 ↔ | Excision et destruction de lésion ou tissu du cerveau et des méninges cérébrales, SAP | 02.93.40 ↔ | Révision sans remplacement d'électrodes pour neurostimulation intracrânienne, SAP |
| 01.51.10 ↔ | Excision de tissu tumoral des méninges cérébrales avec préparation de tissus adjacents infiltrés | 02.93.41 ↔ | Révision sans remplacement d'électrodes pour neurostimulation intracrânienne, stéréotaxique, système permanent à une électrode pour stimulation permanente |
| 01.51.19 ↔ | Excision de tissu ou de lésion méningée cérébrale, autre | 02.93.42 ↔ | Révision sans remplacement d'électrodes pour neurostimulation intracrânienne, stéréotaxique, système permanent à plusieurs électrodes pour stimulation permanente |
| 01.51.21 ↔ | Excision de tissu intracérébral de tumeur primaire | 02.93.49 ↔ | Révision sans remplacement d'électrodes pour neurostimulation intracrânienne, autre |
| 01.51.22 ↔ | Excision de tissu intracérébral de tumeur d'origine non cérébrale | 02.96 ↔ | Insertion d'électrodes sphénoïdales |
| 01.51.29 ↔ | Excision de lésion ou tissu du cerveau, autre | | |
| 01.51.31 ↔ | Destruction de lésion ou de tissu des méninges | | |
| 01.51.41 ↔ | Destruction de tissu intracérébral de tumeur primaire | | |

02.99.10 ↔	Interventions stéréotaxiques au niveau du liquide céphalo-rachidien	92.39.01 ↔	Autre radiothérapie de haut voltage, radiochirurgie stéréotaxique, fractionnée, cérébrale, SAP
02.99.11 ↔	Implantation et explantation stéréotaxique de matériel radioactif en tant qu'intervention indépendante	92.39.11 ↔	Autre radiothérapie de haut voltage, radiochirurgie stéréotaxique, fractionnée, extracérébrale, SAP
02.99.12 ↔	Implantation stéréotaxique de tissus dans le crâne, le cerveau et les méninges cérébrales	92.39.20 ↔	Autre radiothérapie de haut voltage, radiochirurgie stéréotaxique, fractionnée: cérébrale, radiothérapie à intensité modulée
02.99.13 ↔	Instillation stéréotaxique de médicaments en tant qu'intervention indépendante	92.39.21 ↔	Autre radiothérapie de haut voltage, radiochirurgie stéréotaxique, fractionnée: cérébrale, Intensity Modulated Arc Therapy (IMAT).
02.99.14 ↔	Implantation, révision ou remplacement stéréotaxique de cathéter(s) intracérébral(aux) pour perfusion intraventriculaire	92.39.22 ↔	Autre radiothérapie de haut voltage, radiochirurgie stéréotaxique, fractionnée: cérébrale, guidée par l'image
02.99.20 ↔	Conversion d'une dérivation (drainage) de liquide céphalo-rachidien en une dérivation multiple	92.39.29 ↔	Autre radiothérapie de haut voltage, radiochirurgie stéréotaxique, fractionnée, cérébrale, autre
02.99.29 ↔	Autre révision et enlèvement de dérivation de liquide céphalo-rachidien	92.39.30 ↔	Autre radiothérapie de haut voltage, radiochirurgie stéréotaxique, fractionnée: extracérébrale, radiothérapie avec modulation d'intensité
02.99.30 ↔	Implantation ou remplacement de capteur de mesure intracrânien	92.39.31 ↔	Autre radiothérapie de haut voltage, radiochirurgie stéréotaxique, fractionnée: extracérébrale, Intensity Modulated Arc Therapy (IMAT).
02.99.31 ↔	Révision sans remplacement de capteur de mesure intracrânien	92.39.32 ↔	Autre radiothérapie de haut voltage, radiochirurgie stéréotaxique, fractionnée: extracérébrale, guidée par l'image
02.99.40 ↔	Implantation ou remplacement de neuroprothèse	92.39.39 ↔	Autre radiothérapie de haut voltage, radiochirurgie stéréotaxique, fractionnée, extracérébrale, autre
02.99.41 ↔	Révision sans remplacement de neuroprothèse		
02.99.50 ↔	Implantation et enlèvement de système de cathéter à ballonnet pour brachythérapie intracérébrale		
02.99.90 ↔	Autre opération stéréotaxique du crâne, du cerveau et des méninges cérébrales		
92.39.00 ↔	Autre radiochirurgie stéréotaxique, SAP		

Procédure B01-3

99.B7.13 ‡↔	Traitement complexe de médecine intensive, 185 à 360 points de dépense	99.B7.10 ‡↔	Traitement complexe de médecine intensive, 19321 points de dépense et plus
99.B7.14 ‡↔	Traitement complexe de médecine intensive, 361 à 552 points de dépense	99.B7.21 ‡↔	Traitement complexe de médecine intensive chez l'enfant (procédure de base), 197 à 392 points de dépense
99.B7.15 ‡↔	Traitement complexe de médecine intensive, 553 à 828 points de dépense	99.B7.22 ‡↔	Traitement complexe de médecine intensive chez l'enfant (procédure de base), 393 à 588 points de dépense
99.B7.16 ‡↔	Traitement complexe de médecine intensive, 829 à 1104 points de dépense	99.B7.23 ‡↔	Traitement complexe de médecine intensive chez l'enfant (procédure de base), 589 à 784 points de dépense
99.B7.17 ‡↔	Traitement complexe de médecine intensive, 1105 à 1380 points de dépense	99.B7.24 ‡↔	Traitement complexe de médecine intensive chez l'enfant (procédure de base), 785 à 980 points de dépense
99.B7.18 ‡↔	Traitement complexe de médecine intensive, 1381 à 1656 points de dépense	99.B7.25 ‡↔	Traitement complexe de médecine intensive chez l'enfant (procédure de base), 981 à 1176 points de dépense
99.B7.1A ‡↔	Traitement complexe de médecine intensive, 1657 à 1932 points de dépense	99.B7.26 ‡↔	Traitement complexe de médecine intensive chez l'enfant (procédure de base), 1177 à 1470 points de dépense
99.B7.1B ‡↔	Traitement complexe de médecine intensive, 1933 à 2208 points de dépense	99.B7.27 ‡↔	Traitement complexe de médecine intensive chez l'enfant (procédure de base), 1471 à 1764 points de dépense
99.B7.1C ‡↔	Traitement complexe de médecine intensive, 2209 à 2484 points de dépense	99.B7.28 ‡↔	Traitement complexe de médecine intensive chez l'enfant (procédure de base), 1765 à 2058 points de dépense
99.B7.1D ‡↔	Traitement complexe de médecine intensive, 2485 à 2760 points de dépense	99.B7.2A ‡↔	Traitement complexe de médecine intensive chez l'enfant (procédure de base), 2059 à 2352 points de dépense
99.B7.1E ‡↔	Traitement complexe de médecine intensive, 2761 à 3220 points de dépense	99.B7.2B ‡↔	Traitement complexe de médecine intensive chez l'enfant (procédure de base), 2353 à 2646 points de dépense
99.B7.1F ‡↔	Traitement complexe de médecine intensive, 3221 à 3680 points de dépense	99.B7.2C ‡↔	Traitement complexe de médecine intensive chez l'enfant (procédure de base), 2647 à 2940 points de dépense
99.B7.1G ‡↔	Traitement complexe de médecine intensive, 3681 à 4600 points de dépense	99.B7.2D ‡↔	Traitement complexe de médecine intensive chez l'enfant (procédure de base), 2941 à 3430 points de dépense
99.B7.1H ‡↔	Traitement complexe de médecine intensive, 4601 à 5520 points de dépense		
99.B7.1I ‡↔	Traitement complexe de médecine intensive, 5521 à 7360 points de dépense		
99.B7.1J ‡↔	Traitement complexe de médecine intensive, 7361 à 9200 points de dépense		
99.B7.1K ‡↔	Traitement complexe de médecine intensive, 9201 à 11040 points de dépense		
99.B7.1L ‡↔	Traitement complexe de médecine intensive, 11041 à 13800 points de dépense		
99.B7.1M ‡↔	Traitement complexe de médecine intensive, 13801 à 16560 points de dépense		
99.B7.1N ‡↔	Traitement complexe de médecine intensive, 16561 à 19320 points de dépense		

99.B7.2E ‡↔ Traitement complexe de médecine intensive chez l'enfant (procédure de base), 3431 à 3920 points de dépense	99.B7.2K ‡↔ Traitement complexe de médecine intensive chez l'enfant (procédure de base), 7841 à 9800 points de dépense
99.B7.2F ‡↔ Traitement complexe de médecine intensive chez l'enfant (procédure de base), 3921 à 4410 points de dépense	99.B7.2L ‡↔ Traitement complexe de médecine intensive chez l'enfant (procédure de base), 9801 à 11760 points de dépense
99.B7.2G ‡↔ Traitement complexe de médecine intensive chez l'enfant (procédure de base), 4411 à 4900 points de dépense	99.B7.2M ‡↔ Traitement complexe de médecine intensive chez l'enfant (procédure de base), 11761 à 13720 points de dépense
99.B7.2H ‡↔ Traitement complexe de médecine intensive chez l'enfant (procédure de base), 4901 à 5880 points de dépense	99.B7.2N ‡↔ Traitement complexe de médecine intensive chez l'enfant (procédure de base), 13721 à 16660 points de dépense
99.B7.2I ‡↔ Traitement complexe de médecine intensive chez l'enfant (procédure de base), 5881 à 6860 points de dépense	99.B7.2O ‡↔ Traitement complexe de médecine intensive chez l'enfant (procédure de base), 16661 à 19600 points de dépense
99.B7.2J ‡↔ Traitement complexe de médecine intensive chez l'enfant (procédure de base), 6861 à 7840 points de dépense	99.B7.2P ‡↔ Traitement complexe de médecine intensive chez l'enfant (procédure de base), 19601 points de dépense et plus

ADRG B02**Craniotomie complexe ou opération de la colonne vertébrale**

((Au moins une procédure dans le tableau B02-1 et (PCCL > 3 ou au moins une procédure dans le tableau B02-2)) ou procédure dans le tableau B02-3) et (au moins une procédure dans le tableau B02-4 ou PCCL > 3 ou Procédures de complications)

DRG B02A**Craniotomie complexe ou opération de la colonne vertébrale, âge < 6 ans ou < 18 ans avec grande intervention intracrânienne, avec CC extrêmement sévères, ou traitement complexe de soins intensifs > 196/184 points**

(Âge < 6 Jahre ou Âge < 18 Jahre et procédure dans le tableau B02-5) et PCCL > 3 ou au moins une procédure dans le tableau B02-6

DRG B02B**Craniotomie complexe ou opération de la colonne vertébrale****Procédure B02-1**

01.12.00 ↔ Biopsie de méninges cérébrales à ciel ouvert, SAP	01.24.15 ↔ Autre craniotomie, extraction de corps étranger des os crâniens ou de l'espace épidual
01.12.10 ↔ Biopsie stéréotaxique de méninges cérébrales, à ciel ouvert	01.24.16 ↔ Autre craniotomie pour autre drainage de liquide épidual ou pour d'autres raisons
01.12.99 ↔ Biopsie de méninges cérébrales à ciel ouvert, autre	01.24.20 ↔ Craniotomie, abord par la calotte crânienne, SAP
01.14.00 ↔ Biopsie du cerveau à ciel ouvert, SAP	01.24.22 ↔ Craniotomie stéréotaxique, abord par la calotte crânienne
01.14.10 ↔ Biopsie stéréotaxique du cerveau à ciel ouvert	01.24.29 ↔ Craniotomie, abord par la calotte crânienne, autre
01.14.99 ↔ Biopsie du cerveau à ciel ouvert, autre	01.24.30 ↔ Abord de la base du crâne, SAP
01.15 ↔ Biopsie du crâne	01.24.31 ↔ Abord de la base du crâne, voie transorale
01.21 ↔ Incision et drainage de sinus crânien	01.24.32 ↔ Abord de la base du crâne, voie transorale, avec division du voile du palais
01.23.00 ↔ Réouverture de site de craniotomie [Recraniotomie], SAP	01.24.33 ↔ Abord de la base du crâne, voie transorale, avec division du voile du palais ainsi que du palais osseux
01.23.10 ↔ Recraniotomie avec mise en place de drain	01.24.34 ↔ Abord de la base du crâne, voie transsphénoïdale
01.23.20 ↔ Recraniotomie avec ablation de matériel alloplastique ou de réservoir médicamenteux des os crâniens	01.24.35 ↔ Abord de la base du crâne, voie transthoracique
01.23.21 ↔ Recraniotomie avec ablation de matériel alloplastique ou de réservoir médicamenteux de l'espace épidual	01.24.36 ↔ Abord de la base du crâne, voie transmastoiïdienne
01.23.29 ↔ Recraniotomie avec ablation d'autre matériel	01.24.37 ↔ Abord de la base du crâne, voie translabyrinthique
01.23.99 ↔ Recraniotomie, autre	01.24.38 ↔ Abord de la base du crâne, voie transpyramidale
01.24.00 ↔ Autre craniotomie, SAP	01.24.39 ↔ Abord de la base du crâne, autre
01.24.10 ↔ Autre craniotomie avec décompression	01.24.3A ↔ Abord de la base du crâne, voie transcondyloïde
01.24.11 ↔ Autre craniotomie pour évacuation d'hématome épidual	01.24.3B ↔ Abord de la base du crâne, voie transorbitaire
01.24.12 ↔ Autre craniotomie pour évacuation d'empyème épidual	01.24.3C ↔ Abord de la base du crâne, avec ostéotomie type Le Fort I
01.24.13 ↔ Autre craniotomie, insertion de matériel alloplastique ou de réservoir médicamenteux dans les os crâniens ou l'espace épidual	01.24.3D ↔ Abord de la base du crâne, voie transnasale-transcribroïdienne
01.24.14 ↔ Autre craniotomie, ablation de matériel alloplastique ou de réservoir médicamenteux des os crâniens ou de l'espace épidual	01.24.3E ↔ Abord de la base du crâne, voie transnasale-transclivale
	01.24.3F ↔ Abord de la base du crâne, voie transorale-transclivale
	01.24.3G ↔ Abord de la base du crâne, voie transnasale-transptérygoïdienne

01.24.99 ↔ Autre craniotomie, autre	01.53.11 ↔ Lobectomie du cerveau, tissu intracérébral de tumeur cérébrale d'origine non cérébrale
01.25.00 ↔ Autre craniectomie, SAP	01.53.99 ↔ Lobectomie du cerveau, autre
01.25.10 ↔ Autre craniectomie avec décompression	01.59 ↔ Autre excision ou destruction de tissus cérébraux ou méninges, autre
01.25.11 ↔ Autre craniectomie pour évacuation d'hématome épidual	01.6X.10 ↔ Excision et destruction de tissu tumoral de la base du crâne
01.25.12 ↔ Autre craniectomie pour évacuation d'empyème épidual	01.6X.11 ↔ Excision et destruction de tissu tumoral de la calotte crânienne
01.25.13 ↔ Autre craniectomie, extraction de corps étranger des os crâniens ou de l'espace épidual	01.6X.20 ↔ Excision et destruction d'autre tissu pathologique de la base du crâne
01.25.14 ↔ Autre craniectomie, insertion de matériel alloplastique ou de réservoir médicamenteux dans les os crâniens ou l'espace épidual	01.6X.21 ↔ Excision et destruction d'autre tissu pathologique de la calotte crânienne
01.25.19 ↔ Autre craniectomie pour drainage de liquide épidual ou pour d'autres raisons	01.6X.22 ↔ Excision et destruction d'autre tissu pathologique de la base et de la calotte crâniennes (avec méninges)
01.25.20 ↔ Autre craniectomie, recraniectomie avec mise en place de drain	02.01 ↔ Ouverture de suture crânienne
01.25.21 ↔ Autre craniectomie, recraniectomie pour ablation de matériel alloplastique ou de réservoir médicamenteux des os crâniens ou de l'espace épidual	02.02 ↔ Élévation de fragments osseux résultant de fracture du crâne
01.25.99 ↔ Autre craniectomie, autre	02.03 ↔ Confection de volet osseux crânien
01.26 ↔ Insertion et remplacement de cathéter dans la cavité crânienne ou le tissu cérébral	02.04.00 ↔ Greffe d'os crânien, SAP
01.29.00 ↔ Révision sans remplacement de cathéter(s) de la cavité crânienne ou de tissu cérébral, SAP	02.04.10 ↔ Greffe d'os crânien, voûte du crâne
01.29.10 ↔ Révision stéréotaxique sans remplacement de cathéter(s) intracérébral(aux) pour perfusion intraventriculaire	02.04.99 ↔ Greffe d'os crânien, autre
01.29.99 ↔ Révision sans remplacement de cathéter(s) de la cavité crânienne ou de tissu cérébral, autre	02.05.00 ↔ Insertion de plaques osseuses crâniennes, SAP
01.39.00 ↔ Autre incision du cerveau, SAP	02.05.10 ↔ Insertion d'un implant CAD au niveau des os de la boîte crânienne sans participation des os de la face, défaut simple
01.39.19 ↔ Autre incision du cerveau, évacuation d'autre liquide intracérébral	02.05.11 ↔ Insertion d'un implant CAD au niveau des os de la boîte crânienne sans participation des os de la face, défaut important ou complexe
01.39.29 ↔ Autre incision du cerveau, évacuation stéréotaxique d'autre liquide intracrânien	02.05.20 ↔ Insertion d'un implant CAD au niveau des os de la boîte crânienne avec participation orbitaire, temporale ou frontale, jusqu'à 2 régions
01.39.30 ↔ Autre incision du cerveau, extraction de corps étranger intracérébral	02.05.30 ↔ Insertion d'un implant CAD au niveau des os de la boîte crânienne avec participation de plusieurs régions de la face, 3 régions et plus
01.39.40 ↔ Mise en place de dispositif de drainage externe de liquide céphalo-rachidien (ventriculaire, cisternal, sous-dural)	02.05.41 ↔ Réinsertion de plaque osseuse autologue au niveau de la boîte crânienne
01.39.41 ↔ Mise en place de réservoir de liquide céphalo-rachidien (ventriculaire, cisternal, sous-dural)	02.05.99 ↔ Insertion de plaques osseuses crâniennes, autre
01.39.42 ↔ Enlèvement de réservoir de liquide céphalo-rachidien (ventriculaire, cisternal, sous-dural)	02.06.00 ↔ Autre ostéoplastie crânienne, SAP
01.39.50 ↔ Enlèvement d'implant intracrânien	02.06.10 ↔ Cranioplastie fronto-orbitaire pour transposition
01.39.99 ↔ Autre incision du cerveau, autre	02.06.20 ↔ Reconstruction de la boîte crânienne sans participation des os faciaux, avec un implant simple (ciment osseux, matériau alloplastique)
01.51.00 ↔ Excision et destruction de lésion ou tissu du cerveau et des méninges cérébrales, SAP	02.06.30 ↔ Reconstruction de la boîte crânienne et des os faciaux avec un implant simple (ciment osseux, matériau alloplastique)
01.51.10 ↔ Excision de tissu tumoral des méninges cérébrales avec préparation de tissus adjacents infiltrés	02.06.99 ↔ Ostéoplastie crânienne, autre
01.51.19 ↔ Excision de tissu ou de lésion méningée cérébrale, autre	02.07 ↔ Enlèvement de plaque crânienne
01.51.21 ↔ Excision de tissu intracérébral de tumeur primaire	02.11 ↔ Suture simple de la dure-mère cérébrale
01.51.22 ↔ Excision de tissu intracérébral de tumeur d'origine non cérébrale	02.12.00 ↔ Autre réparation de méninges cérébrales, SAP
01.51.29 ↔ Excision de lésion ou tissu du cerveau, autre	02.12.10 ↔ Autre réparation de méninges cérébrales sans cranioplastie
01.51.31 ↔ Destruction de lésion ou de tissu des méninges	02.12.20 ↔ Autre réparation de méninges cérébrales avec cranioplastie
01.51.41 ↔ Destruction de tissu intracérébral de tumeur primaire	02.12.21 ↔ Autre duroplastie avec cranioplastie de la convexité
01.51.42 ↔ Destruction de tissu intracérébral de tumeur d'origine non cérébrale	02.12.22 ↔ Autre duroplastie avec cranioplastie de la charnière crânio-cervicale
01.51.49 ↔ Destruction de tissus ou de lésion du cerveau, autre	02.12.31 ↔ Duroplastie fronto-basale avec lambeau pédiculé
01.52.00 ↔ Hémisphérectomie, SAP	02.12.99 ↔ Autre réparation de méninges cérébrales, autre
01.52.10 ↔ Hémisphérectomie, tissu intracérébral de tumeur cérébrale primaire	02.13 ↔ Ligature de vaisseaux méningés
01.52.11 ↔ Hémisphérectomie, tissu intracérébral de tumeur cérébrale d'origine non cérébrale	02.14 ↔ Excision du plexus choroïde
01.52.99 ↔ Hémisphérectomie, autre	02.51.00 ↔ Synangiose, SAP
01.53.00 ↔ Lobectomie du cerveau, SAP	02.51.11 ↔ EDAS (encéphalo-duro-artério-synangiose)
01.53.10 ↔ Lobectomie du cerveau, tissu intracérébral de tumeur cérébrale primaire	02.51.12 ↔ EDAS (encéphalo-duro-artério-synangiose), application de la dure-mère inversée sur le cortex cérébral
	02.51.13 ↔ EDAS (encéphalo-duro-artério-synangiose), application d'une artère et de la dure-mère inversée sur le cortex cérébral
	02.51.14 ↔ EMS (encéphalo-myo-synangiose)
	02.51.15 ↔ EGPS (encéphalo-galéo-périosto-synangiose)

02.51.99 ↔	Synangiose, autre	07.13.11 ↔	Biopsie ouverte de la glande hypophyse, par voie transfrontale
02.92 ↔	Réparation du cerveau	07.13.12 ↔	Biopsie stéréotaxique de la glande hypophyse, par voie transfrontale
02.93.30 ↔	Implantation ou remplacement d'électrodes pour neurostimulation intracrânienne, SAP	07.13.99 ↔	Biopsie de la glande hypophyse par voie transfrontale, autre
02.93.31 ↔	Implantation ou remplacement de micro-électrode(s) temporaire(s) de dérivation et de stimulation monoculaire	07.14.00 ↔	Biopsie de la glande hypophyse par voie transsphénoïdale, SAP
02.93.32 ↔	Implantation ou remplacement de micro-électrode(s) temporaire(s) de dérivation et de stimulation multiloculaire	07.14.10 ↔	Biopsie fermée [percutanée] [à l'aiguille] de la glande hypophyse par voie transsphénoïdale
02.93.33 ↔	Implantation ou remplacement de micro-électrode(s) permanente(s) de dérivation et de stimulation monoculaire	07.14.11 ↔	Biopsie ouverte de la glande hypophyse, par voie transsphénoïdale
02.93.34 ↔	Implantation ou remplacement de micro-électrode(s) permanente(s) de dérivation et de stimulation multiloculaire	07.14.12 ↔	Biopsie stéréotaxique de la glande hypophyse, par voie transsphénoïdale
02.93.39 ↔	Implantation ou remplacement d'électrodes pour neurostimulation intracrânienne, autre	07.14.99 ↔	Biopsie de la glande hypophyse par voie transsphénoïdale, autre
02.93.40 ↔	Révision sans remplacement d'électrodes pour neurostimulation intracrânienne, SAP	07.15 ↔	Biopsie de glande hypophyse, par voie non précisée
02.93.41 ↔	Révision sans remplacement d'électrodes pour neurostimulation intracrânienne, stéréotaxique, système permanent à une électrode pour stimulation permanente	07.17.00 ↔	Biopsie de la glande pinéale, SAP
02.93.42 ↔	Révision sans remplacement d'électrodes pour neurostimulation intracrânienne, stéréotaxique, système permanent à plusieurs électrodes pour stimulation permanente	07.17.10 ↔	Biopsie fermée [percutanée] [à l'aiguille] de la glande pinéale
02.93.49 ↔	Révision sans remplacement d'électrodes pour neurostimulation intracrânienne, autre	07.17.11 ↔	Biopsie ouverte de la glande pinéale
02.93.51 ↔	Enlèvement des électrodes pour neurostimulation intracrânienne	07.17.12 ↔	Biopsie stéréotaxique de la glande pinéale
02.96 ↔	Insertion d'électrodes sphénoïdales	07.17.99 ↔	Biopsie de la glande pinéale, autre
02.99.10 ↔	Interventions stéréotaxiques au niveau du liquide céphalo-rachidien	07.51 ↔	Exploration du champ épiphysaire
02.99.11 ↔	Implantation et explantation stéréotaxique de matériel radioactif en tant qu'intervention indépendante	07.52 ↔	Incision de l'épiphyse
02.99.12 ↔	Implantation stéréotaxique de tissus dans le crâne, le cerveau et les méninges cérébrales	07.53 ↔	Excision partielle de l'épiphyse
02.99.13 ↔	Instillation stéréotaxique de médicaments en tant qu'intervention indépendante	07.54 ↔	Excision totale de l'épiphyse
02.99.14 ↔	Implantation, révision ou remplacement stéréotaxique de cathéter(s) intracérébral(aux) pour perfusion intraventriculaire	07.59 ↔	Opérations de l'épiphyse, autre
02.99.20 ↔	Conversion d'une dérivation (drainage) de liquide céphalo-rachidien en une dérivation multiple	07.61 ↔	Excision partielle de l'hypophyse par voie sous-frontale
02.99.29 ↔	Autre révision et enlèvement de dérivation de liquide céphalo-rachidien	07.62 ↔	Excision partielle de l'hypophyse, voie transsphénoïdale
02.99.30 ↔	Implantation ou remplacement de capteur de mesure intracrânien	07.63 ↔	Excision partielle de l'hypophyse, approche non précisée
02.99.31 ↔	Révision sans remplacement de capteur de mesure intracrânien	07.64 ↔	Excision totale de l'hypophyse, voie sous-frontale
02.99.40 ↔	Implantation ou remplacement de neuroprothèse	07.65 ↔	Excision totale de l'hypophyse, voie transsphénoïdale
02.99.41 ↔	Révision sans remplacement de neuroprothèse	07.68 ↔	Excision totale de l'hypophyse, autre voie précisée
02.99.50 ↔	Implantation et enlèvement de système de cathéter à ballonnet pour brachythérapie intracérébrale	07.69 ↔	Excision totale de l'hypophyse, approche non précisée
02.99.90 ↔	Autre opération stéréotaxique du crâne, du cerveau et des méninges cérébrales	07.71 ↔	Exploration de la fosse hypophysaire
04.01.00 ↔	Excision de neurinome du nerf auditif, SAP	07.72 ↔	Incision de l'hypophyse
04.01.10 ↔	Excision de neurinome du nerf auditif par craniotomie	07.79 ↔	Opération de l'hypophyse, autre
04.01.11 ↔	Excision de neurinome du nerf auditif, par voie translabirinthique	16.01 ↔	Orbitotomie avec volet osseux
04.01.99 ↔	Excision de neurinome du nerf auditif, autre	16.02 ↔	Orbitotomie avec l'insertion d'implant orbitaire
04.41 ↔	Décompression de la racine du nerf trijumeau	16.09 ↔	Orbitotomie, autre
07.13.00 ↔	Biopsie de la glande hypophyse, par voie transfrontale, SAP	16.51.00 ↔	Exentération d'orbite avec ablation de structure adjacente, SAP
07.13.10 ↔	Biopsie fermée [percutanée] [à l'aiguille] de la glande hypophyse, par voie transfrontale	16.51.10 ↔	Exentération d'orbite avec ablation de structure adjacente, avec conservation de la peau palpébrale
		16.51.11 ↔	Exentération d'orbite avec ablation de structure adjacente, sans conservation de la peau palpébrale
		16.51.99 ↔	Exentération d'orbite avec ablation de structure adjacente, autre
		16.52.00 ↔	Exentération d'orbite avec enlèvement thérapeutique d'os de l'orbite, SAP
		16.52.10 ↔	Exentération d'orbite avec enlèvement thérapeutique d'os de l'orbite, avec conservation de la peau palpébrale
		16.52.11 ↔	Exentération d'orbite avec enlèvement thérapeutique d'os de l'orbite, sans conservation de la peau palpébrale
		16.52.99 ↔	Exentération d'orbite avec enlèvement thérapeutique d'os de l'orbite, autre
		16.59.00 ↔	Autre exentération d'orbite, SAP
		16.59.10 ↔	Autre exentération d'orbite avec conservation de la peau palpébrale
		16.59.11 ↔	Autre exentération d'orbite sans conservation de la peau palpébrale
		16.59.99 ↔	Autre exentération d'orbite, autre
		16.63 ↔	Révision de cavité d'énucléation avec greffe

16.64 ↔	Autre révision de cavité d'énucléation	20.23.00 ↔	Incision de l'oreille moyenne, SAP
16.66 ↔	Autre révision après exentération de cavité orbitaire	20.23.10 ↔	Antrotomie
18.71.00 ↔	Reconstruction du pavillon de l'oreille, SAP	20.23.11 ↔	Atticotomie
18.71.10 ↔	Reconstruction du pavillon de l'oreille, partielle, SAP	20.23.12 ↔	Tympanotomie avec scellement de la membrane de la fenêtre ronde et/ou ovale
18.71.11 ↔	Reconstruction du pavillon de l'oreille, partielle, avec extenseur tissulaire	20.23.13 ↔	Tympanotomie exploratrice
18.71.12 ↔	Reconstruction du pavillon de l'oreille, partielle, avec lambeau aponévrotique	20.23.99 ↔	Incision de l'oreille moyenne, autre
18.71.13 ↔	Reconstruction du pavillon de l'oreille, partielle, avec greffe de cartilage	20.40 ↔	Mastoïdectomie, SAP
18.71.14 ↔	Reconstruction du pavillon de l'oreille, partielle, avec lambeau microvasculaire	20.41 ↔	Mastoïdectomie simple
18.71.19 ↔	Reconstruction du pavillon de l'oreille, partielle, autre	20.42 ↔	Mastoïdectomie radicale
18.71.20 ↔	Reconstruction du pavillon de l'oreille, totale, SAP	20.43.11 ↔	Mastoïdectomie, avec libération du canal facial, sans décompression du nerf
18.71.21 ↔	Reconstruction du pavillon de l'oreille, totale, avec extenseur tissulaire	20.43.12 ↔	Mastoïdectomie, avec libération du canal facial, avec décompression du nerf
18.71.22 ↔	Reconstruction du pavillon de l'oreille, totale, avec lambeau aponévrotique	20.44.00 ↔	Mastoïdectomie, résection subtotalaire de l'os pétreux (pétresectomie subtotalaire), SAP
18.71.23 ↔	Reconstruction du pavillon de l'oreille, totale, avec greffe de cartilage	20.44.11 ↔	Mastoïdectomie, résection subtotalaire de l'os pétreux (pétresectomie subtotalaire), sans oblitération
18.71.24 ↔	Reconstruction du pavillon de l'oreille, totale, avec lambeau microvasculaire	20.44.12 ↔	Mastoïdectomie, résection subtotalaire de l'os pétreux (pétresectomie subtotalaire), avec oblitération de tissus adipeux
18.71.29 ↔	Reconstruction du pavillon de l'oreille, totale, autre	20.44.13 ↔	Mastoïdectomie, résection subtotalaire de l'os pétreux (pétresectomie subtotalaire), avec oblitération de tissus musculaires
18.71.30 ↔	Implantation de matériel alloplastique dans la reconstruction du pavillon de l'oreille	20.44.14 ↔	Mastoïdectomie, résection subtotalaire de l'os pétreux (pétresectomie subtotalaire), avec oblitération de tissus adipeux ainsi que musculaires
18.71.99 ↔	Reconstruction du pavillon de l'oreille, autre	20.45.10 ↔	Mastoïdectomie, résection partielle de l'os pétreux, SAP
19.11 ↔	Stapédectomie et plastie de l'étrier avec mise en place et ajustement d'une prothèse de l'étrier	20.45.11 ↔	Mastoïdectomie, résection partielle de l'os pétreux, sans oblitération
19.19.00 ↔	Autre stapédectomie et plastie de l'étrier, SAP	20.45.12 ↔	Mastoïdectomie, résection partielle de l'os pétreux, avec oblitération de tissus adipeux
19.19.10 ↔	Stapédectomie, avec remplacement de l'étrier par implant autologue	20.45.13 ↔	Mastoïdectomie, résection partielle de l'os pétreux, avec oblitération de tissus musculaires
19.19.11 ↔	Stapédectomie, avec remplacement de l'étrier par implant alloplastique	20.45.14 ↔	Mastoïdectomie, résection partielle de l'os pétreux, avec oblitération de tissus adipeux ainsi que musculaires
19.19.12 ↔	Malléostapédotomie	20.45.15 ↔	Styloïdectomie
19.19.99 ↔	Autre stapédectomie et plastie de l'étrier, autre	20.51.10 ↔	Excision de lésion de la cavité tympanique
19.21 ↔	Révision de stapédotomie, de stapédectomie et de plastie de l'étrier, avec remplacement de l'enclume	20.51.11 ↔	Excision de lésion de l'apex pyramidal
19.29.00 ↔	Autre révision de stapédotomie, de stapédectomie et de plastie de l'étrier, SAP	20.51.12 ↔	Excision de lésion de la base de l'oreille
19.29.10 ↔	Autre révision de stapédotomie et de stapédectomie avec prothèse de l'étrier	20.51.99 ↔	Excision de lésion de l'oreille moyenne, autre
19.29.11 ↔	Autre révision de stapédotomie et de stapédectomie avec prothèse de l'étrier par implant autologue	20.79.00 ↔	Autre incision, excision et destruction de l'oreille interne, SAP
19.29.12 ↔	Autre révision de stapédotomie et de stapédectomie avec prothèse de l'étrier par implant alloplastique	20.79.10 ↔	Excision de lésion du labyrinthe
19.29.13 ↔	Autre révision de stapédectomie avec plastie de l'étrier (sans remplacement de l'enclume)	20.79.11 ↔	Cochléosaccotomie
19.29.99 ↔	Autre révision de stapédotomie, de stapédectomie et de plastie de l'étrier, autre	20.79.20 ↔	Labyrinthectomie transtympanique
19.52 ↔	Tympanoplastie de type II	20.79.21 ↔	Labyrinthectomie transmastoïdienne
19.53 ↔	Tympanoplastie de type III	20.79.22 ↔	Destruction transtympanique du labyrinthe
19.54 ↔	Tympanoplastie de type IV	20.79.23 ↔	Destruction transmastoïdienne du labyrinthe
19.55 ↔	Tympanoplastie de type V	20.79.99 ↔	Autre incision, excision et destruction de l'oreille interne, autre
19.56.00 ↔	Tympanoplastie et ossiculoplastie, SAP	20.92 ↔	Révision de mastoïdectomie
19.56.10 ↔	Tympanoplastie avec antrotomie, atticotomie, attico-antrotomie ou mastoïdectomie sans implantation de prothèse ou avec remplacement d'osselet par implant autologue	20.99.10 ↔	Implantation d'ancrages osseux dans l'os pétreux, l'oreille moyenne ou interne
19.56.11 ↔	Tympanoplastie avec antrotomie, atticotomie, attico-antrotomie ou mastoïdectomie avec greffe d'implant alloplastique, allogène ou xénogène	20.99.20 ↔	Fermeture de fistule labyrinthique
19.56.20 ↔	Tympanoplastie avec réalisation d'une cavité d'évidement (cavité ouverte), sans implantation de prothèse ou avec remplacement d'osselet par implant autologue	20.99.30 ↔	Enlèvement d'implant cochléaire ou d'aide auditive implantable
19.56.21 ↔	Tympanoplastie avec réalisation d'une cavité d'évidement (cavité ouverte), avec greffe d'implant alloplastique, allogène ou xénogène	20.99.99 ↔	Autres opérations de l'oreille moyenne et interne, autre
19.56.99 ↔	Tympanoplastie et ossiculoplastie, autre	22.51 ↔	Ethmoïdotomie
19.6 ↔	Révision de tympanoplastie	22.52 ↔	Sphénoïdotomie
		22.63.00 ↔	Ethmoïdectomie, SAP
		22.63.10 ↔	Ethmoïdectomie, abord externe
		22.63.11 ↔	Ethmoïdectomie par voie intranasale ou transmaxillaire
		22.63.99 ↔	Ethmoïdectomie, autre
		22.64 ↔	Sphénoïdectomie
		38.61 ↔	Autre excision de vaisseaux intracrâniens
		39.28 ↔	Pontage ou shunt vasculaire extra-intracrânien

39.2A ↔ Pontage ou shunt vasculaire intra-intracrânien	39.79.30 ↔ Embolisation sélective par liquides embolisants, autres vaisseaux, SAP
39.51.00 ↔ Clippage d'anévrisme, SAP	39.79.31 ↔ Embolisation sélective par liquides embolisants, vaisseaux du membre supérieur
39.51.11 ↔ Clippage d'anévrisme intracrânien	39.79.32 ↔ Embolisation sélective par liquides embolisants, aorte
39.51.99 ↔ Clippage d'anévrisme, autre	39.79.34 ↔ Embolisation sélective par liquides embolisants, vaisseaux thoraciques
39.72.00 ↔ Réparation ou occlusion endovasculaire des vaisseaux de la tête et du cou, SAP	39.79.35 ↔ Embolisation sélective par liquides embolisants, vaisseaux viscéraux
39.72.09 ↔ Réparation ou occlusion endovasculaire des vaisseaux de la tête et du cou, autre	39.79.36 ↔ Embolisation sélective par liquides embolisants, vaisseaux abdominaux
39.72.10 ↔ Embolisation sélective de vaisseaux intracrâniens, SAP	39.79.38 ↔ Embolisation sélective par liquides embolisants, vaisseaux rachidiens
39.72.11 ↔ Embolisation sélective de vaisseaux intracrâniens avec particules ou coils	39.79.39 ↔ Embolisation sélective par liquides embolisants, autres vaisseaux, autre
39.72.12 ↔ Embolisation sélective de vaisseaux intracrâniens, avec liquides embolisants, ballonnets détachables ou filtres (parapluie)	39.79.40 ↔ Embolisation sélective par ballonnets détachables, autres vaisseaux, SAP
39.72.14 ↔ Embolisation sélective de vaisseaux intracrâniens, avec matériel embolisant adhésif	39.79.41 ↔ Embolisation sélective par ballonnets détachables, vaisseaux du membre supérieur
39.72.15 ↔ Embolisation sélective de vaisseaux intracrâniens par plugs	39.79.42 ↔ Embolisation sélective par ballonnets détachables, aorte
39.72.19 ↔ Embolisation sélective de vaisseaux intracrâniens, autre	39.79.44 ↔ Embolisation sélective par ballonnets détachables, vaisseaux thoraciques
39.72.20 ↔ Embolisation sélective de vaisseaux extracrâniens de la tête et du cou, SAP	39.79.45 ↔ Embolisation sélective par ballonnets détachables, vaisseaux viscéraux
39.72.21 ↔ Embolisation sélective de vaisseaux extracrâniens de la tête et du cou avec particules ou coils	39.79.46 ↔ Embolisation sélective par ballonnets détachables, vaisseaux abdominaux
39.72.22 ↔ Embolisation sélective de vaisseaux extracrâniens de la tête et du cou avec liquides embolisants, ballonnets détachables ou filtres (parapluie)	39.79.47 ↔ Embolisation sélective par ballonnets détachables, vaisseaux rachidiens
39.72.24 ↔ Embolisation sélective de vaisseaux extracrâniens de la tête et du cou, avec matériel embolisant adhésif	39.79.48 ↔ Embolisation sélective par ballonnets détachables, vaisseaux du membre inférieur
39.72.25 ↔ Embolisation sélective de vaisseaux extracrâniens de la tête et du cou par plugs	39.79.49 ↔ Embolisation sélective par ballonnets détachables, autres vaisseaux, autre
39.72.29 ↔ Embolisation sélective de vaisseaux extracrâniens de la tête et du cou, autre	39.79.50 ↔ Embolisation sélective par filtres (parapluie), autres vaisseaux, SAP
39.77.00 ↔ Intervention endovasculaire transluminale percutanée sur vaisseau(x) intracrânien(s), SAP	39.79.51 ↔ Embolisation sélective par filtres (parapluie), vaisseaux du membre supérieur
39.77.09 ↔ Intervention endovasculaire transluminale percutanée sur vaisseau(x) intracrânien(s), autre	39.79.52 ↔ Embolisation sélective par filtres (parapluie), aorte
39.77.10 ↔ Angioplastie percutanée à ballonnet de vaisseau(x) intracrânien(s)	39.79.54 ↔ Embolisation sélective par filtres (parapluie), vaisseaux thoraciques
39.77.20 ↔ Bladeangioplastie percutanée de vaisseau(x) intracrânien(s)	39.79.55 ↔ Embolisation sélective par filtres (parapluie), vaisseaux viscéraux
39.77.30 ↔ Angioplastie percutanée au laser de vaisseau(x) intracrânien(s)	39.79.56 ↔ Embolisation sélective par filtres (parapluie), vaisseaux abdominaux
39.77.40 ↔ Athérectomie percutanée de vaisseau(x) intracrânien(s)	39.79.57 ↔ Embolisation sélective par filtres (parapluie), vaisseaux du membre inférieur
39.77.60 ↔ Thrombectomie percutanée de vaisseau(x) intracrânien(s), SAP	39.79.58 ↔ Embolisation sélective par filtres (parapluie), vaisseaux rachidiens
39.77.61 ↔ Thrombectomie percutanée à lame rotative de vaisseau(x) intracrânien(s)	39.79.59 ↔ Embolisation sélective par filtres (parapluie), autres vaisseaux, autre
39.77.62 ↔ Thrombectomie percutanée de vaisseau(x) intracrânien(s) assistée par stent	39.79.60 ↔ Embolisation sélective par particules, autres vaisseaux, SAP
39.77.69 ↔ Thrombectomie percutanée de vaisseau(x) intracrânien(s), autre	39.79.61 ↔ Embolisation sélective par particules, vaisseaux du membre supérieur
39.77.80 ↔ Spasmyolyse intra-artérielle transluminale percutanée lors de vasospasmes cérébrovasculaires	39.79.62 ↔ Embolisation sélective par particules, aorte
39.79.21 ↔ Embolisation ou occlusion par coils, vaisseaux du membre supérieur	39.79.64 ↔ Embolisation sélective par particules, vaisseaux thoraciques
39.79.22 ↔ Embolisation ou occlusion par coils, aorte	39.79.65 ↔ Embolisation sélective par particules, vaisseaux viscéraux
39.79.24 ↔ Embolisation ou occlusion par coils, vaisseaux thoraciques	39.79.66 ↔ Embolisation sélective par particules, vaisseaux abdominaux
39.79.25 ↔ Embolisation ou occlusion par coils, vaisseaux viscéraux	39.79.67 ↔ Embolisation sélective par particules, vaisseaux du membre inférieur
39.79.26 ↔ Embolisation ou occlusion par coils, vaisseaux abdominaux	39.79.68 ↔ Embolisation sélective par particules, vaisseaux rachidiens
39.79.27 ↔ Embolisation ou occlusion par coils, vaisseaux du membre inférieur	39.79.69 ↔ Embolisation sélective par particules, autres vaisseaux, autre
39.79.28 ↔ Embolisation ou occlusion par coils, vaisseaux rachidiens	39.79.70 ↔ Fermeture d'artères par cathéter au laser, autres vaisseaux, SAP
39.79.29 ↔ Embolisation ou occlusion par coils, autres vaisseaux, autre	

39.79.71 ↔	Fermeture d'artères par cathéter au laser, artères du membre supérieur	39.B3.L1 ↔	Implantation transluminale (percutanée) de stents couverts sans libération de substance médicamenteuse, vaisseaux rachidiens
39.79.72 ↔	Fermeture d'artères par cathéter au laser, aorte	39.B4.11 ↔	Implantation transluminale (percutanée) de stents couverts avec libération de substance médicamenteuse, vaisseaux intracrâniens
39.79.74 ↔	Fermeture d'artères par cathéter au laser, vaisseaux thoraciques	39.B4.L1 ↔	Implantation transluminale (percutanée) de stents couverts avec libération de substance médicamenteuse, vaisseaux rachidiens
39.79.75 ↔	Fermeture d'artères par cathéter au laser, vaisseaux du membre inférieur	39.B5.11 ↔	Implantation transluminale (percutanée) de stents Cheatham-Platinum non couverts, vaisseaux intracrâniens
39.79.76 ↔	Fermeture d'artères par cathéter au laser, vaisseaux viscéraux	39.B5.L1 ↔	Implantation transluminale (percutanée) de stents Cheatham-Platinum non couverts, vaisseaux rachidiens
39.79.77 ↔	Fermeture d'artères par cathéter au laser, vaisseaux abdominaux	39.B6.11 ↔	Implantation transluminale (percutanée) de stents Cheatham-Platinum couverts, vaisseaux intracrâniens
39.79.79 ↔	Fermeture d'artères par cathéter au laser, autres vaisseaux, autre	39.B6.L1 ↔	Implantation transluminale (percutanée) de stents Cheatham-Platinum couverts, vaisseaux rachidiens
39.79.80 ↔	Fermeture d'artères par cathéter à radiofréquence, autres vaisseaux, SAP	39.B7.11 ↔	Implantation transluminale (percutanée) de stents à grand lumen non couverts, vaisseaux intracrâniens
39.79.81 ↔	Fermeture d'artères par cathéter à radiofréquence, artères du membre supérieur	39.B7.L1 ↔	Implantation transluminale (percutanée) de stents à grand lumen non couverts, vaisseaux rachidiens
39.79.82 ↔	Fermeture d'artères par cathéter à radiofréquence, aorte	39.B8.11 ↔	Implantation transluminale (percutanée) de stents à grand lumen couverts, vaisseaux intracrâniens
39.79.84 ↔	Fermeture d'artères par cathéter à radiofréquence, vaisseaux thoraciques	39.B8.L1 ↔	Implantation transluminale (percutanée) de stents à grand lumen couverts, vaisseaux rachidiens
39.79.85 ↔	Fermeture d'artères par cathéter à radiofréquence, vaisseaux du membre inférieur	39.BE ↔	Implantation transluminale (percutanée) d'un stent auto-expansible de bifurcation, intracrânienne
39.79.86 ↔	Fermeture d'artères par cathéter à radiofréquence, vaisseaux viscéraux	39.BF.11 ↔	Implantation transluminale (percutanée) de micro-stents auto-expansibles, vaisseaux intracrâniens
39.79.87 ↔	Fermeture d'artères par cathéter à radiofréquence, vaisseaux abdominaux	39.BH.11 ↔	Implantation transluminale (percutanée) de stents pour modulation du flux lors d'anévrismes, vaisseaux intracrâniens
39.79.89 ↔	Fermeture d'artères par cathéter à radiofréquence, autres vaisseaux, autre	39.BH.L1 ↔	Implantation transluminale (percutanée) de stents pour modulation du flux lors d'anévrismes, vaisseaux rachidiens
39.79.A0 ↔	Embolisation sélective par plugs, autres vaisseaux, SAP	76.92.20 ↔	Insertion d'un implant CAD au niveau des os de la face, sans participation de la boîte crânienne, jusqu'à 2 régions
39.79.A1 ↔	Embolisation sélective par plugs, vaisseaux du membre supérieur	76.92.21 ↔	Insertion d'un implant CAD au niveau des os de la face, sans participation de la boîte crânienne, 3 régions et plus
39.79.A2 ↔	Embolisation sélective par plugs, aorte	76.92.30 ↔	Insertion d'implant CAD pour réparer un défaut maxillaire simple
39.79.A4 ↔	Embolisation sélective par plugs, vaisseaux thoraciques	76.92.31 ↔	Insertion d'implant CAD pour réparer un défaut maxillaire important ou complexe
39.79.A5 ↔	Embolisation sélective par plugs, vaisseaux viscéraux	92.39.00 ↔	Autre radiochirurgie stéréotaxique, SAP
39.79.A6 ↔	Embolisation sélective par plugs, vaisseaux abdominaux	92.39.01 ↔	Autre radiothérapie de haut voltage, radiochirurgie stéréotaxique, fractionnée, cérébrale, SAP
39.79.A7 ↔	Embolisation sélective par plugs, vaisseaux du membre inférieur	92.39.11 ↔	Autre radiothérapie de haut voltage, radiochirurgie stéréotaxique, fractionnée, extracérébrale, SAP
39.79.A8 ↔	Embolisation sélective par plugs, vaisseaux rachidiens	92.39.20 ↔	Autre radiothérapie de haut voltage, radiochirurgie stéréotaxique, fractionnée: cérébrale, radiothérapie à intensité modulée
39.79.A9 ↔	Embolisation sélective par plugs, autres vaisseaux, autre	92.39.21 ↔	Autre radiothérapie de haut voltage, radiochirurgie stéréotaxique, fractionnée: cérébrale, Intensity Modulated Arc Therapy (IMAT).
39.7A.22 ↔	Implantation endovasculaire d'endoprothèses (stents grafts) dans l'artère du bassin, avec réparation d'une branche vasculaire par technique de greffe parallèle	92.39.22 ↔	Autre radiothérapie de haut voltage, radiochirurgie stéréotaxique, fractionnée: cérébrale, guidée par l'image
39.7A.31 ↔	Implantation endovasculaire d'endoprothèses (stents grafts) dans la veine cave	92.39.29 ↔	Autre radiothérapie de haut voltage, radiochirurgie stéréotaxique, fractionnée, cérébrale, autre
39.7A.32 ↔	Implantation endovasculaire d'endoprothèses (stents grafts) dans la veine porte	92.39.30 ↔	Autre radiothérapie de haut voltage, radiochirurgie stéréotaxique, fractionnée: extracérébrale, radiothérapie avec modulation d'intensité
39.7A.41 ↔	Implantation endovasculaire d'endoprothèses (stents grafts) dans des vaisseaux rénaux	92.39.31 ↔	Autre radiothérapie de haut voltage, radiochirurgie stéréotaxique, fractionnée: extracérébrale, Intensity Modulated Arc Therapy (IMAT).
39.B1.11 ↔	Implantation transluminale (percutanée) de stents sans libération de substance médicamenteuse, vaisseaux intracrâniens		
39.B1.L1 ↔	Implantation transluminale (percutanée) de stents sans libération de substance médicamenteuse, vaisseaux rachidiens		
39.B2.11 ↔	Implantation transluminale (percutanée) de stents avec libération de substance médicamenteuse, vaisseaux intracrâniens		
39.B2.L1 ↔	Implantation transluminale (percutanée) de stents avec libération de substance médicamenteuse, vaisseaux rachidiens		
39.B3.11 ↔	Implantation transluminale (percutanée) de stents couverts sans libération de substance médicamenteuse, vaisseaux intracrâniens		

- 92.39.32 ↔ Autre radiothérapie de haut voltage, radiochirurgie stéréotaxique, fractionnée: extracérébrale, guidée par l'image
- 92.39.39 ↔ Autre radiothérapie de haut voltage, radiochirurgie stéréotaxique, fractionnée, extracérébrale, autre

Procédure B02-2

- 01.32.00 ↔ Lobotomie et tractotomie, SAP
- 01.32.10 ↔ Lobotomie et tractotomie, cingulotomie
- 01.32.11 ↔ Lobotomie et tractotomie, transection sous-piale
- 01.32.12 ↔ Lobotomie et tractotomie, lobotomie multiples
- 01.32.20 ↔ Lobotomie et tractotomie, interruption stéréotaxique de systèmes de communication nerveuse
- 01.32.99 ↔ Lobotomie et tractotomie, autre
- 01.39.10 ↔ Autre incision du cerveau pour évacuation d'hématome intracérébral
- 01.39.11 ↔ Autre incision du cerveau pour évacuation d'abcès intracérébral
- 01.39.20 ↔ Autre incision du cerveau, évacuation stéréotaxique d'hématome intracrânien
- 01.39.21 ↔ Autre incision du cerveau, évacuation stéréotaxique d'abcès intracrânien
- 01.41 ↔ Opération du thalamus
- 01.42 ↔ Opération du globus pallidum
- 01.51.00 ↔ Excision et destruction de lésion ou tissu du cerveau et des méninges cérébrales, SAP
- 01.51.10 ↔ Excision de tissu tumoral des méninges cérébrales avec préparation de tissus adjacents infiltrés
- 01.51.19 ↔ Excision de tissu ou de lésion méningée cérébrale, autre
- 01.51.21 ↔ Excision de tissu intracérébral de tumeur primaire
- 01.51.22 ↔ Excision de tissu intracérébral de tumeur d'origine non cérébrale
- 01.51.29 ↔ Excision de lésion ou tissu du cerveau, autre
- 01.51.31 ↔ Destruction de lésion ou de tissu des méninges
- 01.51.41 ↔ Destruction de tissu intracérébral de tumeur primaire
- 01.51.42 ↔ Destruction de tissu intracérébral de tumeur d'origine non cérébrale
- 01.51.49 ↔ Destruction de tissus ou de lésion du cerveau, autre
- 01.52.00 ↔ Hémisphérectomie, SAP
- 01.52.10 ↔ Hémisphérectomie, tissu intracérébral de tumeur cérébrale primaire
- 01.52.11 ↔ Hémisphérectomie, tissu intracérébral de tumeur cérébrale d'origine non cérébrale
- 01.52.99 ↔ Hémisphérectomie, autre
- 01.53.00 ↔ Lobectomie du cerveau, SAP
- 01.53.10 ↔ Lobectomie du cerveau, tissu intracérébral de tumeur cérébrale primaire
- 01.53.11 ↔ Lobectomie du cerveau, tissu intracérébral de tumeur cérébrale d'origine non cérébrale
- 01.53.99 ↔ Lobectomie du cerveau, autre
- 01.59 ↔ Autre excision ou destruction de tissus cérébraux ou méninges, autre
- 01.6X.11 ↔ Excision et destruction de tissu tumoral de la calotte crânienne
- 01.6X.21 ↔ Excision et destruction d'autre tissu pathologique de la calotte crânienne
- 02.01 ↔ Ouverture de suture crânienne
- 02.06.10 ↔ Cranioplastie fronto-orbitaire pour transposition
- 02.06.20 ↔ Reconstruction de la boîte crânienne sans participation des os faciaux, avec un implant simple (ciment osseux, matériau alloplastique)
- 02.06.30 ↔ Reconstruction de la boîte crânienne et des os faciaux avec un implant simple (ciment osseux, matériau alloplastique)
- 02.07 ↔ Enlèvement de plaque crânienne
- 02.12.10 ↔ Autre réparation de méninges cérébrales sans cranioplastie
- 02.12.20 ↔ Autre réparation de méninges cérébrales avec cranioplastie
- 02.12.21 ↔ Autre duroplastie avec cranioplastie de la convexité
- 02.12.22 ↔ Autre duroplastie avec cranioplastie de la charnière crânio-cervicale
- 02.13 ↔ Ligature de vaisseaux méningés
- 02.14 ↔ Excision du plexus choroïde
- 02.2 ↔ Ventriculostomie
- 02.51.00 ↔ Synangiose, SAP
- 02.51.11 ↔ EDAS (encéphalo-duro-artério-synangiose)
- 02.51.12 ↔ EDAS (encéphalo-duro-artério-synangiose), application de la dure-mère inversée sur le cortex cérébral
- 02.51.13 ↔ EDAS (encéphalo-duro-artério-synangiose), application d'une artère et de la dure-mère inversée sur le cortex cérébral
- 02.51.14 ↔ EMS (encéphalo-myo-synangiose)
- 02.51.15 ↔ EGPS (encéphalo-galéo-périosto-synangiose)
- 02.51.99 ↔ Synangiose, autre
- 02.92 ↔ Réparation du cerveau
- 02.93.30 ↔ Implantation ou remplacement d'électrodes pour neurostimulation intracrânienne, SAP
- 02.93.31 ↔ Implantation ou remplacement de micro-électrode(s) temporaire(s) de dérivation et de stimulation monoculaire
- 02.93.32 ↔ Implantation ou remplacement de micro-électrode(s) temporaire(s) de dérivation et de stimulation multiloculaire
- 02.93.33 ↔ Implantation ou remplacement de micro-électrode(s) permanente(s) de dérivation et de stimulation monoculaire
- 02.93.34 ↔ Implantation ou remplacement de micro-électrode(s) permanente(s) de dérivation et de stimulation multiloculaire
- 02.93.39 ↔ Implantation ou remplacement d'électrodes pour neurostimulation intracrânienne, autre
- 02.93.40 ↔ Révision sans remplacement d'électrodes pour neurostimulation intracrânienne, SAP
- 02.93.41 ↔ Révision sans remplacement d'électrodes pour neurostimulation intracrânienne, stéréotaxique, système permanent à une électrode pour stimulation permanente
- 02.93.42 ↔ Révision sans remplacement d'électrodes pour neurostimulation intracrânienne, stéréotaxique, système permanent à plusieurs électrodes pour stimulation permanente
- 02.93.49 ↔ Révision sans remplacement d'électrodes pour neurostimulation intracrânienne, autre
- 02.96 ↔ Insertion d'électrodes sphénoïdales
- 02.99.10 ↔ Interventions stéréotaxiques au niveau du liquide céphalo-rachidien
- 02.99.11 ↔ Implantation et explantation stéréotaxique de matériel radioactif en tant qu'intervention indépendante
- 02.99.12 ↔ Implantation stéréotaxique de tissus dans le crâne, le cerveau et les méninges cérébrales
- 02.99.13 ↔ Instillation stéréotaxique de médicaments en tant qu'intervention indépendante
- 02.99.14 ↔ Implantation, révision ou remplacement stéréotaxique de cathéter(s) intracérébral(aux) pour perfusion intraventriculaire
- 02.99.20 ↔ Conversion d'une dérivation (drainage) de liquide céphalo-rachidien en une dérivation multiple

02.99.29 ↔	Autre révision et enlèvement de dérivation de liquide céphalo-rachidien	38.61 ↔	Autre excision de vaisseaux intracrâniens
02.99.30 ↔	Implantation ou remplacement de capteur de mesure intracrânien	39.28 ↔	Pontage ou shunt vasculaire extra-intracrânien
02.99.31 ↔	Révision sans remplacement de capteur de mesure intracrânien	39.2A ↔	Pontage ou shunt vasculaire intra-intracrânien
02.99.40 ↔	Implantation ou remplacement de neuroprothèse	39.51.00 ↔	Clippage d'anévrisme, SAP
02.99.41 ↔	Révision sans remplacement de neuroprothèse	39.51.11 ↔	Clippage d'anévrisme intracrânien
02.99.50 ↔	Implantation et enlèvement de système de cathéter à ballonnet pour brachythérapie intracérébrale	39.51.99 ↔	Clippage d'anévrisme, autre
02.99.90 ↔	Autre opération stéréotaxique du crâne, du cerveau et des méninges cérébrales	39.53 ↔	Réparation de fistule artério-veineuse
04.01.00 ↔	Excision de neurinome du nerf auditif, SAP	92.20 ↔	Perfusion d'isotope radioactif liquide
04.01.10 ↔	Excision de neurinome du nerf auditif par craniotomie	92.21.00 ↔	Radiothérapie superficielle: SAP
04.01.11 ↔	Excision de neurinome du nerf auditif, par voie translabirinthique	92.21.01 ↔	Radiothérapie superficielle: jusqu'à 2 champs d'irradiation
04.01.99 ↔	Excision de neurinome du nerf auditif, autre	92.21.02 ↔	Radiothérapie superficielle: plus de 2 champs d'irradiation
04.41 ↔	Décompression de la racine du nerf trijumeau	92.22.00 ↔	Radiothérapie en orthovoltage: SAP
07.13.00 ↔	Biopsie de la glande hypophyse, par voie transfrontale, SAP	92.22.01 ↔	Radiothérapie en orthovoltage: jusqu'à 2 champs d'irradiation
07.13.10 ↔	Biopsie fermée [percutanée] [à l'aiguille] de la glande hypophyse, par voie transfrontale	92.22.02 ↔	Radiothérapie en orthovoltage: plus de 2 champs d'irradiation
07.13.11 ↔	Biopsie ouverte de la glande hypophyse, par voie transfrontale	92.22.11 ↔	Radiothérapie peropératoire par rayons X, jusqu'à 300 kV
07.13.12 ↔	Biopsie stéréotaxique de la glande hypophyse, par voie transfrontale	92.22.12 ↔	Radiothérapie peropératoire par rayons X, 300 kV - < 1 MV
07.13.99 ↔	Biopsie de la glande hypophyse par voie transfrontale, autre	92.22.19 ↔	Autre radiothérapie peropératoire par rayons X
07.14.00 ↔	Biopsie de la glande hypophyse par voie transsphénoïdale, SAP	92.23.00 ↔	Radiothérapie de haut voltage: SAP
07.14.10 ↔	Biopsie fermée [percutanée] [à l'aiguille] de la glande hypophyse par voie transsphénoïdale	92.23.01 ↔	Appareil de télécobalt, jusqu'à 2 champs d'irradiation
07.14.11 ↔	Biopsie ouverte de la glande hypophyse, par voie transsphénoïdale	92.23.02 ↔	Appareil de télécobalt, 3 à 4 champs d'irradiation
07.14.12 ↔	Biopsie stéréotaxique de la glande hypophyse, par voie transsphénoïdale	92.23.03 ↔	Appareil de télécobalt plus de 4 champs d'irradiation ou radiothérapie conformationnelle en 3D
07.14.99 ↔	Biopsie de la glande hypophyse par voie transsphénoïdale, autre	92.23.08 ↔	Radiothérapie de haut voltage: autres isotopes
07.15 ↔	Biopsie de glande hypophyse, par voie non précisée	92.23.09 ↔	Autre appareil de télécobalt
07.17.00 ↔	Biopsie de la glande pinéale, SAP	92.24.00 ↔	Téléradiothérapie à photons, accélérateur linéaire, SAP
07.17.10 ↔	Biopsie fermée [percutanée] [à l'aiguille] de la glande pinéale	92.24.01 ↔	Téléradiothérapie à photons, accélérateur linéaire, irradiation large
07.17.11 ↔	Biopsie ouverte de la glande pinéale	92.24.02 ↔	Téléradiothérapie à photons, accélérateur linéaire, irradiation hémicorporelle
07.17.12 ↔	Biopsie stéréotaxique de la glande pinéale	92.24.03 ↔	Téléradiothérapie à photons, accélérateur linéaire, irradiation corporelle totale
07.17.99 ↔	Biopsie de la glande pinéale, autre	92.24.04 ↔	Téléradiothérapie à photons, accélérateur linéaire, radiothérapie peropératoire
07.51 ↔	Exploration du champ épiphysaire	92.24.09 ↔	Téléradiothérapie à photons, accélérateur linéaire, autre
07.52 ↔	Incision de l'épiphyse	92.24.11 ↔	Téléradiothérapie à photons, accélérateur linéaire, positionnement guidé par l'image (IGRT), jusqu'à 2 champs d'irradiation
07.53 ↔	Excision partielle de l'épiphyse	92.24.12 ↔	Téléradiothérapie à photons, accélérateur linéaire, positionnement guidé par l'image (IGRT), plus de 2 champs d'irradiation
07.54 ↔	Excision totale de l'épiphyse	92.24.13 ↔	Téléradiothérapie à photons, accélérateur linéaire, positionnement guidé par l'image (IGRT), radiothérapie conformationnelle en 3D
07.59 ↔	Opérations de l'épiphyse, autre	92.24.14 ↔	Téléradiothérapie à photons, accélérateur linéaire, positionnement guidé par l'image (IGRT), radiothérapie avec modulation d'intensité
07.61 ↔	Excision partielle de l'hypophyse par voie sous-frontale	92.24.21 ↔	Téléradiothérapie à photons, accélérateur linéaire, sans guidage par l'image, jusqu'à 2 champs d'irradiation
07.62 ↔	Excision partielle de l'hypophyse, voie transsphénoïdale	92.24.22 ↔	Téléradiothérapie à photons, accélérateur linéaire, sans guidage par l'image, plus de 2 champs d'irradiation
07.63 ↔	Excision partielle de l'hypophyse, approche non précisée	92.24.23 ↔	Téléradiothérapie à photons, accélérateur linéaire, sans guidage par l'image, radiothérapie conformationnelle en 3D
07.64 ↔	Excision totale de l'hypophyse, voie sous-frontale	92.24.24 ↔	Téléradiothérapie à photons, accélérateur linéaire, sans guidage par l'image, radiothérapie avec modulation d'intensité
07.65 ↔	Excision totale de l'hypophyse, voie transsphénoïdale	92.24.30 ↔	Téléradiothérapie à photons: radiothérapie hautement complexe à l'aide d'équipements spécialisés
07.68 ↔	Excision totale de l'hypophyse, autre voie précisée	92.25.00 ↔	Téléradiothérapie par électron, accélérateur linéaire, SAP
07.69 ↔	Excision totale de l'hypophyse, approche non précisée		
07.71 ↔	Exploration de la fosse hypophysaire		
07.72 ↔	Incision de l'hypophyse		
07.79 ↔	Opération de l'hypophyse, autre		
38.01 ↔	Incision de vaisseaux intracrâniens		
38.31 ↔	Résection de vaisseaux intracrâniens, avec anastomose		
38.41 ↔	Résection de vaisseaux intracrâniens, avec remplacement		

92.25.01 ↔	Téléradiothérapie par électron, accélérateur linéaire, irradiation large	92.27.31 ↔	Implantation ou insertion d'élément radioactif (brachythérapie par des sources scellées de radionucléides), vaisseau coronaire
92.25.02 ↔	Téléradiothérapie par électron, accélérateur linéaire, irradiation hémicorporelle	92.27.39 ↔	Implantation ou insertion d'élément radioactif (brachythérapie par des sources scellées de radionucléides), autre vaisseau
92.25.03 ↔	Téléradiothérapie par électron, accélérateur linéaire, irradiation corporelle totale	92.27.40 ↔	Implantation ou insertion peropératoire d'élément radioactif (brachythérapie par des sources scellées de radionucléides)
92.25.04 ↔	Téléradiothérapie par électron, accélérateur linéaire, radiothérapie peropératoire	92.27.70 ↔	Moulages radioactifs, SAP
92.25.09 ↔	Téléradiothérapie par électron, accélérateur linéaire, autre	92.27.71 ↔	Moulages radioactifs: construction et application de moulage radioactif superficiel
92.25.11 ↔	Téléradiothérapie par électron, accélérateur linéaire, positionnement guidé par l'image	92.27.72 ↔	Moulages radioactifs: construction et pose d'applicateur non utilisé sur la surface corporelle
92.25.12 ↔	Téléradiothérapie par électron, accélérateur linéaire, positionnement guidé par l'image, jusqu'à 2 champs d'irradiation	92.27.73 ↔	Moulages radioactifs: construction et pose d'applicateur oculaire
92.25.13 ↔	Téléradiothérapie par électron, accélérateur linéaire, positionnement guidé par l'image, plus de 2 champs d'irradiation	92.27.79 ↔	Autres moulages radioactifs
92.25.14 ↔	Téléradiothérapie par électron, accélérateur linéaire, positionnement guidé par l'image, radiothérapie conformationnelle en 3D	92.28.00 ↔	Injection, instillation ou administration orale de radio-isotope, SAP
92.25.15 ↔	Téléradiothérapie par électron, accélérateur linéaire, positionnement guidé par l'image, radiothérapie avec modulation d'intensité	92.28.09 ↔	Injection, instillation ou administration orale de radio-isotopes, autre
92.25.21 ↔	Téléradiothérapie par électron, accélérateur linéaire, sans guidage par l'image, jusqu'à 2 champs d'irradiation	92.28.11 ↔	Thérapie de métastases osseuses par radionucléides libres
92.25.22 ↔	Téléradiothérapie par électron, accélérateur linéaire, sans guidage par l'image, plus de 2 champs d'irradiation	92.28.14 ↔	Instillation d'un radionucléide libre dans l'articulation
92.25.23 ↔	Téléradiothérapie par électron, accélérateur linéaire, sans guidage par l'image, radiothérapie conformationnelle en 3D	92.28.24 ↔	Radio-chimioembolisation intravasculaire sélective par le I-131-lipiodol
92.25.24 ↔	Téléradiothérapie par électron, accélérateur linéaire, sans guidage par l'image, radiothérapie avec modulation d'intensité	92.28.25 ↔	Radiothérapie intravasculaire sélective (SIRT) par embolisation avec des microsphères marquées à l'yttrium-90
92.26.00 ↔	Autre téléradiothérapie par particule radioactive, SAP	92.28.26 ↔	Radiothérapie intravasculaire sélective (SIRT) par embolisation avec des microsphères marquées à l'holmium-166
92.26.99 ↔	Autre téléradiothérapie par particule radioactive, autre	92.28.33 ↔	Brachythérapie endovasculaire au rhénium-188
92.27.00 ↔	Implantation ou insertion d'élément radioactif (brachythérapie par des sources scellées de radionucléides), surface corporelle, site d'application autre ou non spécifié	92.28.41 ↔	Traitement à l'iode radioactif, dose thérapeutique de I-131 jusqu'à 1,2 GBq, sans administration de thyrotropine recombinante (rh-TSH)
92.27.10 ↔	Implantation ou insertion d'élément radioactif (brachythérapie par des sources scellées de radionucléides), organes génitaux féminins, SAP	92.28.42 ↔	Traitement à l'iode radioactif, dose thérapeutique de I-131 jusqu'à 1,2 GBq, avec administration de thyrotropine recombinante (rh-TSH)
92.27.11 ↔	Implantation ou insertion d'élément radioactif (brachythérapie par des sources scellées de radionucléides), intra-utérine	92.28.43 ↔	Traitement à l'iode radioactif, dose thérapeutique de I-131 de plus de 1,2 GBq à moins de 5 GBq, sans administration de thyrotropine recombinante (rh-TSH)
92.27.12 ↔	Implantation ou insertion d'élément radioactif (brachythérapie par des sources scellées de radionucléides), intravaginale	92.28.44 ↔	Traitement à l'iode radioactif, dose thérapeutique de I-131 de plus de 1,2 GBq à moins de 5 GBq, avec administration de thyrotropine recombinante (rh-TSH)
92.27.13 ↔	Implantation ou insertion d'élément radioactif (brachythérapie par des sources scellées de radionucléides), intra-utérine et intravaginale combinée	92.28.45 ↔	Traitement à l'iode radioactif, dose thérapeutique de I-131 de 5 GBq et plus, sans administration de thyrotropine recombinante (rh-TSH)
92.27.21 ↔	Implantation ou insertion d'élément radioactif (brachythérapie par des sources scellées de radionucléides), surface corporelle	92.28.46 ↔	Traitement à l'iode radioactif, dose thérapeutique de I-131 de 5 GBq et plus, avec administration de thyrotropine recombinante (rh-TSH)
92.27.22 ↔	Implantation ou insertion d'élément radioactif (brachythérapie par des sources scellées de radionucléides), intracavitaire	92.28.51 ↔	Radioimmunothérapie par 90Y-ibritumomab-tiuxétan, parentérale
92.27.23 ↔	Implantation ou insertion d'élément radioactif (brachythérapie par des sources scellées de radionucléides), intraluminaire	92.28.52 ↔	Radioimmunothérapie par iode 131 [I-131] tositumomab, par voie parentérale
92.27.30 ↔	Implantation ou insertion d'élément radioactif (brachythérapie par des sources scellées de radionucléides), vaisseau non spécifié	92.28.53 ↔	Radioimmunothérapie par autres anticorps, parentérale
		92.28.64 ↔	Radiothérapie par ciblage de récepteurs avec l'analogue de la somatostatine TOC (octréotide) conjugué au DOTA
		92.28.65 ↔	Radiothérapie par ciblage de récepteurs avec l'analogue de la somatostatine TATE (octréotate) conjugué au DOTA
		92.28.66 ↔	Radiothérapie par ciblage de récepteurs par antagonistes de la somatostatine
		92.28.67 ↔	Radiothérapie par ciblage de récepteurs par ligands de PSMA
		92.28.69 ↔	Radiothérapie à petites molécules, autre

- 92.28.71 ↔ Administration parentérale de I-131-MIBG (méta-iodobenzylguanidine marquée à l'iode-131)
- 92.29.00 ↔ Brachythérapie par des sources scellées de radionucléides, SAP
- 92.29.09 ↔ Autre brachythérapie par des sources scellées de radionucléides
- 92.29.11 ↔ Brachythérapie interstitielle par implantation de sources radioactives amovibles dans un seul plan, faible débit de dose
- 92.29.12 ↔ Brachythérapie interstitielle par implantation de sources radioactives amovibles dans un seul plan, débit de dose pulsé (pulsed dose rate)
- 92.29.13 ↔ Brachythérapie interstitielle par implantation de sources radioactives amovibles dans un seul plan, haut débit de dose
- 92.29.19 ↔ Brachythérapie interstitielle par implantation de sources radioactives amovibles dans un seul plan, autre
- 92.29.21 ↔ Brachythérapie interstitielle par implantation de sources radioactives amovibles en fonction du volume dans plusieurs plans, faible débit de dose
- 92.29.22 ↔ Brachythérapie interstitielle par implantation de sources radioactives amovibles en fonction du volume dans plusieurs plans, débit de dose pulsé (pulsed dose rate)
- 92.29.23 ↔ Brachythérapie interstitielle par implantation de sources radioactives amovibles en fonction du volume dans plusieurs plans, haut débit de dose
- 92.29.24 ↔ Brachythérapie par implantation peropératoire de sources radioactives amovibles dans plusieurs plans, haut débit de dose
- 92.29.29 ↔ Brachythérapie interstitielle par implantation de sources radioactives amovibles en fonction du volume dans plusieurs plans, autre
- 92.29.31 ↔ Brachythérapie interstitielle par implantation de sources radioactives permanentes, jusqu'à 10 sources
- 92.29.32 ↔ Brachythérapie interstitielle par implantation de sources radioactives permanentes, de 11 à 15 sources
- 92.29.33 ↔ Brachythérapie interstitielle par implantation de sources radioactives permanentes, de 16 à 20 sources
- 92.29.34 ↔ Brachythérapie interstitielle par implantation de sources radioactives permanentes, de 21 à 25 sources
- 92.29.35 ↔ Brachythérapie interstitielle par implantation de sources radioactives permanentes, de 26 à 30 sources
- 92.29.36 ↔ Brachythérapie interstitielle par implantation de sources radioactives permanentes, de 31 à 35 sources
- 92.29.37 ↔ Brachythérapie interstitielle par implantation de sources radioactives permanentes, de 36 à 40 sources
- 92.29.38 ↔ Brachythérapie interstitielle par implantation de sources radioactives permanentes, de 41 à 45 sources
- 92.29.39 ↔ Brachythérapie interstitielle par implantation de sources radioactives permanentes, de 46 à 50 sources
- 92.29.3A ↔ Brachythérapie interstitielle par implantation de sources radioactives permanentes, de 51 à 55 sources
- 92.29.3B ↔ Brachythérapie interstitielle par implantation de sources radioactives permanentes, de 56 à 60 sources
- 92.29.3C ↔ Brachythérapie interstitielle par implantation de sources radioactives permanentes, de 61 à 65 sources
- 92.29.3D ↔ Brachythérapie interstitielle par implantation de sources radioactives permanentes, de 66 à 70 sources
- 92.29.3E ↔ Brachythérapie interstitielle par implantation de sources radioactives permanentes, 71 sources et plus
- 92.29.40 ↔ Brachythérapie par applicateurs superficiels, SAP
- 92.29.49 ↔ Autre brachythérapie par applicateurs superficiels
- 92.29.51 ↔ Enlèvement de sources scellées de radionucléides ou d'applicateurs inactifs sous anesthésie
- 92.30.00 ↔ Radiochirurgie stéréotaxique en un temps, SAP
- 92.30.01 ↔ Radiochirurgie stéréotaxique, en un temps: cérébrale, SAP
- 92.30.02 ↔ Radiochirurgie stéréotaxique, en un temps: extracérébrale, SAP
- 92.30.20 ↔ Radiochirurgie stéréotaxique, en un temps: cérébrale, radiothérapie à intensité modulée
- 92.30.21 ↔ Radiochirurgie stéréotaxique, en un temps: cérébrale, Intensity Modulated Arc Therapy (IMAT).
- 92.30.22 ↔ Radiochirurgie stéréotaxique, en un temps: cérébrale, guidée par l'image
- 92.30.30 ↔ Radiochirurgie stéréotaxique, en un temps: extracérébrale, radiothérapie avec modulation d'intensité
- 92.30.31 ↔ Radiochirurgie stéréotaxique, en un temps: extracérébrale, Intensity Modulated Arc Therapy (IMAT).
- 92.30.32 ↔ Radiochirurgie stéréotaxique, en un temps: extracérébrale, guidée par l'image
- 92.30.99 ↔ Radiochirurgie stéréotaxique, en un temps, autre
- 92.31.00 ↔ Radiochirurgie à photons non spécifiée, cérébrale
- 92.31.10 ↔ Radiochirurgie à photons non spécifiée, extracérébrale
- 92.32.00 ↔ Radiochirurgie photonique multisources, SAP
- 92.32.01 ↔ Radiochirurgie photonique multisources: gamma-knife
- 92.33.00 ↔ Radiochirurgie aux particules, SAP
- 92.33.01 ↔ Autre radiothérapie de haut voltage: radiochirurgie stéréotaxique, en un temps, cérébrale
- 92.33.11 ↔ Autre radiothérapie de haut voltage: radiochirurgie stéréotaxique, en un temps, extracérébrale
- 92.39.00 ↔ Autre radiochirurgie stéréotaxique, SAP
- 92.39.00 ↔ Autre radiochirurgie stéréotaxique, SAP
- 92.39.01 ↔ Autre radiothérapie de haut voltage, radiochirurgie stéréotaxique, fractionnée, cérébrale, SAP
- 92.39.01 ↔ Autre radiothérapie de haut voltage, radiochirurgie stéréotaxique, fractionnée, cérébrale, SAP
- 92.39.11 ↔ Autre radiothérapie de haut voltage, radiochirurgie stéréotaxique, fractionnée, extracérébrale, SAP
- 92.39.11 ↔ Autre radiothérapie de haut voltage, radiochirurgie stéréotaxique, fractionnée, extracérébrale, SAP
- 92.39.20 ↔ Autre radiothérapie de haut voltage, radiochirurgie stéréotaxique, fractionnée: cérébrale, radiothérapie à intensité modulée
- 92.39.20 ↔ Autre radiothérapie de haut voltage, radiochirurgie stéréotaxique, fractionnée: cérébrale, radiothérapie à intensité modulée
- 92.39.21 ↔ Autre radiothérapie de haut voltage, radiochirurgie stéréotaxique, fractionnée: cérébrale, Intensity Modulated Arc Therapy (IMAT).
- 92.39.21 ↔ Autre radiothérapie de haut voltage, radiochirurgie stéréotaxique, fractionnée: cérébrale, Intensity Modulated Arc Therapy (IMAT).
- 92.39.22 ↔ Autre radiothérapie de haut voltage, radiochirurgie stéréotaxique, fractionnée: cérébrale, guidée par l'image
- 92.39.22 ↔ Autre radiothérapie de haut voltage, radiochirurgie stéréotaxique, fractionnée: cérébrale, guidée par l'image
- 92.39.29 ↔ Autre radiothérapie de haut voltage, radiochirurgie stéréotaxique, fractionnée, cérébrale, autre

- 92.39.29 ↔ Autre radiothérapie de haut voltage, radiochirurgie stéréotaxique, fractionnée, cérébrale, autre
- 92.39.30 ↔ Autre radiothérapie de haut voltage, radiochirurgie stéréotaxique, fractionnée: extracérébrale, radiothérapie avec modulation d'intensité
- 92.39.30 ↔ Autre radiothérapie de haut voltage, radiochirurgie stéréotaxique, fractionnée: extracérébrale, radiothérapie avec modulation d'intensité
- 92.39.31 ↔ Autre radiothérapie de haut voltage, radiochirurgie stéréotaxique, fractionnée: extracérébrale, Intensity Modulated Arc Therapy (IMAT).
- 92.39.31 ↔ Autre radiothérapie de haut voltage, radiochirurgie stéréotaxique, fractionnée: extracérébrale, Intensity Modulated Arc Therapy (IMAT).
- 92.39.32 ↔ Autre radiothérapie de haut voltage, radiochirurgie stéréotaxique, fractionnée: extracérébrale, guidée par l'image
- 92.39.32 ↔ Autre radiothérapie de haut voltage, radiochirurgie stéréotaxique, fractionnée: extracérébrale, guidée par l'image
- 92.39.39 ↔ Autre radiothérapie de haut voltage, radiochirurgie stéréotaxique, fractionnée, extracérébrale, autre
- 92.39.39 ↔ Autre radiothérapie de haut voltage, radiochirurgie stéréotaxique, fractionnée, extracérébrale, autre
- 92.41 ↔ Radiothérapie par électrons peropératoire

Procédure B02-3

- 7A.28.51 ↔ Ostéotomie, colonne vertébrale, stade V
- 7A.28.61 ↔ Ostéotomie, colonne vertébrale, stade VI
- 7A.44.21 ↔ Cyphoplastie avec redressement vertébral par ballonnet gonflable, 1 corps vertébral
- 7A.44.22 ↔ Cyphoplastie avec redressement vertébral par ballonnet gonflable, 2 corps vertébraux
- 7A.44.23 ↔ Cyphoplastie avec redressement vertébral par ballonnet gonflable, 3 corps vertébraux
- 7A.44.24 ↔ Cyphoplastie avec redressement vertébral par ballonnet gonflable, 4 corps vertébraux et plus
- 7A.44.31 ↔ Cyphoplastie avec redressement vertébral par implant redresseur, 1 corps vertébral
- 7A.44.32 ↔ Cyphoplastie avec redressement vertébral par implant redresseur, 2 corps vertébraux
- 7A.44.33 ↔ Cyphoplastie avec redressement vertébral par implant redresseur, 3 corps vertébraux
- 7A.44.34 ↔ Cyphoplastie avec redressement vertébral par implant redresseur, 4 corps vertébraux et plus
- 7A.44.91 ↔ Cyphoplastie par autre dispositif de redressement vertébral, 1 corps vertébral
- 7A.44.92 ↔ Cyphoplastie par autre dispositif de redressement vertébral, 2 corps vertébraux
- 7A.44.93 ↔ Cyphoplastie par autre dispositif de redressement vertébral, 3 corps vertébraux
- 7A.44.94 ↔ Cyphoplastie par autre dispositif de redressement vertébral, 4 corps vertébraux et plus
- 7A.71.13 ↔ Fusion de vertèbres avec stabilisation de la colonne vertébrale, abord dorsal et dorsolatéral, 3 segments
- 7A.71.14 ↔ Fusion de vertèbres avec stabilisation de la colonne vertébrale, abord dorsal et dorsolatéral, 4 segments
- 7A.71.15 ↔ Fusion de vertèbres avec stabilisation de la colonne vertébrale, abord dorsal et dorsolatéral, 5 segments
- 7A.71.16 ↔ Fusion de vertèbres avec stabilisation de la colonne vertébrale, abord dorsal et dorsolatéral, 6 segments
- 7A.71.17 ↔ Fusion de vertèbres avec stabilisation de la colonne vertébrale, abord dorsal et dorsolatéral, 7 segments
- 7A.71.18 ↔ Fusion de vertèbres avec stabilisation de la colonne vertébrale, abord dorsal et dorsolatéral, 8 segments
- 7A.71.1A ↔ Fusion de vertèbres avec stabilisation de la colonne vertébrale, abord dorsal et dorsolatéral, 9 segments
- 7A.71.1B ↔ Fusion de vertèbres avec stabilisation de la colonne vertébrale, abord dorsal et dorsolatéral, 10 segments
- 7A.71.1C ↔ Fusion de vertèbres avec stabilisation de la colonne vertébrale, abord dorsal et dorsolatéral, 11 segments
- 7A.71.1D ↔ Fusion de vertèbres avec stabilisation de la colonne vertébrale, abord dorsal et dorsolatéral, 12 segments
- 7A.71.1E ↔ Fusion de vertèbres avec stabilisation de la colonne vertébrale, abord dorsal et dorsolatéral, 13 segments
- 7A.71.1F ↔ Fusion de vertèbres avec stabilisation de la colonne vertébrale, abord dorsal et dorsolatéral, 14 segments et plus
- 7A.71.23 ↔ Fusion de vertèbres avec stabilisation de la colonne vertébrale, abord ventral, 3 segments
- 7A.71.24 ↔ Fusion de vertèbres avec stabilisation de la colonne vertébrale, abord ventral, 4 segments
- 7A.71.25 ↔ Fusion de vertèbres avec stabilisation de la colonne vertébrale, abord ventral, 5 segments
- 7A.71.26 ↔ Fusion de vertèbres avec stabilisation de la colonne vertébrale, abord ventral, 6 segments
- 7A.71.27 ↔ Fusion de vertèbres avec stabilisation de la colonne vertébrale, abord ventral, 7 segments
- 7A.71.28 ↔ Fusion de vertèbres avec stabilisation de la colonne vertébrale, abord ventral, 8 segments
- 7A.71.2A ↔ Fusion de vertèbres avec stabilisation de la colonne vertébrale, abord ventral, 9 segments
- 7A.71.2B ↔ Fusion de vertèbres avec stabilisation de la colonne vertébrale, abord ventral, 10 segments
- 7A.71.2C ↔ Fusion de vertèbres avec stabilisation de la colonne vertébrale, abord ventral, 11 segments
- 7A.71.2D ↔ Fusion de vertèbres avec stabilisation de la colonne vertébrale, abord ventral, 12 segments
- 7A.71.2E ↔ Fusion de vertèbres avec stabilisation de la colonne vertébrale, abord ventral, 13 segments
- 7A.71.2F ↔ Fusion de vertèbres avec stabilisation de la colonne vertébrale, abord ventral, 14 segments et plus
- 7A.72.13 ↔ Stabilisation dynamique de la colonne vertébrale, abord dorsal et dorsolatéral, 3 segments
- 7A.72.14 ↔ Stabilisation dynamique de la colonne vertébrale, abord dorsal et dorsolatéral, 4 segments
- 7A.72.15 ↔ Stabilisation dynamique de la colonne vertébrale, abord dorsal et dorsolatéral, 5 segments
- 7A.72.16 ↔ Stabilisation dynamique de la colonne vertébrale, abord dorsal et dorsolatéral, 6 segments
- 7A.72.17 ↔ Stabilisation dynamique de la colonne vertébrale, abord dorsal et dorsolatéral, 7 segments
- 7A.72.18 ↔ Stabilisation dynamique de la colonne vertébrale, abord dorsal et dorsolatéral, 8 segments
- 7A.72.1A ↔ Stabilisation dynamique de la colonne vertébrale, abord dorsal et dorsolatéral, 9 segments
- 7A.72.1B ↔ Stabilisation dynamique de la colonne vertébrale, abord dorsal et dorsolatéral, 10 segments
- 7A.72.1C ↔ Stabilisation dynamique de la colonne vertébrale, abord dorsal et dorsolatéral, 11 segments
- 7A.72.1D ↔ Stabilisation dynamique de la colonne vertébrale, abord dorsal et dorsolatéral, 12 segments
- 7A.72.1E ↔ Stabilisation dynamique de la colonne vertébrale, abord dorsal et dorsolatéral, 13 segments
- 7A.72.1F ↔ Stabilisation dynamique de la colonne vertébrale, abord dorsal et dorsolatéral, 14 segments et plus
- 7A.72.23 ↔ Stabilisation dynamique de la colonne vertébrale, abord ventral, 3 segments
- 7A.72.24 ↔ Stabilisation dynamique de la colonne vertébrale, abord ventral, 4 segments
- 7A.72.25 ↔ Stabilisation dynamique de la colonne vertébrale, abord ventral, 5 segments

- 7A.72.26 ↔ Stabilisation dynamique de la colonne vertébrale, abord ventral, 6 segments
- 7A.72.27 ↔ Stabilisation dynamique de la colonne vertébrale, abord ventral, 7 segments
- 7A.72.28 ↔ Stabilisation dynamique de la colonne vertébrale, abord ventral, 8 segments
- 7A.72.2A ↔ Stabilisation dynamique de la colonne vertébrale, abord ventral, 9 segments
- 7A.72.2B ↔ Stabilisation dynamique de la colonne vertébrale, abord ventral, 10 segments
- 7A.72.2C ↔ Stabilisation dynamique de la colonne vertébrale, abord ventral, 11 segments
- 7A.72.2D ↔ Stabilisation dynamique de la colonne vertébrale, abord ventral, 12 segments
- 7A.72.2E ↔ Stabilisation dynamique de la colonne vertébrale, abord ventral, 13 segments
- 7A.72.2F ↔ Stabilisation dynamique de la colonne vertébrale, abord ventral, 14 segments et plus

Procédure B02-4

- 39.77.00 ↔ Intervention endovasculaire transluminale percutanée sur vaisseau(x) intracrânien(s), SAP
- 39.77.09 ↔ Intervention endovasculaire transluminale percutanée sur vaisseau(x) intracrânien(s), autre
- 39.77.10 ↔ Angioplastie percutanée à ballonnet de vaisseau(x) intracrânien(s)
- 39.77.20 ↔ Bladeangioplastie percutanée de vaisseau(x) intracrânien(s)
- 39.77.30 ↔ Angioplastie percutanée au laser de vaisseau(x) intracrânien(s)
- 39.77.40 ↔ Athérectomie percutanée de vaisseau(x) intracrânien(s)
- 39.77.60 ↔ Thrombectomie percutanée de vaisseau(x) intracrânien(s), SAP
- 39.77.61 ↔ Thrombectomie percutanée à lame rotative de vaisseau(x) intracrânien(s)
- 39.77.62 ↔ Thrombectomie percutanée de vaisseau(x) intracrânien(s) assistée par stent
- 39.77.69 ↔ Thrombectomie percutanée de vaisseau(x) intracrânien(s), autre
- 39.77.80 ↔ Spasmyolyse intra-artérielle transluminale percutanée lors de vasospasmes cérébrovasculaires
- 39.B1.11 ↔ Implantation transluminale (percutanée) de stents sans libération de substance médicamenteuse, vaisseaux intracrâniens
- 39.B2.11 ↔ Implantation transluminale (percutanée) de stents avec libération de substance médicamenteuse, vaisseaux intracrâniens
- 39.B3.11 ↔ Implantation transluminale (percutanée) de stents couverts sans libération de substance médicamenteuse, vaisseaux intracrâniens
- 39.B4.11 ↔ Implantation transluminale (percutanée) de stents couverts avec libération de substance médicamenteuse, vaisseaux intracrâniens
- 39.B5.11 ↔ Implantation transluminale (percutanée) de stents Cheatham-Platinum non couverts, vaisseaux intracrâniens
- 39.B6.11 ↔ Implantation transluminale (percutanée) de stents Cheatham-Platinum couverts, vaisseaux intracrâniens
- 39.B7.11 ↔ Implantation transluminale (percutanée) de stents à grand lumen non couverts, vaisseaux intracrâniens
- 39.B8.11 ↔ Implantation transluminale (percutanée) de stents à grand lumen couverts, vaisseaux intracrâniens
- 39.BE ↔ Implantation transluminale (percutanée) d'un stent auto-expansible de bifurcation, intracrânienne
- 39.BF.11 ↔ Implantation transluminale (percutanée) de micro-stents auto-expansibles, vaisseaux intracrâniens
- 92.20 ↔ Perfusion d'isotope radioactif liquide
- 92.21.00 ↔ Radiothérapie superficielle: SAP
- 92.21.01 ↔ Radiothérapie superficielle: jusqu'à 2 champs d'irradiation
- 92.21.02 ↔ Radiothérapie superficielle: plus de 2 champs d'irradiation
- 92.22.00 ↔ Radiothérapie en orthovoltage: SAP
- 92.22.01 ↔ Radiothérapie en orthovoltage: jusqu'à 2 champs d'irradiation
- 92.22.02 ↔ Radiothérapie en orthovoltage: plus de 2 champs d'irradiation
- 92.22.11 ↔ Radiothérapie peropératoire par rayons X, jusqu'à 300 kV
- 92.22.12 ↔ Radiothérapie peropératoire par rayons X, 300 kV - < 1 MV
- 92.22.19 ↔ Autre radiothérapie peropératoire par rayons X
- 92.23.00 ↔ Radiothérapie de haut voltage: SAP
- 92.23.01 ↔ Appareil de télécobalt, jusqu'à 2 champs d'irradiation
- 92.23.02 ↔ Appareil de télécobalt, 3 à 4 champs d'irradiation
- 92.23.03 ↔ Appareil de télécobalt plus de 4 champs d'irradiation ou radiothérapie conformationnelle en 3D
- 92.23.08 ↔ Radiothérapie de haut voltage: autres isotopes
- 92.23.09 ↔ Autre appareil de télécobalt
- 92.24.00 ↔ Téléradiothérapie à photons, accélérateur linéaire, SAP
- 92.24.01 ↔ Téléradiothérapie à photons, accélérateur linéaire, irradiation large
- 92.24.02 ↔ Téléradiothérapie à photons, accélérateur linéaire, irradiation hémicorporelle
- 92.24.03 ↔ Téléradiothérapie à photons, accélérateur linéaire, irradiation corporelle totale
- 92.24.04 ↔ Téléradiothérapie à photons, accélérateur linéaire, radiothérapie peropératoire
- 92.24.09 ↔ Téléradiothérapie à photons, accélérateur linéaire, autre
- 92.24.11 ↔ Téléradiothérapie à photons, accélérateur linéaire, positionnement guidé par l'image (IGRT), jusqu'à 2 champs d'irradiation
- 92.24.12 ↔ Téléradiothérapie à photons, accélérateur linéaire, positionnement guidé par l'image (IGRT), plus de 2 champs d'irradiation
- 92.24.13 ↔ Téléradiothérapie à photons, accélérateur linéaire, positionnement guidé par l'image (IGRT), radiothérapie conformationnelle en 3D
- 92.24.14 ↔ Téléradiothérapie à photons, accélérateur linéaire, positionnement guidé par l'image (IGRT), radiothérapie avec modulation d'intensité
- 92.24.21 ↔ Téléradiothérapie à photons, accélérateur linéaire, sans guidage par l'image, jusqu'à 2 champs d'irradiation
- 92.24.22 ↔ Téléradiothérapie à photons, accélérateur linéaire, sans guidage par l'image, plus de 2 champs d'irradiation
- 92.24.23 ↔ Téléradiothérapie à photons, accélérateur linéaire, sans guidage par l'image, radiothérapie conformationnelle en 3D
- 92.24.24 ↔ Téléradiothérapie à photons, accélérateur linéaire, sans guidage par l'image, radiothérapie avec modulation d'intensité
- 92.24.30 ↔ Téléradiothérapie à photons: radiothérapie hautement complexe à l'aide d'équipements spécialisés
- 92.25.00 ↔ Téléradiothérapie par électron, accélérateur linéaire, SAP
- 92.25.01 ↔ Téléradiothérapie par électron, accélérateur linéaire, irradiation large

92.25.02 ↔	Téléradiothérapie par électron, accélérateur linéaire, irradiation hémicorporelle	92.27.39 ↔	Implantation ou insertion d'élément radioactif (brachythérapie par des sources scellées de radionucléides), autre vaisseau
92.25.03 ↔	Téléradiothérapie par électron, accélérateur linéaire, irradiation corporelle totale	92.27.40 ↔	Implantation ou insertion peropératoires d'élément radioactif (brachythérapie par des sources scellées de radionucléides)
92.25.04 ↔	Téléradiothérapie par électron, accélérateur linéaire, radiothérapie peropératoire	92.27.70 ↔	Moulages radioactifs, SAP
92.25.09 ↔	Téléradiothérapie par électron, accélérateur linéaire, autre	92.27.71 ↔	Moulages radioactifs: construction et application de moulage radioactif superficiel
92.25.11 ↔	Téléradiothérapie par électron, accélérateur linéaire, positionnement guidé par l'image	92.27.72 ↔	Moulages radioactifs: construction et pose d'applicateur non utilisé sur la surface corporelle
92.25.12 ↔	Téléradiothérapie par électron, accélérateur linéaire, positionnement guidé par l'image, jusqu'à 2 champs d'irradiation	92.27.73 ↔	Moulages radioactifs: construction et pose d'applicateur oculaire
92.25.13 ↔	Téléradiothérapie par électron, accélérateur linéaire, positionnement guidé par l'image, plus de 2 champs d'irradiation	92.27.79 ↔	Autres moulages radioactifs
92.25.14 ↔	Téléradiothérapie par électron, accélérateur linéaire, positionnement guidé par l'image, radiothérapie conformationnelle en 3D	92.28.00 ↔	Injection, instillation ou administration orale de radio-isotope, SAP
92.25.15 ↔	Téléradiothérapie par électron, accélérateur linéaire, positionnement guidé par l'image, radiothérapie avec modulation d'intensité	92.28.09 ↔	Injection, instillation ou administration orale de radio-isotopes, autre
92.25.21 ↔	Téléradiothérapie par électron, accélérateur linéaire, sans guidage par l'image, jusqu'à 2 champs d'irradiation	92.28.11 ↔	Thérapie de métastases osseuses par radionucléides libres
92.25.22 ↔	Téléradiothérapie par électron, accélérateur linéaire, sans guidage par l'image, plus de 2 champs d'irradiation	92.28.14 ↔	Instillation d'un radionucléide libre dans l'articulation
92.25.23 ↔	Téléradiothérapie par électron, accélérateur linéaire, sans guidage par l'image, radiothérapie conformationnelle en 3D	92.28.24 ↔	Radio-chimioembolisation intravasculaire sélective par le I-131-lipiodol
92.25.24 ↔	Téléradiothérapie par électron, accélérateur linéaire, sans guidage par l'image, radiothérapie avec modulation d'intensité	92.28.25 ↔	Radiothérapie intravasculaire sélective (SIRT) par embolisation avec des microsphères marquées à l'yttrium-90
92.26.00 ↔	Autre téléradiothérapie par particule radioactive, SAP	92.28.26 ↔	Radiothérapie intravasculaire sélective (SIRT) par embolisation avec des microsphères marquées à l'holmium-166
92.26.99 ↔	Autre téléradiothérapie par particule radioactive, autre	92.28.33 ↔	Brachythérapie endovasculaire au rhénium-188
92.27.00 ↔	Implantation ou insertion d'élément radioactif (brachythérapie par des sources scellées de radionucléides), surface corporelle, site d'application autre ou non spécifié	92.28.41 ↔	Traitement à l'iode radioactif, dose thérapeutique de I-131 jusqu'à 1,2 GBq, sans administration de thyrotropine recombinante (rh-TSH)
92.27.10 ↔	Implantation ou insertion d'élément radioactif (brachythérapie par des sources scellées de radionucléides), organes génitaux féminins, SAP	92.28.42 ↔	Traitement à l'iode radioactif, dose thérapeutique de I-131 jusqu'à 1,2 GBq, avec administration de thyrotropine recombinante (rh-TSH)
92.27.11 ↔	Implantation ou insertion d'élément radioactif (brachythérapie par des sources scellées de radionucléides), intra-utérine	92.28.43 ↔	Traitement à l'iode radioactif, dose thérapeutique de I-131 de plus de 1,2 GBq à moins de 5 GBq, sans administration de thyrotropine recombinante (rh-TSH)
92.27.12 ↔	Implantation ou insertion d'élément radioactif (brachythérapie par des sources scellées de radionucléides), intravaginale	92.28.44 ↔	Traitement à l'iode radioactif, dose thérapeutique de I-131 de plus de 1,2 GBq à moins de 5 GBq, avec administration de thyrotropine recombinante (rh-TSH)
92.27.13 ↔	Implantation ou insertion d'élément radioactif (brachythérapie par des sources scellées de radionucléides), intra-utérine et intravaginale combinée	92.28.45 ↔	Traitement à l'iode radioactif, dose thérapeutique de I-131 de 5 GBq et plus, sans administration de thyrotropine recombinante (rh-TSH)
92.27.21 ↔	Implantation ou insertion d'élément radioactif (brachythérapie par des sources scellées de radionucléides), surface corporelle	92.28.46 ↔	Traitement à l'iode radioactif, dose thérapeutique de I-131 de 5 GBq et plus, avec administration de thyrotropine recombinante (rh-TSH)
92.27.22 ↔	Implantation ou insertion d'élément radioactif (brachythérapie par des sources scellées de radionucléides), intracavitaire	92.28.51 ↔	Radioimmunothérapie par 90Y-ibritumomab-tiuxétan, parentérale
92.27.23 ↔	Implantation ou insertion d'élément radioactif (brachythérapie par des sources scellées de radionucléides), intraluminale	92.28.52 ↔	Radioimmunothérapie par iode 131 [I-131] tositumomab, par voie parentérale
92.27.30 ↔	Implantation ou insertion d'élément radioactif (brachythérapie par des sources scellées de radionucléides), vaisseau non spécifié	92.28.53 ↔	Radioimmunothérapie par autres anticorps, parentérale
92.27.31 ↔	Implantation ou insertion d'élément radioactif (brachythérapie par des sources scellées de radionucléides), vaisseau coronaire	92.28.64 ↔	Radiothérapie par ciblage de récepteurs avec l'analogue de la somatostatine TOC (octréotide) conjugué au DOTA
		92.28.65 ↔	Radiothérapie par ciblage de récepteurs avec l'analogue de la somatostatine TATE (octréotate) conjugué au DOTA
		92.28.66 ↔	Radiothérapie par ciblage de récepteurs par antagonistes de la somatostatine
		92.28.67 ↔	Radiothérapie par ciblage de récepteurs par ligands de PSMA
		92.28.69 ↔	Radiothérapie à petites molécules, autre
		92.28.71 ↔	Administration parentérale de I-131-MIBG (méta-iodobenzylguanidine marquée à l'iode-131)
		92.29.00 ↔	Brachythérapie par des sources scellées de radionucléides, SAP

- 92.29.09 ↔ Autre brachythérapie par des sources scellées de radionucléides
- 92.29.11 ↔ Brachythérapie interstitielle par implantation de sources radioactives amovibles dans un seul plan, faible débit de dose
- 92.29.12 ↔ Brachythérapie interstitielle par implantation de sources radioactives amovibles dans un seul plan, débit de dose pulsé (pulsed dose rate)
- 92.29.13 ↔ Brachythérapie interstitielle par implantation de sources radioactives amovibles dans un seul plan, haut débit de dose
- 92.29.19 ↔ Brachythérapie interstitielle par implantation de sources radioactives amovibles dans un seul plan, autre
- 92.29.21 ↔ Brachythérapie interstitielle par implantation de sources radioactives amovibles en fonction du volume dans plusieurs plans, faible débit de dose
- 92.29.22 ↔ Brachythérapie interstitielle par implantation de sources radioactives amovibles en fonction du volume dans plusieurs plans, débit de dose pulsé (pulsed dose rate)
- 92.29.23 ↔ Brachythérapie interstitielle par implantation de sources radioactives amovibles en fonction du volume dans plusieurs plans, haut débit de dose
- 92.29.24 ↔ Brachythérapie par implantation peropératoire de sources radioactives amovibles dans plusieurs plans, haut débit de dose
- 92.29.29 ↔ Brachythérapie interstitielle par implantation de sources radioactives amovibles en fonction du volume dans plusieurs plans, autre
- 92.29.31 ↔ Brachythérapie interstitielle par implantation de sources radioactives permanentes, jusqu'à 10 sources
- 92.29.32 ↔ Brachythérapie interstitielle par implantation de sources radioactives permanentes, de 11 à 15 sources
- 92.29.33 ↔ Brachythérapie interstitielle par implantation de sources radioactives permanentes, de 16 à 20 sources
- 92.29.34 ↔ Brachythérapie interstitielle par implantation de sources radioactives permanentes, de 21 à 25 sources
- 92.29.35 ↔ Brachythérapie interstitielle par implantation de sources radioactives permanentes, de 26 à 30 sources
- 92.29.36 ↔ Brachythérapie interstitielle par implantation de sources radioactives permanentes, de 31 à 35 sources
- 92.29.37 ↔ Brachythérapie interstitielle par implantation de sources radioactives permanentes, de 36 à 40 sources
- 92.29.38 ↔ Brachythérapie interstitielle par implantation de sources radioactives permanentes, de 41 à 45 sources
- 92.29.39 ↔ Brachythérapie interstitielle par implantation de sources radioactives permanentes, de 46 à 50 sources
- 92.29.3A ↔ Brachythérapie interstitielle par implantation de sources radioactives permanentes, de 51 à 55 sources
- 92.29.3B ↔ Brachythérapie interstitielle par implantation de sources radioactives permanentes, de 56 à 60 sources
- 92.29.3C ↔ Brachythérapie interstitielle par implantation de sources radioactives permanentes, de 61 à 65 sources
- 92.29.3D ↔ Brachythérapie interstitielle par implantation de sources radioactives permanentes, de 66 à 70 sources
- 92.29.3E ↔ Brachythérapie interstitielle par implantation de sources radioactives permanentes, 71 sources et plus
- 92.29.40 ↔ Brachythérapie par applicateurs superficiels, SAP
- 92.29.49 ↔ Autre brachythérapie par applicateurs superficiels
- 92.29.51 ↔ Enlèvement de sources scellées de radionucléides ou d'applicateurs inactifs sous anesthésie
- 92.30.00 ↔ Radiochirurgie stéréotaxique en un temps, SAP
- 92.30.01 ↔ Radiochirurgie stéréotaxique, en un temps: cérébrale, SAP
- 92.30.02 ↔ Radiochirurgie stéréotaxique, en un temps: extracérébrale, SAP
- 92.30.20 ↔ Radiochirurgie stéréotaxique, en un temps: cérébrale, radiothérapie à intensité modulée
- 92.30.21 ↔ Radiochirurgie stéréotaxique, en un temps: cérébrale, Intensity Modulated Arc Therapy (IMAT).
- 92.30.22 ↔ Radiochirurgie stéréotaxique, en un temps: cérébrale, guidée par l'image
- 92.30.30 ↔ Radiochirurgie stéréotaxique, en un temps: extracérébrale, radiothérapie avec modulation d'intensité
- 92.30.31 ↔ Radiochirurgie stéréotaxique, en un temps: extracérébrale, Intensity Modulated Arc Therapy (IMAT).
- 92.30.32 ↔ Radiochirurgie stéréotaxique, en un temps: extracérébrale, guidée par l'image
- 92.30.99 ↔ Radiochirurgie stéréotaxique, en un temps, autre
- 92.31.00 ↔ Radiochirurgie à photons non spécifiée, cérébrale
- 92.31.10 ↔ Radiochirurgie à photons non spécifiée, extracérébrale
- 92.32.00 ↔ Radiochirurgie photonique multisources, SAP
- 92.32.01 ↔ Radiochirurgie photonique multisources: gamma-knife
- 92.33.00 ↔ Radiochirurgie aux particules, SAP
- 92.33.01 ↔ Autre radiothérapie de haut voltage: radiochirurgie stéréotaxique, en un temps, cérébrale
- 92.33.11 ↔ Autre radiothérapie de haut voltage: radiochirurgie stéréotaxique, en un temps, extracérébrale
- 92.39.00 ↔ Autre radiochirurgie stéréotaxique, SAP
- 92.39.01 ↔ Autre radiothérapie de haut voltage, radiochirurgie stéréotaxique, fractionnée, cérébrale, SAP
- 92.39.11 ↔ Autre radiothérapie de haut voltage, radiochirurgie stéréotaxique, fractionnée, extracérébrale, SAP
- 92.39.20 ↔ Autre radiothérapie de haut voltage, radiochirurgie stéréotaxique, fractionnée: cérébrale, radiothérapie à intensité modulée
- 92.39.21 ↔ Autre radiothérapie de haut voltage, radiochirurgie stéréotaxique, fractionnée: cérébrale, Intensity Modulated Arc Therapy (IMAT).
- 92.39.22 ↔ Autre radiothérapie de haut voltage, radiochirurgie stéréotaxique, fractionnée: cérébrale, guidée par l'image
- 92.39.29 ↔ Autre radiothérapie de haut voltage, radiochirurgie stéréotaxique, fractionnée, cérébrale, autre
- 92.39.30 ↔ Autre radiothérapie de haut voltage, radiochirurgie stéréotaxique, fractionnée: extracérébrale, radiothérapie avec modulation d'intensité
- 92.39.31 ↔ Autre radiothérapie de haut voltage, radiochirurgie stéréotaxique, fractionnée: extracérébrale, Intensity Modulated Arc Therapy (IMAT).
- 92.39.32 ↔ Autre radiothérapie de haut voltage, radiochirurgie stéréotaxique, fractionnée: extracérébrale, guidée par l'image
- 92.39.39 ↔ Autre radiothérapie de haut voltage, radiochirurgie stéréotaxique, fractionnée, extracérébrale, autre
- 92.41 ↔ Radiothérapie par électrons peropératoire

Procédure B02-5

01.32.00 ↔	Lobotomie et tractotomie, SAP	02.13 ↔	Ligature de vaisseaux méningés
01.32.10 ↔	Lobotomie et tractotomie, cingulotomie	02.14 ↔	Excision du plexus choroïde
01.32.11 ↔	Lobotomie et tractotomie, transection sous-piale	02.2 ↔	Ventriculostomie
01.32.12 ↔	Lobotomie et tractotomie, lobotomie multiples	02.51.00 ↔	Synangiose, SAP
01.32.20 ↔	Lobotomie et tractotomie, interruption stéréotaxique de systèmes de communication nerveuse	02.51.11 ↔	EDAS (encéphalo-duro-artério-synangiose)
01.32.99 ↔	Lobotomie et tractotomie, autre	02.51.12 ↔	EDAS (encéphalo-duro-artério-synangiose), application de la dure-mère inversée sur le cortex cérébral
01.39.10 ↔	Autre incision du cerveau pour évacuation d'hématome intracérébral	02.51.13 ↔	EDAS (encéphalo-duro-artério-synangiose), application d'une artère et de la dure-mère inversée sur le cortex cérébral
01.39.11 ↔	Autre incision du cerveau pour évacuation d'abcès intracérébral	02.51.14 ↔	EMS (encéphalo-myo-synangiose)
01.39.20 ↔	Autre incision du cerveau, évacuation stéréotaxique d'hématome intracranien	02.51.15 ↔	EGPS (encéphalo-galéo-périosto-synangiose)
01.39.21 ↔	Autre incision du cerveau, évacuation stéréotaxique d'abcès intracranien	02.51.99 ↔	Synangiose, autre
01.41 ↔	Opération du thalamus	02.92 ↔	Réparation du cerveau
01.42 ↔	Opération du globus pallidum	02.93.30 ↔	Implantation ou remplacement d'électrodes pour neurostimulation intracrânienne, SAP
01.51.00 ↔	Excision et destruction de lésion ou tissu du cerveau et des méninges cérébrales, SAP	02.93.31 ↔	Implantation ou remplacement de micro-électrode(s) temporaire(s) de dérivation et de stimulation monoculaire
01.51.10 ↔	Excision de tissu tumoral des méninges cérébrales avec préparation de tissus adjacents infiltrés	02.93.32 ↔	Implantation ou remplacement de micro-électrode(s) temporaire(s) de dérivation et de stimulation multiloculaire
01.51.19 ↔	Excision de tissu ou de lésion méningée cérébrale, autre	02.93.33 ↔	Implantation ou remplacement de micro-électrode(s) permanente(s) de dérivation et de stimulation monoculaire
01.51.21 ↔	Excision de tissu intracérébral de tumeur primaire	02.93.34 ↔	Implantation ou remplacement de micro-électrode(s) permanente(s) de dérivation et de stimulation multiloculaire
01.51.22 ↔	Excision de tissu intracérébral de tumeur d'origine non cérébrale	02.93.39 ↔	Implantation ou remplacement d'électrodes pour neurostimulation intracrânienne, autre
01.51.29 ↔	Excision de lésion ou tissu du cerveau, autre	02.93.40 ↔	Révision sans remplacement d'électrodes pour neurostimulation intracrânienne, SAP
01.51.31 ↔	Destruction de lésion ou de tissu des méninges	02.93.41 ↔	Révision sans remplacement d'électrodes pour neurostimulation intracrânienne, stéréotaxique, système permanent à une électrode pour stimulation permanente
01.51.41 ↔	Destruction de tissu intracérébral de tumeur primaire	02.93.42 ↔	Révision sans remplacement d'électrodes pour neurostimulation intracrânienne, stéréotaxique, système permanent à plusieurs électrodes pour stimulation permanente
01.51.42 ↔	Destruction de tissu intracérébral de tumeur d'origine non cérébrale	02.93.49 ↔	Révision sans remplacement d'électrodes pour neurostimulation intracrânienne, autre
01.51.49 ↔	Destruction de tissus ou de lésion du cerveau, autre	02.96 ↔	Insertion d'électrodes sphénoïdales
01.52.00 ↔	Hémisphérectomie, SAP	02.99.10 ↔	Interventions stéréotaxiques au niveau du liquide céphalo-rachidien
01.52.10 ↔	Hémisphérectomie, tissu intracérébral de tumeur cérébrale primaire	02.99.11 ↔	Implantation et explantation stéréotaxique de matériel radioactif en tant qu'intervention indépendante
01.52.11 ↔	Hémisphérectomie, tissu intracérébral de tumeur cérébrale d'origine non cérébrale	02.99.12 ↔	Implantation stéréotaxique de tissus dans le crâne, le cerveau et les méninges cérébrales
01.52.99 ↔	Hémisphérectomie, autre	02.99.13 ↔	Instillation stéréotaxique de médicaments en tant qu'intervention indépendante
01.53.00 ↔	Lobectomie du cerveau, SAP	02.99.14 ↔	Implantation, révision ou remplacement stéréotaxique de cathéter(s) intracérébral(aux) pour perfusion intraventriculaire
01.53.10 ↔	Lobectomie du cerveau, tissu intracérébral de tumeur cérébrale primaire	02.99.20 ↔	Conversion d'une dérivation (drainage) de liquide céphalo-rachidien en une dérivation multiple
01.53.11 ↔	Lobectomie du cerveau, tissu intracérébral de tumeur cérébrale d'origine non cérébrale	02.99.29 ↔	Autre révision et enlèvement de dérivation de liquide céphalo-rachidien
01.53.99 ↔	Lobectomie du cerveau, autre	02.99.30 ↔	Implantation ou remplacement de capteur de mesure intracrânien
01.59 ↔	Autre excision ou destruction de tissus cérébraux ou méninges, autre	02.99.31 ↔	Révision sans remplacement de capteur de mesure intracrânien
01.6X.11 ↔	Excision et destruction de tissu tumoral de la calotte crânienne	02.99.40 ↔	Implantation ou remplacement de neuroprothèse
01.6X.21 ↔	Excision et destruction d'autre tissu pathologique de la calotte crânienne	02.99.41 ↔	Révision sans remplacement de neuroprothèse
02.01 ↔	Ouverture de suture crânienne	02.99.50 ↔	Implantation et enlèvement de système de cathéter à ballonnet pour brachythérapie intracérébrale
02.06.10 ↔	Cranioplastie fronto-orbitaire pour transposition		
02.06.20 ↔	Reconstruction de la boîte crânienne sans participation des os faciaux, avec un implant simple (ciment osseux, matériau alloplastique)		
02.06.30 ↔	Reconstruction de la boîte crânienne et des os faciaux avec un implant simple (ciment osseux, matériau alloplastique)		
02.07 ↔	Enlèvement de plaque crânienne		
02.12.10 ↔	Autre réparation de méninges cérébrales sans cranioplastie		
02.12.20 ↔	Autre réparation de méninges cérébrales avec cranioplastie		
02.12.21 ↔	Autre duroplastie avec cranioplastie de la convexité		
02.12.22 ↔	Autre duroplastie avec cranioplastie de la charnière crânio-cervicale		

02.99.90 ↔	Autre opération stéréotaxique du crâne, du cerveau et des méninges cérébrales	07.65 ↔	Excision totale de l'hypophyse, voie transsphénoïdale
04.01.00 ↔	Excision de neurinome du nerf auditif, SAP	07.68 ↔	Excision totale de l'hypophyse, autre voie précisée
04.01.10 ↔	Excision de neurinome du nerf auditif par craniotomie	07.69 ↔	Excision totale de l'hypophyse, approche non précisée
04.01.11 ↔	Excision de neurinome du nerf auditif, par voie translabrynthique	07.71 ↔	Exploration de la fosse hypophysaire
04.01.99 ↔	Excision de neurinome du nerf auditif, autre	07.72 ↔	Incision de l'hypophyse
04.41 ↔	Décompression de la racine du nerf trijumeau	07.79 ↔	Opération de l'hypophyse, autre
07.13.00 ↔	Biopsie de la glande hypophyse, par voie transfrontale, SAP	38.01 ↔	Incision de vaisseaux intracrâniens
07.13.10 ↔	Biopsie fermée [percutanée] [à l'aiguille] de la glande hypophyse, par voie transfrontale	38.31 ↔	Résection de vaisseaux intracrâniens, avec anastomose
07.13.11 ↔	Biopsie ouverte de la glande hypophyse, par voie transfrontale	38.41 ↔	Résection de vaisseaux intracrâniens, avec remplacement
07.13.12 ↔	Biopsie stéréotaxique de la glande hypophyse, par voie transfrontale	38.61 ↔	Autre excision de vaisseaux intracrâniens
07.13.99 ↔	Biopsie de la glande hypophyse par voie transfrontale, autre	39.28 ↔	Pontage ou shunt vasculaire extra-intracrânien
07.14.00 ↔	Biopsie de la glande hypophyse par voie transsphénoïdale, SAP	39.2A ↔	Pontage ou shunt vasculaire intra-intracrânien
07.14.10 ↔	Biopsie fermée [percutanée] [à l'aiguille] de la glande hypophyse par voie transsphénoïdale	39.51.00 ↔	Clippage d'anévrisme, SAP
07.14.11 ↔	Biopsie ouverte de la glande hypophyse, par voie transsphénoïdale	39.51.11 ↔	Clippage d'anévrisme intracrânien
07.14.12 ↔	Biopsie stéréotaxique de la glande hypophyse, par voie transsphénoïdale	39.51.99 ↔	Clippage d'anévrisme, autre
07.14.99 ↔	Biopsie de la glande hypophyse par voie transsphénoïdale, autre	39.53 ↔	Réparation de fistule artério-veineuse
07.15 ↔	Biopsie de glande hypophyse, par voie non précisée	92.39.00 ↔	Autre radiochirurgie stéréotaxique, SAP
07.17.00 ↔	Biopsie de la glande pinéale, SAP	92.39.01 ↔	Autre radiothérapie de haut voltage, radiochirurgie stéréotaxique, fractionnée, cérébrale, SAP
07.17.10 ↔	Biopsie fermée [percutanée] [à l'aiguille] de la glande pinéale	92.39.11 ↔	Autre radiothérapie de haut voltage, radiochirurgie stéréotaxique, fractionnée, extracérébrale, SAP
07.17.11 ↔	Biopsie ouverte de la glande pinéale	92.39.20 ↔	Autre radiothérapie de haut voltage, radiochirurgie stéréotaxique, fractionnée: cérébrale, radiothérapie à intensité modulée
07.17.12 ↔	Biopsie stéréotaxique de la glande pinéale	92.39.21 ↔	Autre radiothérapie de haut voltage, radiochirurgie stéréotaxique, fractionnée: cérébrale, Intensity Modulated Arc Therapy (IMAT).
07.17.99 ↔	Biopsie de la glande pinéale, autre	92.39.22 ↔	Autre radiothérapie de haut voltage, radiochirurgie stéréotaxique, fractionnée: cérébrale, guidée par l'image
07.51 ↔	Exploration du champ épiphysaire	92.39.29 ↔	Autre radiothérapie de haut voltage, radiochirurgie stéréotaxique, fractionnée, cérébrale, autre
07.52 ↔	Incision de l'épiphyse	92.39.30 ↔	Autre radiothérapie de haut voltage, radiochirurgie stéréotaxique, fractionnée: extracérébrale, radiothérapie avec modulation d'intensité
07.53 ↔	Excision partielle de l'épiphyse	92.39.31 ↔	Autre radiothérapie de haut voltage, radiochirurgie stéréotaxique, fractionnée: extracérébrale, Intensity Modulated Arc Therapy (IMAT).
07.54 ↔	Excision totale de l'épiphyse	92.39.32 ↔	Autre radiothérapie de haut voltage, radiochirurgie stéréotaxique, fractionnée: extracérébrale, guidée par l'image
07.59 ↔	Opérations de l'épiphyse, autre	92.39.39 ↔	Autre radiothérapie de haut voltage, radiochirurgie stéréotaxique, fractionnée, extracérébrale, autre
07.61 ↔	Excision partielle de l'hypophyse par voie sous-frontale		
07.62 ↔	Excision partielle de l'hypophyse, voie transsphénoïdale		
07.63 ↔	Excision partielle de l'hypophyse, approche non précisée		
07.64 ↔	Excision totale de l'hypophyse, voie sous-frontale		

Procédure B02-6

99.B7.12 ‡↔	Traitement complexe de médecine intensive, 120 à 184 points de dépense	99.B7.1C ‡↔	Traitement complexe de médecine intensive, 2209 à 2484 points de dépense
99.B7.13 ‡↔	Traitement complexe de médecine intensive, 185 à 360 points de dépense	99.B7.1D ‡↔	Traitement complexe de médecine intensive, 2485 à 2760 points de dépense
99.B7.14 ‡↔	Traitement complexe de médecine intensive, 361 à 552 points de dépense	99.B7.1E ‡↔	Traitement complexe de médecine intensive, 2761 à 3220 points de dépense
99.B7.15 ‡↔	Traitement complexe de médecine intensive, 553 à 828 points de dépense	99.B7.1F ‡↔	Traitement complexe de médecine intensive, 3221 à 3680 points de dépense
99.B7.16 ‡↔	Traitement complexe de médecine intensive, 829 à 1104 points de dépense	99.B7.1G ‡↔	Traitement complexe de médecine intensive, 3681 à 4600 points de dépense
99.B7.17 ‡↔	Traitement complexe de médecine intensive, 1105 à 1380 points de dépense	99.B7.1H ‡↔	Traitement complexe de médecine intensive, 4601 à 5520 points de dépense
99.B7.18 ‡↔	Traitement complexe de médecine intensive, 1381 à 1656 points de dépense	99.B7.1I ‡↔	Traitement complexe de médecine intensive, 5521 à 7360 points de dépense
99.B7.1A ‡↔	Traitement complexe de médecine intensive, 1657 à 1932 points de dépense	99.B7.1J ‡↔	Traitement complexe de médecine intensive, 7361 à 9200 points de dépense
99.B7.1B ‡↔	Traitement complexe de médecine intensive, 1933 à 2208 points de dépense	99.B7.1K ‡↔	Traitement complexe de médecine intensive, 9201 à 11040 points de dépense

99.B7.1L ‡↔ Traitement complexe de médecine intensive, 11041 à 13800 points de dépense	99.B7.2N ‡↔ Traitement complexe de médecine intensive chez l'enfant (procédure de base), 13721 à 16660 points de dépense
99.B7.1M ‡↔ Traitement complexe de médecine intensive, 13801 à 16560 points de dépense	99.B7.2O ‡↔ Traitement complexe de médecine intensive chez l'enfant (procédure de base), 16661 à 19600 points de dépense
99.B7.1N ‡↔ Traitement complexe de médecine intensive, 16561 à 19320 points de dépense	99.B7.2P ‡↔ Traitement complexe de médecine intensive chez l'enfant (procédure de base), 19601 points de dépense et plus
99.B7.1O ‡↔ Traitement complexe de médecine intensive, 19321 points de dépense et plus	99.B8.12 ‡↔ Traitement complexe en U-IMC chez l'adulte, 120 à 184 points de dépense
99.B7.21 ‡↔ Traitement complexe de médecine intensive chez l'enfant (procédure de base), 197 à 392 points de dépense	99.B8.13 ‡↔ Traitement complexe en U-IMC chez l'adulte, 185 à 360 points de dépense
99.B7.22 ‡↔ Traitement complexe de médecine intensive chez l'enfant (procédure de base), 393 à 588 points de dépense	99.B8.14 ‡↔ Traitement complexe en U-IMC chez l'adulte, 361 à 552 points de dépense
99.B7.23 ‡↔ Traitement complexe de médecine intensive chez l'enfant (procédure de base), 589 à 784 points de dépense	99.B8.15 ‡↔ Traitement complexe en U-IMC chez l'adulte, 553 à 828 points de dépense
99.B7.24 ‡↔ Traitement complexe de médecine intensive chez l'enfant (procédure de base), 785 à 980 points de dépense	99.B8.16 ‡↔ Traitement complexe en U-IMC chez l'adulte, 829 à 1104 points de dépense
99.B7.25 ‡↔ Traitement complexe de médecine intensive chez l'enfant (procédure de base), 981 à 1176 points de dépense	99.B8.17 ‡↔ Traitement complexe en U-IMC chez l'adulte, 1105 à 1380 points de dépense
99.B7.26 ‡↔ Traitement complexe de médecine intensive chez l'enfant (procédure de base), 1177 à 1470 points de dépense	99.B8.18 ‡↔ Traitement complexe en U-IMC chez l'adulte, 1381 à 1656 points de dépense
99.B7.27 ‡↔ Traitement complexe de médecine intensive chez l'enfant (procédure de base), 1471 à 1764 points de dépense	99.B8.1A ‡↔ Traitement complexe en U-IMC chez l'adulte, 1657 à 1932 points de dépense
99.B7.28 ‡↔ Traitement complexe de médecine intensive chez l'enfant (procédure de base), 1765 à 2058 points de dépense	99.B8.1B ‡↔ Traitement complexe en U-IMC chez l'adulte, 1933 à 2208 points de dépense
99.B7.2A ‡↔ Traitement complexe de médecine intensive chez l'enfant (procédure de base), 2059 à 2352 points de dépense	99.B8.1C ‡↔ Traitement complexe en U-IMC chez l'adulte, 2209 à 2484 points de dépense
99.B7.2B ‡↔ Traitement complexe de médecine intensive chez l'enfant (procédure de base), 2353 à 2646 points de dépense	99.B8.1D ‡↔ Traitement complexe en U-IMC chez l'adulte, 2485 à 2760 points de dépense
99.B7.2C ‡↔ Traitement complexe de médecine intensive chez l'enfant (procédure de base), 2647 à 2940 points de dépense	99.B8.1E ‡↔ Traitement complexe en U-IMC chez l'adulte, 2761 à 3220 points de dépense
99.B7.2D ‡↔ Traitement complexe de médecine intensive chez l'enfant (procédure de base), 2941 à 3430 points de dépense	99.B8.1F ‡↔ Traitement complexe en U-IMC chez l'adulte, 3221 à 3680 points de dépense
99.B7.2E ‡↔ Traitement complexe de médecine intensive chez l'enfant (procédure de base), 3431 à 3920 points de dépense	99.B8.1G ‡↔ Traitement complexe en U-IMC chez l'adulte, 3681 à 4600 points de dépense
99.B7.2F ‡↔ Traitement complexe de médecine intensive chez l'enfant (procédure de base), 3921 à 4410 points de dépense	99.B8.1H ‡↔ Traitement complexe en U-IMC chez l'adulte, 4601 à 5520 points de dépense
99.B7.2G ‡↔ Traitement complexe de médecine intensive chez l'enfant (procédure de base), 4411 à 4900 points de dépense	99.B8.1I ‡↔ Traitement complexe en U-IMC chez l'adulte, 5521 à 7360 points de dépense
99.B7.2H ‡↔ Traitement complexe de médecine intensive chez l'enfant (procédure de base), 4901 à 5880 points de dépense	99.B8.1J ‡↔ Traitement complexe en U-IMC chez l'adulte, 7361 à 9200 points de dépense
99.B7.2I ‡↔ Traitement complexe de médecine intensive chez l'enfant (procédure de base), 5881 à 6860 points de dépense	99.B8.1K ‡↔ Traitement complexe en U-IMC chez l'adulte, 9201 à 11040 points de dépense
99.B7.2J ‡↔ Traitement complexe de médecine intensive chez l'enfant (procédure de base), 6861 à 7840 points de dépense	99.B8.1L ‡↔ Traitement complexe en U-IMC chez l'adulte, 11041 à 13800 points de dépense
99.B7.2K ‡↔ Traitement complexe de médecine intensive chez l'enfant (procédure de base), 7841 à 9800 points de dépense	99.B8.1M ‡↔ Traitement complexe en U-IMC chez l'adulte, 13801 à 16560 points de dépense
99.B7.2L ‡↔ Traitement complexe de médecine intensive chez l'enfant (procédure de base), 9801 à 11760 points de dépense	99.B8.1N ‡↔ Traitement complexe en U-IMC chez l'adulte, 16561 à 19320 points de dépense
99.B7.2M ‡↔ Traitement complexe de médecine intensive chez l'enfant (procédure de base), 11761 à 13720 points de dépense	99.B8.1O ‡↔ Traitement complexe en U-IMC chez l'adulte, 19321 points de dépense et plus
	99.B8.21 ‡↔ Traitement complexe en U-IMC chez l'enfant, 197 à 392 points de dépense
	99.B8.22 ‡↔ Traitement complexe en U-IMC chez l'enfant, 393 à 588 points de dépense
	99.B8.23 ‡↔ Traitement complexe en U-IMC chez l'enfant, 589 à 784 points de dépense
	99.B8.24 ‡↔ Traitement complexe en U-IMC chez l'enfant, 785 à 980 points de dépense
	99.B8.25 ‡↔ Traitement complexe en U-IMC chez l'enfant, 981 à 1176 points de dépense
	99.B8.26 ‡↔ Traitement complexe en U-IMC chez l'enfant, 1177 à 1470 points de dépense
	99.B8.27 ‡↔ Traitement complexe en U-IMC chez l'enfant, 1471 à 1764 points de dépense
	99.B8.28 ‡↔ Traitement complexe en U-IMC chez l'enfant, 1765 à 2058 points de dépense
	99.B8.2A ‡↔ Traitement complexe en U-IMC chez l'enfant, 2059 à 2352 points de dépense

99.B8.2B ‡↔ Traitement complexe en U-IMC chez l'enfant, 2353 à 2646 points de dépense	99.B8.2J ‡↔ Traitement complexe en U-IMC chez l'enfant, 6861 à 7840 points de dépense
99.B8.2C ‡↔ Traitement complexe en U-IMC chez l'enfant, 2647 à 2940 points de dépense	99.B8.2K ‡↔ Traitement complexe en U-IMC chez l'enfant, 7841 à 9800 points de dépense
99.B8.2D ‡↔ Traitement complexe en U-IMC chez l'enfant, 2941 à 3430 points de dépense	99.B8.2L ‡↔ Traitement complexe en U-IMC chez l'enfant, 9801 à 11760 points de dépense
99.B8.2E ‡↔ Traitement complexe en U-IMC chez l'enfant, 3431 à 3920 points de dépense	99.B8.2M ‡↔ Traitement complexe en U-IMC chez l'enfant, 11761 à 13720 points de dépense
99.B8.2F ‡↔ Traitement complexe en U-IMC chez l'enfant, 3921 à 4410 points de dépense	99.B8.2N ‡↔ Traitement complexe en U-IMC chez l'enfant, 13721 à 16660 points de dépense
99.B8.2G ‡↔ Traitement complexe en U-IMC chez l'enfant, 4411 à 4900 points de dépense	99.B8.2O ‡↔ Traitement complexe en U-IMC chez l'enfant, 16661 à 19600 points de dépense
99.B8.2H ‡↔ Traitement complexe en U-IMC chez l'enfant, 4901 à 5880 points de dépense	99.B8.2P ‡↔ Traitement complexe en U-IMC chez l'enfant, 19601 points de dépense et plus
99.B8.2I ‡↔ Traitement complexe en U-IMC chez l'enfant, 5881 à 6860 points de dépense	

ADRG B03**Interventions opératoires pour para/tétraplégie, affection cérébrale et interventions pour paralysie cérébrale, dystrophie musculaire, neuropathie, ou interventions sur la colonne vertébrale et la moelle osseuse**

Diagnostic principal dans le tableau B03-1 et (au moins une procédure dans le tableau B03-2) ou au moins une procédure dans le tableau B03-3

DRG B03A**Interventions opératoires pour para/tétraplégie, affection cérébrale et interventions pour paralysie cérébrale, dystrophie musculaire, neuropathie ou interventions sur la colonne vertébrale et la moelle osseuse, et traitement complexe de soins intensifs/traitement complexe en unité de soins intermédiaires > 196/119 points, ou âge < 16 ans**

Au moins une procédure dans le tableau B03-4 ou $\bar{\text{A}}\text{ge} < 16 \text{ Jahre}$

DRG B03B**Interventions opératoires pour para/tétraplégie, affection cérébrale et interventions pour paralysie cérébrale, dystrophie musculaire, neuropathie ou interventions sur la colonne vertébrale et la moelle osseuse, et procédure de complication, âge > 15 ans**

Procédure dans le tableau B03-5

DRG B03C**Interventions opératoires pour para/tétraplégie, affection cérébrale et interventions pour paralysie cérébrale, dystrophie musculaire, neuropathie ou interventions sur la colonne vertébrale et la moelle osseuse, âge > 15 ans****Diagnostic B03-1**

G04.1	Myélopathie associée à un virus lymphotrope des lymphocytes T humains	G25.81	Syndrome de(s) jambes sans repos [Restless Legs Syndrome]
G11.0	Ataxie congénitale non progressive	G25.88	Autres syndromes précisés extrapyramidaux et troubles de la motricité
G11.1	Ataxie cérébelleuse à début précoce	G35.0	Première manifestation d'une sclérose en plaques
G11.2	Ataxie cérébelleuse tardive	G35.10	Sclérose en plaques rémittente (évolution par poussées): Sans mention d'exacerbation aiguë ou de progression
G11.3	Ataxie cérébelleuse avec défaut de réparation de l'ADN	G35.11	Sclérose en plaques rémittente (évolution par poussées): Avec mention d'exacerbation aiguë ou de progression
G11.4	Paraplégie spastique héréditaire	G35.20	Sclérose en plaques progressive d'emblée (chronique, progressive primaire): Sans mention d'exacerbation aiguë ou de progression
G11.8	Autres ataxies héréditaires	G35.21	Sclérose en plaques progressive d'emblée (chronique, progressive primaire): Avec mention d'exacerbation aiguë ou de progression
G12.0	Amyotrophie spinale infantile, type I [Werdnig-Hoffman]	G35.30	Sclérose en plaques rémittente progressive (chronique, secondairement progressive): Sans mention d'exacerbation aiguë ou de progression
G12.1	Autres amyotrophies spinales héréditaires		
G12.2	Maladies du neurone moteur		
G12.8	Autres amyotrophies spinales et syndromes apparentés		
G21.0	Syndrome malin des neuroleptiques		
G21.1	Autres syndromes secondaires parkinsoniens dus à des médicaments		
G23.1	Ophthalmoplégie supranucléaire progressive [maladie de Steele-Richardson-Olszewski]		
G25.80	Mouvements périodiques des jambes au cours du sommeil		

G35.31	Sclérose en plaques rémittente progressive (chronique, secondairement progressive): Avec mention d'exacerbation aiguë ou de progression	G45.23	Accident ischémique transitoire de territoires artériels précérébraux multiples et bilatéraux: Régression totale en moins d'une heure
G36.0	Neuromyéélite optique [Devic]	G45.42	Amnésie globale transitoire: Régression totale en 1 à 24 heures
G36.1	Leucoencéphalite hémorragique aiguë et subaiguë [Hurst]	G45.43	Amnésie globale transitoire: Régression totale en moins d'une heure
G36.8	Autres affections démyélinisantes aiguës disséminées précisées	G45.82	Autres accidents ischémiques cérébraux transitoires et syndromes apparentés: Régression totale en 1 à 24 heures
G36.9	Affection démyélinisante aiguë disséminée, sans précision	G45.83	Autres accidents ischémiques cérébraux transitoires et syndromes apparentés: Régression totale en moins d'une heure
G37.0	Sclérose cérébrale diffuse	G45.92	Accident ischémique cérébral transitoire, sans précision: Régression totale en 1 à 24 heures
G37.1	Démyélinisation centrale du corps calleux	G45.93	Accident ischémique cérébral transitoire, sans précision: Régression totale en moins d'une heure
G37.2	Myélinolyse centropontine	G47.4	Narcolepsie et cataplexie
G37.3	Myéélite transverse aiguë au cours d'affections démyélinisantes du système nerveux central	G50.0	Névrалgie du trijumeau
G37.4	Myéélite nécrosante subaiguë [Syndrome de Foix-Alajouanine]	G50.1	Algie faciale atypique
G37.5	Sclérose concentrique [Baló]	G50.8	Autres affections du nerf trijumeau
G37.8	Autres affections démyélinisantes précisées du système nerveux central	G51.0	Paralysie faciale
G40.00	Syndrome pseudo-Lennox	G51.1	Atteinte du ganglion géniculé
G40.01	POCS (CSWS) [pointes ondes continues pendant le sommeil lent]	G51.2	Syndrome de Melkersson-Rosenthal
G40.02	Épilepsie psychomotrice bénigne [crises de terreur]	G51.3	Hémispasme facial
G40.08	Autres épilepsies idiopathiques (partielles) localisées (focales) et syndromes épileptiques à crises initialement focales	G51.4	Myokymies faciales
G40.09	Épilepsie idiopathique (partielle) localisée (focale) et syndromes épileptiques à crises initialement focales, sans précision	G51.8	Autres affections du nerf facial
G40.1	Épilepsie et syndromes épileptiques symptomatiques définis par leur localisation (focale, partielle) avec crises partielles simples	G52.0	Affections du nerf olfactif [premier nerf crânien]
G40.2	Épilepsie et syndromes épileptiques symptomatiques définis par leur localisation (focale, partielle) avec des crises partielles complexes	G52.1	Affections du nerf glossopharyngien [nerf crânien IX]
G40.3	Épilepsie et syndromes épileptiques généralisés idiopathiques	G52.2	Affections du nerf vague [nerf crânien X]
G40.4	Autres épilepsies et syndromes épileptiques généralisés	G52.3	Affections du nerf grand hypoglosse [nerf crânien XII]
G40.5	Syndromes épileptiques particuliers	G52.7	Affections de plusieurs nerfs crâniens
G40.6	Crise de grand mal, sans précision (avec ou sans petit mal)	G54.0	Affections du plexus brachial
G40.7	Petit mal, sans précision, sans crises de grand mal	G54.1	Affections du plexus lombosacré
G40.8	Autres épilepsies	G54.2	Affections radiculaires cervicales, non classées ailleurs
G41.0	État de grand mal épileptique	G54.3	Affections radiculaires thoraciques, non classées ailleurs
G41.1	État de petit mal épileptique	G54.4	Affections radiculaires lombosacrées, non classées ailleurs
G41.2	État de mal épileptique partiel complexe	G54.5	Névrалgie amyotrophique
G41.8	Autres états de mal épileptique	G54.6	Syndrome douloureux du membre fantôme
G43.0	Migraine sans aura [migraine commune]	G54.7	Syndrome du membre fantôme sans élément douloureux
G43.1	Migraine avec aura [migraine classique]	G54.8	Autres affections des racines et des plexus nerveux
G43.2	État de mal migraineux	G56.0	Syndrome du canal carpien
G43.3	Migraine compliquée	G56.1	Autres lésions du nerf médian
G43.8	Autres migraines	G56.2	Lésion du nerf cubital
G44.0	Syndrome d'algie vasculaire de la face	G56.3	Lésion du nerf radial
G44.1	Céphalée vasculaire, non classée ailleurs	G56.8	Autres mononévrites du membre supérieur
G44.4	Céphalée médicamenteuse, non classée ailleurs	G57.0	Lésion du nerf sciatique
G45.02	Syndrome vertébro-basilaire: Régression totale en 1 à 24 heures	G57.1	Méralgie paresthésique
G45.03	Syndrome vertébro-basilaire: Régression totale en moins d'une heure	G57.2	Lésion du nerf fémoral
G45.09	Syndrome vertébro-basilaire: Évolution de la Régression non précisée	G57.3	Lésion du nerf sciatique poplitée externe
G45.12	Syndrome carotidien (hémisphérique): Régression totale en 1 à 24 heures	G57.4	Lésion du nerf sciatique poplitée interne
G45.13	Syndrome carotidien (hémisphérique): Régression totale en moins d'une heure	G57.5	Syndrome du canal tarsien
G45.22	Accident ischémique transitoire de territoires artériels précérébraux multiples et bilatéraux: Régression totale en 1 à 24 heures	G57.6	Lésion du nerf plantaire
		G57.8	Autres mononévrites du membre inférieur
		G58.0	Névrite intercostale
		G58.7	Mononévrite de sièges multiples
		G60.0	Neuropathie héréditaire motrice et sensorielle
		G60.1	Maladie de Refsum
		G60.2	Neuropathie associée à une ataxie héréditaire
		G60.3	Neuropathie progressive idiopathique
		G60.8	Autres neuropathies héréditaires et idiopathiques
		G61.0	Syndrome de Guillain-Barré
		G61.1	Neuropathie sérique
		G61.8	Autres polynévrites inflammatoires
		G62.0	Polynévrite médicamenteuse
		G62.1	Polynévrite alcoolique

G62.2	Polynévrite due à d'autres agents toxiques	G82.50	Tétraparésie et tétraplégie, sans précision: Paraplégie complète aiguë d'origine non traumatique
G62.80	Polyneuropathie de réanimation	G82.51	Tétraparésie et tétraplégie, sans précision: Paraplégie incomplète aiguë d'origine non traumatique
G62.88	Autres polyneuropathies précisées	G82.52	Tétraparésie et tétraplégie, sans précision: Paraplégie complète chronique
G64	Autres affections du système nerveux périphérique	G82.53	Tétraparésie et tétraplégie, sans précision: Paraplégie incomplète chronique
G70.0	Myasthénie	G83.0	Diparésie et diplégie des membres supérieurs
G70.1	Affections neuromusculaires toxiques	G83.1	Monoplégie d'un membre inférieur
G70.2	Myasthénie congénitale et au cours du développement	G83.2	Monoparésie et monoplégie d'un membre supérieur
G70.8	Autres affections neuromusculaires précisées	G83.40	Syndrome de la queue de cheval complet
G71.0	Dystrophie musculaire	G83.41	Syndrome de la queue de cheval incomplet
G71.1	Affections myotoniques	G83.5	Locked-in syndrome [syndrome de déefférentation motrice]
G71.2	Myopathies congénitales	G83.5	Locked-in syndrome [syndrome de déefférentation motrice]
G71.3	Myopathie mitochondriale, non classée ailleurs	G83.6	Paralysie faciale centrale
G71.8	Autres affections musculaires primitives	G83.8	Autres syndromes paralytiques précisés
G72.0	Myopathie médicamenteuse	G90.08	Autre neuropathie autonome périphérique idiopathique
G72.1	Myopathie alcoolique	G90.1	Dysautonomie familiale [Riley-Day]
G72.2	Myopathie due à d'autres agents toxiques	G90.2	Syndrome de Claude Bernard-Horner
G72.3	Paralysies périodiques	G90.40	Dysrèflexie autonome manifestée par des crises hypertoniques
G72.4	Myopathie inflammatoire, non classée ailleurs	G90.41	Dysrèflexie autonome manifestée par des crises de transpiration
G72.80	Myopathie de réanimation	G90.48	Autres dysrèflexies autonomes
G72.88	Autres myopathies précisées	G90.49	Dysrèflexie autonome, non précisés
G80.0	Paralysie cérébrale spastique quadriplégique	G90.50	Syndrome douloureux régional complexe du membre supérieur, type I
G80.1	Paralysie cérébrale spastique diplégique	G90.51	Syndrome douloureux régional complexe du membre inférieur, type I
G80.2	Infirmité motrice cérébrale, forme spastique hémiplégique	G90.60	Syndrome douloureux régional complexe du membre supérieur, type II
G80.3	Paralysie cérébrale dyskinétique	G90.61	Syndrome douloureux régional complexe du membre inférieur, type II
G80.4	Paralysie cérébrale ataxique	G90.8	Autres affections du système nerveux autonome
G80.8	Autres infirmités motrices cérébrales	G92.0	Encéphalopathie toxique sous immunothérapie
G81.0	Hémiparésie ou hémiplégie flasque	G92.9	Encéphalopathie toxique, autres et sans précision
G81.1	Hémiparésie ou hémiplégie spastique	G93.0	Kystes cérébraux
G82.00	Paraparésie et paraplégie flasque: Paraplégie complète aiguë d'origine non traumatique	G93.1	Lésion cérébrale anoxique, non classée ailleurs
G82.01	Paraparésie et paraplégie flasque: Paraplégie incomplète aiguë d'origine non traumatique	G93.2	Hypertension intracrânienne bénigne [hypertension intracrânienne idiopathique]
G82.02	Paraparésie et paraplégie flasque: Paraplégie complète chronique	G93.5	Compression du cerveau
G82.03	Paraparésie et paraplégie flasque: Paraplégie incomplète chronique	G93.6	Œdème cérébral
G82.10	Paraparésie et paraplégie spastique: Paraplégie complète aiguë d'origine non traumatique	G93.80	Syndrome apallique
G82.11	Paraparésie et paraplégie spastique: Paraplégie incomplète aiguë d'origine non traumatique	G93.80	Syndrome apallique
G82.12	Paraparésie et paraplégie spastique: Paraplégie complète chronique	G93.88	Autres affections cérébrales précisées
G82.13	Paraparésie et paraplégie spastique: Paraplégie incomplète chronique	G95.0	Syringomyélie et syringobulbie
G82.20	Paraparésie et paraplégie, sans précision: Paraplégie complète aiguë d'origine non traumatique	G95.84	Dyssynergie vésicosphinctérienne liée à une lésion de la moelle épinière
G82.21	Paraparésie et paraplégie, sans précision: Paraplégie incomplète aiguë d'origine non traumatique	G96.0	Écoulement de liquide céphalorachidien
G82.22	Paraparésie et paraplégie, sans précision: Paraplégie complète chronique	G96.1	Affection des méninges, non classée ailleurs
G82.23	Paraparésie et paraplégie, sans précision: Paraplégie incomplète chronique	G96.8	Autres affections précisées du système nerveux central
G82.30	Tétraparésie et tétraplégie flasque: Paraplégie complète aiguë d'origine non traumatique	G97.0	Écoulement de liquide céphalorachidien après rachicentèse
G82.31	Tétraparésie et tétraplégie flasque: Paraplégie incomplète aiguë d'origine non traumatique	G97.1	Autre réaction secondaire à une rachicentèse
G82.32	Tétraparésie et tétraplégie flasque: Paraplégie complète chronique	G98	Autres affections du système nerveux, non classées ailleurs
G82.33	Tétraparésie et tétraplégie flasque: Paraplégie incomplète chronique	H47.4	Affections du chiasma optique
G82.40	Tétraparésie et tétraplégie spastique: Paraplégie complète aiguë d'origine non traumatique	H47.5	Affections des autres voies optiques
G82.41	Tétraparésie et tétraplégie spastique: Paraplégie incomplète aiguë d'origine non traumatique	H47.6	Affections du cortex visuel
G82.42	Tétraparésie et tétraplégie spastique: Paraplégie complète chronique	H51.2	Ophthalmoplégie internucléaire
G82.43	Tétraparésie et tétraplégie spastique: Paraplégie incomplète chronique	I60.0	Hémorragie sous-arachnoïdienne de la bifurcation et du siphon carotidien
		I60.1	Hémorragie sous-arachnoïdienne de l'artère cérébrale moyenne

I60.2	Hémorragie sous-arachnoïdienne de l'artère communicante antérieure	M21.33 M21.50	Poignet ou pied tombant (acquis): Avant-bras Main et pied bot(e) ou en griffe acquis(e): Sièges multiples
I60.3	Hémorragie sous-arachnoïdienne de l'artère communicante postérieure	M21.54	Main et pied bot(e) ou en griffe acquis(e): Main
I60.4	Hémorragie sous-arachnoïdienne de l'artère basilaire	M53.0	Syndrome cervico-céphalique
I60.5	Hémorragie sous-arachnoïdienne de l'artère vertébrale	M53.1 M54.10	Syndrome cervico-brachial Radiculopathie: Localisations multiples de la colonne vertébrale
I60.6	Hémorragie sous-arachnoïdienne d'autres artères intracrâniennes	M54.11	Radiculopathie: Région occipito-atloïdo-axoïdienne
I60.7	Hémorragie sous-arachnoïdienne d'une artère intracrânienne, sans précision	M54.12 M54.13	Radiculopathie: Région cervicale Radiculopathie: Région cervico-dorsale
I60.8	Autres hémorragies sous-arachnoïdiennes	M54.19	Radiculopathie: Localisation non précisée
I61.0	Hémorragie intracérébrale hémisphérique, sous-corticale	M79.20 M79.21	Névrалgie et névrite, sans précision: Sièges multiples Névrалgie et névrite, sans précision: Région scapulaire
I61.1	Hémorragie intracérébrale hémisphérique, corticale		
I61.2	Hémorragie intracérébrale hémisphérique, non précisée	M79.22	Névrалgie et névrite, sans précision: Bras
I61.3	Hémorragie intracérébrale du tronc cérébral	M79.23	Névrалgie et névrite, sans précision: Avant-bras
I61.4	Hémorragie intracérébrale cérébelleuse	M79.24	Névrалgie et névrite, sans précision: Main
I61.5	Hémorragie intracérébrale intraventriculaire	M79.25	Névrалgie et névrite, sans précision: Région pelvienne et cuisse
I61.6	Hémorragie intracérébrale, localisations multiples	M79.26	Névrалgie et névrite, sans précision: Jambe
I61.8	Autres hémorragies intracérébrales	M79.27	Névrалgie et névrite, sans précision: Cheville et pied
I62.00	Hémorragie sous-durale non traumatique: Aiguë	M79.28	Névrалgie et névrite, sans précision: Autres
I62.01	Hémorragie sous-durale non traumatique: Subaiguë	M89.00	Algoneurodystrophie: Sièges multiples
I62.02	Hémorragie sous-durale non traumatique: Chronique	M89.01	Algoneurodystrophie: Région scapulaire
I62.1	Hémorragie extra-durale non traumatique	M89.02	Algoneurodystrophie: Bras
I63.0	Infarctus cérébral dû à une thrombose des artères précérébrales	M89.03 M89.04	Algoneurodystrophie: Avant-bras Algoneurodystrophie: Main
I63.1	Infarctus cérébral dû à une embolie des artères précérébrales	M89.05	Algoneurodystrophie: Région pelvienne et cuisse
I63.2	Infarctus cérébral dû à une occlusion ou sténose des artères précérébrales, de mécanisme non précisé	M89.06 M89.07	Algoneurodystrophie: Jambe Algoneurodystrophie: Cheville et pied
I63.3	Infarctus cérébral dû à une thrombose des artères cérébrales	M89.08 P11.3	Algoneurodystrophie: Autres Lésion du nerf facial due à un traumatisme obstétrical [nerf crânien VII]
I63.4	Infarctus cérébral dû à une embolie des artères cérébrales	P11.4	Lésion des autres nerfs crâniens due à un traumatisme obstétrical
I63.5	Infarctus cérébral dû à une occlusion ou sténose des artères cérébrales, de mécanisme non précisé	P11.51	Lésion du rachis et de la moelle épinière due à un traumatisme obstétrical: Avec paraplégie chronique
I63.6	Infarctus cérébral dû à une thrombose veineuse cérébrale, non pyogène	P14.0	Paralysie de Duchenne-Erb due à un traumatisme obstétrical
I63.8	Autres infarctus cérébraux	P14.1	Paralysie de Dejerine-Klumpke due à un traumatisme obstétrical
I64	Accident vasculaire cérébral, non précisé comme étant hémorragique ou par infarctus	P14.2	Paralysie du nerf phrénique due à un traumatisme obstétrical
I65.0	Occlusion et sténose de l'artère vertébrale		
I65.1	Occlusion et sténose de l'artère basilaire	P14.3	Autres lésions du plexus brachial dues à un traumatisme obstétrical
I65.2	Occlusion et sténose de l'artère carotide		
I65.3	Occlusion et sténose des artères précérébrales, multiples et bilatérales	P14.8	Lésions d'autres parties du système nerveux périphérique dues à un traumatisme obstétrical
I65.8	Occlusion et sténose d'une autre artère précérébrale	P14.9	Lésion du système nerveux périphérique due à un traumatisme obstétrical, sans précision
I65.9	Occlusion et sténose d'une artère précérébrale, sans précision	P21.0	Asphyxie obstétricale grave
I66.0	Occlusion et sténose de l'artère cérébrale moyenne	P21.1	Asphyxie obstétricale légère ou modérée
I66.1	Occlusion et sténose de l'artère cérébrale antérieure	P90	Convulsions du nouveau-né
I66.2	Occlusion et sténose de l'artère cérébrale postérieure	P91.0	Ischémie cérébrale néonatale
I66.3	Occlusion et sténose des artères cérébelleuses	P91.1	Kystes périventriculaires acquis du nouveau-né
I66.4	Occlusion et sténose des artères cérébrales, multiples et bilatérales	P91.2	Leucomalacie cérébrale néonatale
I66.8	Occlusion et sténose d'une autre artère cérébrale	P91.3	Irritabilité cérébrale du nouveau-né
I66.9	Occlusion et sténose d'une artère cérébrale, sans précision	P91.4	Baisse de l'activité cérébrale du nouveau-né
I67.10	Anévrisme cérébral (acquis)	P91.5	Coma du nouveau-né
I67.11	Fistule artérioveineuse cérébrale (acquise)	P91.6	Encéphalopathie anoxo-ischémique [hypoxique ischémique] du nouveau-né
I67.2	Athérosclérose cérébrale	P91.80	Syndrome d'enfermement et syndrome apallique chez le nouveau-né
I67.5	Maladie de Moyamoya		
I67.6	Thrombose non pyogène du système veineux intracrânien	P91.88	Syndrome d'enfermement et syndrome apallique chez le nouveau-né
I67.7	Artérite cérébrale, non classée ailleurs	P94.0	Autres troubles cérébraux précisés chez le nouveau-né
I67.80	Vasospasme au cours d'hémorragie sous-arachnoïdienne	Q00.0	Myasthénie transitoire néonatale
I67.88	Autres maladies cérébrovasculaires précisées	Q00.1 Q00.2	Anencéphalie Cranio-rachischisis Iniencephalie

Q01.0	Encéphalocèle frontale	Q06.3	Autres malformations congénitales de la queue de cheval
Q01.1	Encéphalocèle naso-frontale	Q06.4	Hydromyélie
Q01.2	Encéphalocèle occipitale	Q06.8	Autres malformations congénitales précisées de la moelle épinière
Q01.8	Encéphalocèle d'autres localisations	Q07.0	Syndrome d'Arnold-Chiari
Q02	Microcéphalie	Q07.8	Autres malformations congénitales précisées du système nerveux
Q03.0	Malformations de l'aqueduc de Sylvius	Q28.00	Anévrisme artérioveineux congénital des vaisseaux précérébraux
Q03.1	Atrésie des fentes de Luschka et du foramen de Magendie	Q28.01	Fistule artérioveineuse congénitale des vaisseaux précérébraux
Q03.8	Autres hydrocéphalies congénitales	Q28.08	Autres malformations artérioveineuses congénitales des vaisseaux précérébraux
Q04.0	Malformations congénitales du corps calleux	Q28.10	Anévrisme congénital des vaisseaux précérébraux
Q04.1	Arhinencéphalie	Q28.11	Fistule congénitale des vaisseaux précérébraux
Q04.2	Holoprosencéphalie	Q28.18	Autres malformations congénitales des vaisseaux précérébraux
Q04.3	Autres anomalies localisées du développement de l'encéphale	Q28.20	Anévrisme artérioveineux congénital des vaisseaux cérébraux
Q04.4	Dysplasie du septum et des voies optiques	Q28.21	Fistule artérioveineuse congénitale des vaisseaux cérébraux
Q04.5	Mégalencéphalie	Q28.28	Autres malformations artérioveineuses congénitales des vaisseaux cérébraux
Q04.6	Kystes cérébraux congénitaux	Q28.30	Anévrisme congénital des vaisseaux cérébraux
Q04.8	Autres malformations congénitales précisées de l'encéphale	Q28.31	Fistule congénitale des vaisseaux cérébraux
Q05.0	Spina bifida cervical, avec hydrocéphalie	Q28.38	Autres malformations congénitales des vaisseaux cérébraux
Q05.1	Spina bifida thoracique, avec hydrocéphalie	Q76.0	Spina bifida occulta
Q05.2	Spina bifida lombaire, avec hydrocéphalie	Q85.1	Sclérose tubéreuse
Q05.3	Spina bifida sacré, avec hydrocéphalie		
Q05.4	Spina bifida, avec hydrocéphalie, sans précision		
Q05.5	Spina bifida cervical, sans hydrocéphalie		
Q05.6	Spina bifida thoracique, sans hydrocéphalie		
Q05.7	Spina bifida lombaire, sans hydrocéphalie		
Q05.8	Spina bifida sacré, sans hydrocéphalie		
Q06.0	Amyélie		
Q06.1	Hypoplasie et dysplasie de la moelle épinière		
Q06.2	Diastématomyélie		

Procédure B03-2

01.24.00 ↔	Autre craniotomie, SAP	01.24.3C ↔	Abord de la base du crâne, avec ostéotomie type Le Fort I
01.24.10 ↔	Autre craniotomie avec décompression	01.24.3D ↔	Abord de la base du crâne, voie transnasale-transcribriforme
01.24.11 ↔	Autre craniotomie pour évacuation d'hématome épidural	01.24.3E ↔	Abord de la base du crâne, voie transnasale-transclivale
01.24.12 ↔	Autre craniotomie pour évacuation d'empyème épidural	01.24.3F ↔	Abord de la base du crâne, voie transorale-transclivale
01.24.13 ↔	Autre craniotomie, insertion de matériel alloplastique ou de réservoir médicamenteux dans les os crâniens ou l'espace épidural	01.24.3G ↔	Abord de la base du crâne, voie transnasale-transptérygoïdienne
01.24.14 ↔	Autre craniotomie, ablation de matériel alloplastique ou de réservoir médicamenteux des os crâniens ou de l'espace épidural	01.24.99 ↔	Autre craniectomie, autre
01.24.15 ↔	Autre craniotomie, extraction de corps étranger des os crâniens ou de l'espace épidural	01.25.00 ↔	Autre craniectomie, SAP
01.24.16 ↔	Autre craniotomie pour autre drainage de liquide épidural ou pour d'autres raisons	01.25.10 ↔	Autre craniectomie avec décompression
01.24.20 ↔	Craniotomie, abord par la calotte crânienne, SAP	01.25.11 ↔	Autre craniectomie pour évacuation d'hématome épidural
01.24.21 ↔	Trépanation de la calotte crânienne comme voie d'abord	01.25.12 ↔	Autre craniectomie pour évacuation d'empyème épidural
01.24.22 ↔	Craniotomie stéréotaxique, abord par la calotte crânienne	01.25.13 ↔	Autre craniectomie, extraction de corps étranger des os crâniens ou de l'espace épidural
01.24.29 ↔	Craniotomie, abord par la calotte crânienne, autre	01.25.14 ↔	Autre craniectomie, insertion de matériel alloplastique ou de réservoir médicamenteux dans les os crâniens ou l'espace épidural
01.24.30 ↔	Abord de la base du crâne, SAP	01.25.19 ↔	Autre craniectomie pour drainage de liquide épidural ou pour d'autres raisons
01.24.31 ↔	Abord de la base du crâne, voie transorale	01.25.20 ↔	Autre craniectomie, re-craniectomie avec mise en place de drain
01.24.32 ↔	Abord de la base du crâne, voie transorale, avec division du voile du palais	01.25.21 ↔	Autre craniotomie, re-craniectomie pour ablation de matériel alloplastique ou de réservoir médicamenteux des os crâniens ou de l'espace épidural
01.24.33 ↔	Abord de la base du crâne, voie transorale, avec division du voile du palais ainsi que du palais osseux	01.25.99 ↔	Autre craniectomie, autre
01.24.34 ↔	Abord de la base du crâne, voie transsphénoïdale	56.51.00 ↔	Formation d'urétéro-iléostomie cutanée, SAP
01.24.35 ↔	Abord de la base du crâne, voie transtethmoïdale	56.51.10 ↔	Formation d'urétéro-iléostomie cutanée, urétéro-iléo-cutanéostomie [conduit iléal] ou urétéro-colo-cutanéostomie [conduit colique/sigmoïde] par chirurgie ouverte
01.24.36 ↔	Abord de la base du crâne, voie transmastoïdienne		
01.24.37 ↔	Abord de la base du crâne, voie translabyrinthique		
01.24.38 ↔	Abord de la base du crâne, voie transpyramidale		
01.24.39 ↔	Abord de la base du crâne, autre		
01.24.3A ↔	Abord de la base du crâne, voie transcondyloïde		
01.24.3B ↔	Abord de la base du crâne, voie transorbitaire		

56.51.11 ↔	Formation d'urétéro-iléostomie cutanée, urétéro-iléo-cutanéostomie [conduit iléal] ou urétéro-colo-cutanéostomie [conduit colique/sigmoïde] par laparoscopie	57.59.20 ↔	Excision ou destruction ouverte d'autre lésion ou tissu vésical, myectomie
56.51.12 ↔	Formation d'urétéro-iléostomie cutanée avec interposition intestinale [conduit] (stomie non continente), autre voie d'abord	57.59.99 ↔	Excision ou destruction ouverte d'autre lésion ou tissu vésical, autre
56.51.20 ↔	Formation d'urétéro-iléostomie cutanée par transformation d'autre dérivation urinaire supravésicale	57.6X.00 ↔	Cystectomie partielle, SAP
56.51.30 ↔	Formation d'urétéro-iléostomie cutanée avec réservoir intestinal (stomie continente)	57.6X.10 ↔	Cystectomie partielle chirurgicale ouverte, sans néo-implantation d'uretère
56.51.99 ↔	Formation d'urétéro-iléostomie cutanée, autre	57.6X.11 ↔	Cystectomie partielle par laparoscopie, sans néo-implantation d'uretère
56.52.00 ↔	Révision d'urétéro-iléostomie cutanée, SAP	57.6X.12 ↔	Cystectomie partielle chirurgicale ouverte, avec néo-implantation unilatérale ou bilatérale d'uretère
56.52.10 ↔	Révision d'urétéro-iléostomie cutanée avec interposition intestinale [conduit]	57.6X.13 ↔	Cystectomie partielle par laparoscopie, avec néo-implantation unilatérale ou bilatérale d'uretère
56.52.20 ↔	Révision d'urétéro-iléostomie cutanée avec réservoir intestinal (stomie continente)	57.6X.20 ↔	Cystectomie partielle, résection supra-trigonale ou subtotale chirurgicale ouverte, sans néo-implantation d'uretère
56.52.99 ↔	Révision d'urétéro-iléostomie cutanée, autre	57.6X.21 ↔	Cystectomie partielle, résection supra-trigonale ou subtotale par laparoscopie, sans néo-implantation d'uretère
56.61.00 ↔	Formation d'autre urétérostomie cutanée, SAP	57.6X.22 ↔	Cystectomie partielle, résection supra-trigonale ou subtotale chirurgicale ouverte, avec néo-implantation unilatérale ou bilatérale d'uretère
56.61.10 ↔	Formation d'autre urétérostomie cutanée, urétéro-cutanéostomie et transurétérocutanéostomie par laparoscopie	57.6X.23 ↔	Cystectomie partielle, résection supra-trigonale ou subtotale par laparoscopie, avec néo-implantation unilatérale ou bilatérale d'uretère
56.61.20 ↔	Formation d'autre urétérostomie cutanée par transformation d'autre dérivation urinaire supravésicale	57.6X.99 ↔	Cystectomie partielle, autre
56.61.99 ↔	Formation d'autre urétérostomie cutanée, autre	57.71.00 ↔	Cystectomie radicale, SAP
56.62 ↔	Révision d'autre urétérostomie cutanée	57.71.10 ↔	Cystectomie radicale chirurgicale ouverte chez l'homme, sans urétrectomie
56.94 ↔	Enlèvement de stimulateur urétéral électronique	57.71.11 ↔	Cystectomie radicale par laparoscopie chez l'homme, sans urétrectomie
56.95 ↔	Ligature de l'uretère	57.71.20 ↔	Cystectomie radicale chirurgicale ouverte chez l'homme, avec urétrectomie
56.99.00 ↔	Autres opérations de l'uretère, SAP	57.71.21 ↔	Cystectomie radicale par laparoscopie chez l'homme, avec urétrectomie
56.99.10 ↔	Libération de l'uretère (pour exploration)	57.71.30 ↔	Cystectomie radicale chirurgicale ouverte chez la femme, sans urétrectomie
56.99.20 ↔	Révision chirurgicale ouverte d'opération de l'uretère	57.71.31 ↔	Cystectomie radicale par laparoscopie chez la femme, sans urétrectomie
56.99.21 ↔	Révision d'opération de l'uretère, autre voie d'abord	57.71.40 ↔	Cystectomie radicale chirurgicale ouverte chez la femme, avec urétrectomie
56.99.30 ↔	Autres opérations de l'uretère, traitement de l'insuffisance du méat urétéral par injection transurétrale	57.71.41 ↔	Cystectomie radicale par laparoscopie chez la femme, avec urétrectomie
56.99.31 ↔	Autres opérations de l'uretère, traitement de l'insuffisance du méat urétéral par injection chirurgicale ouverte	57.71.50 ↔	Cystectomie radicale, éviscération pelvienne (exentération) chirurgicale ouverte chez l'homme
56.99.32 ↔	Autres opérations de l'uretère, traitement de l'insuffisance du méat urétéral par injection, autre voie d'abord	57.71.51 ↔	Cystectomie radicale, éviscération pelvienne (exentération) par laparoscopie chez l'homme
56.99.99 ↔	Autres opérations de l'uretère, autre	57.71.99 ↔	Cystectomie radicale, autre
57.12 ↔	Lyse d'adhérences intraluminales avec incision de la vessie	57.79.00 ↔	Autre cystectomie totale, SAP
57.21 ↔	Vésicostomie	57.79.10 ↔	Autre cystectomie totale, cystectomie simple chirurgicale ouverte chez l'homme
57.22 ↔	Révision de vésicostomie	57.79.11 ↔	Autre cystectomie totale, cystectomie simple par laparoscopie chez l'homme
57.23.00 ↔	Appendicovésicostomie, SAP	57.79.20 ↔	Autre cystectomie totale, cystectomie simple chirurgicale ouverte chez la femme
57.23.11 ↔	Création d'une appendicovésicostomie	57.79.21 ↔	Autre cystectomie totale, cystectomie simple par laparoscopie chez la femme
57.23.12 ↔	Révision superficielle d'une appendicovésicostomie	57.79.99 ↔	Autre cystectomie totale, autre
57.23.13 ↔	Révision profonde d'une appendicovésicostomie	57.81 ↔	Suture de lacération de la vessie
57.23.99 ↔	Appendicovésicostomie, autre	57.82 ↔	Fermeture de cystostomie
57.34 ↔	Biopsie ouverte de la vessie	57.83 ↔	Réparation de fistule vésico-intestinale
57.41 ↔	Lyse transurétrale d'adhérences intraluminales	57.85 ↔	Cysto-urétroplastie et plastie du col vésical
57.49.00 ↔	Autre excision ou destruction transurétrale de lésion ou de tissu vésical, SAP	57.86 ↔	Réparation d'exstrophie vésicale
57.49.11 ↔	Autre destruction transurétrale de lésion ou de tissu vésical	57.87.00 ↔	Reconstruction de la vessie, SAP
57.49.12 ↔	Autre résection transurétrale de lésion ou de tissu vésical	57.87.10 ↔	Reconstruction de la vessie, réparation chirurgicale ouverte avec iléon, côlon ou estomac
57.49.99 ↔	Autre excision ou destruction transurétrale de lésion ou de tissu vésical, autre	57.87.11 ↔	Reconstruction de la vessie, réparation par laparoscopie avec iléon, côlon ou estomac
57.51 ↔	Excision de l'ouraoue	57.87.20 ↔	Transformation chirurgicale ouverte d'autre dérivation urinaire supravésicale en une vessie de remplacement
57.58 ↔	Excision ou destruction laparoscopique d'autre lésion ou de tissu de la vessie		
57.59.00 ↔	Excision ou destruction ouverte d'autre lésion ou tissu vésical, SAP		
57.59.10 ↔	Excision ou destruction ouverte d'autre lésion ou tissu vésical, excision chirurgicale ouverte		

57.87.21 ↔	Transformation d'autre dérivation urinaire supravésicale en une vessie de remplacement par laparoscopie	58.1 ↔	Méatotomie urétrale
57.87.30 ↔	Plastie chirurgicale ouverte de réduction de la vessie	58.24 ↔	Biopsie de tissu périurétral
57.87.31 ↔	Reconstruction de la vessie, plastie de réduction de la vessie par laparoscopie	58.39.10 ↔	Autre excision ou destruction locale de lésion ou de tissu de l'urètre, excision chirurgicale ouverte
57.87.40 ↔	Reconstruction de la vessie, plastie chirurgicale ouverte d'augmentation de la vessie	58.39.30 ↔	Urétréctomie simple en tant qu'intervention autonome chez la femme
57.87.41 ↔	Reconstruction de la vessie, plastie d'augmentation de la vessie par laparoscopie	58.39.31 ↔	Urétréctomie radicale en tant qu'intervention autonome chez la femme
57.87.99 ↔	Reconstruction de la vessie, autre	58.39.32 ↔	Urétréctomie simple en tant qu'intervention autonome chez l'homme
57.88 ↔	Autre anastomose vésicale	58.39.33 ↔	Urétréctomie radicale en tant qu'intervention autonome chez l'homme
57.89 ↔	Autre réparation de la vessie, autre	58.39.99 ↔	Autre excision ou destruction locale de lésion ou de tissu de l'urètre, autre
57.91 ↔	Sphinctérotomie de la vessie	58.5X.10 ↔	Libération de sténose urétrale, incision transurétrale du sphincter urétral externe
57.92 ↔	Dilatation du col de la vessie	58.5X.20 ↔	Libération de sténose urétrale, urétrotomie interne
57.93.00 ↔	Contrôle d'hémorragie (post-opératoire) de la vessie, SAP	58.5X.99 ↔	Libération de sténose urétrale, autre
57.93.10 ↔	Contrôle d'hémorragie (post-opératoire) de la vessie par voie percutanée	58.91 ↔	Incision de tissu périurétral
57.93.11 ↔	Contrôle d'hémorragie (post-opératoire) de la vessie par voie transurétrale	58.92 ↔	Excision de tissu périurétral
57.93.12 ↔	Contrôle d'hémorragie (post-opératoire) de la vessie par chirurgie ouverte	58.93.11 ↔	Implantation de sphincter vésical artificiel
57.93.13 ↔	Contrôle d'hémorragie (post-opératoire) de la vessie par laparoscopie	59.74 ↔	Opération de suspension chez l'homme
57.93.14 ↔	Contrôle d'hémorragie (post-opératoire) de la vessie par orifice artificiel (stomie)	59.79 ↔	Autre réparation d'incontinence urinaire de stress
57.93.99 ↔	Contrôle d'hémorragie (post-opératoire) de la vessie, autre	59.91 ↔	Excision de tissu périrénal ou périvésical
57.99.10 ↔	Extraction de calcul d'une vessie de remplacement, par voie chirurgicale ou par laparoscopie	59.92 ↔	Autres opérations de tissu périrénal ou périvésical
57.99.11 ↔	Extraction transurétrale percutanée de calcul d'une vessie de remplacement par orifice artificiel (stomie) ou autre	59.95 ↔	Fragmentation de calcul(s) urinaire(s) par ultrasons
57.99.12 ↔	Extraction de corps étranger d'une vessie de remplacement, par voie chirurgicale ou par laparoscopie	59.99 ↔	Autres opérations du système urinaire, autre
57.99.13 ↔	Extraction transurétrale percutanée de corps étranger d'une vessie de remplacement par orifice artificiel (stomie) ou autre	77.16.00 ↔	Autre incision osseuse sans section, rotule, SAP
57.99.14 ↔	Vidange de mucus d'une vessie de remplacement, par voie chirurgicale ou par laparoscopie	77.16.10 ↔	Autre incision osseuse sans section, rotule, exploration et forage de l'os
57.99.16 ↔	Excision de tissu malade d'une vessie de remplacement, par voie chirurgicale, par laparoscopie ou percutanée	77.16.11 ↔	Autre incision osseuse sans section, rotule, extraction de corps étranger
57.99.17 ↔	Excision transurétrale de tissu malade d'une vessie de remplacement par orifice artificiel (stomie) ou autre	77.16.12 ↔	Autre incision osseuse sans section, rotule, insertion et enlèvement de réservoir médicamenteux
57.99.22 ↔	Traitement par injection dans la vessie, par chirurgie ouverte	77.16.13 ↔	Autre incision osseuse sans section, rotule, drainage
57.99.23 ↔	Traitement par injection dans la vessie, par laparoscopie	77.16.99 ↔	Autre incision osseuse sans section, rotule, autre
57.99.30 ↔	Révision de la vessie, voie percutanée	77.25.00 ↔	Ostéotomie cunéiforme, fémur, SAP
57.99.31 ↔	Révision de la vessie, voie transurétrale	77.25.10 ↔	Ostéotomie cunéiforme, col fémoral
57.99.32 ↔	Révision de la vessie, par chirurgie ouverte	77.25.20 ↔	Ostéotomie cunéiforme d'autre partie du fémur
57.99.33 ↔	Révision de la vessie, par laparoscopie	77.25.99 ↔	Ostéotomie cunéiforme, fémur, autre
57.99.34 ↔	Révision de la vessie, par orifice artificiel (stomie)	77.27.00 ↔	Ostéotomie cunéiforme, tibia et péroné, SAP
57.99.41 ↔	Distension opératoire de la vessie, par chirurgie ouverte	77.27.10 ↔	Ostéotomie cunéiforme, tibia
57.99.42 ↔	Distension opératoire de la vessie, par laparoscopie	77.27.20 ↔	Ostéotomie cunéiforme, péroné
57.99.43 ↔	Distension opératoire de la vessie, par voie transurétrale	77.27.99 ↔	Ostéotomie cunéiforme, tibia et péroné, autre
57.99.44 ↔	Distension opératoire de la vessie, par voie percutanée	77.29.00 ↔	Autre ostéotomie cunéiforme, autre site spécifié, sauf os de la face, SAP
57.99.45 ↔	Distension opératoire de la vessie, par orifice artificiel (stomie)	77.29.10 ↔	Ostéotomie cunéiforme, phalanges de la main
57.9A.21 ↔	Révision sans remplacement d'un neurostimulateur pour neurostimulation de la vessie	77.29.40 ↔	Ostéotomie cunéiforme, phalanges du pied
57.9A.31 ↔	Enlèvement d'un neurostimulateur pour neurostimulation de la vessie	77.29.99 ↔	Autre ostéotomie cunéiforme, autre site spécifié, sauf os de la face, autre
58.0 ↔	Urétrotomie	77.35.00 ↔	Autre section osseuse, fémur, SAP
		77.35.10 ↔	Ostéotomie de rotation du col fémoral
		77.35.11 ↔	Corticotomie et transport de segment du col fémoral
		77.35.12 ↔	Ostéotomie complexe (pluridimensionnelle) du col fémoral (avec correction axiale)
		77.35.19 ↔	Autre section osseuse du col fémoral
		77.35.20 ↔	Ostéotomie de rotation d'autre partie du fémur
		77.35.21 ↔	Corticotomie et transport de segment d'autre partie du fémur
		77.35.22 ↔	Ostéotomie complexe (pluridimensionnelle) d'autre partie du fémur (avec correction axiale)
		77.35.24 ↔	Ostéotomie trochantérienne lors d'une luxation chirurgicale de la hanche
		77.35.99 ↔	Autre section osseuse, fémur, autre
		77.37.00 ↔	Autre section osseuse, tibia et péroné, SAP
		77.37.10 ↔	Ostéotomie de rotation du tibia
		77.37.12 ↔	Corticotomie et transport de segment tibial
		77.37.13 ↔	Ostéotomie complexe (pluridimensionnelle) du tibia (avec correction axiale)
		77.37.14 ↔	Ostéotomie valgissante ou varisante du tibia
		77.37.19 ↔	Autre section osseuse du tibia

77.37.20 ↔	Ostéotomie de rotation du péroné	78.63.08 ↔	Ablation de matériel implanté dans le radius et cubitus (proximal / diaphysaire / distal): autre matériel d'ostéosynthèse
77.37.21 ↔	Corticotomie et transport de segment du péroné	78.64.01 ↔	Ablation de matériel implanté dans l'os, os du carpe et du métacarpe: fil (intramédullaire), vis, cerclage-haubanage, plaque (à stabilité angulaire), fixateur externe, fixateur circulaire, agrafes (de Blount)
77.37.22 ↔	Ostéotomie complexe (pluridimensionnelle) du péroné (avec correction axiale)	78.64.05 ↔	Ablation de matériel implanté dans l'os, os du carpe et du métacarpe; enlèvement d'implant de remplacement (partiel) osseux, os du carpe et du métacarpe
77.37.29 ↔	Autre section osseuse du péroné	78.64.08 ↔	Ablation de matériel implanté dans l'os, os du carpe et du métacarpe: autre matériel d'ostéosynthèse
77.37.99 ↔	Autre section osseuse, tibia et péroné, autre	78.65.01 ↔	Ablation de matériel implanté dans le fémur: fil, fil intramédullaire, vis, cerclage-haubanage, plaque (à stabilité angulaire), plaque angulaire/condylienne, vis de compression dynamique, clou médullaire, fixateur externe, agrafes (de Blount)
77.39.10 ↔	Ostéotomie de rotation de phalanges de la main	78.65.02 ↔	Ablation de matériel implanté dans le fémur (col / proximal / distal, sauf diaphyse): clou médullaire avec composante articulaire, clou de verrouillage, vis de transfixation
77.39.19 ↔	Autre section osseuse de phalanges de la main	78.65.03 ↔	Ablation de matériel implanté dans le fémur (diaphyse): clou médullaire avec composante articulaire
77.39.40 ↔	Ostéotomie correctrice de phalanges du pied	78.65.04 ↔	Ablation de matériel implanté dans le fémur (proximal / diaphyse / distal, sauf col): fixateur circulaire
77.39.49 ↔	Autre section osseuse phalanges du pied	78.65.05 ↔	Ablation de matériel implanté dans l'os, fémur; enlèvement d'implant de remplacement (partiel) osseux, fémur
77.86 ↔	Autre ostectomie partielle, rotule	78.65.08 ↔	Ablation de matériel implanté dans le fémur, autre matériel d'ostéosynthèse
78.05.10 ↔	Grefe osseuse, fémur, fragment à pédicule vascularisé avec anastomoses microvasculaires	78.69.11 ↔	Ablation de matériel implanté dans les phalanges de la main: fil (intramédullaire), vis, cerclage-haubanage, plaque (à stabilité angulaire), fixateur externe, agrafes (de Blount)
78.05.11 ↔	Grefe osseuse, fémur, fragment à pédicule vascularisé sans anastomoses microvasculaires	78.69.15 ↔	Ablation de matériel implanté dans l'os, autre site spécifié, sauf os de la face; enlèvement d'implant de remplacement (partiel) osseux, phalanges de la main
78.05.13 ↔	Grefe d'os et de cartilage, fémur, autogène et allogène	78.69.18 ↔	Ablation de matériel implanté dans les phalanges de la main: autre matériel d'ostéosynthèse
78.15.10 ↔	Réduction ouverte de fracture du col fémoral et du fémur proximal, stabilisée par fixateur externe	78.69.21 ↔	Ablation de matériel implanté dans les os du bassin: fil, vis, cerclage-haubanage, fixateur externe, fixateur circulaire, agrafes (de Blount)
78.15.40 ↔	Réduction fermée d'autre fracture du fémur, stabilisée par fixateur externe	78.69.22 ↔	Ablation de matériel implanté dans les os du bassin: plaque (à stabilité angulaire)
78.15.99 ↔	Application de fixateur externe, fémur (inclus réduction de fracture), autre	78.69.25 ↔	Ablation de matériel implanté dans l'os, autre site spécifié, sauf os de la face; enlèvement d'implant de remplacement (partiel) osseux, os du bassin
78.25.00 ↔	Raccourcissement d'os, fémur, SAP	78.69.28 ↔	Ablation de matériel implanté dans les os du bassin: autre matériel d'ostéosynthèse
78.25.10 ↔	Épiphyiodèse temporaire, col fémoral	78.69.31 ↔	Ablation de matériel implanté dans l'astragale et le calcanéum: fil (intramédullaire), vis, cerclage-haubanage, plaque (à stabilité angulaire), fixateur externe, fixateur circulaire, agrafes (de Blount)
78.25.11 ↔	Épiphyiodèse permanente, col fémoral	78.69.38 ↔	Ablation de matériel implanté dans l'astragale et le calcanéum: autre matériel d'ostéosynthèse
78.25.12 ↔	Épiphyiolyse thérapeutique, col fémoral	78.69.41 ↔	Ablation de matériel implanté dans les phalanges du pied: fil (intramédullaire), vis, cerclage-haubanage, plaque (à stabilité angulaire), fixateur externe, agrafes (de Blount)
78.25.19 ↔	Autre raccourcissement d'os, col fémoral	78.69.45 ↔	Ablation de matériel implanté dans l'os, autre site spécifié, sauf os de la face; enlèvement d'implant de remplacement (partiel) osseux, phalanges du pied
78.25.20 ↔	Épiphyiodèse temporaire d'autres parties du fémur	78.69.48 ↔	Ablation de matériel implanté dans les phalanges du pied: autre matériel d'ostéosynthèse
78.25.21 ↔	Épiphyiodèse permanente d'autres parties du fémur	78.69.51 ↔	Ablation de matériel implanté dans autre os spécifié: fil, cerclage-haubanage, agrafes de Blount
78.25.22 ↔	Épiphyiolyse thérapeutique d'autres parties du fémur		
78.25.99 ↔	Raccourcissement d'os, fémur, autre		
78.30 ↔	Allongement d'os des membres, site non spécifié		
78.35.00 ↔	Allongement d'os, fémur, SAP		
78.35.10 ↔	Allongement d'os, col fémoral		
78.35.19 ↔	Allongement d'os, autres parties du fémur		
78.35.99 ↔	Allongement d'os, fémur, autre		
78.39.10 ↔	Allongement d'os, phalanges de la main		
78.39.20 ↔	Allongement d'os, bassin		
78.39.30 ↔	Allongement d'os de phalanges du pied		
78.39.99 ↔	Allongement d'os, autre site spécifié, autre		
78.45 ↔	Autres réparations ou opérations plastiques osseuses, fémur		
78.60.05 ↔	Ablation de matériel implanté dans l'os, site non spécifié, enlèvement d'implant de remplacement (partiel) osseux		
78.60.08 ↔	Enlèvement de système interne d'allongement ou de transport de l'os (motorisé / non-motorisé), tout site		
78.62.01 ↔	Ablation de matériel implanté dans l'humérus: fil (intramédullaire), vis, cerclage-haubanage, plaque (à stabilité angulaire), plaque angulaire/condylienne, clou médullaire, clou de verrouillage, vis de transfixation, fixateur externe, agrafes (de Blount)		
78.62.02 ↔	Ablation de matériel implanté dans humérus: vis de compression dynamique, clou médullaire avec composante articulaire		
78.62.05 ↔	Ablation de matériel implanté dans l'os, humérus; enlèvement d'implant de remplacement (partiel) osseux, humérus		
78.62.08 ↔	Ablation de matériel implanté dans humérus: autre matériel d'ostéosynthèse		
78.63.01 ↔	Ablation de matériel implanté dans le radius et le cubitus: fil (intramédullaire), vis, cerclage-haubanage, plaque (à stabilité angulaire), plaque angulaire/condylienne, clou médullaire, clou de verrouillage, vis de transfixation, fixateur externe, fixateur circulaire, agrafes (de Blount)		
78.63.05 ↔	Ablation de matériel implanté dans l'os, radius et cubitus; enlèvement d'implant de remplacement (partiel) osseux, radius et cubitus		

78.69.52 ↔ Ablation de matériel implanté dans autre os spécifié: vis, plaque (à stabilité angulaire), vis de compression dynamique, fil intramédullaire, clou médullaire, clou médullaire avec composante articulaire, clou de verrouillage, vis de transfixation, fixateur externe	80.05.1G ↔ Enlèvement de la cage antiprotrusion, de l'acétabulum, ainsi que de la tête d'une endoprothèse de hanche
78.69.53 ↔ Ablation de matériel implanté dans autre os spécifié: plaque angulaire/condylienne	80.05.99 ↔ Enlèvement d'endoprothèse de hanche, autre
78.69.55 ↔ Ablation de matériel implanté dans l'os, autre site spécifié, sauf os de la face; enlèvement d'implant de remplacement (partiel) osseux, autre os spécifié	80.46.00 ↔ Section de capsule articulaire, de ligament ou de cartilage, genou, SAP
78.69.58 ↔ Ablation de matériel implanté dans autre os spécifié: autre matériel d'ostéosynthèse	80.46.10 ↔ Section de capsule articulaire, de ligament ou de cartilage, articulation du genou
78.69.71 ↔ Ablation arthroscopique de matériel d'ostéosynthèse	80.46.20 ↔ Section de capsule articulaire, de ligament ou de cartilage, articulation tibio-péronière supérieure
79.15.00 ↔ Réduction fermée de fracture du fémur, avec fixation interne, SAP	80.46.99 ↔ Section de capsule articulaire, de ligament ou de cartilage, genou, autre
79.15.10 ↔ Réduction fermée de fracture du fémur distal, avec fixation interne	80.6X.00 ↔ Ménissectomie du genou, SAP
79.15.20 ↔ Réduction fermée d'autre fracture du fémur, avec fixation interne	80.6X.10 ↔ Ménissectomie du genou, sous arthroscopie, partielle
79.15.99 ↔ Réduction fermée de fracture du fémur, avec fixation interne, autre	80.6X.11 ↔ Ménissectomie du genou, sous arthroscopie, totale
79.35.00 ↔ Réduction ouverte de fracture du fémur, avec fixation interne, SAP	80.6X.20 ↔ Ménissectomie du genou, chirurgicale ouverte, partielle
79.35.10 ↔ Réduction ouverte de fracture de la tête fémorale, avec fixation interne	80.6X.21 ↔ Ménissectomie du genou, chirurgicale ouverte, totale
79.35.11 ↔ Réduction ouverte de fracture du col fémoral et du fémur proximal, avec fixation interne	80.6X.99 ↔ Ménissectomie du genou, autre
79.35.12 ↔ Réduction ouverte de fracture diaphysaire du fémur, avec fixation interne	81.11 ↔ Arthrodèse de la cheville
79.35.13 ↔ Réduction ouverte de fracture du fémur distal, avec fixation interne	81.12.10 ↔ Arthrodèse talo-crurale [tibio-astragalienne/tibio-tarsienne] et sous-talaire [sous-astragalienne]
79.35.99 ↔ Réduction ouverte de fracture du fémur avec fixation interne, autre	81.12.11 ↔ Arthrodèse astragalo-calcanéo-cuboïdo-naviculaire [triple arthrodèse des articulations talo-crurale et sous-talaire et de l'articulation médiotarsienne (a. de Chopart)]
79.39.00 ↔ Réduction ouverte de fracture osseuse, autre site spécifié, avec fixation interne, SAP	81.12.12 ↔ Arthrodèse sous-talaire, deux articulations du tarse
79.39.20 ↔ Réduction ouverte de fracture de l'acétabulum, avec fixation interne	81.12.13 ↔ Arthrodèse sous-talaire, trois articulations du tarse
79.39.99 ↔ Réduction ouverte de fracture osseuse, autre site spécifié, avec fixation interne, autre	81.12.99 ↔ Arthrodèse triple, autre
79.89.00 ↔ Réduction ouverte de luxation, autre site spécifié, SAP	81.13 ↔ Arthrodèse sous-astragalienne
79.89.99 ↔ Réduction ouverte de luxation, autre site spécifié, autre	81.14 ↔ Arthrodèse médiotarsienne
7A.28.31 ↔ Ostéotomie, colonne vertébrale, stade III	81.15 ↔ Arthrodèse tarso-métatarsienne
7A.28.41 ↔ Ostéotomie, colonne vertébrale, stade IV	81.21 ↔ Arthrodèse de la hanche
7A.82 ↔ Ablation de matériel d'ostéosynthèse, colonne vertébrale	81.22 ↔ Arthrodèse du genou
7A.84 ↔ Ablation de systèmes évolutifs ou expansifs, colonne vertébrale	81.24 ↔ Arthrodèse du coude
7A.86 ↔ Ablation d'appareils fixateurs externes, colonne vertébrale	81.26.09 ↔ Arthrodèse métacarpo-carpienne, autre
80.05.00 ↔ Enlèvement d'endoprothèse de hanche, SAP	81.26.11 ↔ Arthrodèse métacarpo-carpienne, arthrodèse intracarpienne
80.05.15 ↔ Enlèvement d'endoprothèse totale de hanche	81.27 ↔ Arthrodèse métacarpo-phalangienne
80.05.16 ↔ Enlèvement d'endoprothèse totale de hanche, prothèse spéciale	81.28 ↔ Arthrodèse interphalangienne
80.05.17 ↔ Enlèvement de la tige ainsi que de la tête d'une endoprothèse de hanche	81.40.00 ↔ Reconstruction de la hanche, SAP
80.05.18 ↔ Enlèvement de la tige, de la tête ainsi que de l'insert d'une endoprothèse de hanche	81.40.10 ↔ Refixation d'un fragment ostéochondral sous arthroscopie, hanche
80.05.1A ↔ Enlèvement de l'insert d'une endoprothèse de hanche	81.40.11 ↔ Refixation chirurgicale ouverte d'un fragment ostéochondral, hanche
80.05.1B ↔ Enlèvement de la tête d'une endoprothèse de hanche	81.40.18 ↔ Incision de l'os sous-chondral sous arthroscopie, hanche
80.05.1C ↔ Enlèvement de la tête ainsi que de l'insert acétabulaire d'une endoprothèse de hanche	81.40.19 ↔ Incision chirurgicale ouverte de l'os sous-chondral, hanche
80.05.1D ↔ Enlèvement de la tête, de l'insert ainsi que de l'acétabulum d'une endoprothèse de hanche	81.40.20 ↔ Incision de l'os sous-chondral avec insertion d'implant acellulaire sous arthroscopie, hanche
80.05.1E ↔ Enlèvement de l'insert ainsi que de l'acétabulum d'une endoprothèse de hanche	81.40.21 ↔ Incision chirurgicale ouverte de l'os sous-chondral avec insertion d'implant acellulaire, hanche
80.05.1F ↔ Enlèvement de la cage antiprotrusion ainsi que de l'acétabulum d'une endoprothèse de hanche	81.40.30 ↔ Arthroplastie de l'articulation coxo-fémorale avec ostéotomie pelvienne, autre ostéotomie
	81.40.31 ↔ Arthroplastie de l'articulation coxo-fémorale avec ostéotomie pelvienne, triple ostéotomie
	81.40.32 ↔ Plastie du toit du cotyle de la hanche
	81.40.33 ↔ Opération de Girdlestone, résection primaire, hanche
	81.40.34 ↔ Réparation du labrum acétabulaire, par chirurgie ouverte
	81.40.35 ↔ Réparation du labrum acétabulaire, par arthroscopie
	81.40.99 ↔ Reconstruction de la hanche, autre
	81.42 ↔ Correction de laxité du genou (Pentade du genou)
	81.43 ↔ Réparation de la triade malheureuse du genou
	81.44.10 ↔ Stabilisation de la rotule, incision du rétinacle latéral
	81.44.11 ↔ Stabilisation de la rotule, incision du rétinacle latéral, avec ligamentoplastie

81.44.12 ↔	Stabilisation de la rotule, transfert de l'insertion d'un tendon rotulien	81.49.34 ↔	Incision chirurgicale ouverte de l'os sous-chondral avec insertion d'implant acellulaire, articulation talo-crutale
81.44.13 ↔	Stabilisation de la rotule, transfert de l'insertion d'un tendon rotulien avec implantation d'un greffon osseux	81.49.35 ↔	Incision chirurgicale ouverte de l'os sous-chondral avec insertion d'implant acellulaire, articulation sous-talaire
81.44.14 ↔	Stabilisation de la rotule par plastie du MPFL (Medial Patello-Femoral Ligament)	81.49.99 ↔	Autre réparation de la cheville, autre
81.44.99 ↔	Stabilisation de la rotule, autre	81.82.09 ↔	Réparation et re fixation de l'appareil capsulo-ligamentaire de l'épaule, autre
81.46 ↔	Autre réparation de ligament collatéral	81.82.31 ↔	Re fixation du bourrelet glénoïdien, par arthroscopie
81.47.10 ↔	Re fixation d'un fragment ostéo chondral, genou	81.82.32 ↔	Élargissement de l'espace sous-acromial, par arthroscopie
81.47.11 ↔	Re fixation d'un fragment ostéo chondral sous arthroscopie, genou	81.82.33 ↔	Capsulorrhaphie avec fixation dans la cavité glénoïde, par arthroscopie
81.47.14 ↔	Re fixation chirurgicale ouverte du ménisque, genou	81.82.34 ↔	Implantation implant ballonnet comme espaceur à l'épaule, par arthroscopie
81.47.15 ↔	Re fixation arthroscopique du ménisque, genou	81.82.41 ↔	Re fixation du bourrelet glénoïdien, par chirurgie ouverte
81.47.16 ↔	Greffe de ménisque, genou	81.82.42 ↔	Plastie du bord antérieur et postérieur de la cavité glénoïde, épaule, par chirurgie ouverte
81.47.19 ↔	Re fixation osseuse chirurgicale ouverte de ligament croisé, genou	81.82.43 ↔	Plastie du bord antérieur et postérieur de la capsule glénoïde, épaule, par chirurgie ouverte
81.47.20 ↔	Re fixation osseuse arthroscopique de ligament croisé, genou	81.82.44 ↔	Acromioplastie avec section du ligament coraco-acromial, par chirurgie ouverte
81.47.23 ↔	Incision de l'os sous-chondral, genou, chirurgie ouverte	81.83.00 ↔	Autre réparation de l'épaule, SAP
81.47.24 ↔	Incision de l'os sous-chondral sous arthroscopie, genou	81.83.10 ↔	Re fixation d'un fragment ostéo chondral sous arthroscopie, articulation glénohumérale
81.47.25 ↔	Incision de l'os sous-chondral avec insertion d'implant acellulaire sous arthroscopie, genou	81.83.11 ↔	Re fixation chirurgicale ouverte d'un fragment ostéo chondral, articulation glénohumérale
81.47.26 ↔	Implantation dans le genou d'un substitut de cartilage métallique spécifiquement adapté au patient	81.83.12 ↔	Re fixation d'un fragment ostéo chondral sous arthroscopie, articulation acromio-claviculaire
81.47.27 ↔	Arthroplastie de résection du genou	81.83.13 ↔	Re fixation chirurgicale ouverte d'un fragment ostéo chondral, articulation acromio-claviculaire
81.47.28 ↔	Incision chirurgicale ouverte de l'os sous-chondral avec insertion d'implant acellulaire, genou	81.83.26 ↔	Incision de l'os sous-chondral sous arthroscopie, articulation glénohumérale
81.47.2A ↔	Implantation dans le genou d'un substitut de cartilage métallique non spécifiquement adapté au patient	81.83.27 ↔	Incision chirurgicale ouverte de l'os sous-chondral, articulation glénohumérale
81.47.30 ↔	Autre re fixation et suture de l'appareil capsulo-ligamentaire du genou	81.83.28 ↔	Incision de l'os sous-chondral sous arthroscopie, articulation acromio-claviculaire
81.47.31 ↔	Autre ligamentoplastie chirurgicale ouverte du genou	81.83.29 ↔	Incision chirurgicale ouverte de l'os sous-chondral, articulation acromio-claviculaire
81.47.40 ↔	Autre réparation du genou, de la rotule et de ses structures de maintien	81.83.30 ↔	Incision de l'os sous-chondral avec insertion d'implant acellulaire sous arthroscopie, articulation glénohumérale
81.47.60 ↔	Réparation de la trochlée fémorale avec arthrotomie et ostéotomie du fémur distal avec ou sans plastie sous-chondrale d'os spongieux	81.83.31 ↔	Incision de l'os sous-chondral avec insertion d'implant acellulaire sous arthroscopie, articulation acromio-claviculaire
81.47.90 ↔	Autre réparation arthroscopique du genou	81.83.35 ↔	Incision chirurgicale ouverte de l'os sous-chondral avec insertion d'implant acellulaire, articulation glénohumérale
81.47.99 ↔	Autre réparation du genou, autre	81.83.36 ↔	Incision chirurgicale ouverte de l'os sous-chondral avec insertion d'implant acellulaire, articulation acromio-claviculaire
81.49.10 ↔	Re fixation d'un fragment ostéo chondral sous arthroscopie, articulation talo-crutale	81.83.40 ↔	Arthroplastie de résection de l'épaule
81.49.11 ↔	Re fixation chirurgicale ouverte d'un fragment ostéo chondral, articulation talo-crutale	81.83.51 ↔	Stabilisation de l'articulation acromio-claviculaire par procédé de fixation, sous contrôle arthroscopique
81.49.12 ↔	Re fixation d'un fragment ostéo chondral sous arthroscopie, articulation sous-talaire	81.83.99 ↔	Autre réparation de l'épaule, autre
81.49.13 ↔	Re fixation chirurgicale ouverte d'un fragment ostéo chondral, articulation sous-talaire	81.85.00 ↔	Autre réparation du coude, SAP
81.49.26 ↔	Incision de l'os sous-chondral sous arthroscopie, articulation talo-crutale	81.85.10 ↔	Re fixation d'un fragment ostéo chondral sous arthroscopie, coude
81.49.27 ↔	Incision chirurgicale ouverte de l'os sous-chondral, articulation talo-crutale	81.85.11 ↔	Re fixation chirurgicale ouverte d'un fragment ostéo chondral, coude
81.49.28 ↔	Incision de l'os sous-chondral de l'articulation sous-talaire sous arthroscopie, articulation sous-talaire	81.85.18 ↔	Incision de l'os sous-chondral sous arthroscopie, coude
81.49.29 ↔	Incision chirurgicale ouverte de l'os sous-chondral, articulation sous-talaire	81.85.19 ↔	Incision chirurgicale ouverte de l'os sous-chondral, coude
81.49.30 ↔	Incision de l'os sous-chondral avec insertion d'implant acellulaire sous arthroscopie, articulation talo-crutale	81.85.20 ↔	Incision de l'os sous-chondral avec insertion d'implant acellulaire sous arthroscopie, coude
81.49.31 ↔	Incision de l'os sous-chondral avec insertion d'implant acellulaire sous arthroscopie, articulation sous-talaire	81.85.21 ↔	Arthroplastie de résection du coude
81.49.32 ↔	Arthroplastie de résection de la cheville	81.85.30 ↔	Remplacement prothétique de la surface articulaire de l'humérus distal
81.49.33 ↔	Re fixation et plastie de l'appareil capsulo-ligamentaire, articulation talo-crutale		

81.85.99 ↔ Autre réparation du coude, autre	81.96.5A ↔ Autre réparation d'articulation, articulation métatarso-phalangienne, incision de l'os sous-chondral sous arthroscopie
81.94 ↔ Suture de capsule ou de ligament de cheville et de pied	81.96.5B ↔ Autre réparation d'articulation, articulation métatarso-phalangienne, incision chirurgicale ouverte de l'os sous-chondral
81.95.00 ↔ Suture de capsule ou de ligament d'autre articulation du membre inférieur, SAP	81.96.5C ↔ Autre réparation d'articulation, articulation métatarso-phalangienne, incision de l'os sous-chondral avec insertion d'implant acellulaire sous arthroscopie
81.95.09 ↔ Suture de capsule ou de ligament d'autre articulation de membre inférieur, autre	81.96.60 ↔ Autre réparation d'articulation, orteil, SAP
81.95.10 ↔ Suture du ligament croisé antérieur, sous arthroscopie	81.96.61 ↔ Autre réparation d'articulation, orteil, refixation d'un fragment ostéochondral sous arthroscopie
81.95.11 ↔ Suture du ligament croisé antérieur, par chirurgie ouverte	81.96.62 ↔ Autre réparation d'articulation, orteil, refixation chirurgicale ouverte d'un fragment ostéochondral
81.95.12 ↔ Suture du ligament croisé postérieur, sous arthroscopie	81.96.69 ↔ Autre réparation d'articulation, orteil, autre
81.95.13 ↔ Suture du ligament croisé postérieur, par chirurgie ouverte	81.96.6A ↔ Autre réparation d'articulation, orteil, incision de l'os sous-chondral sous arthroscopie
81.95.14 ↔ Suture arthroscopique de l'appareil capsulo-ligamentaire interne avec implication méniscale	81.96.6B ↔ Autre réparation d'articulation, orteil, incision chirurgicale ouverte de l'os sous-chondral
81.95.15 ↔ Suture chirurgicale ouverte de l'appareil capsulo-ligamentaire interne avec implication méniscale	81.96.6C ↔ Autre réparation d'articulation, orteil, incision de l'os sous-chondral avec insertion d'implant acellulaire sous arthroscopie
81.95.16 ↔ Suture de l'appareil capsulo-ligamentaire externe, sous arthroscopie	81.96.70 ↔ Autre réparation d'articulation, autres articulations du pied, SAP
81.95.17 ↔ Suture de l'appareil capsulo-ligamentaire externe, par chirurgie ouverte	81.96.71 ↔ Autre réparation d'articulation, autres articulations du pied, refixation d'un fragment ostéochondral sous arthroscopie
81.95.18 ↔ Suture de l'appareil capsulo-ligamentaire dorsal, par chirurgie ouverte	81.96.72 ↔ Autre réparation d'articulation, autres articulations du pied, refixation chirurgicale ouverte d'un fragment ostéochondral
81.95.1A ↔ Suture de l'appareil capsulo-ligamentaire dorsal, sous arthroscopie	81.96.79 ↔ Autre réparation d'articulation, autres articulations du pied, autre
81.96.20 ↔ Autre réparation d'articulation, poignet, SAP	81.96.7A ↔ Autre réparation d'articulation, autres articulations du pied, incision de l'os sous-chondral sous arthroscopie
81.96.21 ↔ Autre réparation d'articulation, poignet, refixation d'un fragment ostéochondral sous arthroscopie	81.96.7B ↔ Autre réparation d'articulation, autres articulations du pied, incision chirurgicale ouverte de l'os sous-chondral
81.96.22 ↔ Autre réparation d'articulation, poignet, refixation chirurgicale ouverte d'un fragment ostéochondral	81.96.7C ↔ Autre réparation d'articulation, autres articulations du pied, incision de l'os sous-chondral avec insertion d'implant acellulaire sous arthroscopie
81.96.29 ↔ Autre réparation d'articulation, poignet, autre	81.96.80 ↔ Autre réparation d'articulation, autre site spécifié, SAP
81.96.2A ↔ Autre réparation d'articulation, poignet, incision de l'os sous-chondral sous arthroscopie	81.96.81 ↔ Autre réparation d'articulation, autre site spécifié, refixation d'un fragment ostéochondral sous arthroscopie
81.96.2B ↔ Autre réparation d'articulation, poignet, incision chirurgicale ouverte de l'os sous-chondral	81.96.82 ↔ Autre réparation d'articulation, autre site spécifié, refixation chirurgicale ouverte d'un fragment ostéochondral
81.96.2C ↔ Autre réparation d'articulation, poignet, incision de l'os sous-chondral avec insertion d'implant acellulaire sous arthroscopie	81.96.89 ↔ Autre réparation d'articulation, autre site spécifié, autre
81.96.2D ↔ Autre réparation d'articulation, poignet, prothèse de la tête cubitale	81.96.8A ↔ Autre réparation d'articulation, autre site spécifié, incision de l'os sous-chondral sous arthroscopie
81.96.40 ↔ Autre réparation d'articulation, articulation tibio-péronière supérieure, SAP	81.96.8B ↔ Autre réparation d'articulation, autre site spécifié, incision chirurgicale ouverte de l'os sous-chondral
81.96.41 ↔ Autre réparation d'articulation, articulation tibio-péronière supérieure, refixation d'un fragment ostéochondral sous arthroscopie	81.96.8C ↔ Autre réparation d'articulation, autre site spécifié, incision de l'os sous-chondral avec insertion d'implant acellulaire sous arthroscopie
81.96.42 ↔ Autre réparation d'articulation, articulation tibio-péronière supérieure, refixation chirurgicale ouverte d'un fragment ostéochondral	81.96.92 ↔ Autre intervention de réparation et de plastie articulaire, refixation dans l'appareil capsulo-ligamentaire d'autres articulations
81.96.49 ↔ Autre réparation d'articulation, articulation tibio-péronière supérieure, autre	81.96.95 ↔ Autre intervention de réparation et de plastie articulaire, implantation d'endoprothèse d'articulation de membre supérieur, autre
81.96.4A ↔ Autre réparation d'articulation, articulation tibio-péronière supérieure, incision de l'os sous-chondral sous arthroscopie	81.96.97 ↔ Autre intervention de réparation et de plastie articulaire, implantation complexe primaire/de remplacement d'une endoprothèse articulaire associée à l'implantation de matériel de substitution osseuse et/ou le remplacement d'articulations voisines
81.96.4B ↔ Autre réparation d'articulation, articulation tibio-péronière supérieure, incision chirurgicale ouverte de l'os sous-chondral	
81.96.4C ↔ Autre réparation d'articulation, articulation tibio-péronière supérieure, incision de l'os sous-chondral avec insertion d'implant acellulaire sous arthroscopie	
81.96.50 ↔ Autre réparation d'articulation, articulation métatarso-phalangienne, SAP	
81.96.51 ↔ Autre réparation d'articulation, articulation métatarso-phalangienne, refixation d'un fragment ostéochondral sous arthroscopie	
81.96.52 ↔ Autre réparation d'articulation, articulation métatarso-phalangienne, refixation chirurgicale ouverte d'un fragment ostéochondral	
81.96.59 ↔ Autre réparation d'articulation, articulation métatarso-phalangienne, autre	

81.96.98 ↔ Autre intervention de réparation et de plastie articulaire, arthroplastie de résection du poignet	81.9A.22 ↔ Greffe de cartilage et implantation de tissu cultivé in vitro, articulation acromio-claviculaire, par chirurgie ouverte
81.96.9A ↔ Autre intervention de réparation et de plastie articulaire, arthroplastie de résection d'articulation du pied	81.9A.24 ↔ Greffe de cartilage et implantation de tissu cultivé in vitro, coude, par chirurgie ouverte
81.96.9B ↔ Autre intervention de réparation et de plastie articulaire, autre intervention de plastie articulaire	81.9A.26 ↔ Greffe de cartilage et implantation de tissu cultivé in vitro, poignet, par chirurgie ouverte
81.9A.11 ↔ Greffe de cartilage et implantation de tissu cultivé in vitro, articulation glénohumérale, par arthroscopie	81.9A.2B ↔ Greffe de cartilage et implantation de tissu cultivé in vitro, hanche, par chirurgie ouverte
81.9A.12 ↔ Greffe de cartilage et implantation de tissu cultivé in vitro, articulation acromio-claviculaire, par arthroscopie	81.9A.2C ↔ Greffe de cartilage et implantation de tissu cultivé in vitro, articulation du genou, par chirurgie ouverte
81.9A.14 ↔ Greffe de cartilage et implantation de tissu cultivé in vitro, coude, par arthroscopie	81.9A.2D ↔ Greffe de cartilage et implantation de tissu cultivé in vitro, articulation tibio-péronière supérieure, par chirurgie ouverte
81.9A.16 ↔ Greffe de cartilage et implantation de tissu cultivé in vitro, poignet, par arthroscopie	81.9A.2E ↔ Greffe de cartilage et implantation de tissu cultivé in vitro, articulation talo-crurale, par chirurgie ouverte
81.9A.1B ↔ Greffe de cartilage et implantation de tissu cultivé in vitro, hanche, par arthroscopie	81.9A.2F ↔ Greffe de cartilage et implantation de tissu cultivé in vitro, articulation sous-talaire, par chirurgie ouverte
81.9A.1C ↔ Greffe de cartilage et implantation de tissu cultivé in vitro, articulation du genou, par arthroscopie	81.9A.2G ↔ Greffe de cartilage et implantation de tissu cultivé in vitro dans l'articulation, autres articulations tarsiennes et tarsométatarsiennes, par chirurgie ouverte
81.9A.1D ↔ Greffe de cartilage et implantation de tissu cultivé in vitro, articulation tibio-péronière supérieure, par arthroscopie	81.9A.2H ↔ Greffe de cartilage et implantation de tissu cultivé in vitro, articulation métatarso-phalangienne, par chirurgie ouverte
81.9A.1E ↔ Greffe de cartilage et implantation de tissu cultivé in vitro, articulation talo-crurale, par arthroscopie	81.9A.2I ↔ Greffe de cartilage et implantation de tissu cultivé in vitro, articulation d'orteil, par chirurgie ouverte
81.9A.1F ↔ Greffe de cartilage et implantation de tissu cultivé in vitro, articulation sous-talaire, par arthroscopie	81.9A.2J ↔ Greffe de cartilage et implantation de tissu cultivé in vitro, autres articulations, par chirurgie ouverte
81.9A.1G ↔ Greffe de cartilage et implantation de tissu cultivé in vitro dans l'articulation, autres articulations tarsiennes et tarsométatarsiennes, par arthroscopie	81.9A.5C ↔ Greffe de cartilage par transfert ostéo-articulaire (système OATS), plastie en mosaïque, articulation du genou, par arthroscopie
81.9A.1H ↔ Greffe de cartilage et implantation de tissu cultivé in vitro, articulation métatarso-phalangienne, par arthroscopie	81.9A.6C ↔ Greffe de cartilage par transfert ostéo-articulaire (système OATS), plastie en mosaïque, articulation du genou, par chirurgie ouverte
81.9A.1I ↔ Greffe de cartilage et implantation de tissu cultivé in vitro, articulation d'orteil, par arthroscopie	82.31 ↔ Bursectomie de la main
81.9A.1J ↔ Greffe de cartilage et implantation de tissu cultivé in vitro, autres articulations, par arthroscopie	82.42 ↔ Suture différée de tendon fléchisseur de la main
81.9A.21 ↔ Greffe de cartilage et implantation de tissu cultivé in vitro, articulation glénohumérale, par chirurgie ouverte	

Procédure B03-3

03.03.09 ↔ Laminotomie, laminectomie et laminoplastie, autre	03.03.37 ↔ Laminectomie, 7 segments
03.03.11 ↔ Laminotomie, 1 segment	03.03.38 ↔ Laminectomie, 8 segments
03.03.12 ↔ Laminotomie, 2 segments	03.03.3A ↔ Laminectomie, 9 segments
03.03.13 ↔ Laminotomie, 3 segments	03.03.3B ↔ Laminectomie, 10 segments et plus
03.03.14 ↔ Laminotomie, 4 segments	03.03.41 ↔ Laminoplastie, 1 segment
03.03.15 ↔ Laminotomie, 5 segments	03.03.42 ↔ Laminoplastie, 2 segments
03.03.16 ↔ Laminotomie, 6 segments	03.03.43 ↔ Laminoplastie, 3 segments
03.03.17 ↔ Laminotomie, 7 segments	03.03.44 ↔ Laminoplastie, 4 segments
03.03.18 ↔ Laminotomie, 8 segments	03.03.45 ↔ Laminoplastie, 5 segments
03.03.1A ↔ Laminotomie, 9 segments	03.03.46 ↔ Laminoplastie, 6 segments
03.03.1B ↔ Laminotomie, 10 segments et plus	03.03.47 ↔ Laminoplastie, 7 segments
03.03.21 ↔ Hémilaminectomie, 1 segment	03.03.48 ↔ Laminoplastie, 8 segments
03.03.22 ↔ Hémilaminectomie, 2 segments	03.03.4A ↔ Laminoplastie, 9 segments
03.03.23 ↔ Hémilaminectomie, 3 segments	03.03.4B ↔ Laminoplastie, 10 segments et plus
03.03.24 ↔ Hémilaminectomie, 4 segments	03.05.11 ↔ Incision du canal rachidien pour drainage de liquide épidual
03.03.25 ↔ Hémilaminectomie, 5 segments	03.05.12 ↔ Incision de la moelle épinière et des méninges rachidiennes pour drainage de liquide sous-dural
03.03.26 ↔ Hémilaminectomie, 6 segments	03.05.13 ↔ Incision de la moelle épinière et des méninges rachidiennes pour drainage de liquide intramédullaire
03.03.27 ↔ Hémilaminectomie, 7 segments	03.05.21 ↔ Incision du canal rachidien pour évacuation d'hématome ou empyème épidual
03.03.28 ↔ Hémilaminectomie, 8 segments	03.05.22 ↔ Incision de la moelle épinière et des méninges rachidiennes pour évacuation d'hématome ou empyème sous-dural
03.03.2A ↔ Hémilaminectomie, 9 segments	
03.03.2B ↔ Hémilaminectomie, 10 segments et plus	
03.03.31 ↔ Laminectomie, 1 segment	
03.03.32 ↔ Laminectomie, 2 segments	
03.03.33 ↔ Laminectomie, 3 segments	
03.03.34 ↔ Laminectomie, 4 segments	
03.03.35 ↔ Laminectomie, 5 segments	
03.03.36 ↔ Laminectomie, 6 segments	

03.05.23 ↔	Incision de la moelle épinière et des méninges rachidiennes pour évacuation d'hématome ou abcès intramédullaire	03.93.23 ↔	Implantation ou remplacement par voie chirurgicale ouverte d'électrode(s) de neurostimulateur épidual permanent, système à plusieurs électrodes, stimulation continue
03.09 ↔	Exploration et décompression des structures du canal rachidien, autre	03.93.30 ↔	Implantation ou remplacement d'électrode sous-durale pour stimulation de racine antérieure
03.1 ↔	Section de racine nerveuse intraspinal	03.93.99 ↔	Implantation ou remplacement d'électrode(s) de neurostimulateur rachidien, autre
03.21 ↔	Chordotomie percutanée	03.97 ↔	Révision de shunt de méninge rachidienne
03.29 ↔	Chordotomie, autre	03.98 ↔	Ablation de shunt de méninge rachidienne
03.32.09 ↔	Biopsie de la moelle épinière ou des méninges rachidiennes, autre	03.99.09 ↔	Autre opération de la moelle épinière et du canal rachidien, autre
03.32.11 ↔	Biopsie fermée de la moelle épinière	03.99.10 ↔	Opération de vaisseau(x) intramédullaire(s) (ligature, destruction, résection)
03.32.12 ↔	Biopsie fermée des méninges rachidiennes	03.99.19 ↔	Opération de vaisseaux intramédullaires, autre
03.32.21 ↔	Biopsie ouverte de la moelle épinière	03.99.20 ↔	Opération des voies d'écoulement du liquide céphalo-rachidien, mise en place de réservoir sous-cutané de LCR
03.32.22 ↔	Biopsie ouverte des méninges rachidiennes	03.99.21 ↔	Opération des voies d'écoulement du liquide céphalo-rachidien, révision de réservoir sous-cutané de LCR, de cathéter ou de pompe à médicament pour perfusion intrathécale et épidurale
03.4X.10 ↔	Excision ou destruction de tissu tumoral de la moelle épinière (intramédullaire)	03.99.22 ↔	Opération sur les voies d'écoulement du liquide céphalo-rachidien, enlèvement de réservoir sous-cutané de LCR
03.4X.11 ↔	Excision ou destruction de tissu tumoral de méninges et d'os rachidiens	03.99.29 ↔	Opération des voies d'écoulement du liquide céphalo-rachidien, autre
03.4X.12 ↔	Excision ou destruction de tissu tumoral de racine nerveuse intrarachidienne et de ganglion intraspinal	03.99.30 ↔	Révision sans remplacement d'électrode(s) de neurostimulateur rachidien, électrode en baguette, système à une électrode
03.4X.19 ↔	Excision ou destruction de tissu tumoral de la moelle épinière et des méninges rachidiennes, autre	03.99.31 ↔	Révision sans remplacement d'électrode(s) de neurostimulateur rachidien, électrode en baguette, système à plusieurs électrodes
03.4X.20 ↔	Excision ou destruction d'autre lésion de la moelle épinière (intramédullaire)	03.99.32 ↔	Révision sans remplacement d'électrode(s) de neurostimulateur rachidien, électrode à plaque, système à une électrode
03.4X.21 ↔	Excision ou destruction d'autre lésion des méninges rachidiennes	03.99.33 ↔	Révision sans remplacement d'électrode(s) de neurostimulateur rachidien, électrode à plaque, système à plusieurs électrodes
03.4X.22 ↔	Excision ou destruction d'autre lésion de racine nerveuse intrarachidienne et de ganglion intraspinal	03.99.34 ↔	Révision sans remplacement d'électrode(s) d'un neurostimulateur de racine antérieure
03.4X.29 ↔	Excision ou destruction d'autre lésion de la moelle épinière et des méninges rachidiennes, autre	03.99.40 ↔	Révision sans remplacement de cathéter pour perfusion intrathécale et épidurale
03.4X.99 ↔	Excision ou destruction de lésion de la moelle épinière et des méninges rachidiennes, autre	34.4X.10 ↔	Excision de lésion de la paroi thoracique
03.51 ↔	Réparation de méningocèle spinale	34.4X.21 ↔	Résection partielle de lésion de la paroi thoracique, sans réparation
03.52 ↔	Réparation de myéломéningocèle	34.4X.22 ↔	Résection partielle de lésion de la paroi thoracique, avec réparation
03.59.10 ↔	Autres réparations et opérations plastiques de structures médullaires, fermeture de diastématomyélie	34.4X.31 ↔	Résection de lésion de la paroi thoracique, résection complète du sternum, sans réparation
03.59.11 ↔	Autres réparations et opérations plastiques de structures médullaires, section de filum terminale	34.4X.32 ↔	Résection de lésion de la paroi thoracique, résection complète du sternum, avec réparation
03.59.12 ↔	Autres réparations et opérations plastiques de structures médullaires, fermeture de fistule rachidienne	34.93 ↔	Réparation de la plèvre
03.59.13 ↔	Autres réparations et opérations plastiques de structures médullaires, plastie de la dure-mère [duroplastie] rachidienne	54.95 ‡↔	Incision du péritoine
03.59.99 ↔	Autres réparations et opérations plastiques de structures médullaires, autre	56.94 ↔	Enlèvement de stimulateur urétral électronique
03.6 ↔	Libération d'adhérences de moelle épinière et de racine nerveuse	57.9A.21 ↔	Révision sans remplacement d'un neurostimulateur pour neurostimulation de la vessie
03.71 ↔	Dérivation (shunt) sous-arachnoïde (lombo) - péritonéal	57.9A.31 ↔	Enlèvement d'un neurostimulateur pour neurostimulation de la vessie
03.72 ↔	Dérivation (shunt) sous-arachnoïde (lombo)-urétral	77.61.10 ↔	Excision locale et destruction de lésion ou de tissu osseux, clavicule et omoplate
03.79 ↔	Dérivation de méninges rachidiennes, autre	77.61.20 ↔	Débridement, clavicule et omoplate
03.93.10 ↔	Implantation ou remplacement d'électrode(s) de neurostimulateur épidual temporaire, système à une électrode, stimulation d'essai	77.69.10 ↔	Excision locale et destruction de lésion ou de tissu osseux, phalanges de la main
03.93.11 ↔	Implantation ou remplacement d'électrode(s) de neurostimulateur épidual temporaire, système à plusieurs électrodes, stimulation d'essai	77.69.13 ↔	Excision locale et destruction de lésion ou de tissu osseux, phalanges du pied
03.93.20 ↔	Implantation ou remplacement d'électrode(s) de neurostimulateur épidual permanent par voie percutanée, système à une électrode, stimulation continue	77.69.20 ↔	Débridement de phalanges de la main
03.93.21 ↔	Implantation ou remplacement d'électrode(s) de neurostimulateur épidual permanent par voie percutanée, système à plusieurs électrodes, stimulation continue	77.69.23 ↔	Débridement de phalanges du pied
03.93.22 ↔	Implantation ou remplacement par voie chirurgicale ouverte d'électrode(s) de neurostimulateur épidual permanent, système à une électrode, stimulation continue	77.89.10 ↔	Autre ostectomie partielle, phalanges de la main
		77.89.40 ↔	Autre ostectomie partielle, phalanges du pied
		77.91.11 ↔	Ostectomie totale, côte

77.91.12 ↔	Ostectomie totale, côte cervicale	7A.62.41 ↔	Révision sans remplacement, prothèse totale de disque intervertébral
77.91.13 ↔	Ostectomie totale, sternum	7A.63.11 ↔	Implantation de remplacement de corps vertébral
78.41.20 ↔	Autre reconstruction plastique de côtes et de sternum	7A.63.21 ↔	Implantation de remplacement de corps vertébral lors d'un remplacement d'implant
78.41.30 ↔	Autres réparations ou opérations plastiques osseuses, clavicule, omoplate, côtes et sternum, Implantation VEPTR (vertical expandable prosthetic titanium rib)	7A.63.31 ↔	Ablation du remplacement de corps vertébral
78.69.71 ↔	Ablation arthroscopique de matériel d'ostéosynthèse	7A.63.41 ↔	Révision sans remplacement du remplacement de corps vertébrale
7A.21 ↔	Débridement de la colonne vertébrale	7A.64.11 ↔	Implantation de prothèse de remplacement de corps vertébral
7A.27 ↔	Réséction d'odontoïde	7A.64.21 ↔	Implantation de prothèse de remplacement de corps vertébral lors d'un remplacement de prothèse
7A.28.11 ↔	Ostéotomie, colonne vertébrale, stade I	7A.64.31 ↔	Ablation de prothèse de remplacement de corps vertébral
7A.28.21 ↔	Ostéotomie, colonne vertébrale, stade II	7A.64.41 ↔	Révision sans remplacement, prothèse de remplacement de corps vertébral
7A.29 ↔	Incision et excision d'os et d'articulations de la colonne vertébrale, autre	7A.65.11 ↔	Implantation de dispositif intervertébral d'arthrodèse
7A.31 ↔	Destruction de tissu de disque intervertébral	7A.65.21 ↔	Implantation de dispositif intervertébral d'arthrodèse lors d'un remplacement
7A.32.11 ↔	Excision d'un disque intervertébral	7A.65.31 ↔	Ablation de dispositif intervertébral d'arthrodèse
7A.32.12 ↔	Excision de deux disques intervertébraux	7A.65.41 ↔	Révision sans remplacement de dispositif intervertébral d'arthrodèse
7A.32.13 ↔	Excision de trois disques intervertébraux et plus	7A.66.11 ↔	Implantation de prothèse de facettes articulaires
7A.39 ↔	Intervention sur le disque intervertébral, autre	7A.66.21 ↔	Implantation de prothèse de facettes articulaires lors d'un remplacement de prothèse
7A.3A ↔	Reconstruction de disque avec implant discal à base cellulaire	7A.66.31 ↔	Ablation prothèse de facettes articulaires
7A.42.11 ↔	Ostéosynthèse de vertèbres isolées, 1 vertèbre	7A.66.41 ↔	Révision sans remplacement, prothèse de facettes articulaires
7A.42.12 ↔	Ostéosynthèse de vertèbres isolées, 2 vertèbres	7A.67.21 ↔	Implantation de système interépineux lors d'un remplacement de prothèse
7A.42.13 ↔	Ostéosynthèse de vertèbres isolées, 3 vertèbres	7A.67.31 ↔	Ablation de système interépineux
7A.42.14 ↔	Ostéosynthèse de vertèbres isolées, 4 vertèbres et plus	7A.67.41 ↔	Révision sans remplacement, système interépineux
7A.43.11 ↔	Vertébroplastie, 1 corps vertébral	7A.71.11 ↔	Fusion de vertèbres avec stabilisation de la colonne vertébrale, abord dorsal et dorsolatéral, 1 segment
7A.43.12 ↔	Vertébroplastie, 2 corps vertébraux	7A.71.12 ↔	Fusion de vertèbres avec stabilisation de la colonne vertébrale, abord dorsal et dorsolatéral, 2 segments
7A.43.13 ↔	Vertébroplastie, 3 corps vertébraux	7A.71.13 ↔	Fusion de vertèbres avec stabilisation de la colonne vertébrale, abord dorsal et dorsolatéral, 3 segments
7A.43.14 ↔	Vertébroplastie, 4 corps vertébraux et plus	7A.71.14 ↔	Fusion de vertèbres avec stabilisation de la colonne vertébrale, abord dorsal et dorsolatéral, 4 segments
7A.44.21 ↔	Cyphoplastie avec redressement vertébral par ballonnet gonflable, 1 corps vertébral	7A.71.15 ↔	Fusion de vertèbres avec stabilisation de la colonne vertébrale, abord dorsal et dorsolatéral, 5 segments
7A.44.22 ↔	Cyphoplastie avec redressement vertébral par ballonnet gonflable, 2 corps vertébraux	7A.71.16 ↔	Fusion de vertèbres avec stabilisation de la colonne vertébrale, abord dorsal et dorsolatéral, 6 segments
7A.44.23 ↔	Cyphoplastie avec redressement vertébral par ballonnet gonflable, 3 corps vertébraux	7A.71.17 ↔	Fusion de vertèbres avec stabilisation de la colonne vertébrale, abord dorsal et dorsolatéral, 7 segments
7A.44.24 ↔	Cyphoplastie avec redressement vertébral par ballonnet gonflable, 4 corps vertébraux et plus	7A.71.18 ↔	Fusion de vertèbres avec stabilisation de la colonne vertébrale, abord dorsal et dorsolatéral, 8 segments
7A.44.31 ↔	Cyphoplastie avec redressement vertébral par implant redresseur, 1 corps vertébral	7A.71.1A ↔	Fusion de vertèbres avec stabilisation de la colonne vertébrale, abord dorsal et dorsolatéral, 9 segments
7A.44.32 ↔	Cyphoplastie avec redressement vertébral par implant redresseur, 2 corps vertébraux	7A.71.1B ↔	Fusion de vertèbres avec stabilisation de la colonne vertébrale, abord dorsal et dorsolatéral, 10 segments
7A.44.33 ↔	Cyphoplastie avec redressement vertébral par implant redresseur, 3 corps vertébraux	7A.71.1C ↔	Fusion de vertèbres avec stabilisation de la colonne vertébrale, abord dorsal et dorsolatéral, 11 segments
7A.44.34 ↔	Cyphoplastie avec redressement vertébral par implant redresseur, 4 corps vertébraux et plus	7A.71.1D ↔	Fusion de vertèbres avec stabilisation de la colonne vertébrale, abord dorsal et dorsolatéral, 12 segments
7A.44.91 ↔	Cyphoplastie par autre dispositif de redressement vertébral, 1 corps vertébral	7A.71.1E ↔	Fusion de vertèbres avec stabilisation de la colonne vertébrale, abord dorsal et dorsolatéral, 13 segments
7A.44.92 ↔	Cyphoplastie par autre dispositif de redressement vertébral, 2 corps vertébraux	7A.71.1F ↔	Fusion de vertèbres avec stabilisation de la colonne vertébrale, abord dorsal et dorsolatéral, 14 segments et plus
7A.44.93 ↔	Cyphoplastie par autre dispositif de redressement vertébral, 3 corps vertébraux	7A.71.21 ↔	Fusion de vertèbres avec stabilisation de la colonne vertébrale, abord ventral, 1 segment
7A.44.94 ↔	Cyphoplastie par autre dispositif de redressement vertébral, 4 corps vertébraux et plus	7A.71.22 ↔	Fusion de vertèbres avec stabilisation de la colonne vertébrale, abord ventral, 2 segments
7A.51.13 ↔	Grefte osseuse, colonne vertébrale, fragment à pédicule vascularisé sans anastomoses microvasculaires	7A.71.23 ↔	Fusion de vertèbres avec stabilisation de la colonne vertébrale, abord ventral, 3 segments
7A.61.11 ↔	Implantation de prothèse partielle de disque intervertébral	7A.71.24 ↔	Fusion de vertèbres avec stabilisation de la colonne vertébrale, abord ventral, 4 segments
7A.61.21 ↔	Implantation de prothèse partielle de disque intervertébral lors d'un remplacement de prothèse	7A.71.25 ↔	Fusion de vertèbres avec stabilisation de la colonne vertébrale, abord ventral, 5 segments
7A.61.31 ↔	Ablation de prothèse partielle de disque intervertébral		
7A.61.41 ↔	Révision sans remplacement de prothèse partielle de disque intervertébral		
7A.62.11 ↔	Implantation de prothèse totale de disque intervertébral		
7A.62.21 ↔	Implantation de prothèse totale de disque intervertébral lors d'un remplacement de prothèse		
7A.62.31 ↔	Ablation de prothèse totale de disque intervertébral		

7A.73.2A ↔ Stabilisation non dynamique de la colonne vertébrale par ostéosynthèse sans fusion des vertèbres, abord ventral, 9 segments	7A.74.24 ↔ Fusion de vertèbres pour correction de position, abord ventral, 4 segments
7A.73.2B ↔ Stabilisation non dynamique de la colonne vertébrale par ostéosynthèse sans fusion des vertèbres, abord ventral, 10 segments	7A.74.25 ↔ Fusion de vertèbres pour correction de position, abord ventral, 5 segments
7A.73.2C ↔ Stabilisation non dynamique de la colonne vertébrale par ostéosynthèse sans fusion des vertèbres, abord ventral, 11 segments	7A.74.26 ↔ Fusion de vertèbres pour correction de position, abord ventral, 6 segments
7A.73.2D ↔ Stabilisation non dynamique de la colonne vertébrale par ostéosynthèse sans fusion des vertèbres, abord ventral, 12 segments	7A.74.27 ↔ Fusion de vertèbres pour correction de position, abord ventral, 7 segments
7A.73.2E ↔ Stabilisation non dynamique de la colonne vertébrale par ostéosynthèse sans fusion des vertèbres, abord ventral, 13 segments	7A.74.28 ↔ Fusion de vertèbres pour correction de position, abord ventral, 8 segments
7A.73.2F ↔ Stabilisation non dynamique de la colonne vertébrale par ostéosynthèse sans fusion des vertèbres, abord ventral, 14 segments et plus	7A.74.2A ↔ Fusion de vertèbres pour correction de position, abord ventral, 9 segments
7A.74.11 ↔ Fusion de vertèbres pour correction de position, abord dorsal et dorsolatéral, 1 segment	7A.74.2B ↔ Fusion de vertèbres pour correction de position, abord ventral, 10 segments
7A.74.12 ↔ Fusion de vertèbres pour correction de position, abord dorsal et dorsolatéral, 2 segments	7A.74.2C ↔ Fusion de vertèbres pour correction de position, abord ventral, 11 segments
7A.74.13 ↔ Fusion de vertèbres pour correction de position, abord dorsal et dorsolatéral, 3 segments	7A.74.2D ↔ Fusion de vertèbres pour correction de position, abord ventral, 12 segments
7A.74.14 ↔ Fusion de vertèbres pour correction de position, abord dorsal et dorsolatéral, 4 segments	7A.74.2E ↔ Fusion de vertèbres pour correction de position, abord ventral, 13 segments
7A.74.15 ↔ Fusion de vertèbres pour correction de position, abord dorsal et dorsolatéral, 5 segments	7A.74.2F ↔ Fusion de vertèbres pour correction de position, abord ventral, 14 segments et plus
7A.74.16 ↔ Fusion de vertèbres pour correction de position, abord dorsal et dorsolatéral, 6 segments	7A.79 ↔ Stabilisation de la colonne vertébrale et correction de position, autre
7A.74.17 ↔ Fusion de vertèbres pour correction de position, abord dorsal et dorsolatéral, 7 segments	7A.82 ↔ Ablation de matériel d'ostéosynthèse, colonne vertébrale
7A.74.18 ↔ Fusion de vertèbres pour correction de position, abord dorsal et dorsolatéral, 8 segments	7A.84 ↔ Ablation de systèmes évolutifs ou expansifs, colonne vertébrale
7A.74.1A ↔ Fusion de vertèbres pour correction de position, abord dorsal et dorsolatéral, 9 segments	7A.86 ↔ Ablation d'appareils fixateurs externes, colonne vertébrale
7A.74.1B ↔ Fusion de vertèbres pour correction de position, abord dorsal et dorsolatéral, 10 segments	7A.A2 ↔ Implantation de systèmes évolutifs ou expansifs, colonne vertébrale
7A.74.1C ↔ Fusion de vertèbres pour correction de position, abord dorsal et dorsolatéral, 11 segments	7A.A3 ↔ Mise en place d'appareil fixateur externe sur la colonne vertébrale
7A.74.1D ↔ Fusion de vertèbres pour correction de position, abord dorsal et dorsolatéral, 12 segments	7A.A4.11 ↔ Matériel d'ostéosynthèse utilisé, colonne vertébrale, plaque(s), plaque(s)-crochet(s)
7A.74.1E ↔ Fusion de vertèbres pour correction de position, abord dorsal et dorsolatéral, 13 segments	7A.A4.12 ↔ Matériel d'ostéosynthèse utilisé, colonne vertébrale, agrafe(s)
7A.74.1F ↔ Fusion de vertèbres pour correction de position, abord dorsal et dorsolatéral, 14 segments et plus	7A.A4.13 ↔ Matériel d'ostéosynthèse utilisé, colonne vertébrale, vis
7A.74.21 ↔ Fusion de vertèbres pour correction de position, abord ventral, 1 segment	7A.A4.14 ↔ Matériel d'ostéosynthèse utilisé, colonne vertébrale, fil de Kirschner, cerclage, haubanage
7A.74.22 ↔ Fusion de vertèbres pour correction de position, abord ventral, 2 segments	7A.A4.15 ↔ Matériel d'ostéosynthèse utilisé, colonne vertébrale, système de vis à tige
7A.74.23 ↔ Fusion de vertèbres pour correction de position, abord ventral, 3 segments	7A.A4.16 ↔ Matériel d'ostéosynthèse utilisé, colonne vertébrale, système de vis à plaque
	7A.A4.19 ↔ Matériel d'ostéosynthèse utilisé, colonne vertébrale, autre
	7A.A6 ↔ Utilisation de vis pédiculaire(s) sur la colonne vertébrale

Procédure B03-4

99.B7.12 ‡↔ Traitement complexe de médecine intensive, 120 à 184 points de dépense	99.B7.1A ‡↔ Traitement complexe de médecine intensive, 1657 à 1932 points de dépense
99.B7.13 ‡↔ Traitement complexe de médecine intensive, 185 à 360 points de dépense	99.B7.1B ‡↔ Traitement complexe de médecine intensive, 1933 à 2208 points de dépense
99.B7.14 ‡↔ Traitement complexe de médecine intensive, 361 à 552 points de dépense	99.B7.1C ‡↔ Traitement complexe de médecine intensive, 2209 à 2484 points de dépense
99.B7.15 ‡↔ Traitement complexe de médecine intensive, 553 à 828 points de dépense	99.B7.1D ‡↔ Traitement complexe de médecine intensive, 2485 à 2760 points de dépense
99.B7.16 ‡↔ Traitement complexe de médecine intensive, 829 à 1104 points de dépense	99.B7.1E ‡↔ Traitement complexe de médecine intensive, 2761 à 3220 points de dépense
99.B7.17 ‡↔ Traitement complexe de médecine intensive, 1105 à 1380 points de dépense	99.B7.1F ‡↔ Traitement complexe de médecine intensive, 3221 à 3680 points de dépense
99.B7.18 ‡↔ Traitement complexe de médecine intensive, 1381 à 1656 points de dépense	99.B7.1G ‡↔ Traitement complexe de médecine intensive, 3681 à 4600 points de dépense

99.B7.1H †↔ Traitement complexe de médecine intensive, 4601 à 5520 points de dépense	99.B7.2K †↔ Traitement complexe de médecine intensive chez l'enfant (procédure de base), 7841 à 9800 points de dépense
99.B7.1I †↔ Traitement complexe de médecine intensive, 5521 à 7360 points de dépense	99.B7.2L †↔ Traitement complexe de médecine intensive chez l'enfant (procédure de base), 9801 à 11760 points de dépense
99.B7.1J †↔ Traitement complexe de médecine intensive, 7361 à 9200 points de dépense	99.B7.2M †↔ Traitement complexe de médecine intensive chez l'enfant (procédure de base), 11761 à 13720 points de dépense
99.B7.1K †↔ Traitement complexe de médecine intensive, 9201 à 11040 points de dépense	99.B7.2N †↔ Traitement complexe de médecine intensive chez l'enfant (procédure de base), 13721 à 16660 points de dépense
99.B7.1L †↔ Traitement complexe de médecine intensive, 11041 à 13800 points de dépense	99.B7.2O †↔ Traitement complexe de médecine intensive chez l'enfant (procédure de base), 16661 à 19600 points de dépense
99.B7.1M †↔ Traitement complexe de médecine intensive, 13801 à 16560 points de dépense	99.B7.2P †↔ Traitement complexe de médecine intensive chez l'enfant (procédure de base), 19601 points de dépense et plus
99.B7.1N †↔ Traitement complexe de médecine intensive, 16561 à 19320 points de dépense	99.B8.12 †↔ Traitement complexe en U-IMC chez l'adulte, 120 à 184 points de dépense
99.B7.1O †↔ Traitement complexe de médecine intensive, 19321 points de dépense et plus	99.B8.13 †↔ Traitement complexe en U-IMC chez l'adulte, 185 à 360 points de dépense
99.B7.21 †↔ Traitement complexe de médecine intensive chez l'enfant (procédure de base), 197 à 392 points de dépense	99.B8.14 †↔ Traitement complexe en U-IMC chez l'adulte, 361 à 552 points de dépense
99.B7.22 †↔ Traitement complexe de médecine intensive chez l'enfant (procédure de base), 393 à 588 points de dépense	99.B8.15 †↔ Traitement complexe en U-IMC chez l'adulte, 553 à 828 points de dépense
99.B7.23 †↔ Traitement complexe de médecine intensive chez l'enfant (procédure de base), 589 à 784 points de dépense	99.B8.16 †↔ Traitement complexe en U-IMC chez l'adulte, 829 à 1104 points de dépense
99.B7.24 †↔ Traitement complexe de médecine intensive chez l'enfant (procédure de base), 785 à 980 points de dépense	99.B8.17 †↔ Traitement complexe en U-IMC chez l'adulte, 1105 à 1380 points de dépense
99.B7.25 †↔ Traitement complexe de médecine intensive chez l'enfant (procédure de base), 981 à 1176 points de dépense	99.B8.18 †↔ Traitement complexe en U-IMC chez l'adulte, 1381 à 1656 points de dépense
99.B7.26 †↔ Traitement complexe de médecine intensive chez l'enfant (procédure de base), 1177 à 1470 points de dépense	99.B8.1A †↔ Traitement complexe en U-IMC chez l'adulte, 1657 à 1932 points de dépense
99.B7.27 †↔ Traitement complexe de médecine intensive chez l'enfant (procédure de base), 1471 à 1764 points de dépense	99.B8.1B †↔ Traitement complexe en U-IMC chez l'adulte, 1933 à 2208 points de dépense
99.B7.28 †↔ Traitement complexe de médecine intensive chez l'enfant (procédure de base), 1765 à 2058 points de dépense	99.B8.1C †↔ Traitement complexe en U-IMC chez l'adulte, 2209 à 2484 points de dépense
99.B7.2A †↔ Traitement complexe de médecine intensive chez l'enfant (procédure de base), 2059 à 2352 points de dépense	99.B8.1D †↔ Traitement complexe en U-IMC chez l'adulte, 2485 à 2760 points de dépense
99.B7.2B †↔ Traitement complexe de médecine intensive chez l'enfant (procédure de base), 2353 à 2646 points de dépense	99.B8.1E †↔ Traitement complexe en U-IMC chez l'adulte, 2761 à 3220 points de dépense
99.B7.2C †↔ Traitement complexe de médecine intensive chez l'enfant (procédure de base), 2647 à 2940 points de dépense	99.B8.1F †↔ Traitement complexe en U-IMC chez l'adulte, 3221 à 3680 points de dépense
99.B7.2D †↔ Traitement complexe de médecine intensive chez l'enfant (procédure de base), 2941 à 3430 points de dépense	99.B8.1G †↔ Traitement complexe en U-IMC chez l'adulte, 3681 à 4600 points de dépense
99.B7.2E †↔ Traitement complexe de médecine intensive chez l'enfant (procédure de base), 3431 à 3920 points de dépense	99.B8.1H †↔ Traitement complexe en U-IMC chez l'adulte, 4601 à 5520 points de dépense
99.B7.2F †↔ Traitement complexe de médecine intensive chez l'enfant (procédure de base), 3921 à 4410 points de dépense	99.B8.1I †↔ Traitement complexe en U-IMC chez l'adulte, 5521 à 7360 points de dépense
99.B7.2G †↔ Traitement complexe de médecine intensive chez l'enfant (procédure de base), 4411 à 4900 points de dépense	99.B8.1J †↔ Traitement complexe en U-IMC chez l'adulte, 7361 à 9200 points de dépense
99.B7.2H †↔ Traitement complexe de médecine intensive chez l'enfant (procédure de base), 4901 à 5880 points de dépense	99.B8.1K †↔ Traitement complexe en U-IMC chez l'adulte, 9201 à 11040 points de dépense
99.B7.2I †↔ Traitement complexe de médecine intensive chez l'enfant (procédure de base), 5881 à 6860 points de dépense	99.B8.1L †↔ Traitement complexe en U-IMC chez l'adulte, 11041 à 13800 points de dépense
99.B7.2J †↔ Traitement complexe de médecine intensive chez l'enfant (procédure de base), 6861 à 7840 points de dépense	99.B8.1M †↔ Traitement complexe en U-IMC chez l'adulte, 13801 à 16560 points de dépense
	99.B8.1N †↔ Traitement complexe en U-IMC chez l'adulte, 16561 à 19320 points de dépense
	99.B8.1O †↔ Traitement complexe en U-IMC chez l'adulte, 19321 points de dépense et plus
	99.B8.21 †↔ Traitement complexe en U-IMC chez l'enfant, 197 à 392 points de dépense
	99.B8.22 †↔ Traitement complexe en U-IMC chez l'enfant, 393 à 588 points de dépense
	99.B8.23 †↔ Traitement complexe en U-IMC chez l'enfant, 589 à 784 points de dépense
	99.B8.24 †↔ Traitement complexe en U-IMC chez l'enfant, 785 à 980 points de dépense

99.B8.25 ‡↔ Traitement complexe en U-IMC chez l'enfant, 981 à 1176 points de dépense	99.B8.2G ‡↔ Traitement complexe en U-IMC chez l'enfant, 4411 à 4900 points de dépense
99.B8.26 ‡↔ Traitement complexe en U-IMC chez l'enfant, 1177 à 1470 points de dépense	99.B8.2H ‡↔ Traitement complexe en U-IMC chez l'enfant, 4901 à 5880 points de dépense
99.B8.27 ‡↔ Traitement complexe en U-IMC chez l'enfant, 1471 à 1764 points de dépense	99.B8.2I ‡↔ Traitement complexe en U-IMC chez l'enfant, 5881 à 6860 points de dépense
99.B8.28 ‡↔ Traitement complexe en U-IMC chez l'enfant, 1765 à 2058 points de dépense	99.B8.2J ‡↔ Traitement complexe en U-IMC chez l'enfant, 6861 à 7840 points de dépense
99.B8.2A ‡↔ Traitement complexe en U-IMC chez l'enfant, 2059 à 2352 points de dépense	99.B8.2K ‡↔ Traitement complexe en U-IMC chez l'enfant, 7841 à 9800 points de dépense
99.B8.2B ‡↔ Traitement complexe en U-IMC chez l'enfant, 2353 à 2646 points de dépense	99.B8.2L ‡↔ Traitement complexe en U-IMC chez l'enfant, 9801 à 11760 points de dépense
99.B8.2C ‡↔ Traitement complexe en U-IMC chez l'enfant, 2647 à 2940 points de dépense	99.B8.2M ‡↔ Traitement complexe en U-IMC chez l'enfant, 11761 à 13720 points de dépense
99.B8.2D ‡↔ Traitement complexe en U-IMC chez l'enfant, 2941 à 3430 points de dépense	99.B8.2N ‡↔ Traitement complexe en U-IMC chez l'enfant, 13721 à 16660 points de dépense
99.B8.2E ‡↔ Traitement complexe en U-IMC chez l'enfant, 3431 à 3920 points de dépense	99.B8.2O ‡↔ Traitement complexe en U-IMC chez l'enfant, 16661 à 19600 points de dépense
99.B8.2F ‡↔ Traitement complexe en U-IMC chez l'enfant, 3921 à 4410 points de dépense	99.B8.2P ‡↔ Traitement complexe en U-IMC chez l'enfant, 19601 points de dépense et plus

Procédure B03-5

03.4X.10 ↔ Excision ou destruction de tissu tumoral de la moelle épinière (intramédullaire)	03.93.20 ↔ Implantation ou remplacement d'électrode(s) de neurostimulateur épidural permanent par voie percutanée, système à une électrode, stimulation continue
03.4X.11 ↔ Excision ou destruction de tissu tumoral de méninges et d'os rachidiens	03.93.21 ↔ Implantation ou remplacement d'électrode(s) de neurostimulateur épidural permanent par voie percutanée, système à plusieurs électrodes, stimulation continue
03.4X.12 ↔ Excision ou destruction de tissu tumoral de racine nerveuse intrarachidienne et de ganglion intraspinal	03.93.22 ↔ Implantation ou remplacement par voie chirurgicale ouverte d'électrode(s) de neurostimulateur épidural permanent, système à une électrode, stimulation continue
03.4X.19 ↔ Excision ou destruction de tissu tumoral de la moelle épinière et des méninges rachidiennes, autre	03.93.23 ↔ Implantation ou remplacement par voie chirurgicale ouverte d'électrode(s) de neurostimulateur épidural permanent, système à plusieurs électrodes, stimulation continue
03.4X.20 ↔ Excision ou destruction d'autre lésion de la moelle épinière (intramédullaire)	
03.4X.21 ↔ Excision ou destruction d'autre lésion des méninges rachidiennes	
03.4X.22 ↔ Excision ou destruction d'autre lésion de racine nerveuse intrarachidienne et de ganglion intraspinal	
03.4X.29 ↔ Excision ou destruction d'autre lésion de la moelle épinière et des méninges rachidiennes, autre	
03.4X.99 ↔ Excision ou destruction de lésion de la moelle épinière et des méninges rachidiennes, autre	

ADRG B04

Interventions sur les vaisseaux extracrâniens, fermeture de communication interauriculaire ou stimulateur cardiaque

Au moins une procédure dans le tableau B04-2

DRG B04A

Interventions particulières sur les vaisseaux extracrâniens et CC extrêmement sévères

Procédure dans le tableau B04-3 et PCCL > 3

DRG B04B

Interventions sur les vaisseaux extracrâniens, fermeture de communication interauriculaire ou stimulateur cardiaque avec CC extrêmement sévères ou lors d'un infarctus cérébral

PCCL > 3 ou diagnostic principal dans le tableau B04-1

DRG B04C

Interventions sur les vaisseaux extracrâniens ou fermeture de communication interauriculaire ou stimulateur cardiaque

Diagnostic B04-1

163.0	Infarctus cérébral dû à une thrombose des artères précérébrales	163.2	Infarctus cérébral dû à une occlusion ou sténose des artères précérébrales, de mécanisme non précisé
163.1	Infarctus cérébral dû à une embolie des artères précérébrales	163.3	Infarctus cérébral dû à une thrombose des artères cérébrales

163.4	Infarctus cérébral dû à une embolie des artères cérébrales	163.6	Infarctus cérébral dû à une thrombose veineuse cérébrale, non pyogène
163.5	Infarctus cérébral dû à une occlusion ou sténose des artères cérébrales, de mécanisme non précisé	163.8	Autres infarctus cérébraux

Procédure B04-2

35.51 ↔	Réparation de communication interauriculaire avec prothèse, technique ouverte	39.27.11 ↔	Mise en place d'une fistule artério-veineuse avec matériel allogène ou alloplastique pour hémodialyse
35.61 ↔	Réparation de communication interauriculaire, avec greffe de tissu	39.27.12 ↔	Mise en place d'une fistule AV à l'aide d'une prothèse hybride à deux composants, implantation transluminale percutanée du composant veineux, ainsi qu'implantation du greffon artériel par chirurgie ouverte
35.98.11 ↔	Fermeture transluminale percutanée de communication interauriculaire (un dispositif de fermeture)	39.27.14 ↔	Mise en place d'une fistule artério-veineuse pour hémodialyse, par chirurgie ouverte
35.98.12 ↔	Fermeture transluminale percutanée de communication interauriculaire (plus d'un dispositif de fermeture)	39.27.15 ↔	Mise en place d'une fistule artério-veineuse pour hémodialyse, par voie transluminale percutanée
35.98.19 ↔	Fermeture transluminale percutanée de communication interauriculaire, autre	39.42.11 ↔	Ablation lors du remplacement de shunt artério-veineux pour hémodialyse
37.8A.00 ↔	Implantation de pacemaker permanent, SAP	39.42.12 ↔	Révision sans remplacement de shunt artério-veineux pour hémodialyse
37.8A.09 ↔	Implantation de pacemaker permanent, autre	39.43 ↔	Fermeture de shunt artério-veineux pour hémodialyse
37.8A.11 ↔	Implantation de pacemaker à chambre unique	39.52.19 ↔	Autre réparation d'anévrisme de vaisseaux de la tête et du cou, autre
37.8A.21 ↔	Implantation de pacemaker à double chambre, sans stimulation antitachycardique	39.56.12 ↔	Réparation de la veine jugulaire avec patch de tissu
37.8A.22 ↔	Implantation de pacemaker à double chambre, avec stimulation antitachycardique	39.56.19 ↔	Réparation de vaisseaux de la tête et du cou avec patch de tissu, autre
37.8A.31 ↔	Implantation de pacemaker à resynchronisation (CRT-P)	39.57.12 ↔	Réparation d'artères extracrâniennes de la tête et du cou avec patch synthétique
37.8A.42 ↔	Implantation de pacemaker transveineux sans sonde, stimulation simple-chambre	39.57.13 ↔	Réparation de la veine jugulaire avec patch synthétique
37.8A.43 ↔	Implantation de pacemaker transveineux sans sonde, stimulation double-chambre	39.57.19 ↔	Réparation de vaisseaux de la tête et du cou avec patch synthétique, autre
37.8C ↔	Implantation d'enregistreur d'événements	39.59.32 ↔	Autre réparation d'artère vertébrale extracrânienne
37.8E.00 ↔	Implantation de cardiovertteur ou défibrillateur, SAP	39.59.33 ↔	Autre réparation d'artères extracrâniennes de la tête et du cou, autre
37.8E.11 ↔	Implantation d'un défibrillateur à chambre unique	39.59.34 ↔	Autre réparation de la veine jugulaire
37.8E.12 ↔	Implantation d'un défibrillateur à double chambre	39.59.39 ↔	Autre réparation de vaisseaux de la tête et du cou, autre
37.8E.21 ↔	Implantation de défibrillateur à resynchronisation (CRT-D)	39.72.21 ↔	Embolisation sélective de vaisseaux extracrâniens de la tête et du cou avec particules ou coils
37.8E.22 ↔	Implantation de défibrillateur à chambre unique avec capteur auriculaire	39.72.22 ↔	Embolisation sélective de vaisseaux extracrâniens de la tête et du cou avec liquides embolisants, ballonnets détachables ou filtres (parapluie)
37.8E.31 ↔	Implantation d'un système sous-cutané de défibrillation	39.72.24 ↔	Embolisation sélective de vaisseaux extracrâniens de la tête et du cou, avec matériel embolisant adhésif
37.8E.99 ↔	Implantation de cardiovertteur ou défibrillateur, autre	39.72.25 ↔	Embolisation sélective de vaisseaux extracrâniens de la tête et du cou par plugs
37.90.10 ↔	Fermeture percutanée de l'oreillette gauche	39.72.29 ↔	Embolisation sélective de vaisseaux extracrâniens de la tête et du cou, autre
37.90.99 ↔	Insertion de dispositif dans l'oreillette gauche, autre	39.75.30 ↔	Augmentation de la perfusion cérébrale par clampage endoaortique partiel à ballonnet
38.12 ↔	Endartériectomie d'autres vaisseaux de la tête et du cou	39.76.10 ↔	Angioplastie percutanée à ballonnet de vaisseau(x) (extracrânien(s)) précérébral(aux)
38.32.10 ↔	Réséction d'artères extracrâniennes de la tête et du cou, avec anastomose	39.76.11 ↔	Angioplastie ou athérectomie percutanée de vaisseau(x) (extracrânien(s)) précérébral(aux) par lithotripsie
38.32.21 ↔	Réséction de la veine jugulaire, avec anastomose	39.76.20 ↔	Angioplastie percutanée de vaisseau(x) (extracrânien(s)) précérébral(aux), système à lame rotative ou multilames
38.32.22 ↔	Réséction de veines extracrâniennes superficielles de la tête et du cou, avec anastomose	39.76.30 ↔	Angioplastie percutanée au laser de vaisseau(x) (extracrânien(s)) précérébral(aux)
38.32.99 ↔	Réséction d'autres vaisseaux de la tête et du cou, avec anastomose, autre	39.76.40 ↔	Athérectomie percutanée de vaisseau(x) (extracrânien(s)) précérébral(aux)
38.42 ↔	Réséction d'autres vaisseaux de la tête et du cou, avec remplacement	39.76.50 ↔	Thrombolyse percutanée sélective de vaisseaux extracrâniens de la tête et du cou
38.7X.21 ↔	Insertion transluminale percutanée de filtre dans la veine cave	39.76.61 ↔	Thrombectomie percutanée à lame rotative de vaisseau(x) (extracrânien(s)) précérébral(aux)
39.22.11 ↔	Pontage carotido-carotidien		
39.22.12 ↔	Pontage entre artère carotide et artère vertébrale		
39.22.13 ↔	Pontage entre artère carotide et artère sous-clavière [pontage carotido-sous-clavier]		
39.22.14 ↔	Pontage entre artère carotide et aorte		
39.22.19 ↔	Pontage de l'artère carotide, autre		
39.22.21 ↔	Pontage entre artère sous-clavière et aorte		
39.22.29 ↔	Pontage de l'artère sous-clavière, autre		
39.22.99 ↔	Pontage entre aorte, artère sous-clavière et carotide, autre		
39.27.00 ↔	Fistule artério-veineuse pour hémodialyse, SAP		
39.27.09 ↔	Fistule artério-veineuse pour hémodialyse, autre		

39.76.62 ↔	Thrombectomie percutanée de vaisseau(x) extracrânien(s) assistée par stent	39.B2.27 ↔	Implantation transluminale (percutanée) de stents avec libération de substance médicamenteuse, artère carotide externe
39.76.69 ↔	Thrombectomie percutanée de vaisseau(x) (extracrânien(s)) précérébral(aux), autre	39.B2.28 ↔	Implantation transluminale (percutanée) de stents avec libération de substance médicamenteuse, artère vertébrale extracrânienne
39.76.70 ↔	Extraction endovasculaire percutanée de corps étranger de vaisseaux extracrâniens de la tête et du cou	39.B2.L1 ↔	Implantation transluminale (percutanée) de stents avec libération de substance médicamenteuse, vaisseaux rachidiens
39.76.99 ↔	Intervention endovasculaire transluminale percutanée sur vaisseau(x) (extracrânien(s)) précérébral(aux), autre	39.B3.22 ↔	Implantation transluminale (percutanée) de stents couverts sans libération de substance médicamenteuse, artère carotide SAP
39.79.28 ↔	Embolisation ou occlusion par coils, vaisseaux rachidiens	39.B3.23 ↔	Implantation transluminale (percutanée) de stents couverts sans libération de substance médicamenteuse, artère carotide commune
39.79.38 ↔	Embolisation sélective par liquides embolisants, vaisseaux rachidiens	39.B3.25 ↔	Implantation transluminale (percutanée) de stents couverts sans libération de substance médicamenteuse, artère carotide interne extracrânienne
39.79.47 ↔	Embolisation sélective par ballonnets détachables, vaisseaux rachidiens	39.B3.26 ↔	Implantation transluminale (percutanée) de stents couverts sans libération de substance médicamenteuse, artère carotide interne extracrânienne avec artère carotide commune
39.79.58 ↔	Embolisation sélective par filtres (parapluie), vaisseaux rachidiens	39.B3.27 ↔	Implantation transluminale (percutanée) de stents couverts sans libération de substance médicamenteuse, artère carotide externe
39.79.68 ↔	Embolisation sélective par particules, vaisseaux rachidiens	39.B3.28 ↔	Implantation transluminale (percutanée) de stents couverts sans libération de substance médicamenteuse, artère vertébrale extracrânienne
39.79.A8 ↔	Embolisation sélective par plugs, vaisseaux rachidiens	39.B3.L1 ↔	Implantation transluminale (percutanée) de stents couverts sans libération de substance médicamenteuse, vaisseaux rachidiens
39.8X.10 ↔	Exploration du corps carotidien et d'autres corps vasculaires	39.B4.22 ↔	Implantation transluminale (percutanée) de stents couverts avec libération de substance médicamenteuse, artère carotide SAP
39.8X.11 ↔	Excision du corps carotidien et d'autres corps vasculaires	39.B4.23 ↔	Implantation transluminale (percutanée) de stents couverts avec libération de substance médicamenteuse, artère carotide commune
39.8X.21 ↔	Révision sans remplacement de générateur d'impulsions pour activation du baroréflexe	39.B4.25 ↔	Implantation transluminale (percutanée) de stents couverts avec libération de substance médicamenteuse, artère carotide interne extracrânienne
39.8X.22 ↔	Ablation de générateur d'impulsions pour activation du baroréflexe	39.B4.26 ↔	Implantation transluminale (percutanée) de stents couverts avec libération de substance médicamenteuse, artère carotide interne extracrânienne avec artère carotide commune
39.8X.31 ↔	Révision sans remplacement d'électrode(s) pour activation du baroréflexe	39.B4.27 ↔	Implantation transluminale (percutanée) de stents couverts avec libération de substance médicamenteuse, artère carotide externe
39.8X.32 ↔	Ablation d'électrode(s) pour activation du baroréflexe	39.B4.28 ↔	Implantation transluminale (percutanée) de stents couverts avec libération de substance médicamenteuse, artère vertébrale extracrânienne
39.8X.99 ↔	Opération du corps carotidien, du sinus carotidien et d'autres corps vasculaires, autre	39.B4.L1 ↔	Implantation transluminale (percutanée) de stents couverts avec libération de substance médicamenteuse, vaisseaux rachidiens
39.B1.22 ↔	Implantation transluminale (percutanée) de stents sans libération de substance médicamenteuse, artère carotide SAP	39.B5.22 ↔	Implantation transluminale (percutanée) de stents Cheatham-Platinum non couverts, artère carotide SAP
39.B1.23 ↔	Implantation transluminale (percutanée) de stents sans libération de substance médicamenteuse, artère carotide commune	39.B5.23 ↔	Implantation transluminale (percutanée) de stents Cheatham-Platinum non couverts, artère carotide commune
39.B1.25 ↔	Implantation transluminale (percutanée) de stents sans libération de substance médicamenteuse, artère carotide interne extracrânienne	39.B5.25 ↔	Implantation transluminale (percutanée) de stents Cheatham-Platinum non couverts, artère carotide interne extracrânienne
39.B1.26 ↔	Implantation transluminale (percutanée) de stents sans libération de substance médicamenteuse, artère carotide interne extracrânienne avec artère carotide commune	39.B5.26 ↔	Implantation transluminale (percutanée) de stents Cheatham-Platinum non couverts, artère carotide interne extracrânienne avec artère carotide commune
39.B1.27 ↔	Implantation transluminale (percutanée) de stents sans libération de substance médicamenteuse, artère carotide externe	39.B5.27 ↔	Implantation transluminale (percutanée) de stents Cheatham-Platinum non couverts, artère carotide externe
39.B1.28 ↔	Implantation transluminale (percutanée) de stents sans libération de substance médicamenteuse, artère vertébrale extracrânienne		
39.B1.L1 ↔	Implantation transluminale (percutanée) de stents sans libération de substance médicamenteuse, vaisseaux rachidiens		
39.B2.22 ↔	Implantation transluminale (percutanée) de stents avec libération de substance médicamenteuse, artère carotide SAP		
39.B2.23 ↔	Implantation transluminale (percutanée) de stents avec libération de substance médicamenteuse, artère carotide commune		
39.B2.25 ↔	Implantation transluminale (percutanée) de stents avec libération de substance médicamenteuse, artère carotide interne extracrânienne		
39.B2.26 ↔	Implantation transluminale (percutanée) de stents avec libération de substance médicamenteuse, artère carotide interne extracrânienne avec artère carotide commune		

39.B5.L1 ↔	Implantation transluminale (percutanée) de stents Cheatham-Platinum non couverts, vaisseaux rachidiens	39.B8.23 ↔	Implantation transluminale (percutanée) de stents à grand lumen couverts, artère carotide commune
39.B6.22 ↔	Implantation transluminale (percutanée) de stents Cheatham-Platinum couverts, artère carotide SAP	39.B8.25 ↔	Implantation transluminale (percutanée) de stents à grand lumen couverts, artère carotide interne extracrânienne
39.B6.23 ↔	Implantation transluminale (percutanée) de stents Cheatham-Platinum couverts, artère carotide commune	39.B8.26 ↔	Implantation transluminale (percutanée) de stents à grand lumen couverts, artère carotide interne extracrânienne avec artère carotide commune
39.B6.25 ↔	Implantation transluminale (percutanée) de stents Cheatham-Platinum couverts, artère carotide interne extracrânienne	39.B8.27 ↔	Implantation transluminale (percutanée) de stents à grand lumen couverts, artère carotide externe
39.B6.26 ↔	Implantation transluminale (percutanée) de stents Cheatham-Platinum couverts, artère carotide interne extracrânienne avec artère carotide commune	39.B8.28 ↔	Implantation transluminale (percutanée) de stents à grand lumen couverts, artère vertébrale extracrânienne
39.B6.27 ↔	Implantation transluminale (percutanée) de stents Cheatham-Platinum couverts, artère carotide externe	39.B8.L1 ↔	Implantation transluminale (percutanée) de stents à grand lumen couverts, vaisseaux rachidiens
39.B6.L1 ↔	Implantation transluminale (percutanée) de stents Cheatham-Platinum couverts, vaisseaux rachidiens	39.BH.22 ↔	Implantation transluminale (percutanée) de stents pour modulation du flux lors d'anévrismes, artère carotide SAP
39.B7.22 ↔	Implantation transluminale (percutanée) de stents à grand lumen non couverts, artère carotide SAP	39.BH.23 ↔	Implantation transluminale (percutanée) de stents pour modulation du flux lors d'anévrismes, artère carotide commune
39.B7.23 ↔	Implantation transluminale (percutanée) de stents à grand lumen non couverts, artère carotide commune	39.BH.25 ↔	Implantation transluminale (percutanée) de stents pour modulation du flux lors d'anévrismes, artère carotide interne extracrânienne
39.B7.25 ↔	Implantation transluminale (percutanée) de stents à grand lumen non couverts, artère carotide interne extracrânienne	39.BH.26 ↔	Implantation transluminale (percutanée) de stents pour modulation du flux lors d'anévrismes, artère carotide interne extracrânienne avec artère carotide commune
39.B7.26 ↔	Implantation transluminale (percutanée) de stents à grand lumen non couverts, artère carotide interne extracrânienne avec artère carotide commune	39.BH.27 ↔	Implantation transluminale (percutanée) de stents pour modulation du flux lors d'anévrismes, artère carotide externe
39.B7.27 ↔	Implantation transluminale (percutanée) de stents à grand lumen non couverts, artère carotide externe	39.BH.28 ↔	Implantation transluminale (percutanée) de stents pour modulation du flux lors d'anévrismes, artère vertébrale extracrânienne
39.B7.28 ↔	Implantation transluminale (percutanée) de stents à grand lumen non couverts, artère vertébrale extracrânienne	39.BH.L1 ↔	Implantation transluminale (percutanée) de stents pour modulation du flux lors d'anévrismes, vaisseaux rachidiens
39.B7.L1 ↔	Implantation transluminale (percutanée) de stents à grand lumen non couverts, vaisseaux rachidiens		
39.B8.22 ↔	Implantation transluminale (percutanée) de stents à grand lumen couverts, artère carotide SAP		

Procédure B04-3

38.12 ↔	Endartériectomie d'autres vaisseaux de la tête et du cou	39.57.12 ↔	Réparation d'artères extracrâniennes de la tête et du cou avec patch synthétique
38.32.10 ↔	Résection d'artères extracrâniennes de la tête et du cou, avec anastomose	39.57.13 ↔	Réparation de la veine jugulaire avec patch synthétique
38.32.21 ↔	Résection de la veine jugulaire, avec anastomose	39.57.19 ↔	Réparation de vaisseaux de la tête et du cou avec patch synthétique, autre
38.32.22 ↔	Résection de veines extracrâniennes superficielles de la tête et du cou, avec anastomose	39.59.32 ↔	Autre réparation d'artère vertébrale extracrânienne
38.32.99 ↔	Résection d'autres vaisseaux de la tête et du cou, avec anastomose, autre	39.59.33 ↔	Autre réparation d'artères extracrâniennes de la tête et du cou, autre
38.42 ↔	Résection d'autres vaisseaux de la tête et du cou, avec remplacement	39.59.34 ↔	Autre réparation de la veine jugulaire
38.7X.21 ↔	Insertion transluminale percutanée de filtre dans la veine cave	39.59.39 ↔	Autre réparation de vaisseaux de la tête et du cou, autre
39.22.11 ↔	Pontage carotido-carotidien	39.72.21 ↔	Embolisation sélective de vaisseaux extracrâniens de la tête et du cou avec particules ou coils
39.22.12 ↔	Pontage entre artère carotide et artère vertébrale	39.72.22 ↔	Embolisation sélective de vaisseaux extracrâniens de la tête et du cou avec liquides embolisants, ballonnets détachables ou filtres (parapluie)
39.22.13 ↔	Pontage entre artère carotide et artère sous-clavière [pontage carotido-sous-clavier]	39.72.24 ↔	Embolisation sélective de vaisseaux extracrâniens de la tête et du cou, avec matériel embolisant adhésif
39.22.14 ↔	Pontage entre artère carotide et aorte	39.72.25 ↔	Embolisation sélective de vaisseaux extracrâniens de la tête et du cou par plugs
39.22.19 ↔	Pontage de l'artère carotide, autre	39.72.29 ↔	Embolisation sélective de vaisseaux extracrâniens de la tête et du cou, autre
39.22.21 ↔	Pontage entre artère sous-clavière et aorte	39.75.30 ↔	Augmentation de la perfusion cérébrale par clampage endoaortique partiel à ballonnet
39.22.29 ↔	Pontage de l'artère sous-clavière, autre	39.76.10 ↔	Angioplastie percutanée à ballonnet de vaisseau(x) (extracrânien(s)) précérébral(aux)
39.22.99 ↔	Pontage entre aorte, artère sous-clavière et carotide, autre		
39.52.19 ↔	Autre réparation d'anévrisme de vaisseaux de la tête et du cou, autre		
39.56.12 ↔	Réparation de la veine jugulaire avec patch de tissu		
39.56.19 ↔	Réparation de vaisseaux de la tête et du cou avec patch de tissu, autre		

39.76.11 ↔	Angioplastie ou athérectomie percutanée de vaisseau(x) (extracrânien(s)) précérébral(aux) par lithotripsie	39.B1.L1 ↔	Implantation transluminale (percutanée) de stents sans libération de substance médicamenteuse, vaisseaux rachidiens
39.76.20 ↔	Angioplastie percutanée de vaisseau(x) (extracrânien(s)) précérébral(aux), système à lame rotative ou multilames	39.B2.22 ↔	Implantation transluminale (percutanée) de stents avec libération de substance médicamenteuse, artère carotide SAP
39.76.30 ↔	Angioplastie percutanée au laser de vaisseau(x) (extracrânien(s)) précérébral(aux)	39.B2.23 ↔	Implantation transluminale (percutanée) de stents avec libération de substance médicamenteuse, artère carotide commune
39.76.40 ↔	Athérectomie percutanée de vaisseau(x) (extracrânien(s)) précérébral(aux)	39.B2.25 ↔	Implantation transluminale (percutanée) de stents avec libération de substance médicamenteuse, artère carotide interne extracrânienne
39.76.50 ↔	Thrombolyse percutanée sélective de vaisseaux extracrâniens de la tête et du cou	39.B2.26 ↔	Implantation transluminale (percutanée) de stents avec libération de substance médicamenteuse, artère carotide interne extracrânienne avec artère carotide commune
39.76.61 ↔	Thrombectomie percutanée à lame rotative de vaisseau(x) (extracrânien(s)) précérébral(aux)	39.B2.27 ↔	Implantation transluminale (percutanée) de stents avec libération de substance médicamenteuse, artère carotide externe
39.76.62 ↔	Thrombectomie percutanée de vaisseau(x) extracrânien(s) assistée par stent	39.B2.28 ↔	Implantation transluminale (percutanée) de stents avec libération de substance médicamenteuse, artère vertébrale extracrânienne
39.76.69 ↔	Thrombectomie percutanée de vaisseau(x) (extracrânien(s)) précérébral(aux), autre	39.B2.L1 ↔	Implantation transluminale (percutanée) de stents avec libération de substance médicamenteuse, vaisseaux rachidiens
39.76.70 ↔	Extraction endovasculaire percutanée de corps étranger de vaisseaux extracrâniens de la tête et du cou	39.B3.22 ↔	Implantation transluminale (percutanée) de stents couverts sans libération de substance médicamenteuse, artère carotide SAP
39.76.99 ↔	Intervention endovasculaire transluminale percutanée sur vaisseau(x) (extracrânien(s)) précérébral(aux), autre	39.B3.23 ↔	Implantation transluminale (percutanée) de stents couverts sans libération de substance médicamenteuse, artère carotide commune
39.79.28 ↔	Embolisation ou occlusion par coils, vaisseaux rachidiens	39.B3.25 ↔	Implantation transluminale (percutanée) de stents couverts sans libération de substance médicamenteuse, artère carotide interne extracrânienne
39.79.38 ↔	Embolisation sélective par liquides embolisants, vaisseaux rachidiens	39.B3.26 ↔	Implantation transluminale (percutanée) de stents couverts sans libération de substance médicamenteuse, artère carotide interne extracrânienne avec artère carotide commune
39.79.47 ↔	Embolisation sélective par ballonnets détachables, vaisseaux rachidiens	39.B3.27 ↔	Implantation transluminale (percutanée) de stents couverts sans libération de substance médicamenteuse, artère carotide externe
39.79.58 ↔	Embolisation sélective par filtres (parapluie), vaisseaux rachidiens	39.B3.28 ↔	Implantation transluminale (percutanée) de stents couverts sans libération de substance médicamenteuse, artère vertébrale extracrânienne
39.79.68 ↔	Embolisation sélective par particules, vaisseaux rachidiens	39.B3.L1 ↔	Implantation transluminale (percutanée) de stents couverts sans libération de substance médicamenteuse, vaisseaux rachidiens
39.79.A8 ↔	Embolisation sélective par plugs, vaisseaux rachidiens	39.B4.22 ↔	Implantation transluminale (percutanée) de stents couverts avec libération de substance médicamenteuse, artère carotide SAP
39.8X.10 ↔	Exploration du corps carotidien et d'autres corps vasculaires	39.B4.23 ↔	Implantation transluminale (percutanée) de stents couverts avec libération de substance médicamenteuse, artère carotide commune
39.8X.11 ↔	Excision du corps carotidien et d'autres corps vasculaires	39.B4.25 ↔	Implantation transluminale (percutanée) de stents couverts avec libération de substance médicamenteuse, artère carotide interne extracrânienne
39.8X.21 ↔	Révision sans remplacement de générateur d'impulsions pour activation du baroréflexe	39.B4.26 ↔	Implantation transluminale (percutanée) de stents couverts avec libération de substance médicamenteuse, artère carotide interne extracrânienne avec artère carotide commune
39.8X.22 ↔	Ablation de générateur d'impulsions pour activation du baroréflexe	39.B4.27 ↔	Implantation transluminale (percutanée) de stents couverts avec libération de substance médicamenteuse, artère carotide externe
39.8X.31 ↔	Révision sans remplacement d'électrode(s) pour activation du baroréflexe	39.B4.28 ↔	Implantation transluminale (percutanée) de stents couverts avec libération de substance médicamenteuse, artère vertébrale extracrânienne
39.8X.32 ↔	Ablation d'électrode(s) pour activation du baroréflexe	39.B4.L1 ↔	Implantation transluminale (percutanée) de stents couverts avec libération de substance médicamenteuse, vaisseaux rachidiens
39.8X.99 ↔	Opération du corps carotidien, du sinus carotidien et d'autres corps vasculaires, autre		
39.B1.22 ↔	Implantation transluminale (percutanée) de stents sans libération de substance médicamenteuse, artère carotide SAP		
39.B1.23 ↔	Implantation transluminale (percutanée) de stents sans libération de substance médicamenteuse, artère carotide commune		
39.B1.25 ↔	Implantation transluminale (percutanée) de stents sans libération de substance médicamenteuse, artère carotide interne extracrânienne		
39.B1.26 ↔	Implantation transluminale (percutanée) de stents sans libération de substance médicamenteuse, artère carotide interne extracrânienne avec artère carotide commune		
39.B1.27 ↔	Implantation transluminale (percutanée) de stents sans libération de substance médicamenteuse, artère carotide externe		
39.B1.28 ↔	Implantation transluminale (percutanée) de stents sans libération de substance médicamenteuse, artère vertébrale extracrânienne		

- 39.B5.22 ↔ Implantation transluminale (percutanée) de stents Cheatham-Platinum non couverts, artère carotide SAP
- 39.B5.23 ↔ Implantation transluminale (percutanée) de stents Cheatham-Platinum non couverts, artère carotide commune
- 39.B5.25 ↔ Implantation transluminale (percutanée) de stents Cheatham-Platinum non couverts, artère carotide interne extracrânienne
- 39.B5.26 ↔ Implantation transluminale (percutanée) de stents Cheatham-Platinum non couverts, artère carotide interne extracrânienne avec artère carotide commune
- 39.B5.27 ↔ Implantation transluminale (percutanée) de stents Cheatham-Platinum non couverts, artère carotide externe
- 39.B5.L1 ↔ Implantation transluminale (percutanée) de stents Cheatham-Platinum non couverts, vaisseaux rachidiens
- 39.B6.22 ↔ Implantation transluminale (percutanée) de stents Cheatham-Platinum couverts, artère carotide SAP
- 39.B6.23 ↔ Implantation transluminale (percutanée) de stents Cheatham-Platinum couverts, artère carotide commune
- 39.B6.25 ↔ Implantation transluminale (percutanée) de stents Cheatham-Platinum couverts, artère carotide interne extracrânienne
- 39.B6.26 ↔ Implantation transluminale (percutanée) de stents Cheatham-Platinum couverts, artère carotide interne extracrânienne avec artère carotide commune
- 39.B6.27 ↔ Implantation transluminale (percutanée) de stents Cheatham-Platinum couverts, artère carotide externe
- 39.B6.L1 ↔ Implantation transluminale (percutanée) de stents Cheatham-Platinum couverts, vaisseaux rachidiens
- 39.B7.22 ↔ Implantation transluminale (percutanée) de stents à grand lumen non couverts, artère carotide SAP
- 39.B7.23 ↔ Implantation transluminale (percutanée) de stents à grand lumen non couverts, artère carotide commune
- 39.B7.25 ↔ Implantation transluminale (percutanée) de stents à grand lumen non couverts, artère carotide interne extracrânienne
- 39.B7.26 ↔ Implantation transluminale (percutanée) de stents à grand lumen non couverts, artère carotide interne extracrânienne avec artère carotide commune
- 39.B7.27 ↔ Implantation transluminale (percutanée) de stents à grand lumen non couverts, artère carotide externe
- 39.B7.28 ↔ Implantation transluminale (percutanée) de stents à grand lumen non couverts, artère vertébrale extracrânienne
- 39.B7.L1 ↔ Implantation transluminale (percutanée) de stents à grand lumen non couverts, vaisseaux rachidiens
- 39.B8.22 ↔ Implantation transluminale (percutanée) de stents à grand lumen couverts, artère carotide SAP
- 39.B8.23 ↔ Implantation transluminale (percutanée) de stents à grand lumen couverts, artère carotide commune
- 39.B8.25 ↔ Implantation transluminale (percutanée) de stents à grand lumen couverts, artère carotide interne extracrânienne
- 39.B8.26 ↔ Implantation transluminale (percutanée) de stents à grand lumen couverts, artère carotide interne extracrânienne avec artère carotide commune
- 39.B8.27 ↔ Implantation transluminale (percutanée) de stents à grand lumen couverts, artère carotide externe
- 39.B8.28 ↔ Implantation transluminale (percutanée) de stents à grand lumen couverts, artère vertébrale extracrânienne
- 39.B8.L1 ↔ Implantation transluminale (percutanée) de stents à grand lumen couverts, vaisseaux rachidiens
- 39.BH.22 ↔ Implantation transluminale (percutanée) de stents pour modulation du flux lors d'anévrismes, artère carotide SAP
- 39.BH.23 ↔ Implantation transluminale (percutanée) de stents pour modulation du flux lors d'anévrismes, artère carotide commune
- 39.BH.25 ↔ Implantation transluminale (percutanée) de stents pour modulation du flux lors d'anévrismes, artère carotide interne extracrânienne
- 39.BH.26 ↔ Implantation transluminale (percutanée) de stents pour modulation du flux lors d'anévrismes, artère carotide interne extracrânienne avec artère carotide commune
- 39.BH.27 ↔ Implantation transluminale (percutanée) de stents pour modulation du flux lors d'anévrismes, artère carotide externe
- 39.BH.28 ↔ Implantation transluminale (percutanée) de stents pour modulation du flux lors d'anévrismes, artère vertébrale extracrânienne
- 39.BH.L1 ↔ Implantation transluminale (percutanée) de stents pour modulation du flux lors d'anévrismes, vaisseaux rachidiens

ADRG B05**Décompression lors de syndrome du tunnel carpien ou du tunnel tarsien**

Procédure dans le tableau B05-1

DRG B05Z**Décompression lors de syndrome du tunnel carpien ou du tunnel tarsien****Procédure B05-1**

- 04.43.00 ↔ Libération du canal carpien, SAP
- 04.43.10 ↔ Libération du canal carpien par endoscopie
- 04.43.99 ↔ Libération du canal carpien, autre
- 04.44 ↔ Libération du canal tarsien
- 80.78.20 ↔ Synovectomie ouverte de l'articulation tarsométatarsienne
- 80.78.21 ↔ Synovectomie ouverte de l'articulation métatarso-phalangienne
- 80.78.29 ↔ Autre synovectomie ouverte de pied et d'orteil
- 82.19.10 ↔ Autre section de tissu mou de la main, section de muscles de la main
- 82.19.99 ↔ Autre section de tissu mou de la main, autre

ADRG B09**Autres interventions sur le crâne**

Au moins une procédure dans le tableau B09-2

DRG B09A**Autres interventions sur le crâne pour néoformations malignes du système nerveux**

Diagnostic dans le tableau B09-1

DRG B09B**Autres interventions sur le crâne****Diagnostic B09-1**

C69.6	Tumeur maligne: Orbite	C79.3	Tumeur maligne secondaire du cerveau et des méninges cérébrales
C70.0	Tumeur maligne: Méninges cérébrales	C79.4	Tumeur maligne secondaire de parties du système nerveux, autres et non précisées
C70.1	Tumeur maligne: Méninges rachidiennes	D42.0	Tumeurs à évolution imprévisible ou inconnue: Méninges cérébrales
C70.9	Tumeur maligne: Méninges, sans précision	D42.1	Tumeurs à évolution imprévisible ou inconnue: Méninges rachidiennes
C71.0	Tumeur maligne: Encéphale, sauf lobes et ventricules	D43.0	Tumeurs à évolution imprévisible ou inconnue: Encéphale, supratentorial
C71.1	Tumeur maligne: Lobe frontal	D43.1	Tumeurs à évolution imprévisible ou inconnue: Encéphale, infratentorial
C71.2	Tumeur maligne: Lobe temporal	D43.3	Tumeurs à évolution imprévisible ou inconnue: Nerfs crâniens
C71.3	Tumeur maligne: Lobe pariétal	D43.4	Tumeurs à évolution imprévisible ou inconnue: Moelle épinière
C71.4	Tumeur maligne: Lobe occipital	D43.7	Tumeurs à évolution imprévisible ou inconnue: Autres parties du système nerveux central
C71.5	Tumeur maligne: Ventricule cérébral	D44.3	Tumeurs à évolution imprévisible ou inconnue: Hypophyse
C71.6	Tumeur maligne: Cervelet	D44.4	Tumeurs à évolution imprévisible ou inconnue: Canal cranio-pharyngien
C71.7	Tumeur maligne: Tronc cérébral	D44.5	Tumeurs à évolution imprévisible ou inconnue: Épiphyse [glande pinéale]
C71.8	Tumeur maligne: Lésion à localisations contiguës de l'encéphale	D44.6	Tumeurs à évolution imprévisible ou inconnue: Corpuscule carotidien
C72.0	Tumeur maligne: Moelle épinière	D44.7	Tumeurs à évolution imprévisible ou inconnue: Glomus aortique et autres paraganglions
C72.1	Tumeur maligne: Queue de cheval		
C72.2	Tumeur maligne: Nerf olfactif [Nerf crânien I]		
C72.3	Tumeur maligne: Nerf optique [Nerf crânien II]		
C72.4	Tumeur maligne: Nerf auditif [Nerf crânien VIII]		
C72.5	Tumeur maligne: Nerfs crâniens, autres et non précisés		
C72.8	Tumeur maligne: Lésion à localisations contiguës de l'encéphale et d'autres parties du système nerveux central		
C75.1	Tumeur maligne: Hypophyse		
C75.2	Tumeur maligne: Tractus cranio-pharyngien		
C75.3	Tumeur maligne: Épiphyse [glande pinéale]		
C75.4	Tumeur maligne: Corpuscule carotidien		
C75.5	Tumeur maligne: Glomus aortique et autres paraganglions		

Procédure B09-2

01.11.00 ↔	Biopsie fermée [percutanée] [à l'aiguille] de méninges cérébrales, SAP	01.18.29 ↔	Biopsie de vaisseau intracrânien à ciel ouvert, autre
01.11.10 ↔	Biopsie stéréotaxique fermée [percutanée] [à l'aiguille] de méninges cérébrales	01.24.21 ↔	Trépanation de la calotte crânienne comme voie d'abord
01.11.99 ↔	Biopsie fermée [percutanée] [à l'aiguille] de méninges cérébrales, autre	01.28 ↔	Insertion de cathéter(s) intracrâniens par trou(s) de trépan
01.12.00 ↔	Biopsie de méninges cérébrales à ciel ouvert, SAP	01.31.00 ↔	Incision des méninges cérébrales, SAP
01.12.10 ↔	Biopsie stéréotaxique de méninges cérébrales, à ciel ouvert	01.31.10 ↔	Incision des méninges cérébrales pour évacuation d'un hématorne sous-dural (hygrome)
01.12.99 ↔	Biopsie de méninges cérébrales à ciel ouvert, autre	01.31.11 ↔	Incision des méninges cérébrales pour évacuation d'un empyème sous-dural
01.13.00 ↔	Biopsie fermée [percutanée] [à l'aiguille] du cerveau, SAP	01.31.20 ↔	Incision des méninges cérébrales pour drainage de liquide sous-dural et sous-arachnoïdien
01.13.10 ↔	Biopsie stéréotaxique fermée [percutanée] [à l'aiguille] du cerveau	01.31.99 ↔	Incision des méninges cérébrales, autre
01.13.99 ↔	Biopsie fermée [percutanée] [à l'aiguille] du cerveau, autre	15.7 ↔	Réparation de traumatisme de muscle extraoculaire
01.14.00 ↔	Biopsie du cerveau à ciel ouvert, SAP	16.23.11 ↔	Biopsie de l'orbite, chirurgicale ouverte
01.14.10 ↔	Biopsie stéréotaxique du cerveau à ciel ouvert	16.89 ↔	Réparation de traumatisme de l'orbite ou du globe oculaire, autre
01.14.99 ↔	Biopsie du cerveau à ciel ouvert, autre	16.92 ↔	Excision de lésion de l'orbite
01.15 ↔	Biopsie du crâne	16.98.10 ↔	Reconstruction de l'orbite, SAP
01.18.20 ↔	Biopsie de vaisseau intracrânien à ciel ouvert	16.98.11 ↔	Réparation de paroi orbitaire par lambeau microvasculaire
01.18.21 ↔	Biopsie stéréotaxique de vaisseau intracrânien, à ciel ouvert	16.98.19 ↔	Autre réparation de paroi orbitaire

19.11 ↔	Stapédectomie et plastie de l'étrier avec mise en place et ajustement d'une prothèse de l'étrier	22.41.00 ↔	Sinusotomie frontale, SAP
19.19.00 ↔	Autre stapédectomie et plastie de l'étrier, SAP	22.41.10 ↔	Sinusotomie frontale, abord externe
19.19.10 ↔	Stapédectomie, avec remplacement de l'étrier par implant autologue	22.41.11 ↔	Sinusotomie frontale, par voie intranasale
19.19.11 ↔	Stapédectomie, avec remplacement de l'étrier par implant alloplastique	22.41.12 ↔	Sinusotomie frontale, pose d'un drain médian
19.19.12 ↔	Malléostapédotomie	22.41.99 ↔	Sinusotomie frontale, autre
19.19.99 ↔	Autre stapédectomie et plastie de l'étrier, autre	22.42.00 ↔	Sinusectomie frontale, SAP
19.21 ↔	Révision de stapédotomie, de stapédectomie et de plastie de l'étrier, avec remplacement de l'enclume	22.42.10 ↔	Chirurgie ostéoplastique de sinus frontal avec oblitération
19.29.00 ↔	Autre révision de stapédotomie, de stapédectomie et de plastie de l'étrier, SAP	22.42.11 ↔	Chirurgie ostéoplastique de sinus frontal sans oblitération
19.29.10 ↔	Autre révision de stapédotomie et de stapédectomie avec prothèse de l'étrier	22.42.99 ↔	Sinusectomie frontale, autre
19.29.11 ↔	Autre révision de stapédotomie et de stapédectomie avec prothèse de l'étrier par implant autologue	22.53 ↔	Incision de plusieurs sinus paranasaux
19.29.12 ↔	Autre révision de stapédotomie et de stapédectomie avec prothèse de l'étrier par implant alloplastique	22.61 ↔	Excision de lésion du sinus maxillaire, abord selon Caldwell-Luc
19.29.13 ↔	Autre révision de stapédectomie avec plastie de l'étrier (sans remplacement de l'enclume)	22.62.00 ↔	Excision de lésion du sinus maxillaire, par autre abord, SAP
19.29.99 ↔	Autre révision de stapédotomie, de stapédectomie et de plastie de l'étrier, autre	22.62.10 ↔	Excision de lésion du sinus maxillaire, par voie endoscopique, SAP
19.52 ↔	Tympanoplastie de type II	22.62.11 ↔	Résection de la paroi médiale du sinus maxillaire, par voie endonasale
19.53 ↔	Tympanoplastie de type III	22.62.19 ↔	Excision de lésion du sinus maxillaire, par voie endoscopique, autre
19.54 ↔	Tympanoplastie de type IV	22.62.20 ↔	Excision de lésion du sinus maxillaire, chirurgicale ouverte, SAP
19.55 ↔	Tympanoplastie de type V	22.62.21 ↔	Résection de la paroi médiale du sinus maxillaire, chirurgicale ouverte
19.56.00 ↔	Tympanoplastie et ossiculoplastie, SAP	22.62.29 ↔	Excision de lésion du sinus maxillaire, chirurgicale ouverte, autre
19.56.10 ↔	Tympanoplastie avec antrotomie, atticotomie, attico-antrotomie ou mastoïdectomie sans implantation de prothèse ou avec remplacement d'osselet par implant autologue	22.62.99 ↔	Excision de lésion du sinus maxillaire, par autre abord, autre
19.56.11 ↔	Tympanoplastie avec antrotomie, atticotomie, attico-antrotomie ou mastoïdectomie avec greffe d'implant alloplastique, allogène ou xénogène	22.79.00 ↔	Autre réparation de sinus paranasal, SAP
19.56.20 ↔	Tympanoplastie avec réalisation d'une cavité d'évidement (cavité ouverte), sans implantation de prothèse ou avec remplacement d'osselet par implant autologue	22.79.10 ↔	Réparation de l'os frontal
19.56.21 ↔	Tympanoplastie avec réalisation d'une cavité d'évidement (cavité ouverte), avec greffe d'implant alloplastique, allogène ou xénogène	22.79.11 ↔	Réparation ou cranialisation de paroi de sinus frontal
19.56.99 ↔	Tympanoplastie et ossiculoplastie, autre	22.79.19 ↔	Autre réparation de sinus paranasal, autre
19.6 ↔	Révision de tympanoplastie	76.70 ↔	Réduction de fracture d'os de la face, SAP
20.01 ↔	Myringotomie avec insertion d'un drain	76.72 ↔	Réduction ouverte de fracture de l'os malaire et de l'arcade zygomatique
20.23.00 ↔	Incision de l'oreille moyenne, SAP	76.78.11 ↔	Réduction endoscopique de fracture de paroi antérieure de sinus frontal
20.23.10 ↔	Antrotomie	76.78.21 ↔	Réduction endoscopique de fracture orbitaire
20.23.11 ↔	Atticotomie	76.79.00 ↔	Autre réduction ouverte de fracture d'os de la face, SAP
20.23.12 ↔	Tympanotomie avec scellement de la membrane de la fenêtre ronde et/ou ovale	76.79.10 ↔	Autre réduction ouverte de fracture de toit de l'orbite
20.23.13 ↔	Tympanotomie exploratrice	76.79.11 ↔	Autre réduction ouverte de fracture de paroi orbitaire latérale
20.23.99 ↔	Incision de l'oreille moyenne, autre	76.79.19 ↔	Autre réduction ouverte d'autre fracture orbitaire
20.51.99 ↔	Excision de lésion de l'oreille moyenne, autre	76.79.20 ↔	Autre réduction ouverte de fracture de paroi de sinus frontal
20.79.00 ↔	Autre incision, excision et destruction de l'oreille interne, SAP	76.79.30 ↔	Autre réduction ouverte de fracture naso-ethmoïdale
20.79.10 ↔	Excision de lésion du labyrinthe	76.79.31 ↔	Autre réduction ouverte de fracture centrolatérale du massif facial
20.79.99 ↔	Autre incision, excision et destruction de l'oreille interne, autre	76.79.39 ↔	Autre réduction ouverte d'autre fracture latérale du massif facial
22.2X.10 ↔	Infundibulotomie sans fenestration de l'antre maxillaire	76.79.40 ↔	Autre réduction ouverte de fractures multiples du massif facial
22.2X.11 ↔	Infundibulotomie avec fenestration de l'antre maxillaire	76.79.99 ↔	Autre réduction ouverte de fracture d'os de la face, autre
22.31 ↔	Antrotomie maxillaire radicale	76.97 ↔	Ablation de matériel de fixation interne d'os de la face
		86.82 ↔	Rhytidectomie faciale

ADRG B16**Radiothérapie pour maladies et troubles du système nerveux, plus d'un jour d'hospitalisation**

Procédure dans le tableau B16-1 et Durée de séjour > 1 Tag

DRG B16Z**Radiothérapie pour maladies et troubles du système nerveux, plus d'un jour d'hospitalisation****Procédure B16-1**

- 92.20 ↔ Perfusion d'isotope radioactif liquide
- 92.21.00 ↔ Radiothérapie superficielle: SAP
- 92.21.01 ↔ Radiothérapie superficielle: jusqu'à 2 champs d'irradiation
- 92.21.02 ↔ Radiothérapie superficielle: plus de 2 champs d'irradiation
- 92.22.00 ↔ Radiothérapie en orthovoltage: SAP
- 92.22.01 ↔ Radiothérapie en orthovoltage: jusqu'à 2 champs d'irradiation
- 92.22.02 ↔ Radiothérapie en orthovoltage: plus de 2 champs d'irradiation
- 92.22.11 ↔ Radiothérapie peropératoire par rayons X, jusqu'à 300 kV
- 92.22.12 ↔ Radiothérapie peropératoire par rayons X, 300 kV - < 1 MV
- 92.22.19 ↔ Autre radiothérapie peropératoire par rayons X
- 92.23.00 ↔ Radiothérapie de haut voltage: SAP
- 92.23.01 ↔ Appareil de télécobalt, jusqu'à 2 champs d'irradiation
- 92.23.02 ↔ Appareil de télécobalt, 3 à 4 champs d'irradiation
- 92.23.03 ↔ Appareil de télécobalt plus de 4 champs d'irradiation ou radiothérapie conformationnelle en 3D
- 92.23.08 ↔ Radiothérapie de haut voltage: autres isotopes
- 92.23.09 ↔ Autre appareil de télécobalt
- 92.24.00 ↔ Téléradiothérapie à photons, accélérateur linéaire, SAP
- 92.24.01 ↔ Téléradiothérapie à photons, accélérateur linéaire, irradiation large
- 92.24.02 ↔ Téléradiothérapie à photons, accélérateur linéaire, irradiation hémicorporelle
- 92.24.03 ↔ Téléradiothérapie à photons, accélérateur linéaire, irradiation corporelle totale
- 92.24.04 ↔ Téléradiothérapie à photons, accélérateur linéaire, radiothérapie peropératoire
- 92.24.09 ↔ Téléradiothérapie à photons, accélérateur linéaire, autre
- 92.24.11 ↔ Téléradiothérapie à photons, accélérateur linéaire, positionnement guidé par l'image (IGRT), jusqu'à 2 champs d'irradiation
- 92.24.12 ↔ Téléradiothérapie à photons, accélérateur linéaire, positionnement guidé par l'image (IGRT), plus de 2 champs d'irradiation
- 92.24.13 ↔ Téléradiothérapie à photons, accélérateur linéaire, positionnement guidé par l'image (IGRT), radiothérapie conformationnelle en 3D
- 92.24.14 ↔ Téléradiothérapie à photons, accélérateur linéaire, positionnement guidé par l'image (IGRT), radiothérapie avec modulation d'intensité
- 92.24.21 ↔ Téléradiothérapie à photons, accélérateur linéaire, sans guidage par l'image, jusqu'à 2 champs d'irradiation
- 92.24.22 ↔ Téléradiothérapie à photons, accélérateur linéaire, sans guidage par l'image, plus de 2 champs d'irradiation
- 92.24.23 ↔ Téléradiothérapie à photons, accélérateur linéaire, sans guidage par l'image, radiothérapie conformationnelle en 3D
- 92.24.24 ↔ Téléradiothérapie à photons, accélérateur linéaire, sans guidage par l'image, radiothérapie avec modulation d'intensité
- 92.24.30 ↔ Téléradiothérapie à photons: radiothérapie hautement complexe à l'aide d'équipements spécialisés
- 92.25.00 ↔ Téléradiothérapie par électron, accélérateur linéaire, SAP
- 92.25.01 ↔ Téléradiothérapie par électron, accélérateur linéaire, irradiation large
- 92.25.02 ↔ Téléradiothérapie par électron, accélérateur linéaire, irradiation hémicorporelle
- 92.25.03 ↔ Téléradiothérapie par électron, accélérateur linéaire, irradiation corporelle totale
- 92.25.04 ↔ Téléradiothérapie par électron, accélérateur linéaire, radiothérapie peropératoire
- 92.25.09 ↔ Téléradiothérapie par électron, accélérateur linéaire, autre
- 92.25.11 ↔ Téléradiothérapie par électron, accélérateur linéaire, positionnement guidé par l'image
- 92.25.12 ↔ Téléradiothérapie par électron, accélérateur linéaire, positionnement guidé par l'image, jusqu'à 2 champs d'irradiation
- 92.25.13 ↔ Téléradiothérapie par électron, accélérateur linéaire, positionnement guidé par l'image, plus de 2 champs d'irradiation
- 92.25.14 ↔ Téléradiothérapie par électron, accélérateur linéaire, positionnement guidé par l'image, radiothérapie conformationnelle en 3D
- 92.25.15 ↔ Téléradiothérapie par électron, accélérateur linéaire, positionnement guidé par l'image, radiothérapie avec modulation d'intensité
- 92.25.21 ↔ Téléradiothérapie par électron, accélérateur linéaire, sans guidage par l'image, jusqu'à 2 champs d'irradiation
- 92.25.22 ↔ Téléradiothérapie par électron, accélérateur linéaire, sans guidage par l'image, plus de 2 champs d'irradiation
- 92.25.23 ↔ Téléradiothérapie par électron, accélérateur linéaire, sans guidage par l'image, radiothérapie conformationnelle en 3D
- 92.25.24 ↔ Téléradiothérapie par électron, accélérateur linéaire, sans guidage par l'image, radiothérapie avec modulation d'intensité
- 92.26.00 ↔ Autre téléradiothérapie par particule radioactive, SAP
- 92.26.99 ↔ Autre téléradiothérapie par particule radioactive, autre
- 92.27.00 ↔ Implantation ou insertion d'élément radioactif (brachythérapie par des sources scellées de radionucléides), surface corporelle, site d'application autre ou non spécifié
- 92.27.10 ↔ Implantation ou insertion d'élément radioactif (brachythérapie par des sources scellées de radionucléides), organes génitaux féminins, SAP
- 92.27.11 ↔ Implantation ou insertion d'élément radioactif (brachythérapie par des sources scellées de radionucléides), intra-utérine

- 92.27.12 ↔ Implantation ou insertion d'élément radioactif (brachythérapie par des sources scellées de radionucléides), intravaginale
- 92.27.13 ↔ Implantation ou insertion d'élément radioactif (brachythérapie par des sources scellées de radionucléides), intra-utérine et intravaginale combinée
- 92.27.21 ↔ Implantation ou insertion d'élément radioactif (brachythérapie par des sources scellées de radionucléides), surface corporelle
- 92.27.22 ↔ Implantation ou insertion d'élément radioactif (brachythérapie par des sources scellées de radionucléides), intracavitaire
- 92.27.23 ↔ Implantation ou insertion d'élément radioactif (brachythérapie par des sources scellées de radionucléides), intraluminaire
- 92.27.30 ↔ Implantation ou insertion d'élément radioactif (brachythérapie par des sources scellées de radionucléides), vaisseau non spécifié
- 92.27.31 ↔ Implantation ou insertion d'élément radioactif (brachythérapie par des sources scellées de radionucléides), vaisseau coronaire
- 92.27.39 ↔ Implantation ou insertion d'élément radioactif (brachythérapie par des sources scellées de radionucléides), autre vaisseau
- 92.27.40 ↔ Implantation ou insertion peropératoires d'élément radioactif (brachythérapie par des sources scellées de radionucléides)
- 92.27.70 ↔ Moulages radioactifs, SAP
- 92.27.71 ↔ Moulages radioactifs: construction et application de moulage radioactif superficiel
- 92.27.72 ↔ Moulages radioactifs: construction et pose d'applicateur non utilisé sur la surface corporelle
- 92.27.73 ↔ Moulages radioactifs: construction et pose d'applicateur oculaire
- 92.27.79 ↔ Autres moulages radioactifs
- 92.28.00 ↔ Injection, instillation ou administration orale de radio-isotope, SAP
- 92.28.09 ↔ Injection, instillation ou administration orale de radio-isotopes, autre
- 92.28.11 ↔ Thérapie de métastases osseuses par radionucléides libres
- 92.28.14 ↔ Instillation d'un radionucléide libre dans l'articulation
- 92.28.24 ↔ Radio-chimioembolisation intravasculaire sélective par le I-131-lipiodol
- 92.28.25 ↔ Radiothérapie intravasculaire sélective (SIRT) par embolisation avec des microsphères marquées à l'yttrium-90
- 92.28.26 ↔ Radiothérapie intravasculaire sélective (SIRT) par embolisation avec des microsphères marquées à l'holmium-166
- 92.28.33 ↔ Brachythérapie endovasculaire au rhénium-188
- 92.28.41 ↔ Traitement à l'iode radioactif, dose thérapeutique de I-131 jusqu'à 1,2 GBq, sans administration de thyrotropine recombinante (rh-TSH)
- 92.28.42 ↔ Traitement à l'iode radioactif, dose thérapeutique de I-131 jusqu'à 1,2 GBq, avec administration de thyrotropine recombinante (rh-TSH)
- 92.28.43 ↔ Traitement à l'iode radioactif, dose thérapeutique de I-131 de plus de 1,2 GBq à moins de 5 GBq, sans administration de thyrotropine recombinante (rh-TSH)
- 92.28.44 ↔ Traitement à l'iode radioactif, dose thérapeutique de I-131 de plus de 1,2 GBq à moins de 5 GBq, avec administration de thyrotropine recombinante (rh-TSH)
- 92.28.45 ↔ Traitement à l'iode radioactif, dose thérapeutique de I-131 de 5 GBq et plus, sans administration de thyrotropine recombinante (rh-TSH)
- 92.28.46 ↔ Traitement à l'iode radioactif, dose thérapeutique de I-131 de 5 GBq et plus, avec administration de thyrotropine recombinante (rh-TSH)
- 92.28.51 ↔ Radioimmunothérapie par 90Y-ibritumomab-tiuxétan, parentérale
- 92.28.52 ↔ Radioimmunothérapie par iode 131 [I-131] tositumomab, par voie parentérale
- 92.28.53 ↔ Radioimmunothérapie par autres anticorps, parentérale
- 92.28.64 ↔ Radiothérapie par ciblage de récepteurs avec l'analogue de la somatostatine TOC (octréotide) conjugué au DOTA
- 92.28.65 ↔ Radiothérapie par ciblage de récepteurs avec l'analogue de la somatostatine TATE (octréotate) conjugué au DOTA
- 92.28.66 ↔ Radiothérapie par ciblage de récepteurs par antagonistes de la somatostatine
- 92.28.67 ↔ Radiothérapie par ciblage de récepteurs par ligands de PSMA
- 92.28.69 ↔ Radiothérapie à petites molécules, autre
- 92.28.71 ↔ Administration parentérale de I-131-MIBG (méta-iodobenzylguanidine marquée à l'iode-131)
- 92.29.00 ↔ Brachythérapie par des sources scellées de radionucléides, SAP
- 92.29.09 ↔ Autre brachythérapie par des sources scellées de radionucléides
- 92.29.11 ↔ Brachythérapie interstitielle par implantation de sources radioactives amovibles dans un seul plan, faible débit de dose
- 92.29.12 ↔ Brachythérapie interstitielle par implantation de sources radioactives amovibles dans un seul plan, débit de dose pulsé (pulsed dose rate)
- 92.29.13 ↔ Brachythérapie interstitielle par implantation de sources radioactives amovibles dans un seul plan, haut débit de dose
- 92.29.19 ↔ Brachythérapie interstitielle par implantation de sources radioactives amovibles dans un seul plan, autre
- 92.29.21 ↔ Brachythérapie interstitielle par implantation de sources radioactives amovibles en fonction du volume dans plusieurs plans, faible débit de dose
- 92.29.22 ↔ Brachythérapie interstitielle par implantation de sources radioactives amovibles en fonction du volume dans plusieurs plans, débit de dose pulsé (pulsed dose rate)
- 92.29.23 ↔ Brachythérapie interstitielle par implantation de sources radioactives amovibles en fonction du volume dans plusieurs plans, haut débit de dose
- 92.29.24 ↔ Brachythérapie par implantation peropératoire de sources radioactives amovibles dans plusieurs plans, haut débit de dose
- 92.29.29 ↔ Brachythérapie interstitielle par implantation de sources radioactives amovibles en fonction du volume dans plusieurs plans, autre
- 92.29.31 ↔ Brachythérapie interstitielle par implantation de sources radioactives permanentes, jusqu'à 10 sources
- 92.29.32 ↔ Brachythérapie interstitielle par implantation de sources radioactives permanentes, de 11 à 15 sources
- 92.29.33 ↔ Brachythérapie interstitielle par implantation de sources radioactives permanentes, de 16 à 20 sources
- 92.29.34 ↔ Brachythérapie interstitielle par implantation de sources radioactives permanentes, de 21 à 25 sources
- 92.29.35 ↔ Brachythérapie interstitielle par implantation de sources radioactives permanentes, de 26 à 30 sources

92.29.36 ↔	Brachythérapie interstitielle par implantation de sources radioactives permanentes, de 31 à 35 sources	92.30.31 ↔	Radiochirurgie stéréotaxique, en un temps: extracérébrale, Intensity Modulated Arc Therapy (IMAT).
92.29.37 ↔	Brachythérapie interstitielle par implantation de sources radioactives permanentes, de 36 à 40 sources	92.30.32 ↔	Radiochirurgie stéréotaxique, en un temps: extracérébrale, guidée par l'image
92.29.38 ↔	Brachythérapie interstitielle par implantation de sources radioactives permanentes, de 41 à 45 sources	92.30.99 ↔	Radiochirurgie stéréotaxique, en un temps, autre
92.29.39 ↔	Brachythérapie interstitielle par implantation de sources radioactives permanentes, de 46 à 50 sources	92.31.00 ↔	Radiochirurgie à photons non spécifiée, cérébrale
92.29.3A ↔	Brachythérapie interstitielle par implantation de sources radioactives permanentes, de 51 à 55 sources	92.31.10 ↔	Radiochirurgie à photons non spécifiée, extracérébrale
92.29.3B ↔	Brachythérapie interstitielle par implantation de sources radioactives permanentes, de 56 à 60 sources	92.32.00 ↔	Radiochirurgie photonique multisources, SAP
92.29.3C ↔	Brachythérapie interstitielle par implantation de sources radioactives permanentes, de 61 à 65 sources	92.32.01 ↔	Radiochirurgie photonique multisources: gamma-knife
92.29.3D ↔	Brachythérapie interstitielle par implantation de sources radioactives permanentes, de 66 à 70 sources	92.33.00 ↔	Radiochirurgie aux particules, SAP
92.29.3E ↔	Brachythérapie interstitielle par implantation de sources radioactives permanentes, 71 sources et plus	92.33.01 ↔	Autre radiothérapie de haut voltage: radiochirurgie stéréotaxique, en un temps, cérébrale
92.29.40 ↔	Brachythérapie par applicateurs superficiels, SAP	92.33.11 ↔	Autre radiothérapie de haut voltage: radiochirurgie stéréotaxique, en un temps, extracérébrale
92.29.49 ↔	Autre brachythérapie par applicateurs superficiels	92.39.00 ↔	Autre radiochirurgie stéréotaxique, SAP
92.29.51 ↔	Enlèvement de sources scellées de radionucléides ou d'applicateurs inactifs sous anesthésie	92.39.01 ↔	Autre radiothérapie de haut voltage, radiochirurgie stéréotaxique, fractionnée, cérébrale, SAP
92.30.00 ↔	Radiochirurgie stéréotaxique en un temps, SAP	92.39.11 ↔	Autre radiothérapie de haut voltage, radiochirurgie stéréotaxique, fractionnée, extracérébrale, SAP
92.30.01 ↔	Radiochirurgie stéréotaxique, en un temps: cérébrale, SAP	92.39.20 ↔	Autre radiothérapie de haut voltage, radiochirurgie stéréotaxique, fractionnée: cérébrale, radiothérapie à intensité modulée
92.30.02 ↔	Radiochirurgie stéréotaxique, en un temps: extracérébrale, SAP	92.39.21 ↔	Autre radiothérapie de haut voltage, radiochirurgie stéréotaxique, fractionnée: cérébrale, Intensity Modulated Arc Therapy (IMAT).
92.30.20 ↔	Radiochirurgie stéréotaxique, en un temps: cérébrale, radiothérapie à intensité modulée	92.39.22 ↔	Autre radiothérapie de haut voltage, radiochirurgie stéréotaxique, fractionnée: cérébrale, guidée par l'image
92.30.21 ↔	Radiochirurgie stéréotaxique, en un temps: cérébrale, Intensity Modulated Arc Therapy (IMAT).	92.39.29 ↔	Autre radiothérapie de haut voltage, radiochirurgie stéréotaxique, fractionnée, cérébrale, autre
92.30.22 ↔	Radiochirurgie stéréotaxique, en un temps: cérébrale, guidée par l'image	92.39.30 ↔	Autre radiothérapie de haut voltage, radiochirurgie stéréotaxique, fractionnée: extracérébrale, radiothérapie avec modulation d'intensité
92.30.30 ↔	Radiochirurgie stéréotaxique, en un temps: extracérébrale, radiothérapie avec modulation d'intensité	92.39.31 ↔	Autre radiothérapie de haut voltage, radiochirurgie stéréotaxique, fractionnée: extracérébrale, Intensity Modulated Arc Therapy (IMAT).
		92.39.32 ↔	Autre radiothérapie de haut voltage, radiochirurgie stéréotaxique, fractionnée: extracérébrale, guidée par l'image
		92.39.39 ↔	Autre radiothérapie de haut voltage, radiochirurgie stéréotaxique, fractionnée, extracérébrale, autre
		92.41 ↔	Radiothérapie par électrons opératoire

ADRG B17**Interventions sur les nerfs périphériques et les nerfs cérébraux ou intervention complexe sur la peau ou ablation d'implants**

Au moins une procédure dans le tableau B17-3 ou procédure dans le tableau B17-4 et procédure dans le tableau B17-5

DRG B17A**Interventions sur les nerfs périphériques et les nerfs cérébraux avec CC extrêmement sévères ou diagnostic de complication**

Diagnostic principal dans le tableau B17-1 ou au moins une procédure dans le tableau B17-6 et (PCCL > 3 ou diagnostic dans le tableau B17-2)

DRG B17B**Interventions sur les nerfs périphériques et les nerfs cérébraux avec intervention complexe**

Au moins une procédure dans le tableau B17-7

DRG B17C**Interventions sur les nerfs périphériques et les nerfs cérébraux ou ablation d'implants****Diagnostic B17-1**

A81.0	Maladie de Creutzfeldt-Jakob	G31.81	Cytopathie mitochondriale
A81.1	Panencéphalite sclérosante subaiguë	G31.82	Maladie à corps de Lewy
E75.2	Autres sphingolipidoses	G31.88	Autres maladies dégénératives du système nerveux précisées
G12.2	Maladies du neurone moteur	G70.0	Myasthénie
G23.2	Atrophie multisystématisée de forme Parkinson [AMS-P]		

Diagnostic B17-2

S14.3	Lésion traumatique du plexus brachial
-------	---------------------------------------

Procédure B17-3

01.14.00 ↔	Biopsie du cerveau à ciel ouvert, SAP	01.24.3G ↔	Abord de la base du crâne, voie transnasale-transptérygoïdienne
01.14.10 ↔	Biopsie stéréotaxique du cerveau à ciel ouvert	01.24.99 ↔	Autre craniotomie, autre
01.14.99 ↔	Biopsie du cerveau à ciel ouvert, autre	01.25.00 ↔	Autre craniectomie, SAP
01.21 ↔	Incision et drainage de sinus crânien	01.25.10 ↔	Autre craniectomie avec décompression
01.24.00 ↔	Autre craniotomie, SAP	01.25.11 ↔	Autre craniectomie pour évacuation d'hématome épidual
01.24.10 ↔	Autre craniotomie avec décompression	01.25.12 ↔	Autre craniectomie pour évacuation d'empyème épidual
01.24.11 ↔	Autre craniotomie pour évacuation d'hématome épidual	01.25.13 ↔	Autre craniectomie, extraction de corps étranger des os crâniens ou de l'espace épidual
01.24.12 ↔	Autre craniotomie pour évacuation d'empyème épidual	01.25.14 ↔	Autre craniectomie, insertion de matériel alloplastique ou de réservoir médicamenteux dans les os crâniens ou l'espace épidual
01.24.13 ↔	Autre craniotomie, insertion de matériel alloplastique ou de réservoir médicamenteux dans les os crâniens ou l'espace épidual	01.25.19 ↔	Autre craniectomie pour drainage de liquide épidual ou pour d'autres raisons
01.24.14 ↔	Autre craniotomie, ablation de matériel alloplastique ou de réservoir médicamenteux des os crâniens ou de l'espace épidual	01.25.20 ↔	Autre craniectomie, retranssection avec mise en place de drain
01.24.15 ↔	Autre craniotomie, extraction de corps étranger des os crâniens ou de l'espace épidual	01.25.21 ↔	Autre craniotomie, retranssection pour ablation de matériel alloplastique ou de réservoir médicamenteux des os crâniens ou de l'espace épidual
01.24.16 ↔	Autre craniotomie pour autre drainage de liquide épidual ou pour d'autres raisons	01.25.99 ↔	Autre craniectomie, autre
01.24.20 ↔	Craniotomie, abord par la calotte crânienne, SAP	04.02 ↔	Section du nerf trijumeau
01.24.21 ↔	Trépanation de la calotte crânienne comme voie d'abord	04.03.00 ↔	Section ou écrasement d'autres nerfs crâniens et périphériques, SAP
01.24.22 ↔	Craniotomie stéréotaxique, abord par la calotte crânienne	04.03.10 ↔	Section ou écrasement du nerf acoustique
01.24.29 ↔	Craniotomie, abord par la calotte crânienne, autre	04.03.11 ↔	Section ou écrasement de segment intracrânien d'autre nerf cérébral et ganglion nerveux
01.24.30 ↔	Abord de la base du crâne, SAP	04.03.20 ↔	Section ou écrasement de nerf cérébral extracrânien
01.24.31 ↔	Abord de la base du crâne, voie transorale	04.03.30 ↔	Section ou écrasement du plexus brachial
01.24.32 ↔	Abord de la base du crâne, voie transorale, avec division du voile du palais	04.03.31 ↔	Section ou écrasement de nerf de l'épaule
01.24.33 ↔	Abord de la base du crâne, voie transorale, avec division du voile du palais ainsi que du palais osseux	04.03.32 ↔	Section ou écrasement de nerf du bras et de la main
01.24.34 ↔	Abord de la base du crâne, voie transsphénoïdale	04.03.33 ↔	Section ou écrasement de nerf du tronc et du membre inférieur
01.24.35 ↔	Abord de la base du crâne, voie transthermoïdale	04.03.99 ↔	Section ou écrasement d'autres nerfs crâniens et périphériques, autre
01.24.36 ↔	Abord de la base du crâne, voie transmastoïdienne	04.04.00 ↔	Autre incision de nerf crânien et périphérique, SAP
01.24.37 ↔	Abord de la base du crâne, voie translabyrinthique	04.04.10 ↔	Autre incision du nerf acoustique
01.24.38 ↔	Abord de la base du crâne, voie transpyramidale	04.04.11 ↔	Autre incision de segment intracrânien d'autre nerf cérébral et ganglion nerveux
01.24.39 ↔	Abord de la base du crâne, autre	04.04.20 ↔	Autre incision de nerf cérébral extracrânien
01.24.3A ↔	Abord de la base du crâne, voie transcondyloire	04.04.30 ↔	Autre incision du plexus brachial
01.24.3B ↔	Abord de la base du crâne, voie transorbitaire	04.04.31 ↔	Autre incision de nerf de l'épaule
01.24.3C ↔	Abord de la base du crâne, avec ostéotomie type Le Fort I	04.04.32 ↔	Autre incision de nerf du bras et de la main
01.24.3D ↔	Abord de la base du crâne, voie transnasale-transcribriforme	04.04.33 ↔	Autre incision de nerf du tronc et du membre inférieur
01.24.3E ↔	Abord de la base du crâne, voie transnasale-transclivale	04.04.99 ↔	Autre incision de nerf crânien et périphérique, autre
01.24.3F ↔	Abord de la base du crâne, voie transorale-transclivale	04.05.00 ↔	Excision et destruction de ganglion de Gasser, SAP

04.05.10 ↔	Excision de ganglion de Gasser	04.3X.19 ↔	Suture épineurale d'autre nerf crânien ou périphérique, suture primaire
04.05.20 ↔	Destruction de ganglion de Gasser	04.3X.20 ↔	Suture épineurale de nerf cérébral extracrânien, suture secondaire
04.05.99 ↔	Excision et destruction de ganglion de Gasser, autre	04.3X.21 ↔	Suture épineurale du plexus brachial, suture secondaire
04.06.00 ↔	Autre excision de ganglion de nerf crânien ou périphérique, SAP	04.3X.22 ↔	Suture épineurale de nerf de l'épaule, suture secondaire
04.06.10 ↔	Excision de ganglion intracrânien	04.3X.23 ↔	Suture épineurale de nerf du bras, suture secondaire
04.06.20 ↔	Excision d'autre ganglion périphérique	04.3X.24 ↔	Suture épineurale de nerf de la main, suture secondaire
04.06.99 ↔	Autre excision de ganglion de nerf crânien ou périphérique, autre	04.3X.25 ↔	Suture épineurale de nerf du tronc, suture secondaire
04.07.00 ↔	Autre excision ou avulsion de nerf crânien et périphérique, SAP	04.3X.26 ↔	Suture épineurale de nerf de la jambe (plexus lombo-sacré, aine et plancher pelvien), suture secondaire
04.07.10 ↔	Excision (prélèvement) de nerf pour greffe	04.3X.27 ↔	Suture épineurale de nerf du pied, suture secondaire
04.07.11 ↔	Ablation de greffon nerveux	04.3X.29 ↔	Suture épineurale d'autre nerf crânien ou périphérique, suture secondaire
04.07.20 ↔	Autre excision ou avulsion de nerf intracrânien	04.3X.30 ↔	Suture interfasciculaire de nerf cérébral extracrânien, suture primaire
04.07.30 ↔	Autre excision ou avulsion de nerf cérébral extracrânien	04.3X.31 ↔	Suture interfasciculaire du plexus brachial, suture primaire
04.07.40 ↔	Autre excision ou avulsion du plexus brachial	04.3X.32 ↔	Suture interfasciculaire de nerf de l'épaule, suture primaire
04.07.41 ↔	Autre excision ou avulsion de nerf de l'épaule	04.3X.33 ↔	Suture interfasciculaire de nerf du bras, suture primaire
04.07.42 ↔	Autre excision ou avulsion de nerf du bras et de la main	04.3X.34 ↔	Suture interfasciculaire de nerf de la main, suture primaire
04.07.43 ↔	Autre excision ou avulsion de nerf du tronc et du membre inférieur	04.3X.35 ↔	Suture interfasciculaire de nerf du tronc, suture primaire
04.07.99 ↔	Autre excision ou avulsion de nerf crânien et périphérique, autre	04.3X.36 ↔	Suture interfasciculaire de nerf de la jambe (plexus lombo-sacré, aine et plancher pelvien), suture primaire
04.08.00 ↔	Fenestration des gaines du nerf optique, SAP	04.3X.37 ↔	Suture interfasciculaire de nerf du pied, suture primaire
04.08.10 ↔	Autres opérations du nerf optique	04.3X.39 ↔	Suture interfasciculaire d'autre nerf crânien ou périphérique, suture primaire
04.08.99 ↔	Fenestration des gaines du nerf optique, autre	04.3X.40 ↔	Suture interfasciculaire de nerf cérébral extracrânien, suture secondaire
04.11.00 ↔	Biopsie fermée [percutanée] [à l'aiguille] de nerf et ganglion crânien ou périphérique, SAP	04.3X.41 ↔	Suture interfasciculaire du plexus brachial, suture secondaire
04.11.10 ↔	Biopsie fermée [percutanée] [à l'aiguille] de nerf cérébral intracrânien	04.3X.42 ↔	Suture interfasciculaire de nerf de l'épaule, suture secondaire
04.11.20 ↔	Biopsie fermée [percutanée] [à l'aiguille] de nerf cérébral extracrânien	04.3X.43 ↔	Suture interfasciculaire de nerf du bras, suture secondaire
04.12.00 ↔	Biopsie ouverte de nerf et ganglion crânien ou périphérique, SAP	04.3X.44 ↔	Suture interfasciculaire de nerf de la main, suture secondaire
04.12.10 ↔	Biopsie ouverte de nerf crânien intracrânien	04.3X.45 ↔	Suture interfasciculaire de nerf du tronc, suture secondaire
04.12.20 ↔	Biopsie ouverte de nerf crânien extracrânien	04.3X.46 ↔	Suture interfasciculaire de nerf de la jambe (plexus lombo-sacré, aine et plancher pelvien), suture secondaire
04.12.30 ↔	Biopsie ouverte du plexus brachial	04.3X.47 ↔	Suture interfasciculaire de nerf du pied, suture secondaire
04.12.31 ↔	Biopsie ouverte de nerf de l'épaule	04.3X.49 ↔	Suture interfasciculaire d'autre nerf crânien ou périphérique, suture secondaire
04.12.32 ↔	Biopsie ouverte de nerf du bras et de la main	04.3X.99 ↔	Suture de nerf crânien et périphérique, autre
04.12.33 ↔	Biopsie ouverte de nerf du tronc	04.42.00 ↔	Autre décompression de nerf crânien, SAP
04.12.34 ↔	Biopsie ouverte de nerf du plexus lombo-sacré	04.42.10 ↔	Autre décompression intracrânienne de nerf crânien
04.12.35 ↔	Biopsie ouverte de nerf du membre inférieur	04.42.20 ↔	Autre décompression extracrânienne de nerf crânien
04.12.99 ↔	Biopsie ouverte de nerf et ganglion crânien ou périphérique, autre	04.42.99 ↔	Autre décompression de nerf crânien, autre
04.2X.00 ↔	Destruction de nerf et ganglion crânien et périphérique, SAP	04.49.00 ↔	Autre lyse d'adhérences ou décompression de nerf ou de ganglion périphérique, SAP
04.2X.10 ↔	Destruction de nerf et ganglion intracrânien	04.49.10 ↔	Autre lyse d'adhérences ou décompression du plexus brachial
04.2X.20 ↔	Destruction de nerf crânien extracrânien	04.49.11 ↔	Autre lyse d'adhérences ou décompression de nerf de l'épaule
04.2X.30 ↔	Destruction du plexus brachial	04.49.12 ↔	Autre lyse d'adhérences ou décompression de nerf du bras
04.2X.31 ↔	Destruction de nerf de l'épaule	04.49.13 ↔	Autre lyse d'adhérences ou décompression de nerf de la main
04.2X.32 ↔	Destruction de nerf du bras et de la main		
04.2X.33 ↔	Destruction de nerf du tronc et du plexus lombo-sacré		
04.2X.34 ↔	Destruction de nerf de la jambe et du pied		
04.2X.39 ↔	Destruction d'autre nerf et ganglion périphérique		
04.2X.99 ↔	Destruction de nerf et ganglion crânien et périphérique, autre		
04.3X.00 ↔	Suture de nerf crânien et périphérique, SAP		
04.3X.10 ↔	Suture épineurale de nerf cérébral extracrânien, suture primaire		
04.3X.11 ↔	Suture épineurale du plexus brachial, suture primaire		
04.3X.12 ↔	Suture épineurale de nerf de l'épaule, suture primaire		
04.3X.13 ↔	Suture épineurale de nerf du bras, suture primaire		
04.3X.14 ↔	Suture épineurale de nerf de la main, suture primaire		
04.3X.15 ↔	Suture épineurale de nerf du tronc, suture primaire		
04.3X.16 ↔	Suture épineurale de nerf de la jambe (plexus lombo-sacré, aine et plancher pelvien), suture primaire		
04.3X.17 ↔	Suture épineurale de nerf du pied, suture primaire		

04.49.14 ↔	Autre lyse d'adhérences ou décompression du plexus lombo-sacré, de l'aîne et du plancher pelvien	04.74.99 ↔	Autre anastomose de nerf crânien ou périphérique, autre
04.49.15 ↔	Autre lyse d'adhérences ou décompression de nerf de la jambe	04.75 ↔	Révision de réparation antérieure de nerf crânien et périphérique
04.49.16 ↔	Autre lyse d'adhérences ou décompression de nerf du pied	04.76 ↔	Réparation de traumatisme ancien de nerf crânien et périphérique
04.49.99 ↔	Autre lyse d'adhérences ou décompression d'autre nerf ou de ganglion périphérique, autre	04.79.10 ↔	Transplantation et transposition de nerf cérébral extracrânien, avec suture épineurale
04.51.00 ↔	Grefte de nerf crânien ou périphérique, SAP	04.79.11 ↔	Transplantation et transposition du plexus brachial, avec suture épineurale
04.51.09 ↔	Grefte de nerf crânien ou périphérique, autre	04.79.12 ↔	Transplantation et transposition de nerf de l'épaule, avec suture épineurale
04.51.10 ↔	Grefte de nerf cérébral extracrânien	04.79.13 ↔	Transplantation et transposition de nerf du bras et de la main, avec suture épineurale
04.51.11 ↔	Grefte de plexus brachial et de nerf de l'épaule	04.79.14 ↔	Transplantation et transposition de nerf du tronc et du membre inférieur, avec suture épineurale
04.51.12 ↔	Grefte de nerf du bras et de la main	04.79.19 ↔	Transplantation et transposition d'autre nerf, avec suture épineurale
04.51.13 ↔	Grefte de nerf du tronc et du membre inférieur	04.79.20 ↔	Transplantation et transposition de nerf avec suture interfasciculaire
04.51.19 ↔	Grefte d'autre nerf crânien ou périphérique	04.79.21 ↔	Transplantation et transposition de nerf cérébral extracrânien, avec suture interfasciculaire
04.6X.00 ↔	Transposition de nerf crânien et périphérique, SAP	04.79.22 ↔	Transplantation et transposition du plexus brachial, avec suture interfasciculaire
04.6X.10 ↔	Transposition de nerf cérébral extracrânien avec suture épineurale primaire	04.79.23 ↔	Transplantation et transposition de nerf de l'épaule, avec suture interfasciculaire
04.6X.11 ↔	Transposition de nerf cérébral extracrânien avec suture épineurale secondaire	04.79.24 ↔	Transplantation et transposition de nerf du bras et de la main, avec suture interfasciculaire
04.6X.12 ↔	Transposition de nerf cérébral extracrânien avec suture interfasciculaire primaire et secondaire	04.79.25 ↔	Transplantation et transposition de nerf du tronc et du membre inférieur, avec suture interfasciculaire
04.6X.20 ↔	Transposition du plexus brachial avec suture épineurale primaire	04.79.29 ↔	Transplantation et transposition d'autre nerf, avec suture interfasciculaire
04.6X.21 ↔	Transposition du plexus brachial avec suture épineurale secondaire	04.79.99 ↔	Autre plastie de nerf, autre
04.6X.22 ↔	Transposition du plexus brachial avec suture interfasciculaire primaire	04.93.10 ↔	Ablation d'électrode(s) de neurostimulateur périphérique, électrode en baguette, système à une électrode
04.6X.23 ↔	Transposition du plexus brachial avec suture interfasciculaire secondaire	04.93.11 ↔	Ablation d'électrode(s) de neurostimulateur périphérique, électrode en baguette, système à plusieurs électrodes
04.6X.30 ↔	Transposition de nerf de l'épaule avec suture épineurale primaire et secondaire	04.93.20 ↔	Ablation d'électrode(s) de neurostimulateur périphérique, électrode à plaque, système à une électrode
04.6X.31 ↔	Transposition de nerf de l'épaule avec suture interfasciculaire primaire et secondaire	04.93.21 ↔	Ablation d'électrode(s) de neurostimulateur périphérique, électrode à plaque, système à plusieurs électrodes
04.6X.40 ↔	Transposition de nerf du bras avec suture épineurale primaire	04.93.40 ↔	Enlèvement d'électrode du nerf vague
04.6X.41 ↔	Transposition de nerf du bras avec suture épineurale secondaire	04.93.99 ↔	Ablation d'électrode(s) de neurostimulateur périphérique, autre
04.6X.42 ↔	Transposition de nerf du bras avec suture interfasciculaire primaire	04.94.11 ↔	Révision sans remplacement d'électrode(s) de neurostimulateur périphérique, électrode en baguette, système à une électrode
04.6X.43 ↔	Transposition de nerf du bras avec suture interfasciculaire secondaire	04.94.12 ↔	Révision sans remplacement d'électrode(s) de neurostimulateur périphérique, électrode en baguette, système à plusieurs électrodes
04.6X.50 ↔	Transposition de nerf du tronc et du membre inférieur avec suture épineurale primaire et secondaire	04.94.13 ↔	Révision sans remplacement d'électrode(s) de neurostimulateur périphérique, électrode à plaque, système à une électrode
04.6X.51 ↔	Transposition de nerf du tronc et du membre inférieur avec suture interfasciculaire primaire et secondaire	04.94.14 ↔	Révision sans remplacement d'électrode(s) de neurostimulateur périphérique, électrode à plaque, système à plusieurs électrodes
04.6X.60 ↔	Transposition de nerf de la main avec suture interfasciculaire primaire et secondaire	04.94.15 ↔	Révision sans remplacement d'une électrode de stimulation du nerf vague
04.6X.70 ↔	Transposition avec neurolyse et décompression d'un nerf cérébral extracrânien	04.94.99 ↔	Révision sans remplacement d'électrode(s) de neurostimulateur périphérique, autre
04.6X.71 ↔	Transposition avec neurolyse et décompression du plexus brachial ou d'un nerf de l'épaule	04.99.00 ↔	Autre opération de nerf crânien et périphérique, SAP
04.6X.72 ↔	Transposition avec neurolyse et décompression d'un nerf du bras	04.99.10 ↔	Implantation ou remplacement de neuroprothèse périphérique
04.6X.73 ↔	Transposition avec neurolyse et décompression d'un nerf de la main	04.99.11 ↔	Révision sans remplacement de neuroprothèse périphérique
04.6X.74 ↔	Transposition avec neurolyse et décompression d'un nerf du tronc et du membre inférieur	04.99.12 ↔	Ablation de neuroprothèse périphérique
04.6X.75 ↔	Transposition d'autre nerf crânien et périphérique		
04.6X.99 ↔	Transposition de nerf crânien et périphérique, autre		
04.71 ↔	Anastomose entre nerfs hypoglosse et facial		
04.72 ↔	Anastomose entre nerfs accessoire et facial		
04.73 ↔	Anastomose entre nerfs accessoire et hypoglosse		
04.74.00 ↔	Autre anastomose de nerf crânien ou périphérique, SAP		
04.74.10 ↔	Anastomose nerveuse facio-faciale		
04.74.11 ↔	Anastomose entre nerf intercostal et interfasciculaire		

04.99.99 ↔	Autre opération de nerf crânien et périphérique, autre	33.31 ↔	Destruction du nerf phrénique pour collapsothérapie du poumon
05.0 ↔	Section de nerf ou de ganglion sympathique	34.06 ↔	Drainage de la cavité pleurale par voie thoracoscopique
05.11 ↔	Biopsie de nerf ou de ganglion sympathique	34.21.00 ↔	Thoracoscopie transpleurale, SAP
05.21 ↔	Excision de ganglion sphéno-palatin	34.21.10 ↔	Thoracoscopie transpleurale, première intervention
05.22 ↔	Sympathectomie cervicale	34.21.20 ↔	Thoracoscopie transpleurale, réintervention
05.23 ↔	Sympathectomie lombaire	34.21.99 ↔	Thoracoscopie transpleurale, autre
05.24 ↔	Sympathectomie présacrée	34.23.20 ↔	Biopsie ouverte de la paroi thoracique
05.25 ↔	Sympathectomie périartérielle	38.06.00 ↔	Incision d'artères abdominales, SAP
05.26 ↔	Sympathectomie thoracique	38.06.10 ↔	Incision d'artères viscérales, SAP
05.29 ↔	Autre sympathectomie et excision de ganglion	38.06.11 ↔	Incision du tronc coeliaque
05.81 ↔	Réparation de nerf ou de ganglion sympathique	38.06.12 ↔	Incision de l'artère gastrique
05.89 ↔	Autres opérations de nerf ou de ganglion sympathique	38.06.13 ↔	Incision de l'artère hépatique
05.9 ↔	Autres opérations du système nerveux	38.06.14 ↔	Incision de l'artère splénique
07.80 ↔	Thymectomie, SAP	38.06.15 ↔	Incision de l'artère rénale
07.81 ↔	Autre excision partielle du thymus	38.06.16 ↔	Incision de l'artère mésentérique
07.82 ↔	Autre excision totale du thymus	38.06.17 ↔	Incision de l'artère lombaire
07.83 ↔	Excision partielle du thymus par voie thoracoscopique	38.06.18 ↔	Incision de l'artère iliaque
07.84 ↔	Excision totale du thymus par voie thoracoscopique	38.06.19 ↔	Incision d'artères viscérales, autre
08.22 ↔	Excision d'autre lésion mineure de paupière	38.06.99 ↔	Incision d'artères abdominales, autre
08.23 ↔	Excision de lésion majeure de paupière, épaisseur partielle	38.21 ↔	Biopsie de vaisseau sanguin
08.24 ↔	Excision de lésion majeure de paupière, épaisseur transfixiante	38.42 ↔	Résection d'autres vaisseaux de la tête et du cou, avec remplacement
08.51 ↔	Canthotomie	38.66.00 ↔	Autre excision d'artères abdominales, SAP
08.59.00 ↔	Autre ajustement de position de paupière, SAP	38.66.10 ↔	Autre excision d'artères viscérales, SAP
08.59.10 ↔	Canthoplastie, SAP	38.66.11 ↔	Autre excision du tronc coeliaque
08.59.11 ↔	Canthopexie	38.66.12 ↔	Autre excision de l'artère gastrique
08.59.12 ↔	Correction chirurgicale de l'épicanthus	38.66.13 ↔	Autre excision de l'artère hépatique
08.59.99 ↔	Autre ajustement de position de paupière, autre	38.66.14 ↔	Autre excision de l'artère splénique
08.89.10 ↔	Réparation de paupière, angle palpébral interne ou externe	38.66.15 ↔	Autre excision de l'artère rénale
08.89.11 ↔	Réparation de paupière par suspension du sourcil	38.66.16 ↔	Autre excision de l'artère mésentérique
08.89.12 ↔	Réparation de paupière par résection d'un prolapsus de graisse orbitaire	38.66.17 ↔	Autre excision de l'artère lombaire
08.89.13 ↔	Réparation de paupière par surfaçage au laser	38.66.18 ↔	Autre excision de l'artère iliaque
08.89.14 ↔	Réparation de paupière par autre technique d'allongement de la paupière supérieure	38.66.19 ↔	Autre excision d'artères viscérales, autre
08.89.15 ↔	Réparation de paupière par allongement de la paupière inférieure	38.66.99 ↔	Autre excision d'artères abdominales, autre
08.89.99 ↔	Autre réparation de paupière, autre	38.82.00 ↔	Autre occlusion chirurgicale de vaisseaux de la tête et du cou, SAP
18.21 ↔	Excision de fistule préauriculaire ou de sinus préauriculaire	38.82.10 ↔	Autre occlusion chirurgicale d'artères extracrâniennes de la tête et du cou
18.29.12 ↔	Excision d'autre lésion de l'oreille externe ou du conduit auditif externe	38.82.20 ↔	Autre occlusion chirurgicale de veines extracrâniennes de la tête et du cou, SAP
18.31 ↔	Excision radicale de lésion de l'oreille externe	38.82.21 ↔	Autre occlusion chirurgicale de la veine jugulaire
18.32 ↔	Résection du pavillon, totale	38.82.22 ↔	Autre occlusion chirurgicale d'autres veines extracrâniennes profondes de la tête et du cou
21.32 ↔	Excision et destruction locale d'autre lésion du nez	38.82.29 ↔	Autre occlusion chirurgicale de veines extracrâniennes de la tête et du cou, autre
21.4X.00 ↔	Résection du nez, SAP	38.82.99 ↔	Autre occlusion chirurgicale de vaisseaux de la tête et du cou, autre
21.4X.12 ↔	Résection du nez, partielle	38.84.31 ↔	Ligature du canal artériel persistant
21.4X.22 ↔	Résection du nez, subtotal	38.85.00 ↔	Autre occlusion chirurgicale d'autres vaisseaux thoraciques, SAP
21.4X.32 ↔	Résection du nez, totale	38.85.11 ↔	Autre occlusion chirurgicale de l'artère sous-clavière
21.4X.99 ↔	Résection du nez, autre	38.85.12 ↔	Autre occlusion chirurgicale de l'artère pulmonaire
27.56.10 ↔	Grefte de peau d'épaisseur partielle de la lèvre et de la bouche, non étendue	38.85.13 ↔	Autre occlusion chirurgicale du tronc brachio-céphalique
27.56.20 ↔	Grefte de peau d'épaisseur partielle de la lèvre et de la bouche, étendue	38.85.21 ↔	Autre occlusion chirurgicale de la veine cave supérieure
27.56.30 ↔	Hétéogrefte de peau à la lèvre, non étendue	38.85.22 ↔	Autre occlusion chirurgicale de la veine pulmonaire
27.56.40 ↔	Hétéogrefte de peau à la lèvre, étendue	38.85.23 ↔	Autre occlusion chirurgicale de la veine sous-clavière
27.56.50 ↔	Homogrefte de peau à la lèvre, non étendue	38.85.99 ↔	Autre occlusion chirurgicale d'autres vaisseaux thoraciques, autre
27.56.60 ↔	Homogrefte de peau à la lèvre, étendue	38.86.00 ↔	Autre occlusion chirurgicale d'artères abdominales, SAP
27.56.99 ↔	Autre greffe de peau de la lèvre et de la bouche, autre	38.86.10 ↔	Autre occlusion chirurgicale d'artères viscérales, SAP
27.57.99 ↔	Attachement de lambeau pédiculé ou libre à la lèvre et à la bouche, autre	38.86.11 ↔	Autre occlusion chirurgicale du tronc coeliaque
27.59.99 ↔	Autre réparation plastique de la lèvre et de la bouche, autre	38.86.12 ↔	Autre occlusion chirurgicale de l'artère gastrique
29.92 ↔	Section du nerf glossopharyngien	38.86.13 ↔	Autre occlusion chirurgicale de l'artère hépatique
31.91 ↔	Section de nerf laryngé	38.86.14 ↔	Autre occlusion chirurgicale de l'artère splénique
		38.86.15 ↔	Autre occlusion chirurgicale de l'artère rénale
		38.86.16 ↔	Autre occlusion chirurgicale de l'artère mésentérique

38.86.17 ↔ Autre occlusion chirurgicale de l'artère iliaque	39.59.65 ↔ Autre réparation de l'artère splénique
38.86.19 ↔ Autre occlusion chirurgicale d'artères viscérales, autre	39.59.66 ↔ Autre réparation de l'artère rénale
38.86.99 ↔ Autre occlusion chirurgicale d'artères abdominales, autre	39.59.67 ↔ Autre réparation de l'artère mésentérique
38.87.00 ↔ Autre occlusion chirurgicale de veines abdominales, SAP	39.59.68 ↔ Autre réparation de l'artère iliaque
38.87.10 ↔ Autre occlusion chirurgicale de veines abdominales profondes, SAP	39.59.69 ↔ Autre réparation d'artères abdominales, autre
38.87.11 ↔ Autre occlusion chirurgicale de la veine cave inférieure	39.59.70 ↔ Autre réparation de veines abdominales, SAP
38.87.12 ↔ Autre occlusion chirurgicale des veines iliaques commune et interne	39.59.71 ↔ Autre réparation de la veine cave inférieure
38.87.19 ↔ Autre occlusion chirurgicale de veines abdominales profondes, autre	39.59.72 ↔ Autre réparation de la veine iliaque
38.87.99 ↔ Autre occlusion chirurgicale de veines abdominales, autre	39.59.79 ↔ Autre réparation de veines abdominales, autre
39.50.00 ↔ Angioplastie ou athérectomie d'autre(s) vaisseau(x) non-coronaire(s), SAP	39.59.80 ↔ Autre réparation de vaisseaux de membre inférieur, SAP
39.50.10 ↔ Angioplastie ou athérectomie d'autre(s) vaisseau(x) non-coronaire(s) par ballonnet, SAP	39.59.81 ↔ Autre réparation d'artères de membre inférieur
39.50.11 ↔ Angioplastie ou athérectomie d'autre(s) vaisseau(x) non-coronaire(s) par ballonnet simple	39.59.82 ↔ Autre réparation de la veine fémorale
39.50.12 ↔ Angioplastie ou athérectomie d'autre(s) vaisseau(x) non-coronaire(s) par ballonnet à lames	39.59.83 ↔ Autre réparation de la veine poplitée
39.50.13 ↔ Angioplastie ou athérectomie d'autre(s) vaisseau(x) non-coronaire(s) par ballonnet de cryoplastie	39.59.88 ↔ Autre réparation d'autres veines profondes du membre inférieur
39.50.14 ↔ Angioplastie ou athérectomie d'autre(s) vaisseau(x) non-coronaire(s) par ballonnet à élution médicamenteuse	39.59.89 ↔ Autre réparation de vaisseaux de membre inférieur, autre
39.50.15 ↔ Angioplastie ou athérectomie d'autre(s) vaisseau(x) non-coronaire(s), par lithotripsie	39.59.90 ↔ Autre réparation de vaisseau, plastie de valves veineuses
39.50.19 ↔ Angioplastie ou athérectomie d'autre(s) vaisseau(x) non-coronaire(s) par autre ballonnet	39.75.11 ↔ Intervention vasculaire transluminale percutanée, autres vaisseaux, thrombectomie à lame rotative
39.50.20 ↔ Angioplastie par laser à lame d'autre(s) vaisseau(x) non-coronaire(s)	39.8X.10 ↔ Exploration du corps carotidien et d'autres corps vasculaires
39.50.21 ↔ Angioplastie, thrombectomie d'autre(s) vaisseau(x) non-coronaire(s)	39.8X.11 ↔ Excision du corps carotidien et d'autres corps vasculaires
39.50.99 ↔ Angioplastie ou athérectomie d'autre(s) vaisseau(x) non-coronaire(s), autre	39.8X.21 ↔ Révision sans remplacement de générateur d'impulsions pour activation du baroréflexe
39.59.10 ↔ Transposition d'artères, SAP	39.8X.22 ↔ Ablation de générateur d'impulsions pour activation du baroréflexe
39.59.30 ↔ Autre réparation de vaisseaux de la tête et du cou, SAP	39.8X.31 ↔ Révision sans remplacement d'électrode(s) pour activation du baroréflexe
39.59.31 ↔ Autre réparation de vaisseaux intracrâniens	39.8X.32 ↔ Ablation d'électrode(s) pour activation du baroréflexe
39.59.32 ↔ Autre réparation d'artère vertébrale extracrânienne	39.8X.99 ↔ Opération du corps carotidien, du sinus carotidien et d'autres corps vasculaires, autre
39.59.33 ↔ Autre réparation d'artères extracrâniennes de la tête et du cou, autre	39.99.10 ↔ Aortopexie
39.59.34 ↔ Autre réparation de la veine jugulaire	39.99.20 ↔ Opérations d'anomalies vasculaires congénitales, SAP
39.59.39 ↔ Autre réparation de vaisseaux de la tête et du cou, autre	39.99.22 ↔ Opérations d'anomalie congénitale de l'artère ou de la veine pulmonaire ou d'une artère sous-clavière droite rétro-œsophagienne (arteria lusoria)
39.59.40 ↔ Autre réparation de vaisseaux de membre supérieur, SAP	39.99.23 ↔ Opérations d'anomalies congénitales de la veine cave
39.59.41 ↔ Autre réparation d'artères de membre supérieur	39.99.24 ↔ Opération et unifocalisation de vaisseaux collatéraux congénitaux
39.59.42 ↔ Autre réparation de la veine sous-clavière, de la veine axillaire et de la veine brachio-céphalique	39.99.30 ↔ Fermeture par cathéter du canal artériel de Botal, SAP
39.59.48 ↔ Autre réparation d'autres veines profondes du membre supérieur	39.99.31 ↔ Fermeture par cathéter du canal artériel de Botal, avec coil
39.59.49 ↔ Autre réparation de vaisseaux de membre supérieur, autre	39.99.32 ↔ Fermeture par cathéter du canal artériel de Botal, avec obturateur d'Amplatz
39.59.50 ↔ Autre réparation de vaisseaux thoraciques, SAP	39.99.38 ↔ Fermeture par cathéter du canal artériel de Botal, autre
39.59.51 ↔ Autre réparation de l'aorte thoracique	39.99.39 ↔ Opérations d'autres anomalies vasculaires congénitales
39.59.52 ↔ Autre réparation de l'artère pulmonaire	40.11.10 ↔ Biopsie ouverte (par incision) de ganglion lymphatique médiastinal, para-aortique, iliaque ou pelvien
39.59.53 ↔ Autre réparation d'artères thoraciques, autre	40.11.11 ↔ Biopsie ouverte (par incision) de ganglion lymphatique cervical, supraclaviculaire, axillaire ou inguinal
39.59.54 ↔ Autre réparation de la veine pulmonaire	40.29.20 ↔ Excision de ganglion lymphatique para-aortique
39.59.55 ↔ Autre réparation de la veine cave supérieure	40.3X.14 ↔ Lymphadénectomie régionale, indépendante d'autre intervention, région inguinale, chirurgie ouverte
39.59.59 ↔ Autre réparation de vaisseaux thoraciques, autre	44.01 ↔ Vagotomie tronculaire
39.59.60 ↔ Autre réparation d'artères abdominales, SAP	77.40.20 ↔ Biopsie osseuse, site non spécifié, biopsie ouverte
39.59.61 ↔ Autre réparation de l'aorte abdominale	77.40.99 ↔ Biopsie osseuse, site non spécifié, autre
39.59.62 ↔ Autre réparation du tronc coeliaque	77.41.00 ↔ Biopsie osseuse, clavicule, omoplate, côtes et sternum, SAP
39.59.63 ↔ Autre réparation de l'artère gastrique	
39.59.64 ↔ Autre réparation de l'artère hépatique	

77.41.20 ↔	Biopsie osseuse, clavicule, omoplate, côtes et sternum, biopsie ouverte	78.69.45 ↔	Ablation de matériel implanté dans l'os, autre site spécifié, sauf os de la face; enlèvement d'implant de remplacement (partiel) osseux, phalanges du pied
77.41.99 ↔	Biopsie osseuse, clavicule, omoplate, côtes et sternum, autre	78.69.48 ↔	Ablation de matériel implanté dans les phalanges du pied: autre matériel d'ostéosynthèse
77.42.00 ↔	Biopsie osseuse, humérus, SAP	78.69.51 ↔	Ablation de matériel implanté dans autre os spécifié: fil, cerclage-haubanage, agrafes de Blount
77.42.20 ↔	Biopsie osseuse, humérus, biopsie ouverte	78.69.52 ↔	Ablation de matériel implanté dans autre os spécifié: vis, plaque (à stabilité angulaire), vis de compression dynamique, fil intramédullaire, clou médullaire, clou médullaire avec composante articulaire, clou de verrouillage, vis de transfixation, fixateur externe
77.42.99 ↔	Biopsie osseuse, humérus, autre	78.69.53 ↔	Ablation de matériel implanté dans autre os spécifié: plaque angulaire/condylienne
77.43.00 ↔	Biopsie osseuse, radius et cubitus, SAP	78.69.55 ↔	Ablation de matériel implanté dans l'os, autre site spécifié, sauf os de la face; enlèvement d'implant de remplacement (partiel) osseux, autre os spécifié
77.43.20 ↔	Biopsie osseuse, radius et cubitus, biopsie ouverte	78.69.58 ↔	Ablation de matériel implanté dans autre os spécifié: autre matériel d'ostéosynthèse
77.43.99 ↔	Biopsie osseuse, radius et cubitus, autre	79.24 ↔	Réduction ouverte de fracture sans fixation interne, phalange de la main
77.44.00 ↔	Biopsie osseuse, os du carpe et du métacarpe, SAP	7A.11.12 ↔	Biopsie osseuse, colonne vertébrale, par chirurgie ouverte
77.44.20 ↔	Biopsie osseuse, os du carpe et du métacarpe, biopsie ouverte	7A.23 ↔	Incision osseuse de la colonne vertébrale
77.44.99 ↔	Biopsie osseuse, os du carpe et du métacarpe, autre	7A.25 ↔	Excision locale de lésion ou de tissu osseux, vertèbre
77.45.00 ↔	Biopsie osseuse, fémur, SAP	80.81.10 ↔	Débridement de l'articulation glénohumérale
77.45.20 ↔	Biopsie osseuse, fémur, biopsie ouverte	80.81.11 ↔	Excision de kyste de l'articulation glénohumérale
77.45.99 ↔	Biopsie osseuse, fémur, autre	80.81.19 ↔	Autre excision ou destruction locale de lésion de l'articulation glénohumérale
77.46.00 ↔	Biopsie osseuse, rotule, SAP	80.81.20 ↔	Débridement de l'articulation acromio-claviculaire
77.46.20 ↔	Biopsie osseuse, rotule, biopsie ouverte	80.81.21 ↔	Excision de kyste de l'articulation acromio-claviculaire
77.46.99 ↔	Biopsie osseuse, rotule, autre	80.81.29 ↔	Autre excision ou destruction locale de lésion de l'articulation acromio-claviculaire
77.47.00 ↔	Biopsie osseuse, tibia et péroné, SAP	80.81.99 ↔	Autre excision ou destruction locale de lésion articulaire, ceinture scapulaire et épaule, autre
77.47.20 ↔	Biopsie osseuse, tibia et péroné, biopsie ouverte	80.82.00 ↔	Autre excision ou destruction locale de lésion articulaire, coude, SAP
77.47.99 ↔	Biopsie osseuse, tibia et péroné, autre	80.82.10 ↔	Excision ou destruction locale de lésion articulaire du coude sous arthroscopie
77.48.00 ↔	Biopsie osseuse, os du tarse et du métatarse, SAP	80.82.11 ↔	Débridement de l'articulation du coude
77.48.20 ↔	Biopsie osseuse, os du tarse et du métatarse, biopsie ouverte	80.82.12 ↔	Excision de kyste de l'articulation du coude
77.48.99 ↔	Biopsie osseuse, os du tarse et du métatarse, autre	80.82.99 ↔	Autre excision ou destruction locale de lésion articulaire, coude, autre
77.49.00 ↔	Biopsie osseuse, autre site spécifié, sauf os de la face, SAP	80.83.00 ↔	Autre excision ou destruction locale de lésion articulaire, poignet, SAP
77.49.41 ↔	Biopsie osseuse, autre site spécifié, sauf os de la face, biopsie osseuse de phalanges du pied, biopsie ouverte	80.83.10 ↔	Excision ou destruction locale de lésion articulaire du poignet sous arthroscopie
77.49.91 ↔	Biopsie osseuse, autre site spécifié, sauf os de la face, biopsie ouverte	80.83.11 ↔	Débridement de l'articulation du poignet
77.49.99 ↔	Biopsie osseuse, autre site spécifié, sauf os de la face, autre	80.83.12 ↔	Excision de kyste de l'articulation du poignet
77.61.11 ↔	Excision locale et destruction de lésion ou de tissu osseux, côte	80.83.99 ↔	Autre excision ou destruction locale de lésion articulaire, poignet, autre
77.61.12 ↔	Excision locale et destruction de lésion ou de tissu osseux, sternum	80.85.00 ↔	Autre excision ou destruction locale de lésion articulaire, hanche, SAP
77.81.11 ↔	Autre ostectomie partielle, côte	80.85.10 ↔	Excision ou destruction locale de lésion articulaire de la hanche sous arthroscopie
77.81.12 ↔	Autre ostectomie partielle, sternum	80.85.11 ↔	Débridement de l'articulation coxo-fémorale
78.69.11 ↔	Ablation de matériel implanté dans les phalanges de la main: fil (intramédullaire), vis, cerclage-haubanage, plaque (à stabilité angulaire), fixateur externe, agrafes (de Blount)	80.85.12 ↔	Excision de kyste de l'articulation coxo-fémorale
78.69.15 ↔	Ablation de matériel implanté dans l'os, autre site spécifié, sauf os de la face; enlèvement d'implant de remplacement (partiel) osseux, phalanges de la main	80.85.21 ↔	Taillage, ostéochondroplastie du col du fémur, par arthroscopie
78.69.18 ↔	Ablation de matériel implanté dans les phalanges de la main: autre matériel d'ostéosynthèse	80.85.22 ↔	Taillage, ostéochondroplastie du col du fémur, par chirurgie ouverte
78.69.21 ↔	Ablation de matériel implanté dans les os du bassin: fil, vis, cerclage-haubanage, fixateur externe, fixateur circulaire, agrafes (de Blount)	80.85.99 ↔	Autre excision ou destruction locale de lésion articulaire, hanche, autre
78.69.22 ↔	Ablation de matériel implanté dans les os du bassin: plaque (à stabilité angulaire)	80.86.00 ↔	Autre excision ou destruction locale de lésion articulaire, genou, SAP
78.69.25 ↔	Ablation de matériel implanté dans l'os, autre site spécifié, sauf os de la face; enlèvement d'implant de remplacement (partiel) osseux, os du bassin	80.86.10 ↔	Excision ou destruction locale de lésion articulaire du genou sous arthroscopie
78.69.28 ↔	Ablation de matériel implanté dans les os du bassin: autre matériel d'ostéosynthèse	80.86.11 ↔	Débridement de l'articulation du genou
78.69.31 ↔	Ablation de matériel implanté dans l'astragale et le calcanéum: fil (intramédullaire), vis, cerclage-haubanage, plaque (à stabilité angulaire), fixateur externe, fixateur circulaire, agrafes (de Blount)	80.86.12 ↔	Excision de kyste de l'articulation du genou
78.69.38 ↔	Ablation de matériel implanté dans l'astragale et le calcanéum: autre matériel d'ostéosynthèse	80.86.13 ↔	Excision de kyste méniscal de l'articulation du genou
78.69.41 ↔	Ablation de matériel implanté dans les phalanges du pied: fil (intramédullaire), vis, cerclage-haubanage, plaque (à stabilité angulaire), fixateur externe, agrafes (de Blount)		

80.86.99 ↔ Autre excision ou destruction locale de lésion articulaire, genou, autre	80.98.99 ↔ Autre excision articulaire, pied et orteil, autre
80.87.00 ↔ Autre excision ou destruction locale de lésion articulaire, cheville, SAP	80.99.10 ↔ Excision arthroscopique, articulation sternoclaviculaire
80.87.10 ↔ Excision ou destruction locale de lésion de l'articulation talo-crurale sous arthroscopie	80.99.11 ↔ Autre excision, articulation sternoclaviculaire
80.87.11 ↔ Débridement de l'articulation talo-crurale	80.99.20 ↔ Excision arthroscopique, articulation sacro-iliaque
80.87.12 ↔ Excision de kyste de l'articulation talo-crurale	80.99.21 ↔ Autre excision, articulation sacro-iliaque
80.87.19 ↔ Autre excision ou destruction locale de lésion de l'articulation talo-crurale	80.99.30 ↔ Excision arthroscopique, symphyse
80.87.20 ↔ Excision ou destruction locale de lésion articulaire de l'articulation sous-talaire sous arthroscopie	80.99.31 ↔ Autre excision, symphyse
80.87.21 ↔ Débridement de l'articulation sous-talaire	81.25.09 ↔ Arthrodèse radio-carpienne, autre
80.87.22 ↔ Excision de kyste de l'articulation sous-talaire	81.25.11 ↔ Arthrodèse radio-carpienne, complète
80.87.29 ↔ Autre excision ou destruction locale de lésion de l'articulation sous-talaire	81.25.21 ↔ Arthrodèse radio-carpienne, partielle
80.87.99 ↔ Autre excision ou destruction locale de lésion articulaire, cheville, autre	81.44.10 ↔ Stabilisation de la rotule, incision du rétinacle latéral
80.88.00 ↔ Autre excision ou destruction locale de lésion articulaire, pied et orteil, SAP	81.44.11 ↔ Stabilisation de la rotule, incision du rétinacle latéral, avec ligamentoplastie
80.88.10 ↔ Excision ou destruction locale de lésion articulaire de pied et d'orteil sous arthroscopie	81.44.12 ↔ Stabilisation de la rotule, transfert de l'insertion d'un tendon rotulien
80.88.20 ↔ Débridement de l'articulation métatarso-phalangienne	81.44.13 ↔ Stabilisation de la rotule, transfert de l'insertion d'un tendon rotulien avec implantation d'un greffon osseux
80.88.21 ↔ Excision de kyste de l'articulation métatarso-phalangienne	81.44.14 ↔ Stabilisation de la rotule par plastie du MPFL (Medial Patello-Femoral Ligament)
80.88.29 ↔ Autre excision ou destruction locale de lésion de l'articulation métatarso-phalangienne	81.44.99 ↔ Stabilisation de la rotule, autre
80.88.30 ↔ Débridement d'articulation d'orteil	81.45.10 ↔ Réparation du ligament croisé antérieur avec tendon rotulien autogène sous arthroscopie
80.88.40 ↔ Autre débridement d'autre articulation de pied	81.45.11 ↔ Réparation du ligament croisé postérieur avec tendon rotulien autogène sous arthroscopie
80.88.50 ↔ Excision de kyste d'autre articulation de pied et d'orteil	81.45.12 ↔ Réparation du ligament croisé antérieur avec tendon semi-tendineux et/ou gracilis sous arthroscopie
80.88.59 ↔ Autre excision ou destruction locale de lésion d'autre articulation de pied et d'orteil	81.45.13 ↔ Réparation du ligament croisé postérieur avec tendon semi-tendineux et/ou gracilis sous arthroscopie
80.88.99 ↔ Autre excision ou destruction locale de lésion articulaire, pied et orteil, autre	81.45.14 ↔ Réparation du ligament croisé antérieur avec remplacement alloplastique et renforcement alloplastique du ligament, par arthroscopie
80.89.00 ↔ Autre excision ou destruction locale de lésion articulaire, autre site spécifié, SAP	81.45.19 ↔ Autre réparation des ligaments croisés sous arthroscopie
80.89.20 ↔ Excision ou destruction locale de lésion de l'articulation sacro-iliaque sous arthroscopie	81.45.20 ↔ Réparation chirurgicale ouverte du ligament croisé antérieur avec tendon rotulien autogène
80.89.21 ↔ Débridement de l'articulation sacro-iliaque	81.45.21 ↔ Réparation chirurgicale ouverte du ligament croisé postérieur avec tendon rotulien autogène
80.89.22 ↔ Excision de kyste de l'articulation sacro-iliaque	81.45.22 ↔ Réparation chirurgicale ouverte du ligament croisé antérieur avec tendon semi-tendineux et/ou gracilis
80.89.29 ↔ Autre excision ou destruction locale de lésion de l'articulation sacro-iliaque	81.45.23 ↔ Réparation chirurgicale ouverte du ligament croisé postérieur avec tendon semi-tendineux et/ou gracilis
80.91.10 ↔ Excision arthroscopique, articulation glénohumérale	81.45.24 ↔ Réparation du ligament croisé antérieur avec remplacement alloplastique et renforcement alloplastique du ligament, par chirurgie ouverte
80.91.11 ↔ Autre excision, articulation glénohumérale	81.45.29 ↔ Autre réparation chirurgicale ouverte des ligaments croisés
80.91.20 ↔ Excision arthroscopique, articulation acromio-claviculaire	81.45.99 ↔ Autre réparation des ligaments croisés, autre
80.91.21 ↔ Autre excision, articulation acromio-claviculaire	81.71.00 ↔ Arthroplastie métacarpo-phalangienne et interphalangienne avec implant, SAP
80.92.10 ↔ Excision arthroscopique, coude	81.71.10 ↔ Implantation d'une autre endoprothèse d'articulation de doigt
80.92.11 ↔ Prélèvement de greffon cartilagineux du coude	81.71.99 ↔ Arthroplastie métacarpophalangienne et interphalangienne avec implant, autre
80.93.11 ↔ Prélèvement de greffon cartilagineux du poignet	81.72 ↔ Arthroplastie métacarpo-phalangienne et interphalangienne, sans implant
80.93.12 ↔ Résection du ligament triangulaire du carpe	81.74.00 ↔ Arthroplastie carpo-carpienne et carpo-métacarpienne avec implant, SAP
80.95.10 ↔ Excision arthroscopique, hanche	81.74.10 ↔ Implantation d'endoprothèse d'articulation trapézo-métacarpienne du pouce
80.95.11 ↔ Prélèvement de greffon cartilagineux de la hanche	81.74.21 ↔ Arthroplastie radio-carpienne ou carpo-carpienne avec implant
80.95.99 ↔ Autre excision articulaire, hanche, autre	81.74.99 ↔ Arthroplastie carpo-carpienne et carpo-métacarpienne avec implant, autre
80.96.10 ↔ Excision arthroscopique, genou	81.82.46 ↔ Réparation de la coiffe des rotateurs, transfert du tendon du grand dorsal
80.96.20 ↔ Prélèvement arthroscopique de greffon cartilagineux du genou	81.82.47 ↔ Réparation de la coiffe des rotateurs, transfert du tendon du grand pectoral
80.96.21 ↔ Prélèvement chirurgical ouvert de greffon cartilagineux du genou	
80.97.10 ↔ Excision arthroscopique, articulation talo-crurale	
80.97.11 ↔ Autre excision, articulation talo-crurale	
80.97.20 ↔ Excision arthroscopique, articulation sous-talaire	
80.97.21 ↔ Autre excision, articulation sous-talaire	
80.97.30 ↔ Prélèvement de greffon cartilagineux de la cheville	
80.97.99 ↔ Autre excision articulaire, cheville, autre	
80.98.10 ↔ Excision arthroscopique, pied et orteil	
80.98.11 ↔ Autre excision, articulation métatarso-phalangienne	
80.98.12 ↔ Autre excision, autres articulations du pied	
80.98.13 ↔ Autre excision, articulation d'orteil	

81.93.00 ↔ Suture de capsule ou de ligament du membre supérieur, SAP	82.89.13 ↔ Distraction des parties molles pour couverture d'articulation lors d'anomalies congénitales de la main
81.93.10 ↔ Suture de l'appareil ligamentaire de la clavicule	82.89.14 ↔ Radialisation lors d'anomalies congénitales de la main
81.93.20 ↔ Suture du ligament annulaire radio-cubital	82.89.15 ↔ Résection de resserrements avec reconstruction plastique lors d'anomalies congénitales de la main
81.93.21 ↔ Suture de l'appareil ligamentaire radio-cubital distal	82.89.16 ↔ Transfert d'orteil à doigt
81.93.30 ↔ Suture de capsule ou de ligament, carpe et métacarpe	83.02.10 ↔ Myotomie, tête et cou
81.93.99 ↔ Suture de capsule ou de ligament du membre supérieur, autre	83.02.11 ↔ Myotomie, épaule et aisselle
82.12 ↔ Fasciotomie de la main	83.02.12 ↔ Myotomie, bras et coude
82.32 ↔ Excision de tendon de la main pour greffe	83.02.13 ↔ Myotomie, avant-bras
82.34 ↔ Excision de muscle ou de fascia de la main pour greffe (transfert)	83.02.14 ↔ Myotomie, paroi thoracique, abdomen et dos
82.35.00 ↔ Autre fasciectomie de la main, SAP	83.02.15 ↔ Myotomie, région inguino-génitale et fesses
82.35.10 ↔ Fasciectomie du creux palmaire	83.02.16 ↔ Myotomie, membre inférieur
82.35.11 ↔ Fasciectomie de main et de doigt avec neurolyse	83.02.19 ↔ Myotomie, autre site
82.35.12 ↔ Fasciectomie de main et de doigt avec neurolyse et artériolyse	83.03.10 ↔ Bursotomie, tête et cou
82.35.13 ↔ Fasciectomie de main et de doigt avec arthrolyse	83.03.11 ↔ Bursotomie, épaule et aisselle
82.35.99 ↔ Autre fasciectomie de la main, autre	83.03.12 ↔ Bursotomie, bras et coude
82.39.00 ↔ Autre excision de tissu mou de la main, SAP	83.03.13 ↔ Bursotomie, avant-bras
82.39.10 ↔ Autre excision de tissu mou de la main, excision de gaines tendineuses de la main	83.03.14 ↔ Bursotomie, paroi thoracique, abdomen et dos
82.39.99 ↔ Autre excision de tissu mou de la main, autre	83.03.15 ↔ Bursotomie, région inguino-génitale et fesses
82.46.00 ↔ Suture de muscle ou de fascia de la main, SAP	83.03.16 ↔ Bursotomie, membre inférieur
82.46.10 ↔ Suture de fascia de la main	83.03.19 ↔ Bursotomie, autre site
82.46.20 ↔ Suture de muscle de la main	83.09.10 ↔ Extraction de corps étranger de muscle, de tendon et de fascia, tête et cou
82.46.99 ↔ Suture de muscle ou de fascia de la main, autre	83.09.11 ↔ Extraction de corps étranger de muscle, de tendon et de fascia, épaule et aisselle
82.51 ↔ Avancement de tendon de la main	83.09.12 ↔ Extraction de corps étranger de muscle, de tendon et de fascia, bras et coude
82.52 ↔ Recul de tendon de la main	83.09.13 ↔ Extraction de corps étranger de muscle, de tendon et de fascia, avant-bras
82.53 ↔ Réinsertion de tendon de la main	83.09.14 ↔ Extraction de corps étranger de muscle, de tendon et de fascia, paroi thoracique, abdomen et dos
82.54 ↔ Réinsertion de muscle de la main	83.09.15 ↔ Extraction de corps étranger de muscle, de tendon et de fascia, région inguino-génitale et fesses
82.55 ↔ Autre changement de longueur de muscle ou tendon de main	83.09.16 ↔ Extraction de corps étranger de muscle, de tendon et de fascia, membre inférieur
82.56 ↔ Autre transfert ou greffe de tendon de la main	83.09.19 ↔ Extraction de corps étranger de muscle, de tendon et de fascia, autre site
82.57.00 ↔ Autre transfert d'autre tendon de la main, SAP	83.11 ↔ Ténotomie du tendon d'Achille
82.57.10 ↔ Autre transfert d'autre tendon de la main, transfert de tendon fléchisseur de la main	83.12 ↔ Ténotomie des adducteurs de la hanche
82.57.99 ↔ Autre transfert d'autre tendon de la main, autre	83.13.10 ↔ Incision de tendon, tête et cou
82.58 ↔ Autre transfert ou lambeau musculaire de la main	83.13.11 ↔ Incision de tendon, épaule et aisselle
82.59 ↔ Autre transposition de muscle de la main	83.13.12 ↔ Incision de tendon, bras et coude
82.61 ↔ Pollicisation (avec transfert de nerfs et de vaisseaux)	83.13.13 ↔ Incision de tendon, avant-bras
82.69 ↔ Reconstruction du pouce, autre	83.13.14 ↔ Incision de tendon, paroi thoracique, abdomen et dos
82.71 ↔ Reconstruction de poulie de tendon à la main	83.13.15 ↔ Incision de tendon, région inguino-génitale et fesses
82.72.00 ↔ Opération plastique de la main avec greffe de muscle ou de fascia, SAP	83.13.16 ↔ Incision de tendon, membre inférieur
82.72.10 ↔ Opération plastique avec greffe de muscle ou de fascia, un doigt	83.13.20 ↔ Section de tendon, tête et cou
82.72.11 ↔ Opération plastique avec greffe de muscle ou de fascia, autres parties de la main	83.13.21 ↔ Section de tendon, épaule et aisselle
82.72.99 ↔ Opération plastique de la main avec greffe de muscle ou de fascia, autre	83.13.22 ↔ Section de tendon, bras et coude
82.79 ↔ Opération plastique de main avec autre greffe ou implant	83.13.23 ↔ Section de tendon, avant-bras
82.81 ↔ Transfert de doigt, sauf le pouce	83.13.24 ↔ Section de tendon, paroi thoracique, abdomen et dos
82.82 ↔ Réparation de main en pince de homard	83.13.25 ↔ Section de tendon, région inguino-génitale et fesses
82.83 ↔ Réparation de macrodactylie	83.13.26 ↔ Section de tendon, membre inférieur
82.85 ↔ Autre ténodèse de la main	83.14.10 ↔ Fasciotomie ou aponévrotomie, tête et cou
82.86.00 ↔ Autre ténoplastie de la main, SAP	83.14.11 ↔ Fasciotomie ou aponévrotomie, épaule et aisselle
82.86.10 ↔ Ténoplastie, transfert de tendons fléchisseurs de la main	83.14.12 ↔ Fasciotomie ou aponévrotomie, bras et coude
82.86.11 ↔ Constitution de matériel de greffe pour tendons de la main	83.14.13 ↔ Fasciotomie ou aponévrotomie, avant-bras
82.86.12 ↔ Révision sans remplacement de greffe de tendon de la main	83.14.14 ↔ Fasciotomie ou aponévrotomie, paroi thoracique, abdomen et dos
82.86.13 ↔ Remplacement d'implant tendineux de la main	83.14.15 ↔ Fasciotomie ou aponévrotomie, région inguino-génitale et fesses
82.86.99 ↔ Autre ténoplastie de la main, autre	83.14.16 ↔ Fasciotomie ou aponévrotomie, membre inférieur
82.89.10 ↔ Plastie de gaine tendineuse de la main	83.19.10 ↔ Section de muscle, tête et cou
82.89.11 ↔ Refixation osseuse de ligaments, carpe / métacarpe	83.19.11 ↔ Section de muscle, épaule et aisselle
82.89.12 ↔ Refixation osseuse d'autres ligaments de la main	83.19.12 ↔ Section de muscle, bras et coude
	83.19.13 ↔ Section de muscle, avant-bras
	83.19.14 ↔ Section de muscle, paroi thoracique, abdomen et dos

83.19.15 ↔	Section de muscle, région inguino-génitale et fesses	83.44.12 ↔	Autre fasciectomy, bras et coude
83.19.16 ↔	Section de muscle, membre inférieur	83.44.13 ↔	Autre fasciectomy, avant-bras
83.19.20 ↔	Désinsertion de muscle, de tendon et de fascia, tête et cou	83.44.14 ↔	Autre fasciectomy, paroi thoracique, abdomen et dos
83.19.21 ↔	Désinsertion de muscle, de tendon et de fascia, épaule et aisselle	83.44.15 ↔	Autre fasciectomy, région inguino-génitale et fesses
83.19.22 ↔	Désinsertion de muscle, de tendon et de fascia, bras et coude	83.44.16 ↔	Autre fasciectomy, membre inférieur
83.19.23 ↔	Désinsertion de muscle, de tendon et de fascia, avant-bras	83.44.19 ↔	Autre fasciectomy, autre site
83.19.24 ↔	Désinsertion de muscle, de tendon et de fascia, paroi thoracique, abdomen et dos	83.44.99 ↔	Autre fasciectomy, autre
83.19.25 ↔	Désinsertion de muscle, de tendon et de fascia, région inguino-génitale et fesses	83.45.10 ↔	Autre myectomy, tête et cou
83.19.26 ↔	Désinsertion de muscle, de tendon et de fascia, membre inférieur	83.45.11 ↔	Autre myectomy, épaule et aisselle
83.21.11 ↔	Biopsie ouverte de tissu mou	83.45.12 ↔	Autre myectomy, bras et coude
83.21.21 ↔	Biopsie ouverte de muscle	83.45.13 ↔	Autre myectomy, avant-bras
83.21.30 ↔	Biopsie de tissu mou, biopsie de bourse séreuse	83.45.14 ↔	Autre myectomy, paroi thoracique, abdomen et dos
83.31.10 ↔	Excision de lésion de gaine tendineuse, tête et cou	83.45.15 ↔	Autre myectomy, région inguino-génitale et fesses
83.31.11 ↔	Excision de lésion de gaine tendineuse, épaule et aisselle	83.45.16 ↔	Autre myectomy, membre inférieur
83.31.12 ↔	Excision de lésion de gaine tendineuse, bras et coude	83.45.19 ↔	Autre myectomy, autre site
83.31.13 ↔	Excision de lésion de gaine tendineuse, avant-bras	83.49.10 ↔	Excision de gaine tendineuse, tête et cou
83.31.14 ↔	Excision de lésion de gaine tendineuse, paroi thoracique, abdomen et dos	83.49.11 ↔	Excision de gaine tendineuse, épaule et aisselle
83.31.15 ↔	Excision de lésion de gaine tendineuse, région inguino-génitale et fesses	83.49.12 ↔	Excision de gaine tendineuse, bras et coude
83.31.16 ↔	Excision de lésion de gaine tendineuse, membre inférieur	83.49.13 ↔	Excision de gaine tendineuse, avant-bras
83.32.10 ↔	Excision de lésion de muscle, tête et cou	83.49.14 ↔	Excision de gaine tendineuse, paroi thoracique et dos
83.32.11 ↔	Excision de lésion de muscle, épaule et bras	83.49.15 ↔	Excision de gaine tendineuse, région inguino-génitale et fesses
83.32.12 ↔	Excision de lésion de muscle, paroi thoracique, abdomen et dos	83.49.16 ↔	Excision de gaine tendineuse, membre inférieur
83.32.13 ↔	Excision de lésion de muscle, région inguino-génitale et fesses	83.49.20 ↔	Résection compartimentale, tête et cou
83.32.14 ↔	Excision de lésion de muscle, membre inférieur	83.49.21 ↔	Résection compartimentale, épaule et aisselle
83.32.19 ↔	Excision de lésion de muscle, autre site	83.49.22 ↔	Résection compartimentale, bras et coude
83.39.10 ↔	Excision de lésion d'un tendon de la tête et du cou	83.49.23 ↔	Résection compartimentale, avant-bras
83.39.11 ↔	Excision de lésion de tendon, épaule et bras	83.49.24 ↔	Résection compartimentale, paroi thoracique, abdomen et dos
83.39.12 ↔	Excision de lésion de tendon, paroi thoracique, abdomen et dos	83.49.25 ↔	Résection compartimentale, région inguino-génitale et fesses
83.39.13 ↔	Excision de lésion de tendon, région inguino-génitale et fesses	83.49.26 ↔	Résection compartimentale, membre inférieur
83.39.14 ↔	Excision de lésion de tendon, membre inférieur	83.49.29 ↔	Résection compartimentale, autre site
83.39.20 ↔	Excision de lésion de fascia, tête et cou	83.49.30 ↔	Autre excision de tissu mou, tête et cou
83.39.21 ↔	Excision de lésion de fascia, épaule et bras	83.49.31 ↔	Autre excision de tissu mou, épaule et aisselle
83.39.22 ↔	Excision de lésion de fascia, paroi thoracique, abdomen et dos	83.49.32 ↔	Autre excision de tissu mou, bras et coude
83.39.23 ↔	Excision de lésion de fascia, région inguino-génitale et fesses	83.49.33 ↔	Autre excision de tissu mou, avant-bras
83.39.24 ↔	Excision de lésion de fascia, membre inférieur	83.49.34 ↔	Autre excision de tissu mou, paroi thoracique, abdomen et dos
83.41 ↔	Excision (prélèvement) de tendon pour greffe	83.49.35 ↔	Autre excision de tissu mou, région inguino-génitale et fesses
83.42.10 ↔	Autre ténectomy, tête et cou	83.49.36 ↔	Autre excision de tissu mou, membre inférieur
83.42.11 ↔	Autre ténectomy, épaule et aisselle	83.49.39 ↔	Autre excision de tissu mou, autre site
83.42.12 ↔	Autre ténectomy, bras et coude	83.5X.10 ↔	Bursectomie, tête et cou
83.42.13 ↔	Autre ténectomy, avant-bras	83.5X.11 ↔	Bursectomie, épaule et aisselle
83.42.14 ↔	Autre ténectomy, paroi thoracique, abdomen et dos	83.5X.12 ↔	Bursectomie, bras et coude
83.42.15 ↔	Autre ténectomy, région inguino-génitale et fesses	83.5X.13 ↔	Bursectomie, avant-bras
83.42.16 ↔	Autre ténectomy, membre inférieur	83.5X.14 ↔	Bursectomie, paroi thoracique, abdomen et dos
83.42.19 ↔	Autre ténectomy, autre site	83.5X.15 ↔	Bursectomie, région inguino-génitale et fesses
83.43.10 ↔	Prélèvement de lambeau myocutané pour greffe	83.5X.16 ↔	Bursectomie, membre inférieur
83.43.11 ↔	Prélèvement de lambeau ostéomyocutané ou ostéofasciocutané pour greffe	83.5X.19 ↔	Bursectomie, autre site
83.43.12 ↔	Prélèvement d'autre lambeau microvascularisé et anastomosé de muscle ou de fascia pour greffe	83.61.11 ↔	Suture de gaine tendineuse, épaule et aisselle
83.43.99 ↔	Excision (prélèvement) de muscle ou de fascia pour greffe, autre	83.61.12 ↔	Suture de gaine tendineuse, bras et coude
83.44.00 ↔	Autre fasciectomy, SAP	83.61.13 ↔	Suture de gaine tendineuse, avant-bras
83.44.10 ↔	Autre fasciectomy, tête et cou	83.61.14 ↔	Suture de gaine tendineuse, paroi thoracique, abdomen et dos
83.44.11 ↔	Autre fasciectomy, épaule et aisselle	83.61.15 ↔	Suture de gaine tendineuse, région inguino-génitale et fesses
		83.61.16 ↔	Suture de gaine tendineuse, membre inférieur
		83.61.19 ↔	Suture de gaine tendineuse, autre site
		83.62.10 ↔	Suture différée de tendon, tête et cou
		83.62.11 ↔	Suture différée de tendon, épaule et aisselle
		83.62.12 ↔	Suture différée de tendon, bras et coude
		83.62.13 ↔	Suture différée de tendon, avant-bras
		83.62.14 ↔	Suture différée de tendon, paroi thoracique, abdomen et dos
		83.62.15 ↔	Suture différée de tendon, région inguino-génitale et fesses
		83.62.16 ↔	Suture différée de tendon, membre inférieur

83.62.19 ↔ Suture différée de tendon, autre site	83.75.16 ↔ Transfert ou transplantation de tendon, membre inférieur
83.64.10 ↔ Autre suture de tendon, tête et cou	83.75.19 ↔ Transfert ou transplantation de tendon, autre site
83.64.11 ↔ Autre suture de tendon, épaule et aisselle	83.75.99 ↔ Transfert ou transplantation de tendon, autre
83.64.12 ↔ Autre suture de tendon, bras et coude	83.76.10 ↔ Autre transposition de tendon, tête et cou
83.64.13 ↔ Autre suture de tendon, avant-bras	83.76.11 ↔ Autre transposition de tendon, épaule et aisselle
83.64.14 ↔ Autre suture de tendon, paroi thoracique, abdomen et dos	83.76.12 ↔ Autre transposition de tendon, bras et coude
83.64.15 ↔ Autre suture de tendon, région inguino-génitale et fesses	83.76.13 ↔ Autre transposition de tendon, avant-bras
83.64.16 ↔ Autre suture de tendon, membre inférieur	83.76.14 ↔ Autre transposition de tendon, paroi thoracique et dos
83.64.19 ↔ Autre suture de tendon, autre site	83.76.15 ↔ Autre transposition de tendon, région inguino-génitale et fesses
83.65.10 ↔ Autre suture de muscle ou de fascia, tête et cou	83.76.16 ↔ Autre transposition de tendon, membre inférieur
83.65.11 ↔ Autre suture de muscle ou de fascia, épaule et aisselle	83.76.19 ↔ Autre transposition de tendon, autre site
83.65.12 ↔ Autre suture de muscle ou de fascia, bras et coude	83.76.99 ↔ Autre transposition de tendon, autre
83.65.13 ↔ Autre suture de muscle ou de fascia, avant-bras	83.77.10 ↔ Transposition ou transplantation de muscle, tête et cou
83.65.14 ↔ Autre suture de muscle ou de fascia, paroi thoracique, abdomen et dos	83.77.11 ↔ Transposition ou transplantation de muscle, épaule et aisselle
83.65.15 ↔ Autre suture de muscle ou de fascia, région inguino-génitale et fesses	83.77.12 ↔ Transposition ou transplantation de muscle, bras et coude
83.65.16 ↔ Autre suture de muscle ou de fascia, membre inférieur	83.77.13 ↔ Transposition ou transplantation de muscle, avant-bras
83.71.10 ↔ Avancement de tendon, tête et cou	83.77.14 ↔ Transposition ou transplantation de muscle, paroi thoracique, abdomen et dos
83.71.11 ↔ Avancement de tendon, épaule et aisselle	83.77.15 ↔ Transposition ou transplantation de muscle, région inguino-génitale et fesses
83.71.12 ↔ Avancement de tendon, bras et coude	83.77.16 ↔ Transposition ou transplantation de muscle, membre inférieur
83.71.13 ↔ Avancement de tendon, avant-bras	83.77.19 ↔ Transposition ou transplantation de muscle, autre site
83.71.14 ↔ Avancement de tendon, paroi thoracique, abdomen et dos	83.79 ↔ Autre transposition de muscle
83.71.15 ↔ Avancement de tendon, région inguino-génitale et fesses	83.81.10 ↔ Greffe de tendon, tête et cou
83.71.16 ↔ Avancement de tendon, membre inférieur	83.81.11 ↔ Greffe de tendon, épaule et aisselle
83.71.19 ↔ Avancement de tendon, autre site	83.81.12 ↔ Greffe de tendon, bras et coude
83.71.99 ↔ Avancement de tendon, autre	83.81.13 ↔ Greffe de tendon, avant-bras
83.72.10 ↔ Recul de tendon, tête et cou	83.81.14 ↔ Greffe de tendon, paroi thoracique, abdomen et dos
83.72.11 ↔ Recul de tendon, épaule et aisselle	83.81.15 ↔ Greffe de tendon, région inguino-génitale et fesses
83.72.12 ↔ Recul de tendon, bras et coude	83.81.16 ↔ Greffe de tendon, membre inférieur
83.72.13 ↔ Recul de tendon, avant-bras	83.81.19 ↔ Greffe de tendon, autre site
83.72.14 ↔ Recul de tendon, paroi thoracique, abdomen et dos	83.81.99 ↔ Greffe de tendon, autre
83.72.15 ↔ Recul de tendon, région inguino-génitale et fesses	83.82.09 ↔ Greffe de muscle ou de fascia, autre
83.72.16 ↔ Recul de tendon, membre inférieur	83.82.10 ↔ Greffe de fascia, tête et cou
83.73.10 ↔ Rattachement de tendon, tête et cou	83.82.11 ↔ Greffe de fascia, épaule et aisselle
83.73.11 ↔ Rattachement de tendon, épaule et aisselle	83.82.12 ↔ Greffe de fascia, bras et coude
83.73.12 ↔ Rattachement de tendon, bras et coude	83.82.13 ↔ Greffe de fascia, avant-bras
83.73.13 ↔ Rattachement de tendon, avant-bras	83.82.14 ↔ Greffe de fascia, paroi thoracique, abdomen et dos
83.73.14 ↔ Rattachement de tendon, paroi thoracique, abdomen et dos	83.82.15 ↔ Greffe de fascia, région inguino-génitale et fesses
83.73.15 ↔ Rattachement de tendon, région inguino-génitale et fesses	83.82.16 ↔ Greffe de fascia, membre inférieur
83.73.16 ↔ Rattachement de tendon, membre inférieur	83.82.19 ↔ Greffe de fascia, autre site
83.73.19 ↔ Rattachement de tendon, autre site	83.82.20 ↔ Greffe de lambeau musculaire ou fascial local, tête et cou
83.74.10 ↔ Rattachement de muscle, tête et cou	83.82.21 ↔ Greffe de lambeau musculaire ou fascial local, épaule et aisselle
83.74.11 ↔ Rattachement de muscle, épaule et aisselle	83.82.22 ↔ Greffe de lambeau musculaire ou fascial local, bras et coude
83.74.12 ↔ Rattachement de muscle, bras et coude	83.82.23 ↔ Greffe de lambeau musculaire ou fascial local, avant-bras
83.74.13 ↔ Rattachement de muscle, avant-bras	83.82.24 ↔ Greffe de lambeau musculaire ou fascial local, paroi thoracique, abdomen et dos
83.74.14 ↔ Rattachement de muscle, paroi thoracique, abdomen et dos	83.82.25 ↔ Greffe de lambeau musculaire ou fascial local, région inguino-génitale et fesses
83.74.15 ↔ Rattachement de muscle, région inguino-génitale et fesses	83.82.26 ↔ Greffe de lambeau musculaire ou fascial local, membre inférieur
83.74.16 ↔ Rattachement de muscle, membre inférieur	83.82.29 ↔ Greffe de lambeau musculaire ou fascial local, autre site
83.74.19 ↔ Rattachement de muscle, autre site	83.82.30 ↔ Greffe de lambeau ostéomyocutané ou ostéofasciocutané, tête et cou
83.75.10 ↔ Transfert ou transplantation de tendon, tête et cou	83.82.31 ↔ Greffe de lambeau ostéomyocutané ou ostéofasciocutané, épaule et aisselle
83.75.11 ↔ Transfert ou transplantation de tendon, épaule et aisselle	
83.75.12 ↔ Transfert ou transplantation de tendon, bras et coude	
83.75.13 ↔ Transfert ou transplantation de tendon, avant-bras	
83.75.14 ↔ Transfert ou transplantation de tendon, paroi thoracique, abdomen et dos	
83.75.15 ↔ Transfert ou transplantation de tendon, région inguino-génitale et fesses	

83.82.32 ↔	Grefe de lambeau ostéomyocutané ou ostéofasciocutané, bras et coude	83.88.13 ↔	Plastie d'augmentation de tendon, avant-bras
83.82.33 ↔	Grefe de lambeau ostéomyocutané ou ostéofasciocutané, avant-bras	83.88.14 ↔	Plastie d'augmentation de tendon, paroi thoracique, abdomen et dos
83.82.34 ↔	Grefe de lambeau ostéomyocutané ou ostéofasciocutané, paroi thoracique, abdomen et dos	83.88.15 ↔	Plastie d'augmentation de tendon, région inguino-génitale et fesses
83.82.35 ↔	Grefe de lambeau ostéomyocutané ou ostéofasciocutané, région inguino-génitale et fesses	83.88.16 ↔	Plastie d'augmentation de tendon, membre inférieur
83.82.36 ↔	Grefe de lambeau ostéomyocutané ou ostéofasciocutané, membre inférieur	83.88.19 ↔	Plastie d'augmentation de tendon, autre site
83.82.39 ↔	Grefe de lambeau ostéomyocutané ou ostéofasciocutané, autre site	83.88.20 ↔	Plastie de remplacement de tendon, tête et cou
83.82.40 ↔	Grefe d'autre lambeau microvascularisé et anastomosé de muscle ou de fascia, tête et cou	83.88.21 ↔	Plastie de remplacement de tendon, épaule et aisselle
83.82.41 ↔	Grefe d'autre lambeau microvascularisé et anastomosé de muscle ou de fascia, épaule et aisselle	83.88.22 ↔	Plastie de remplacement de tendon, bras et coude
83.82.42 ↔	Grefe d'autre lambeau microvascularisé et anastomosé de muscle ou de fascia, bras et coude	83.88.23 ↔	Plastie de remplacement de tendon, avant-bras
83.82.43 ↔	Grefe d'autre lambeau microvascularisé et anastomosé de muscle ou de fascia, avant-bras	83.88.24 ↔	Plastie de remplacement de tendon, paroi thoracique, abdomen et dos
83.82.44 ↔	Grefe d'autre lambeau microvascularisé et anastomosé de muscle ou de fascia, paroi thoracique, abdomen et dos	83.88.25 ↔	Plastie de remplacement de tendon, région inguino-génitale et fesses
83.82.45 ↔	Grefe d'autre lambeau microvascularisé et anastomosé de muscle ou de fascia, région inguino-génitale et fesses	83.88.26 ↔	Plastie de remplacement de tendon, membre inférieur
83.82.46 ↔	Grefe d'autre lambeau microvascularisé et anastomosé de muscle ou de fascia, membre inférieur	83.88.29 ↔	Plastie de remplacement de tendon, autres sites
83.82.47 ↔	Grefe d'autre lambeau microvascularisé et anastomosé de muscle ou de fascia, autre site	83.88.30 ↔	Constitution de matériel de greffe, tête et cou
83.85.10 ↔	Rallongement de muscle ou de tendon, tête et cou	83.88.31 ↔	Constitution de matériel de greffe, épaule et aisselle
83.85.11 ↔	Rallongement de muscle ou de tendon, épaule et aisselle	83.88.32 ↔	Constitution de matériel de greffe, bras et coude
83.85.12 ↔	Rallongement de muscle ou de tendon, bras et coude	83.88.33 ↔	Constitution de matériel de greffe, avant-bras
83.85.13 ↔	Rallongement de muscle ou de tendon, avant-bras	83.88.34 ↔	Constitution de matériel de greffe, paroi thoracique, abdomen et dos
83.85.14 ↔	Rallongement de muscle ou de tendon, paroi thoracique, abdomen et dos	83.88.35 ↔	Constitution de matériel de greffe, région inguino-génitale et fesses
83.85.15 ↔	Rallongement de muscle ou de tendon, région inguino-génitale et fesses	83.88.36 ↔	Constitution de matériel de greffe, membre inférieur
83.85.16 ↔	Rallongement de muscle ou de tendon, membre inférieur	83.88.39 ↔	Constitution de matériel de greffe, autres sites
83.85.19 ↔	Rallongement de muscle ou de tendon, autre site	83.88.40 ↔	Ténodèse, tête et cou
83.85.20 ↔	Raccourcissement de muscle ou de tendon, tête et cou	83.88.41 ↔	Ténodèse, épaule et aisselle
83.85.21 ↔	Raccourcissement de muscle ou de tendon, épaule et aisselle	83.88.42 ↔	Ténodèse, bras et coude
83.85.22 ↔	Raccourcissement de muscle ou de tendon, bras et coude	83.88.43 ↔	Ténodèse, avant-bras
83.85.23 ↔	Raccourcissement de muscle ou de tendon, avant-bras	83.88.44 ↔	Ténodèse, paroi thoracique, abdomen et dos
83.85.24 ↔	Raccourcissement de muscle ou de tendon, paroi thoracique, abdomen et dos	83.88.45 ↔	Ténodèse, région inguino-génitale et fesses
83.85.25 ↔	Raccourcissement de muscle ou de tendon, région inguino-génitale et fesses	83.88.46 ↔	Ténodèse, membre inférieur
83.85.26 ↔	Raccourcissement de muscle ou de tendon, membre inférieur	83.88.49 ↔	Ténodèse, autre site
83.85.29 ↔	Raccourcissement de muscle ou de tendon, autre site	83.88.90 ↔	Autres opérations plastiques de tendon, tête et cou
83.86 ↔	Plastie du quadriceps	83.88.91 ↔	Autres opérations plastiques de tendon, épaule et aisselle
83.87.10 ↔	Plastie musculaire, tête et cou	83.88.92 ↔	Autres opérations plastiques de tendon, bras et coude
83.87.11 ↔	Plastie musculaire, épaule et aisselle	83.88.93 ↔	Autres opérations plastiques de tendon, avant-bras
83.87.12 ↔	Plastie musculaire, bras et coude	83.88.94 ↔	Autres opérations plastiques de tendon, paroi thoracique, abdomen et dos
83.87.13 ↔	Plastie musculaire, avant-bras	83.88.95 ↔	Autres opérations plastiques de tendon, région inguino-génitale et fesses
83.87.14 ↔	Plastie musculaire, paroi thoracique, abdomen et dos	83.88.96 ↔	Autres opérations plastiques de tendon, membre inférieur
83.87.15 ↔	Plastie musculaire, région inguino-génitale et fesses	83.89.10 ↔	Allongement, raccourcissement et doublement de fascia, tête et cou
83.87.16 ↔	Plastie musculaire, membre inférieur	83.89.11 ↔	Allongement, raccourcissement et doublement de fascia, épaule et aisselle
83.88.10 ↔	Plastie d'augmentation de tendon, tête et cou	83.89.12 ↔	Allongement, raccourcissement et doublement de fascia, bras et coude
83.88.11 ↔	Plastie d'augmentation de tendon, épaule et aisselle	83.89.13 ↔	Allongement, raccourcissement et doublement de fascia, avant-bras
83.88.12 ↔	Plastie d'augmentation de tendon, bras et coude	83.89.14 ↔	Allongement, raccourcissement et doublement de fascia, paroi thoracique, abdomen et dos
		83.89.15 ↔	Allongement, raccourcissement et doublement de fascia, région inguino-génitale et fesses
		83.89.16 ↔	Allongement, raccourcissement et doublement de fascia, membre inférieur
		83.89.20 ↔	Recouvrement de défaut de fascia, tête et cou
		83.89.21 ↔	Recouvrement de défaut de fascia, épaule et aisselle
		83.89.22 ↔	Recouvrement de défaut de fascia, bras et coude
		83.89.23 ↔	Recouvrement de défaut de fascia, avant-bras
		83.89.24 ↔	Recouvrement de défaut de fascia, paroi thoracique, abdomen et dos
		83.89.25 ↔	Recouvrement de défaut de fascia, région inguino-génitale et fesses

83.89.26 ↔	Recouvrement de défaut de fascia, membre inférieur	83.99.25 ↔	Autres opérations de muscle, fascia et bourse, région inguino-génitale et fesses
83.89.90 ↔	Autres opérations plastiques de fascia, tête et cou	83.99.26 ↔	Autres opérations de muscle, fascia et bourse, membre inférieur
83.89.91 ↔	Autres opérations plastiques de fascia, épaule et aisselle	83.99.30 ↔	Révision sans remplacement de stimulateur de muscle squelettique
83.89.92 ↔	Autres opérations plastiques de fascia, bras et coude	85.K6.13 ↔	Révision de plasties de lambeaux myocutanés et dermo-adipeux du sein, avec création et révision d'anastomose vasculaire
83.89.93 ↔	Autres opérations plastiques de fascia, avant-bras	86.2A.31 ↔	Débridement chirurgical, étendue grande, à la tête
83.89.94 ↔	Autres opérations plastiques de fascia, paroi thoracique, abdomen et dos	86.2A.36 ↔	Débridement chirurgical, étendue grande, à la main
83.89.95 ↔	Autres opérations plastiques de fascia, région inguino-génitale et fesses	86.2A.3D ↔	Débridement chirurgical, étendue grande, au pied
83.89.96 ↔	Autres opérations plastiques de fascia, membre inférieur	86.2A.3E ↔	Débridement chirurgical, étendue grande, autre site
83.8A.30 ↔	Révision de toute autre plastie de lambeau musculaire ou fascial microvascularisé et anastomosé, tête et cou	86.41.11 ↔	Excision radicale et étendue de lésion ou de tissu cutané et sous-cutané, sans fermeture primaire de la plaie, à la tête
83.8A.31 ↔	Révision de toute autre plastie de lambeau musculaire ou fascial microvascularisé et anastomosé, épaule et aisselle	86.41.12 ↔	Excision radicale et étendue de lésion ou de tissu cutané et sous-cutané, sans fermeture primaire de la plaie, au cou
83.8A.32 ↔	Révision de toute autre plastie de lambeau musculaire ou fascial microvascularisé et anastomosé, bras et coude	86.41.13 ↔	Excision radicale et étendue de lésion ou de tissu cutané et sous-cutané, sans fermeture primaire de la plaie, à l'épaule et aisselle
83.8A.33 ↔	Révision de toute autre plastie de lambeau musculaire ou fascial microvascularisé et anastomosé, avant-bras	86.41.14 ↔	Excision radicale et étendue de lésion ou de tissu cutané et sous-cutané, sans fermeture primaire de la plaie, au bras et au coude
83.8A.34 ↔	Révision de toute autre plastie de lambeau musculaire ou fascial microvascularisé et anastomosé, paroi thoracique, abdomen et dos	86.41.15 ↔	Excision radicale et étendue de lésion ou de tissu cutané et sous-cutané, sans fermeture primaire de la plaie, à l'avant-bras
83.8A.35 ↔	Révision de toute autre plastie de lambeau musculaire ou fascial microvascularisé et anastomosé, région inguino-génitale et fesses	86.41.16 ↔	Excision radicale et étendue de lésion ou de tissu cutané et sous-cutané, sans fermeture primaire de la plaie, à la main
83.8A.36 ↔	Révision de toute autre plastie de lambeau musculaire ou fascial microvascularisé et anastomosé, membre inférieur	86.41.17 ↔	Excision radicale et étendue de lésion ou de tissu cutané et sous-cutané, sans fermeture primaire de la plaie, à la paroi thoracique et au dos
83.8A.39 ↔	Révision de toute autre plastie de lambeau musculaire ou fascial microvascularisé et anastomosé, autre localisation	86.41.18 ↔	Excision radicale et étendue de lésion ou de tissu cutané et sous-cutané, sans fermeture primaire de la plaie, à l'abdomen et l'aîne
83.91.10 ↔	Lyse d'adhérences de muscle, tendon, fascia et bourse, tête et cou	86.41.1A ↔	Excision radicale et étendue de lésion ou de tissu cutané et sous-cutané, sans fermeture primaire de la plaie, aux fesses
83.91.11 ↔	Lyse d'adhérences de muscle, tendon, fascia et bourse, épaule et aisselle	86.41.1B ↔	Excision radicale et étendue de lésion ou de tissu cutané et sous-cutané, sans fermeture primaire de la plaie, à la cuisse et au genou
83.91.12 ↔	Lyse d'adhérences de muscle, tendon, fascia et bourse, bras et coude	86.41.1C ↔	Excision radicale et étendue de lésion ou de tissu cutané et sous-cutané, sans fermeture primaire de la plaie, à la jambe
83.91.13 ↔	Lyse d'adhérences de muscle, tendon, fascia et bourse, avant-bras	86.41.1D ↔	Excision radicale et étendue de lésion ou de tissu cutané et sous-cutané, sans fermeture primaire de la plaie, au pied
83.91.14 ↔	Lyse d'adhérences de muscle, tendon, fascia et bourse, paroi thoracique, abdomen et dos	86.42.11 ↔	Excision radicale et étendue de lésion ou de tissu cutané et sous-cutané, avec fermeture primaire de la plaie, à la tête
83.91.15 ↔	Lyse d'adhérences de muscle, tendon, fascia et bourse, région inguino-génitale et fesses	86.42.12 ↔	Excision radicale et étendue de lésion ou de tissu cutané et sous-cutané, avec fermeture primaire de la plaie, au cou
83.91.16 ↔	Lyse d'adhérences de muscle, tendon, fascia et bourse, membre inférieur	86.42.13 ↔	Excision radicale et étendue de lésion ou de tissu cutané et sous-cutané, avec fermeture primaire de la plaie, à l'épaule et aisselle
83.92 ↔	Insertion ou remplacement de stimulateur de muscle squelettique	86.42.14 ↔	Excision radicale et étendue de lésion ou de tissu cutané et sous-cutané, avec fermeture primaire de la plaie, au bras et au coude
83.99.10 ↔	Autres opérations de tendon, tête et cou	86.42.15 ↔	Excision radicale et étendue de lésion ou de tissu cutané et sous-cutané, avec fermeture primaire de la plaie, à l'avant-bras
83.99.11 ↔	Autres opérations de tendon, épaule et aisselle	86.42.16 ↔	Excision radicale et étendue de lésion ou de tissu cutané et sous-cutané, avec fermeture primaire de la plaie, à la main
83.99.12 ↔	Autres opérations de tendon, bras et coude	86.42.17 ↔	Excision radicale et étendue de lésion ou de tissu cutané et sous-cutané, avec fermeture primaire de la plaie, à la paroi thoracique et au dos
83.99.13 ↔	Autres opérations de tendon, avant-bras		
83.99.14 ↔	Autres opérations de tendon, paroi thoracique, abdomen et dos		
83.99.15 ↔	Autres opérations de tendon, région inguino-génitale et fesses		
83.99.16 ↔	Autres opérations de tendon, membre inférieur		
83.99.20 ↔	Autres opérations de muscle, fascia et bourse, tête et cou		
83.99.21 ↔	Autres opérations de muscle, fascia et bourse, épaule et aisselle		
83.99.22 ↔	Autres opérations de muscle, fascia et bourse, bras et coude		
83.99.23 ↔	Autres opérations de muscle, fascia et bourse, avant-bras		
83.99.24 ↔	Autres opérations de muscle, fascia et bourse, paroi thoracique, abdomen et dos		

86.42.18 ↔	Excision radicale et étendue de lésion ou de tissu cutané et sous-cutané, avec fermeture primaire de la plaie, à l'abdomen et à l'aîne	86.6A.1C ↔	Grefe autologue de peau totale, non étendue, à la jambe
86.42.1A ↔	Excision radicale et étendue de lésion ou de tissu cutané et sous-cutané, avec fermeture primaire de la plaie, aux fesses	86.6A.1D ↔	Grefe autologue de peau totale, non étendue, au pied
86.42.1B ↔	Excision radicale et étendue de lésion ou de tissu cutané et sous-cutané, avec fermeture primaire de la plaie, à la cuisse et au genou	86.6A.21 ↔	Grefe autologue de peau totale, étendue, à la tête
86.42.1C ↔	Excision radicale et étendue de lésion ou de tissu cutané et sous-cutané, avec fermeture primaire de la plaie, à la jambe	86.6A.22 ↔	Grefe autologue de peau totale, étendue, au cou
86.42.1D ↔	Excision radicale et étendue de lésion ou de tissu cutané et sous-cutané, avec fermeture primaire de la plaie, au pied	86.6A.23 ↔	Grefe autologue de peau totale, étendue, à l'épaule et à l'aisselle
86.43.11 ↔	Excision radicale et étendue de lésion ou de tissu cutané et sous-cutané, avec recouvrement plastique, à la tête	86.6A.24 ↔	Grefe autologue de peau totale, étendue, au bras et au coude
86.43.12 ↔	Excision radicale et étendue de lésion ou de tissu cutané et sous-cutané, avec recouvrement plastique, au cou	86.6A.25 ↔	Grefe autologue de peau totale, étendue, à l'avant-bras
86.43.13 ↔	Excision radicale et étendue de lésion ou de tissu cutané et sous-cutané, avec recouvrement plastique, à l'épaule et aisselle	86.6A.26 ↔	Grefe autologue de peau totale, étendue, à la main
86.43.14 ↔	Excision radicale et étendue de lésion ou de tissu cutané et sous-cutané, avec recouvrement plastique, au bras et au coude	86.6A.27 ↔	Grefe autologue de peau totale, étendue, à la paroi thoracique et au dos
86.43.15 ↔	Excision radicale et étendue de lésion ou de tissu cutané et sous-cutané, avec recouvrement plastique, à l'avant-bras	86.6A.28 ↔	Grefe autologue de peau totale, étendue, à l'abdomen et à l'aîne
86.43.16 ↔	Excision radicale et étendue de lésion ou de tissu cutané et sous-cutané, avec recouvrement plastique, à la main	86.6A.2A ↔	Grefe autologue de peau totale, étendue, aux fesses
86.43.17 ↔	Excision radicale et étendue de lésion ou de tissu cutané et sous-cutané, avec recouvrement plastique, à la paroi thoracique et au dos	86.6A.2B ↔	Grefe autologue de peau totale, étendue, à la cuisse et au genou
86.43.18 ↔	Excision radicale et étendue de lésion ou de tissu cutané et sous-cutané, avec recouvrement plastique, à l'abdomen et l'aîne	86.6A.2C ↔	Grefe autologue de peau totale, étendue, à la jambe
86.43.1A ↔	Excision radicale et étendue de lésion ou de tissu cutané et sous-cutané, avec recouvrement plastique, aux fesses	86.6A.2D ↔	Grefe autologue de peau totale, étendue, au pied
86.43.1B ↔	Excision radicale et étendue de lésion ou de tissu cutané et sous-cutané, avec recouvrement plastique, à la cuisse/au genou	86.6B.11 ↔	Grefe autologue de peau d'épaisseur partielle, non étendue, à la tête
86.43.1C ↔	Excision radicale et étendue de lésion ou de tissu cutané et sous-cutané, avec recouvrement plastique, à la jambe	86.6B.12 ↔	Grefe autologue de peau d'épaisseur partielle, non étendue, au cou
86.43.1D ↔	Excision radicale et étendue de lésion ou de tissu cutané et sous-cutané, avec recouvrement plastique, au pied	86.6B.13 ↔	Grefe autologue de peau d'épaisseur partielle, non étendue, à l'épaule et à l'aisselle
86.6A.11 ↔	Grefe autologue de peau totale, non étendue, à la tête	86.6B.14 ↔	Grefe autologue de peau d'épaisseur partielle, non étendue, au bras et au coude
86.6A.12 ↔	Grefe autologue de peau totale, non étendue, au cou	86.6B.15 ↔	Grefe autologue de peau d'épaisseur partielle, non étendue, à l'avant-bras
86.6A.13 ↔	Grefe autologue de peau totale, non étendue, à l'épaule et à l'aisselle	86.6B.16 ↔	Grefe autologue de peau d'épaisseur partielle, non étendue, à la main
86.6A.14 ↔	Grefe autologue de peau totale, non étendue, au bras et au coude	86.6B.17 ↔	Grefe autologue de peau d'épaisseur partielle, non étendue, à la paroi thoracique et au dos
86.6A.15 ↔	Grefe autologue de peau totale, non étendue, à l'avant-bras	86.6B.18 ↔	Grefe autologue de peau d'épaisseur partielle, non étendue, à l'abdomen et à l'aîne
86.6A.16 ↔	Grefe autologue de peau totale, non étendue, à la main	86.6B.1A ↔	Grefe autologue de peau d'épaisseur partielle, non étendue, aux fesses
86.6A.17 ↔	Grefe autologue de peau totale, non étendue, à la paroi thoracique et au dos	86.6B.1B ↔	Grefe autologue de peau d'épaisseur partielle, non étendue, à la cuisse et au genou
86.6A.18 ↔	Grefe autologue de peau totale, non étendue, à l'abdomen et à l'aîne	86.6B.1C ↔	Grefe autologue de peau d'épaisseur partielle, non étendue, à la jambe
86.6A.1A ↔	Grefe autologue de peau totale, non étendue, aux fesses	86.6B.1D ↔	Grefe autologue de peau d'épaisseur partielle, non étendue, au pied
86.6A.1B ↔	Grefe autologue de peau totale, non étendue, à la cuisse et au genou	86.6B.21 ↔	Grefe autologue de peau d'épaisseur partielle, étendue, à la tête
		86.6B.22 ↔	Grefe autologue de peau d'épaisseur partielle, étendue, au cou
		86.6B.23 ↔	Grefe autologue de peau d'épaisseur partielle, étendue, à l'épaule et à l'aisselle
		86.6B.24 ↔	Grefe autologue de peau d'épaisseur partielle, étendue, au bras et au coude
		86.6B.25 ↔	Grefe autologue de peau d'épaisseur partielle, étendue, à l'avant-bras
		86.6B.26 ↔	Grefe autologue de peau d'épaisseur partielle, étendue, à la main
		86.6B.27 ↔	Grefe autologue de peau d'épaisseur partielle, étendue, à la paroi thoracique et au dos
		86.6B.28 ↔	Grefe autologue de peau d'épaisseur partielle, étendue, à l'abdomen et à l'aîne
		86.6B.2A ↔	Grefe autologue de peau d'épaisseur partielle, étendue, aux fesses
		86.6B.2B ↔	Grefe autologue de peau d'épaisseur partielle, étendue, à la cuisse et au genou
		86.6B.2C ↔	Grefe autologue de peau d'épaisseur partielle, étendue, à la jambe
		86.6B.2D ↔	Grefe autologue de peau d'épaisseur partielle, étendue, au pied
		86.7A.21 ↔	Plastie d'avancement, étendue, à la tête

86.7A.26 ↔	Plastie d'avancement, étendue, à la main	86.7C.1C ↔	Plastie à lambeau pédiculé à distance, à la jambe
86.7A.2D ↔	Plastie d'avancement, étendue, au pied	86.7C.1D ↔	Plastie à lambeau pédiculé à distance, au pied
86.7A.2E ↔	Plastie d'avancement, étendue, autre site	86.7D.11 ↔	Plastie à lambeau libre microvascularisé et anastomosé, à la tête
86.7A.31 ↔	Plastie de glissement-rotation, non étendue, à la tête	86.7D.12 ↔	Plastie à lambeau libre microvascularisé et anastomosé, au cou
86.7A.36 ↔	Plastie de glissement-rotation, non étendue, à la main	86.7D.13 ↔	Plastie à lambeau libre microvascularisé et anastomosé, à l'épaule et à l'aisselle
86.7A.3D ↔	Plastie de glissement-rotation, non étendue, au pied	86.7D.14 ↔	Plastie à lambeau libre microvascularisé et anastomosé, au bras et au coude
86.7A.3E ↔	Plastie de glissement-rotation, non étendue, autre site	86.7D.15 ↔	Plastie à lambeau libre microvascularisé et anastomosé, à l'avant-bras
86.7A.41 ↔	Plastie de glissement-rotation, étendue, à la tête	86.7D.16 ↔	Plastie à lambeau libre microvascularisé et anastomosé, à la main
86.7A.46 ↔	Plastie de glissement-rotation, étendue, à la main	86.7D.17 ↔	Plastie à lambeau libre microvascularisé et anastomosé, à la paroi thoracique et au dos
86.7A.4D ↔	Plastie de glissement-rotation, étendue, au pied	86.7D.18 ↔	Plastie à lambeau libre microvascularisé et anastomosé, à l'abdomen et à l'aîne
86.7A.4E ↔	Plastie de glissement-rotation, étendue, autre site	86.7D.1A ↔	Plastie à lambeau libre microvascularisé et anastomosé, aux fesses
86.7A.51 ↔	Plastie de transposition (VY), non étendue, à la tête	86.7D.1B ↔	Plastie à lambeau libre microvascularisé et anastomosé, à la cuisse et au genou
86.7A.56 ↔	Plastie de transposition (VY), non étendue, à la main	86.7D.1C ↔	Plastie à lambeau libre microvascularisé et anastomosé, à la jambe
86.7A.5D ↔	Plastie de transposition (VY), non étendue, au pied	86.7D.1D ↔	Plastie à lambeau libre microvascularisé et anastomosé, au pied
86.7A.5E ↔	Plastie de transposition (VY), non étendue, autre site	86.7E.21 ↔	Révision de plastie régionale à lambeau pédiculé, à la tête
86.7A.61 ↔	Plastie de transposition (VY), étendue, à la tête	86.7E.26 ↔	Révision de plastie régionale à lambeau pédiculé, à la main
86.7A.66 ↔	Plastie de transposition (VY), étendue, à la main	86.7E.2D ↔	Révision de plastie régionale à lambeau pédiculé, au pied
86.7A.6D ↔	Plastie de transposition (VY), étendue, au pied	86.7E.2E ↔	Révision de plastie régionale à lambeau pédiculé, autre site
86.7A.6E ↔	Plastie de transposition (VY), étendue, autre site	86.7E.31 ↔	Révision de plastie de lambeau pédiculé à distance, à la tête
86.7A.71 ↔	Plastie de lambeau insulaire, non étendue, à la tête	86.7E.36 ↔	Révision de plastie de lambeau pédiculé à distance, à la main
86.7A.76 ↔	Plastie de lambeau insulaire, non étendue, à la main	86.7E.3D ↔	Révision de plastie de lambeau pédiculé à distance, au pied
86.7A.7D ↔	Plastie de lambeau insulaire, non étendue, au pied	86.7E.3E ↔	Révision de plastie de lambeau pédiculé à distance, autre site
86.7A.7E ↔	Plastie de lambeau insulaire, non étendue, autre site	86.7E.41 ↔	Révision de plastie à lambeau libre microvascularisé et anastomosé, à la tête
86.7A.81 ↔	Plastie de lambeau insulaire, étendue, à la tête	86.7E.46 ↔	Révision de plastie à lambeau libre microvascularisé et anastomosé, à la main
86.7A.86 ↔	Plastie de lambeau insulaire, étendue, à la main	86.7E.4D ↔	Révision de plastie avec lambeau libre microvascularisé et anastomosé, au pied
86.7A.8D ↔	Plastie de lambeau insulaire, étendue, au pied	86.7E.4E ↔	Révision de plastie à lambeau libre microvascularisé et anastomosé, autre site
86.7A.8E ↔	Plastie de lambeau insulaire, étendue, autre site	86.83.11 ↔	Réduction de tissu adipeux, tête et cou
86.7A.91 ↔	Plastie de lambeau locale de peau et de tissu sous-cutané, autres, à la tête	86.83.12 ↔	Réduction de tissu adipeux, épaule et bras
86.7A.96 ↔	Plastie de lambeau locale de peau et de tissu sous-cutané, autres, à la main	86.83.13 ↔	Réduction de tissu adipeux, avant-bras
86.7A.9D ↔	Plastie de lambeau locale de peau et de tissu sous-cutané, autres, au pied	86.83.14 ↔	Réduction de tissu adipeux, main
86.7A.9E ↔	Plastie de lambeau locale de peau et de tissu sous-cutané, autres, autre site	86.83.1A ↔	Réduction de tissu adipeux, région abdominale
86.7A.B6 ↔	Plastie en Z, étendue, à la main	86.83.1B ↔	Réduction de tissu adipeux, dos et flancs
86.7A.D6 ↔	Plastie en W, étendue, à la main	86.83.1C ↔	Réduction de tissu adipeux, région abdominale, flancs ainsi que dos simultanément
86.7B.11 ↔	Plastie régionale à lambeau pédiculé, à la tête	86.83.1D ↔	Réduction de tissu adipeux, région inguino-génitale
86.7B.12 ↔	Plastie régionale à lambeau pédiculé, au cou	86.83.1E ↔	Réduction de tissu adipeux, fesses
86.7B.13 ↔	Plastie régionale à lambeau pédiculé, à l'épaule et à l'aisselle	86.83.1F ↔	Réduction de tissu adipeux, cuisses
86.7B.14 ↔	Plastie régionale à lambeau pédiculé, au bras et au coude	86.83.1G ↔	Réduction de tissu adipeux, jambe et pied
86.7B.15 ↔	Plastie régionale à lambeau pédiculé, à l'avant-bras	86.84.21 ↔	Correction de cicatrice rétractile ou de bride cicatricielle, à la tête
86.7B.16 ↔	Plastie régionale à lambeau pédiculé, à la main	86.84.26 ↔	Correction de cicatrice rétractile ou de bride cicatricielle, à la main
86.7B.17 ↔	Plastie régionale à lambeau pédiculé, à la paroi thoracique et au dos	86.84.2D ↔	Correction de cicatrice rétractile ou de bride cicatricielle, au pied
86.7B.18 ↔	Plastie régionale à lambeau pédiculé, à l'abdomen et à l'aîne	86.84.2E ↔	Correction de cicatrice rétractile ou de bride cicatricielle, autre site
86.7B.1A ↔	Plastie régionale à lambeau pédiculé, aux fesses		
86.7B.1B ↔	Plastie régionale à lambeau pédiculé, à la cuisse et au genou		
86.7B.1C ↔	Plastie régionale à lambeau pédiculé, à la jambe		
86.7B.1D ↔	Plastie régionale à lambeau pédiculé, au pied		
86.7C.11 ↔	Plastie à lambeau pédiculé à distance, à la tête		
86.7C.12 ↔	Plastie à lambeau pédiculé à distance, au cou		
86.7C.13 ↔	Plastie à lambeau pédiculé à distance, à l'épaule et à l'aisselle		
86.7C.14 ↔	Plastie à lambeau pédiculé à distance, au bras et au coude		
86.7C.15 ↔	Plastie à lambeau pédiculé à distance, à l'avant-bras		
86.7C.16 ↔	Plastie à lambeau pédiculé à distance, à la main		
86.7C.17 ↔	Plastie à lambeau pédiculé à distance, à la paroi thoracique et au dos		
86.7C.18 ↔	Plastie à lambeau pédiculé à distance, à l'abdomen et à l'aîne		
86.7C.1A ↔	Plastie à lambeau pédiculé à distance, aux fesses		
86.7C.1B ↔	Plastie à lambeau pédiculé à distance, à la cuisse et au genou		

86.88.I1 ↔	Pose ou remplacement chirurgical de système de thérapie par pression négative avec anesthésie régionale ou générale, à portée profonde, aux os et articulations des extrémités	92.27.40 ↔	Implantation ou insertion peropératoires d'élément radioactif (brachythérapie par des sources scellées de radionucléides)
86.88.I2 ↔	Pose ou remplacement chirurgical de système de thérapie par pression négative avec anesthésie régionale ou générale, à portée profonde, au thorax, au médiastin et au sternum	92.27.70 ↔	Moulages radioactifs, SAP
86.88.I3 ↔	Pose ou remplacement chirurgical de système de thérapie par pression négative avec anesthésie régionale ou générale, à l'abdomen ouvert	92.27.71 ↔	Moulages radioactifs: construction et application de moulage radioactif superficiel
86.88.I4 ↔	Pose ou remplacement chirurgical de système de thérapie par pression négative avec anesthésie régionale ou générale, endorectale	92.27.72 ↔	Moulages radioactifs: construction et pose d'applicateur non utilisé sur la surface corporelle
86.88.I5 ↔	Pose ou remplacement chirurgical de système de thérapie par pression négative avec anesthésie régionale ou générale, au tissu cutané et sous-cutané	92.27.73 ↔	Moulages radioactifs: construction et pose d'applicateur oculaire
86.88.I6 ↔	Pose ou remplacement chirurgical de système de thérapie par pression négative avec anesthésie régionale ou générale, autre site	92.27.79 ↔	Autres moulages radioactifs
86.88.I7 ↔	Pose ou remplacement chirurgical d'un système de thérapie par pression négative avec anesthésie régionale ou générale, à portée profonde, dos (cervical à sacré)	92.28.00 ↔	Injection, instillation ou administration orale de radio-isotope, SAP
86.88.I8 ↔	Pose ou remplacement chirurgical d'un système de thérapie par pression négative avec anesthésie régionale ou générale, à portée profonde, bassin, vulve, périnée	92.28.09 ↔	Injection, instillation ou administration orale de radio-isotopes, autre
86.91 ↔	Excision de peau pour greffe	92.28.11 ↔	Thérapie de métastases osseuses par radionucléides libres
86.93.09 ↔	Insertion d'expandeur tissulaire, autre	92.28.14 ↔	Instillation d'un radionucléide libre dans l'articulation
86.93.21 ↔	Insertion d'expandeur tissulaire, à la tête	92.28.24 ↔	Radio-chimioembolisation intravasculaire sélective par le I-131-lipiodol
86.93.26 ↔	Insertion d'expandeur tissulaire, à la main	92.28.25 ↔	Radiothérapie intravasculaire sélective (SIRT) par embolisation avec des microsphères marquées à l'yttrium-90
86.93.2D ↔	Insertion d'expandeur tissulaire, au pied	92.28.26 ↔	Radiothérapie intravasculaire sélective (SIRT) par embolisation avec des microsphères marquées à l'holmium-166
86.93.2E ↔	Insertion d'expandeur tissulaire, autre site	92.28.33 ↔	Brachythérapie endovasculaire au rhénium-188
92.27.00 ↔	Implantation ou insertion d'élément radioactif (brachythérapie par des sources scellées de radionucléides), surface corporelle, site d'application autre ou non spécifié	92.28.41 ↔	Traitement à l'iode radioactif, dose thérapeutique de I-131 jusqu'à 1,2 GBq, sans administration de thyrotropine recombinante (rh-TSH)
92.27.10 ↔	Implantation ou insertion d'élément radioactif (brachythérapie par des sources scellées de radionucléides), organes génitaux féminins, SAP	92.28.42 ↔	Traitement à l'iode radioactif, dose thérapeutique de I-131 jusqu'à 1,2 GBq, avec administration de thyrotropine recombinante (rh-TSH)
92.27.11 ↔	Implantation ou insertion d'élément radioactif (brachythérapie par des sources scellées de radionucléides), intra-utérine	92.28.43 ↔	Traitement à l'iode radioactif, dose thérapeutique de I-131 de plus de 1,2 GBq à moins de 5 GBq, sans administration de thyrotropine recombinante (rh-TSH)
92.27.12 ↔	Implantation ou insertion d'élément radioactif (brachythérapie par des sources scellées de radionucléides), intravaginale	92.28.44 ↔	Traitement à l'iode radioactif, dose thérapeutique de I-131 de plus de 1,2 GBq à moins de 5 GBq, avec administration de thyrotropine recombinante (rh-TSH)
92.27.13 ↔	Implantation ou insertion d'élément radioactif (brachythérapie par des sources scellées de radionucléides), intra-utérine et intravaginale combinée	92.28.45 ↔	Traitement à l'iode radioactif, dose thérapeutique de I-131 de 5 GBq et plus, sans administration de thyrotropine recombinante (rh-TSH)
92.27.21 ↔	Implantation ou insertion d'élément radioactif (brachythérapie par des sources scellées de radionucléides), surface corporelle	92.28.46 ↔	Traitement à l'iode radioactif, dose thérapeutique de I-131 de 5 GBq et plus, avec administration de thyrotropine recombinante (rh-TSH)
92.27.22 ↔	Implantation ou insertion d'élément radioactif (brachythérapie par des sources scellées de radionucléides), intracavitaire	92.28.51 ↔	Radioimmunothérapie par 90Y-ibritumomab-tiuxétan, parentérale
92.27.23 ↔	Implantation ou insertion d'élément radioactif (brachythérapie par des sources scellées de radionucléides), intraluminaire	92.28.52 ↔	Radioimmunothérapie par iode 131 [I-131] tositumomab, par voie parentérale
92.27.30 ↔	Implantation ou insertion d'élément radioactif (brachythérapie par des sources scellées de radionucléides), vaisseau non spécifié	92.28.53 ↔	Radioimmunothérapie par autres anticorps, parentérale
92.27.31 ↔	Implantation ou insertion d'élément radioactif (brachythérapie par des sources scellées de radionucléides), vaisseau coronaire	92.28.64 ↔	Radiothérapie par ciblage de récepteurs avec l'analogue de la somatostatine TOC (octréotide) conjugué au DOTA
92.27.39 ↔	Implantation ou insertion d'élément radioactif (brachythérapie par des sources scellées de radionucléides), autre vaisseau	92.28.65 ↔	Radiothérapie par ciblage de récepteurs avec l'analogue de la somatostatine TATE (octréotate) conjugué au DOTA
		92.28.66 ↔	Radiothérapie par ciblage de récepteurs par antagonistes de la somatostatine
		92.28.67 ↔	Radiothérapie par ciblage de récepteurs par ligands de PSMA
		92.28.69 ↔	Radiothérapie à petites molécules, autre
		92.28.71 ↔	Administration parentérale de I-131-MIBG (méta-iodobenzylguanidine marquée à l'iode-131)
		92.29.11 ↔	Brachythérapie interstitielle par implantation de sources radioactives amovibles dans un seul plan, faible débit de dose

- 92.29.12 ↔ Brachythérapie interstitielle par implantation de sources radioactives amovibles dans un seul plan, débit de dose pulsé (pulsed dose rate)
- 92.29.13 ↔ Brachythérapie interstitielle par implantation de sources radioactives amovibles dans un seul plan, haut débit de dose
- 92.29.19 ↔ Brachythérapie interstitielle par implantation de sources radioactives amovibles dans un seul plan, autre
- 92.29.21 ↔ Brachythérapie interstitielle par implantation de sources radioactives amovibles en fonction du volume dans plusieurs plans, faible débit de dose
- 92.29.22 ↔ Brachythérapie interstitielle par implantation de sources radioactives amovibles en fonction du volume dans plusieurs plans, débit de dose pulsé (pulsed dose rate)
- 92.29.23 ↔ Brachythérapie interstitielle par implantation de sources radioactives amovibles en fonction du volume dans plusieurs plans, haut débit de dose
- 92.29.24 ↔ Brachythérapie par implantation peropératoire de sources radioactives amovibles dans plusieurs plans, haut débit de dose
- 92.29.29 ↔ Brachythérapie interstitielle par implantation de sources radioactives amovibles en fonction du volume dans plusieurs plans, autre
- 92.29.31 ↔ Brachythérapie interstitielle par implantation de sources radioactives permanentes, jusqu'à 10 sources
- 92.29.32 ↔ Brachythérapie interstitielle par implantation de sources radioactives permanentes, de 11 à 15 sources
- 92.29.33 ↔ Brachythérapie interstitielle par implantation de sources radioactives permanentes, de 16 à 20 sources
- 92.29.34 ↔ Brachythérapie interstitielle par implantation de sources radioactives permanentes, de 21 à 25 sources
- 92.29.35 ↔ Brachythérapie interstitielle par implantation de sources radioactives permanentes, de 26 à 30 sources
- 92.29.36 ↔ Brachythérapie interstitielle par implantation de sources radioactives permanentes, de 31 à 35 sources
- 92.29.37 ↔ Brachythérapie interstitielle par implantation de sources radioactives permanentes, de 36 à 40 sources
- 92.29.38 ↔ Brachythérapie interstitielle par implantation de sources radioactives permanentes, de 41 à 45 sources
- 92.29.39 ↔ Brachythérapie interstitielle par implantation de sources radioactives permanentes, de 46 à 50 sources
- 92.29.3A ↔ Brachythérapie interstitielle par implantation de sources radioactives permanentes, de 51 à 55 sources
- 92.29.3B ↔ Brachythérapie interstitielle par implantation de sources radioactives permanentes, de 56 à 60 sources
- 92.29.3C ↔ Brachythérapie interstitielle par implantation de sources radioactives permanentes, de 61 à 65 sources
- 92.29.3D ↔ Brachythérapie interstitielle par implantation de sources radioactives permanentes, de 66 à 70 sources
- 92.29.3E ↔ Brachythérapie interstitielle par implantation de sources radioactives permanentes, 71 sources et plus

Procédure B17-4

- 85.2C.12 ‡↔ Débridement chirurgical du sein par excision sous anesthésie locale par infiltration, régionale ou générale, étendu
- 85.2C.32 ‡↔ Débridement chirurgical du sein, sans excision, sous anesthésie locale par infiltration, régionale ou générale, étendu
- 86.2A.21 ‡↔ Débridement chirurgical, étendue modérée, à la tête
- 86.2A.26 ‡↔ Débridement chirurgical, étendue modérée, à la main
- 86.2A.2D ‡↔ Débridement chirurgical, étendue modérée, au pied
- 86.2A.2E ‡↔ Débridement chirurgical, étendue modérée, autre site

Procédure B17-5

- 86.0B.11 ‡↔ Implantation de réservoir médicamenteux dans la peau et le tissu sous-cutané

Procédure B17-6

- 01.14.00 ↔ Biopsie du cerveau à ciel ouvert, SAP
- 01.14.10 ↔ Biopsie stéréotaxique du cerveau à ciel ouvert
- 01.14.99 ↔ Biopsie du cerveau à ciel ouvert, autre
- 01.21 ↔ Incision et drainage de sinus crânien
- 01.24.00 ↔ Autre craniotomie, SAP
- 01.24.10 ↔ Autre craniotomie avec décompression
- 01.24.11 ↔ Autre craniotomie pour évacuation d'hématome épidural
- 01.24.12 ↔ Autre craniotomie pour évacuation d'empyème épidural
- 01.24.13 ↔ Autre craniotomie, insertion de matériel alloplastique ou de réservoir médicamenteux dans les os crâniens ou l'espace épidural
- 01.24.14 ↔ Autre craniotomie, ablation de matériel alloplastique ou de réservoir médicamenteux des os crâniens ou de l'espace épidural
- 01.24.15 ↔ Autre craniotomie, extraction de corps étranger des os crâniens ou de l'espace épidural
- 01.24.16 ↔ Autre craniotomie pour autre drainage de liquide épidural ou pour d'autres raisons
- 01.24.20 ↔ Craniotomie, abord par la calotte crânienne, SAP
- 01.24.21 ↔ Trépanation de la calotte crânienne comme voie d'abord
- 01.24.22 ↔ Craniotomie stéréotaxique, abord par la calotte crânienne
- 01.24.29 ↔ Craniotomie, abord par la calotte crânienne, autre
- 01.24.30 ↔ Abord de la base du crâne, SAP
- 01.24.31 ↔ Abord de la base du crâne, voie transorale
- 01.24.32 ↔ Abord de la base du crâne, voie transorale, avec division du voile du palais
- 01.24.33 ↔ Abord de la base du crâne, voie transorale, avec division du voile du palais ainsi que du palais osseux
- 01.24.34 ↔ Abord de la base du crâne, voie transsphénoïdale
- 01.24.35 ↔ Abord de la base du crâne, voie transthyroïdale
- 01.24.36 ↔ Abord de la base du crâne, voie transmastoiïdienne
- 01.24.37 ↔ Abord de la base du crâne, voie translabyrinthique

01.24.38 ↔	Abord de la base du crâne, voie transpyramidale	04.07.00 ↔	Autre excision ou avulsion de nerf crânien et périphérique, SAP
01.24.39 ↔	Abord de la base du crâne, autre	04.07.10 ↔	Excision (prélèvement) de nerf pour greffe
01.24.3A ↔	Abord de la base du crâne, voie transcondyloaire	04.07.11 ↔	Ablation de greffon nerveux
01.24.3B ↔	Abord de la base du crâne, voie transorbitaire	04.07.20 ↔	Autre excision ou avulsion de nerf intracrânien
01.24.3C ↔	Abord de la base du crâne, avec ostéotomie type Le Fort I	04.07.30 ↔	Autre excision ou avulsion de nerf cérébral extracrânien
01.24.3D ↔	Abord de la base du crâne, voie transnasale-transcribriforme	04.07.40 ↔	Autre excision ou avulsion du plexus brachial
01.24.3E ↔	Abord de la base du crâne, voie transnasale-transclivale	04.07.41 ↔	Autre excision ou avulsion de nerf de l'épaule
01.24.3F ↔	Abord de la base du crâne, voie transorale-transclivale	04.07.42 ↔	Autre excision ou avulsion de nerf du bras et de la main
01.24.3G ↔	Abord de la base du crâne, voie transnasale-transptérygoïdienne	04.07.43 ↔	Autre excision ou avulsion de nerf du tronc et du membre inférieur
01.24.99 ↔	Autre craniotomie, autre	04.07.99 ↔	Autre excision ou avulsion de nerf crânien et périphérique, autre
01.25.00 ↔	Autre craniectomie, SAP	04.08.00 ↔	Fenestration des gaines du nerf optique, SAP
01.25.10 ↔	Autre craniectomie avec décompression	04.08.10 ↔	Autres opérations du nerf optique
01.25.11 ↔	Autre craniectomie pour évacuation d'hématome épidual	04.08.99 ↔	Fenestration des gaines du nerf optique, autre
01.25.12 ↔	Autre craniectomie pour évacuation d'empyème épidual	04.11.00 ↔	Biopsie fermée [percutanée] [à l'aiguille] de nerf et ganglion crânien ou périphérique, SAP
01.25.13 ↔	Autre craniectomie, extraction de corps étranger des os crâniens ou de l'espace épidual	04.11.10 ↔	Biopsie fermée [percutanée] [à l'aiguille] de nerf cérébral intracrânien
01.25.14 ↔	Autre craniectomie, insertion de matériel alloplastique ou de réservoir médicamenteux dans les os crâniens ou l'espace épidual	04.11.20 ↔	Biopsie fermée [percutanée] [à l'aiguille] de nerf cérébral extracrânien
01.25.19 ↔	Autre craniectomie pour drainage de liquide épidual ou pour d'autres raisons	04.12.00 ↔	Biopsie ouverte de nerf et ganglion crânien ou périphérique, SAP
01.25.20 ↔	Autre craniectomie, recraniectomie avec mise en place de drain	04.12.10 ↔	Biopsie ouverte de nerf crânien intracrânien
01.25.21 ↔	Autre craniotomie, recraniectomie pour ablation de matériel alloplastique ou de réservoir médicamenteux des os crâniens ou de l'espace épidual	04.12.20 ↔	Biopsie ouverte de nerf crânien extracrânien
01.25.99 ↔	Autre craniectomie, autre	04.12.30 ↔	Biopsie ouverte du plexus brachial
04.02 ↔	Section du nerf trijumeau	04.12.31 ↔	Biopsie ouverte de nerf de l'épaule
04.03.00 ↔	Section ou écrasement d'autres nerfs crâniens et périphérique, SAP	04.12.32 ↔	Biopsie ouverte de nerf du bras et de la main
04.03.10 ↔	Section ou écrasement du nerf acoustique	04.12.33 ↔	Biopsie ouverte de nerf du tronc
04.03.11 ↔	Section ou écrasement de segment intracrânien d'autre nerf cérébral et ganglion nerveux	04.12.34 ↔	Biopsie ouverte de nerf du plexus lombo-sacré
04.03.20 ↔	Section ou écrasement de nerf cérébral extracrânien	04.12.35 ↔	Biopsie ouverte de nerf du membre inférieur
04.03.30 ↔	Section ou écrasement du plexus brachial	04.12.99 ↔	Biopsie ouverte de nerf et ganglion crânien ou périphérique, autre
04.03.31 ↔	Section ou écrasement de nerf de l'épaule	04.2X.00 ↔	Destruction de nerf et ganglion crânien et périphérique, SAP
04.03.32 ↔	Section ou écrasement de nerf du bras et de la main	04.2X.10 ↔	Destruction de nerf et ganglion intracrânien
04.03.33 ↔	Section ou écrasement de nerf du tronc et du membre inférieur	04.2X.20 ↔	Destruction de nerf crânien extracrânien
04.03.99 ↔	Section ou écrasement d'autres nerfs crâniens et périphériques, autre	04.2X.30 ↔	Destruction du plexus brachial
04.04.00 ↔	Autre incision de nerf crânien et périphérique, SAP	04.2X.31 ↔	Destruction de nerf de l'épaule
04.04.10 ↔	Autre incision du nerf acoustique	04.2X.32 ↔	Destruction de nerf du bras et de la main
04.04.11 ↔	Autre incision de segment intracrânien d'autre nerf cérébral et ganglion nerveux	04.2X.33 ↔	Destruction de nerf du tronc et du plexus lombo-sacré
04.04.20 ↔	Autre incision de nerf cérébral extracrânien	04.2X.34 ↔	Destruction de nerf de la jambe et du pied
04.04.30 ↔	Autre incision du plexus brachial	04.2X.39 ↔	Destruction d'autre nerf et ganglion périphérique
04.04.31 ↔	Autre incision de nerf de l'épaule	04.2X.99 ↔	Destruction de nerf et ganglion crânien et périphérique, autre
04.04.32 ↔	Autre incision de nerf du bras et de la main	04.3X.00 ↔	Suture de nerf crânien et périphérique, SAP
04.04.33 ↔	Autre incision de nerf du tronc et du membre inférieur	04.3X.10 ↔	Suture épineurale de nerf cérébral extracrânien, suture primaire
04.04.99 ↔	Autre incision de nerf crânien et périphérique, autre	04.3X.11 ↔	Suture épineurale du plexus brachial, suture primaire
04.05.00 ↔	Excision et destruction de ganglion de Gasser, SAP	04.3X.12 ↔	Suture épineurale de nerf de l'épaule, suture primaire
04.05.10 ↔	Excision de ganglion de Gasser	04.3X.13 ↔	Suture épineurale de nerf du bras, suture primaire
04.05.20 ↔	Destruction de ganglion de Gasser	04.3X.14 ↔	Suture épineurale de nerf de la main, suture primaire
04.05.99 ↔	Excision et destruction de ganglion de Gasser, autre	04.3X.15 ↔	Suture épineurale de nerf du tronc, suture primaire
04.06.00 ↔	Autre excision de ganglion de nerf crânien ou périphérique, SAP	04.3X.16 ↔	Suture épineurale de nerf de la jambe (plexus lombo-sacré, aine et plancher pelvien), suture primaire
04.06.10 ↔	Excision de ganglion intracrânien	04.3X.17 ↔	Suture épineurale de nerf du pied, suture primaire
04.06.20 ↔	Excision d'autre ganglion périphérique	04.3X.19 ↔	Suture épineurale d'autre nerf crânien ou périphérique, suture primaire
04.06.99 ↔	Autre excision de ganglion de nerf crânien ou périphérique, autre	04.3X.20 ↔	Suture épineurale de nerf cérébral extracrânien, suture secondaire
		04.3X.21 ↔	Suture épineurale du plexus brachial, suture secondaire
		04.3X.22 ↔	Suture épineurale de nerf de l'épaule, suture secondaire
		04.3X.23 ↔	Suture épineurale de nerf du bras, suture secondaire

04.3X.24 ↔ Suture épineurale de nerf de la main, suture secondaire	04.51.09 ↔ Greffe de nerf crânien ou périphérique, autre
04.3X.25 ↔ Suture épineurale de nerf du tronc, suture secondaire	04.51.10 ↔ Greffe de nerf cérébral extracrânien
04.3X.26 ↔ Suture épineurale de nerf de la jambe (plexus lombo-sacré, aine et plancher pelvien), suture secondaire	04.51.11 ↔ Greffe de plexus brachial et de nerf de l'épaule
04.3X.27 ↔ Suture épineurale de nerf du pied, suture secondaire	04.51.12 ↔ Greffe de nerf du bras et de la main
04.3X.29 ↔ Suture épineurale d'autre nerf crânien ou périphérique, suture secondaire	04.51.13 ↔ Greffe de nerf du tronc et du membre inférieur
04.3X.30 ↔ Suture interfasciculaire de nerf cérébral extracrânien, suture primaire	04.51.19 ↔ Greffe d'autre nerf crânien ou périphérique
04.3X.31 ↔ Suture interfasciculaire du plexus brachial, suture primaire	04.6X.00 ↔ Transposition de nerf crânien et périphérique, SAP
04.3X.32 ↔ Suture interfasciculaire de nerf de l'épaule, suture primaire	04.6X.10 ↔ Transposition de nerf cérébral extracrânien avec suture épineurale primaire
04.3X.33 ↔ Suture interfasciculaire de nerf du bras, suture primaire	04.6X.11 ↔ Transposition de nerf cérébral extracrânien avec suture épineurale secondaire
04.3X.34 ↔ Suture interfasciculaire de nerf de la main, suture primaire	04.6X.12 ↔ Transposition de nerf cérébral extracrânien avec suture interfasciculaire primaire et secondaire
04.3X.35 ↔ Suture interfasciculaire de nerf du tronc, suture primaire	04.6X.20 ↔ Transposition du plexus brachial avec suture épineurale primaire
04.3X.36 ↔ Suture interfasciculaire de nerf de la jambe (plexus lombo-sacré, aine et plancher pelvien), suture primaire	04.6X.21 ↔ Transposition du plexus brachial avec suture épineurale secondaire
04.3X.37 ↔ Suture interfasciculaire de nerf du pied, suture primaire	04.6X.22 ↔ Transposition du plexus brachial avec suture interfasciculaire primaire
04.3X.39 ↔ Suture interfasciculaire d'autre nerf crânien ou périphérique, suture primaire	04.6X.23 ↔ Transposition du plexus brachial avec suture interfasciculaire secondaire
04.3X.40 ↔ Suture interfasciculaire de nerf cérébral extracrânien, suture secondaire	04.6X.30 ↔ Transposition de nerf de l'épaule avec suture épineurale primaire et secondaire
04.3X.41 ↔ Suture interfasciculaire du plexus brachial, suture secondaire	04.6X.31 ↔ Transposition de nerf de l'épaule avec suture interfasciculaire primaire et secondaire
04.3X.42 ↔ Suture interfasciculaire de nerf de l'épaule, suture secondaire	04.6X.40 ↔ Transposition de nerf du bras avec suture épineurale primaire
04.3X.43 ↔ Suture interfasciculaire de nerf du bras, suture secondaire	04.6X.41 ↔ Transposition de nerf du bras avec suture épineurale secondaire
04.3X.44 ↔ Suture interfasciculaire de nerf de la main, suture secondaire	04.6X.42 ↔ Transposition de nerf du bras avec suture interfasciculaire primaire
04.3X.45 ↔ Suture interfasciculaire de nerf du tronc, suture secondaire	04.6X.43 ↔ Transposition de nerf du bras avec suture interfasciculaire secondaire
04.3X.46 ↔ Suture interfasciculaire de nerf de la jambe (plexus lombo-sacré, aine et plancher pelvien), suture secondaire	04.6X.50 ↔ Transposition de nerf du tronc et du membre inférieur avec suture épineurale primaire et secondaire
04.3X.47 ↔ Suture interfasciculaire de nerf du pied, suture secondaire	04.6X.51 ↔ Transposition de nerf du tronc et du membre inférieur avec suture interfasciculaire primaire et secondaire
04.3X.49 ↔ Suture interfasciculaire d'autre nerf crânien ou périphérique, suture secondaire	04.6X.60 ↔ Transposition de nerf de la main avec suture interfasciculaire primaire et secondaire
04.3X.99 ↔ Suture de nerf crânien et périphérique, autre	04.6X.70 ↔ Transposition avec neurolyse et décompression d'un nerf cérébral extracrânien
04.42.00 ↔ Autre décompression de nerf crânien, SAP	04.6X.71 ↔ Transposition avec neurolyse et décompression du plexus brachial ou d'un nerf de l'épaule
04.42.10 ↔ Autre décompression intracrânienne de nerf crânien	04.6X.72 ↔ Transposition avec neurolyse et décompression d'un nerf du bras
04.42.20 ↔ Autre décompression extracrânienne de nerf crânien	04.6X.73 ↔ Transposition avec neurolyse et décompression d'un nerf de la main
04.42.99 ↔ Autre décompression de nerf crânien, autre	04.6X.74 ↔ Transposition avec neurolyse et décompression d'un nerf du tronc et du membre inférieur
04.49.00 ↔ Autre lyse d'adhérences ou décompression de nerf ou de ganglion périphérique, SAP	04.6X.75 ↔ Transposition d'autre nerf crânien et périphérique
04.49.10 ↔ Autre lyse d'adhérences ou décompression du plexus brachial	04.6X.99 ↔ Transposition de nerf crânien et périphérique, autre
04.49.11 ↔ Autre lyse d'adhérences ou décompression de nerf de l'épaule	04.71 ↔ Anastomose entre nerfs hypoglosse et facial
04.49.12 ↔ Autre lyse d'adhérences ou décompression de nerf du bras	04.72 ↔ Anastomose entre nerfs accessoire et facial
04.49.13 ↔ Autre lyse d'adhérences ou décompression de nerf de la main	04.73 ↔ Anastomose entre nerfs accessoire et hypoglosse
04.49.14 ↔ Autre lyse d'adhérences ou décompression du plexus lombo-sacré, de l'aine et du plancher pelvien	04.74.00 ↔ Autre anastomose de nerf crânien ou périphérique, SAP
04.49.15 ↔ Autre lyse d'adhérences ou décompression de nerf de la jambe	04.74.10 ↔ Anastomose nerveuse facio-faciale
04.49.16 ↔ Autre lyse d'adhérences ou décompression de nerf du pied	04.74.11 ↔ Anastomose entre nerf intercostal et interfasciculaire
04.49.99 ↔ Autre lyse d'adhérences ou décompression d'autre nerf ou de ganglion périphérique, autre	04.74.99 ↔ Autre anastomose de nerf crânien ou périphérique, autre
04.51.00 ↔ Greffe de nerf crânien ou périphérique, SAP	04.75 ↔ Révision de réparation antérieure de nerf crânien et périphérique
	04.76 ↔ Réparation de traumatisme ancien de nerf crânien et périphérique
	04.79.10 ↔ Transplantation et transposition de nerf cérébral extracrânien, avec suture épineurale
	04.79.11 ↔ Transplantation et transposition du plexus brachial, avec suture épineurale

04.79.12 ↔	Transplantation et transposition de nerf de l'épaule, avec suture épineurale	05.81 ↔	Réparation de nerf ou de ganglion sympathique
04.79.13 ↔	Transplantation et transposition de nerf du bras et de la main, avec suture épineurale	05.89 ↔	Autres opérations de nerf ou de ganglion sympathique
04.79.14 ↔	Transplantation et transposition de nerf du tronc et du membre inférieur, avec suture épineurale	05.9 ↔	Autres opérations du système nerveux
04.79.19 ↔	Transplantation et transposition d'autre nerf, avec suture épineurale	07.80 ↔	Thymectomie, SAP
04.79.20 ↔	Transplantation et transposition de nerf avec suture interfasciculaire	07.81 ↔	Autre excision partielle du thymus
04.79.21 ↔	Transplantation et transposition de nerf cérébral extracrânien, avec suture interfasciculaire	07.82 ↔	Autre excision totale du thymus
04.79.22 ↔	Transplantation et transposition du plexus brachial, avec suture interfasciculaire	07.83 ↔	Excision partielle du thymus par voie thoracoscopique
04.79.23 ↔	Transplantation et transposition de nerf de l'épaule, avec suture interfasciculaire	07.84 ↔	Excision totale du thymus par voie thoracoscopique
04.79.24 ↔	Transplantation et transposition de nerf du bras et de la main, avec suture interfasciculaire	08.22 ↔	Excision d'autre lésion mineure de paupière
04.79.25 ↔	Transplantation et transposition de nerf du tronc et du membre inférieur, avec suture interfasciculaire	08.23 ↔	Excision de lésion majeure de paupière, épaisseur partielle
04.79.29 ↔	Transplantation et transposition d'autre nerf, avec suture interfasciculaire	08.24 ↔	Excision de lésion majeure de paupière, épaisseur transfixiante
04.79.99 ↔	Autre plastie de nerf, autre	08.51 ↔	Canthotomie
04.93.10 ↔	Ablation d'électrode(s) de neurostimulateur périphérique, électrode en baguette, système à une électrode	08.59.00 ↔	Autre ajustement de position de paupière, SAP
04.93.11 ↔	Ablation d'électrode(s) de neurostimulateur périphérique, électrode en baguette, système à plusieurs électrodes	08.59.10 ↔	Canthoplastie, SAP
04.93.20 ↔	Ablation d'électrode(s) de neurostimulateur périphérique, électrode à plaque, système à une électrode	08.59.11 ↔	Canthopexie
04.93.21 ↔	Ablation d'électrode(s) de neurostimulateur périphérique, électrode à plaque, système à plusieurs électrodes	08.59.12 ↔	Correction chirurgicale de l'épicanthus
04.93.40 ↔	Enlèvement d'électrode du nerf vague	08.59.99 ↔	Autre ajustement de position de paupière, autre
04.93.99 ↔	Ablation d'électrode(s) de neurostimulateur périphérique, autre	08.89.10 ↔	Réparation de paupière, angle palpébral interne ou externe
04.94.11 ↔	Révision sans remplacement d'électrode(s) de neurostimulateur périphérique, électrode en baguette, système à une électrode	08.89.11 ↔	Réparation de paupière par suspension du sourcil
04.94.12 ↔	Révision sans remplacement d'électrode(s) de neurostimulateur périphérique, électrode en baguette, système à plusieurs électrodes	08.89.12 ↔	Réparation de paupière par résection d'un prolapsus de graisse orbitaire
04.94.13 ↔	Révision sans remplacement d'électrode(s) de neurostimulateur périphérique, électrode à plaque, système à une électrode	08.89.13 ↔	Réparation de paupière par surfaçage au laser
04.94.14 ↔	Révision sans remplacement d'électrode(s) de neurostimulateur périphérique, électrode à plaque, système à plusieurs électrodes	08.89.14 ↔	Réparation de paupière par autre technique d'allongement de la paupière supérieure
04.94.15 ↔	Révision sans remplacement d'une électrode de stimulation du nerf vague	08.89.15 ↔	Réparation de paupière par allongement de la paupière inférieure
04.94.99 ↔	Révision sans remplacement d'électrode(s) de neurostimulateur périphérique, autre	08.89.99 ↔	Autre réparation de paupière, autre
04.99.00 ↔	Autre opération de nerf crânien et périphérique, SAP	18.21 ↔	Excision de fistule préauriculaire ou de sinus préauriculaire
04.99.10 ↔	Implantation ou remplacement de neuroprothèse périphérique	18.29.12 ↔	Excision d'autre lésion de l'oreille externe ou du conduit auditif externe
04.99.11 ↔	Révision sans remplacement de neuroprothèse périphérique	18.31 ↔	Excision radicale de lésion de l'oreille externe
04.99.12 ↔	Ablation de neuroprothèse périphérique	18.32 ↔	Résection du pavillon, totale
04.99.99 ↔	Autre opération de nerf crânien et périphérique, autre	21.32 ↔	Excision et destruction locale d'autre lésion du nez
05.0 ↔	Section de nerf ou de ganglion sympathique	21.4X.00 ↔	Résection du nez, SAP
05.11 ↔	Biopsie de nerf ou de ganglion sympathique	21.4X.12 ↔	Résection du nez, partielle
05.21 ↔	Excision de ganglion sphéno-palatinal	21.4X.22 ↔	Résection du nez, subtotal
05.22 ↔	Sympathectomie cervicale	21.4X.32 ↔	Résection du nez, totale
05.23 ↔	Sympathectomie lombaire	21.4X.99 ↔	Résection du nez, autre
05.24 ↔	Sympathectomie présacrée	27.56.10 ↔	Grefe de peau d'épaisseur partielle de la lèvre et de la bouche, non étendue
05.25 ↔	Sympathectomie périartérielle	27.56.20 ↔	Grefe de peau d'épaisseur partielle de la lèvre et de la bouche, étendue
05.26 ↔	Sympathectomie thoracique	27.56.30 ↔	Hétérogrefe de peau à la lèvre, non étendue
05.29 ↔	Autre sympathectomie et excision de ganglion	27.56.40 ↔	Hétérogrefe de peau à la lèvre, étendue
		27.56.50 ↔	Homogrefe de peau à la lèvre, non étendue
		27.56.60 ↔	Homogrefe de peau à la lèvre, étendue
		27.56.99 ↔	Autre greffe de peau de la lèvre et de la bouche, autre
		29.92 ↔	Section du nerf glossopharyngien
		31.91 ↔	Section de nerf laryngé
		33.31 ↔	Destruction du nerf phrénique pour collapsothérapie du poumon
		34.23.20 ↔	Biopsie ouverte de la paroi thoracique
		38.06.00 ↔	Incision d'artères abdominales, SAP
		38.06.10 ↔	Incision d'artères viscérales, SAP
		38.06.11 ↔	Incision du tronc coeliaque
		38.06.12 ↔	Incision de l'artère gastrique
		38.06.13 ↔	Incision de l'artère hépatique
		38.06.14 ↔	Incision de l'artère splénique
		38.06.15 ↔	Incision de l'artère rénale
		38.06.16 ↔	Incision de l'artère mésentérique
		38.06.17 ↔	Incision de l'artère lombaire
		38.06.18 ↔	Incision de l'artère iliaque
		38.06.19 ↔	Incision d'artères viscérales, autre
		38.06.99 ↔	Incision d'artères abdominales, autre

38.21 ↔	Biopsie de vaisseau sanguin	39.50.11 ↔	Angioplastie ou athérectomie d'autre(s) vaisseau(x) non-coronaire(s) par ballonnet simple
38.42 ↔	Réséction d'autres vaisseaux de la tête et du cou, avec remplacement	39.50.12 ↔	Angioplastie ou athérectomie d'autre(s) vaisseau(x) non-coronaire(s) par ballonnet à lames
38.66.00 ↔	Autre excision d'artères abdominales, SAP	39.50.13 ↔	Angioplastie ou athérectomie d'autre(s) vaisseau(x) non-coronaire(s) par ballonnet de cryoplastie
38.66.10 ↔	Autre excision d'artères viscérales, SAP	39.50.14 ↔	Angioplastie ou athérectomie d'autre(s) vaisseau(x) non-coronaire(s) par ballonnet à élution médicamenteuse
38.66.11 ↔	Autre excision du tronc coeliaque	39.50.15 ↔	Angioplastie ou athérectomie d'autre(s) vaisseau(x) non-coronaire(s), par lithotripsie
38.66.12 ↔	Autre excision de l'artère gastrique	39.50.19 ↔	Angioplastie ou athérectomie d'autre(s) vaisseau(x) non-coronaire(s) par autre ballonnet
38.66.13 ↔	Autre excision de l'artère hépatique	39.50.20 ↔	Angioplastie par laser à lame d'autre(s) vaisseau(x) non-coronaire(s)
38.66.14 ↔	Autre excision de l'artère splénique	39.50.21 ↔	Angioplastie, thrombectomie d'autre(s) vaisseau(x) non-coronaire(s)
38.66.15 ↔	Autre excision de l'artère rénale	39.50.99 ↔	Angioplastie ou athérectomie d'autre(s) vaisseau(x) non-coronaire(s), autre
38.66.16 ↔	Autre excision de l'artère mésentérique	39.59.10 ↔	Transposition d'artères, SAP
38.66.17 ↔	Autre excision de l'artère lombaire	39.59.30 ↔	Autre réparation de vaisseaux de la tête et du cou, SAP
38.66.18 ↔	Autre excision de l'artère iliaque	39.59.31 ↔	Autre réparation de vaisseaux intracrâniens
38.66.19 ↔	Autre excision d'artères viscérales, autre	39.59.32 ↔	Autre réparation d'artère vertébrale extracrânienne
38.66.99 ↔	Autre excision d'artères abdominales, autre	39.59.33 ↔	Autre réparation d'artères extracrâniennes de la tête et du cou, autre
38.82.00 ↔	Autre occlusion chirurgicale de vaisseaux de la tête et du cou, SAP	39.59.34 ↔	Autre réparation de la veine jugulaire
38.82.10 ↔	Autre occlusion chirurgicale d'artères extracrâniennes de la tête et du cou	39.59.39 ↔	Autre réparation de vaisseaux de la tête et du cou, autre
38.82.20 ↔	Autre occlusion chirurgicale de veines extracrâniennes de la tête et du cou, SAP	39.59.40 ↔	Autre réparation de vaisseaux de membre supérieur, SAP
38.82.21 ↔	Autre occlusion chirurgicale de la veine jugulaire	39.59.41 ↔	Autre réparation d'artères de membre supérieur
38.82.22 ↔	Autre occlusion chirurgicale d'autres veines extracrâniennes profondes de la tête et du cou	39.59.42 ↔	Autre réparation de la veine sous-clavière, de la veine axillaire et de la veine brachio-céphalique
38.82.29 ↔	Autre occlusion chirurgicale de veines extracrâniennes de la tête et du cou, autre	39.59.48 ↔	Autre réparation d'autres veines profondes du membre supérieur
38.82.99 ↔	Autre occlusion chirurgicale de vaisseaux de la tête et du cou, autre	39.59.49 ↔	Autre réparation de vaisseaux de membre supérieur, autre
38.84.31 ↔	Ligature du canal artériel persistant	39.59.50 ↔	Autre réparation de vaisseaux thoraciques, SAP
38.85.00 ↔	Autre occlusion chirurgicale d'autres vaisseaux thoraciques, SAP	39.59.51 ↔	Autre réparation de l'aorte thoracique
38.85.11 ↔	Autre occlusion chirurgicale de l'artère sous-clavière	39.59.52 ↔	Autre réparation de l'artère pulmonaire
38.85.12 ↔	Autre occlusion chirurgicale de l'artère pulmonaire	39.59.53 ↔	Autre réparation d'artères thoraciques, autre
38.85.13 ↔	Autre occlusion chirurgicale du tronc brachio-céphalique	39.59.54 ↔	Autre réparation de la veine pulmonaire
38.85.21 ↔	Autre occlusion chirurgicale de la veine cave supérieure	39.59.55 ↔	Autre réparation de la veine cave supérieure
38.85.22 ↔	Autre occlusion chirurgicale de la veine pulmonaire	39.59.59 ↔	Autre réparation de vaisseaux thoraciques, autre
38.85.23 ↔	Autre occlusion chirurgicale de la veine sous-clavière	39.59.60 ↔	Autre réparation d'artères abdominales, SAP
38.85.99 ↔	Autre occlusion chirurgicale d'autres vaisseaux thoraciques, autre	39.59.61 ↔	Autre réparation de l'aorte abdominale
38.86.00 ↔	Autre occlusion chirurgicale d'artères abdominales, SAP	39.59.62 ↔	Autre réparation du tronc coeliaque
38.86.10 ↔	Autre occlusion chirurgicale d'artères viscérales, SAP	39.59.63 ↔	Autre réparation de l'artère gastrique
38.86.11 ↔	Autre occlusion chirurgicale du tronc coeliaque	39.59.64 ↔	Autre réparation de l'artère hépatique
38.86.12 ↔	Autre occlusion chirurgicale de l'artère gastrique	39.59.65 ↔	Autre réparation de l'artère splénique
38.86.13 ↔	Autre occlusion chirurgicale de l'artère hépatique	39.59.66 ↔	Autre réparation de l'artère rénale
38.86.14 ↔	Autre occlusion chirurgicale de l'artère splénique	39.59.67 ↔	Autre réparation de l'artère mésentérique
38.86.15 ↔	Autre occlusion chirurgicale de l'artère rénale	39.59.68 ↔	Autre réparation de l'artère iliaque
38.86.16 ↔	Autre occlusion chirurgicale de l'artère mésentérique	39.59.69 ↔	Autre réparation d'artères abdominales, autre
38.86.17 ↔	Autre occlusion chirurgicale de l'artère iliaque	39.59.70 ↔	Autre réparation de veines abdominales, SAP
38.86.19 ↔	Autre occlusion chirurgicale d'artères viscérales, autre	39.59.71 ↔	Autre réparation de la veine cave inférieure
38.86.99 ↔	Autre occlusion chirurgicale d'artères abdominales, autre	39.59.72 ↔	Autre réparation de la veine iliaque
38.87.00 ↔	Autre occlusion chirurgicale de veines abdominales, SAP	39.59.79 ↔	Autre réparation de veines abdominales, autre
38.87.10 ↔	Autre occlusion chirurgicale de veines abdominales profondes, SAP	39.59.80 ↔	Autre réparation de vaisseaux de membre inférieur, SAP
38.87.11 ↔	Autre occlusion chirurgicale de la veine cave inférieure	39.59.81 ↔	Autre réparation d'artères de membre inférieur
38.87.12 ↔	Autre occlusion chirurgicale des veines iliaques commune et interne	39.59.82 ↔	Autre réparation de la veine fémorale
38.87.19 ↔	Autre occlusion chirurgicale de veines abdominales profondes, autre	39.59.83 ↔	Autre réparation de la veine poplitée
38.87.99 ↔	Autre occlusion chirurgicale de veines abdominales, autre	39.59.88 ↔	Autre réparation d'autres veines profondes du membre inférieur
39.50.00 ↔	Angioplastie ou athérectomie d'autre(s) vaisseau(x) non-coronaire(s), SAP	39.59.89 ↔	Autre réparation de vaisseaux de membre inférieur, autre
39.50.10 ↔	Angioplastie ou athérectomie d'autre(s) vaisseau(x) non-coronaire(s) par ballonnet, SAP	39.59.90 ↔	Autre réparation de vaisseau, plastie de valves veineuses

39.75.11 ↔	Intervention vasculaire transluminale percutanée, autres vaisseaux, thrombectomie à lame rotative	77.47.20 ↔	Biopsie osseuse, tibia et péroné, biopsie ouverte
39.8X.10 ↔	Exploration du corps carotidien et d'autres corps vasculaires	77.47.99 ↔	Biopsie osseuse, tibia et péroné, autre
39.8X.11 ↔	Excision du corps carotidien et d'autres corps vasculaires	77.48.00 ↔	Biopsie osseuse, os du tarse et du métatarse, SAP
39.8X.21 ↔	Révision sans remplacement de générateur d'impulsions pour activation du baroréflexe	77.48.20 ↔	Biopsie osseuse, os du tarse et du métatarse, biopsie ouverte
39.8X.22 ↔	Ablation de générateur d'impulsions pour activation du baroréflexe	77.48.99 ↔	Biopsie osseuse, os du tarse et du métatarse, autre
39.8X.31 ↔	Révision sans remplacement d'électrode(s) pour activation du baroréflexe	77.49.00 ↔	Biopsie osseuse, autre site spécifié, sauf os de la face, SAP
39.8X.32 ↔	Ablation d'électrode(s) pour activation du baroréflexe	77.49.41 ↔	Biopsie osseuse, autre site spécifié, sauf os de la face, biopsie osseuse de phalanges du pied, biopsie ouverte
39.8X.99 ↔	Opération du corps carotidien, du sinus carotidien et d'autres corps vasculaires, autre	77.49.91 ↔	Biopsie osseuse, autre site spécifié, sauf os de la face, biopsie ouverte
39.99.10 ↔	Aortopexie	77.49.99 ↔	Biopsie osseuse, autre site spécifié, sauf os de la face, autre
39.99.20 ↔	Opérations d'anomalies vasculaires congénitales, SAP	77.61.11 ↔	Excision locale et destruction de lésion ou de tissu osseux, côte
39.99.22 ↔	Opérations d'anomalie congénitale de l'artère ou de la veine pulmonaire ou d'une artère sous-clavière droite rétro-œsophagienne (arteria lusoria)	77.61.12 ↔	Excision locale et destruction de lésion ou de tissu osseux, sternum
39.99.23 ↔	Opérations d'anomalies congénitales de la veine cave	77.81.11 ↔	Autre ostectomie partielle, côte
39.99.24 ↔	Opération et unifocalisation de vaisseaux collatéraux congénitaux	77.81.12 ↔	Autre ostectomie partielle, sternum
39.99.30 ↔	Fermeture par cathéter du canal artériel de Botal, SAP	79.24 ↔	Réduction ouverte de fracture sans fixation interne, phalange de la main
39.99.31 ↔	Fermeture par cathéter du canal artériel de Botal, avec coil	7A.11.12 ↔	Biopsie osseuse, colonne vertébrale, par chirurgie ouverte
39.99.32 ↔	Fermeture par cathéter du canal artériel de Botal, avec obturateur d'Amplatz	7A.23 ↔	Incision osseuse de la colonne vertébrale
39.99.38 ↔	Fermeture par cathéter du canal artériel de Botal, autre	7A.25 ↔	Excision locale de lésion ou de tissu osseux, vertèbre
39.99.39 ↔	Opérations d'autres anomalies vasculaires congénitales	80.81.10 ↔	Débridement de l'articulation glénohumérale
40.11.10 ↔	Biopsie ouverte (par incision) de ganglion lymphatique médiastinal, para-aortique, iliaque ou pelvien	80.81.11 ↔	Excision de kyste de l'articulation glénohumérale
40.11.11 ↔	Biopsie ouverte (par incision) de ganglion lymphatique cervical, supraclaviculaire, axillaire ou inguinal	80.81.19 ↔	Autre excision ou destruction locale de lésion de l'articulation glénohumérale
40.29.20 ↔	Excision de ganglion lymphatique para-aortique	80.81.20 ↔	Débridement de l'articulation acromio-claviculaire
40.3X.14 ↔	Lymphadénectomie régionale, indépendante d'autre intervention, région inguinale, chirurgie ouverte	80.81.21 ↔	Excision de kyste de l'articulation acromio-claviculaire
44.01 ↔	Vagotomie tronculaire	80.81.29 ↔	Autre excision ou destruction locale de lésion de l'articulation acromio-claviculaire
77.40.20 ↔	Biopsie osseuse, site non spécifié, biopsie ouverte	80.81.99 ↔	Autre excision ou destruction locale de lésion articulaire, ceinture scapulaire et épaule, autre
77.40.99 ↔	Biopsie osseuse, site non spécifié, autre	80.82.00 ↔	Autre excision ou destruction locale de lésion articulaire, coude, SAP
77.41.00 ↔	Biopsie osseuse, clavicule, omoplate, côtes et sternum, SAP	80.82.10 ↔	Excision ou destruction locale de lésion articulaire du coude sous arthroscopie
77.41.20 ↔	Biopsie osseuse, clavicule, omoplate, côtes et sternum, biopsie ouverte	80.82.11 ↔	Débridement de l'articulation du coude
77.41.99 ↔	Biopsie osseuse, clavicule, omoplate, côtes et sternum, autre	80.82.12 ↔	Excision de kyste de l'articulation du coude
77.42.00 ↔	Biopsie osseuse, humérus, SAP	80.82.99 ↔	Autre excision ou destruction locale de lésion articulaire, coude, autre
77.42.20 ↔	Biopsie osseuse, humérus, biopsie ouverte	80.83.00 ↔	Autre excision ou destruction locale de lésion articulaire, poignet, SAP
77.42.99 ↔	Biopsie osseuse, humérus, autre	80.83.10 ↔	Excision ou destruction locale de lésion articulaire du poignet sous arthroscopie
77.43.00 ↔	Biopsie osseuse, radius et cubitus, SAP	80.83.11 ↔	Débridement de l'articulation du poignet
77.43.20 ↔	Biopsie osseuse, radius et cubitus, biopsie ouverte	80.83.12 ↔	Excision de kyste de l'articulation du poignet
77.43.99 ↔	Biopsie osseuse, radius et cubitus, autre	80.83.99 ↔	Autre excision ou destruction locale de lésion articulaire, poignet, autre
77.44.00 ↔	Biopsie osseuse, os du carpe et du métacarpe, SAP	80.85.00 ↔	Autre excision ou destruction locale de lésion articulaire, hanche, SAP
77.44.20 ↔	Biopsie osseuse, os du carpe et du métacarpe, biopsie ouverte	80.85.10 ↔	Excision ou destruction locale de lésion articulaire de la hanche sous arthroscopie
77.44.99 ↔	Biopsie osseuse, os du carpe et du métacarpe, autre	80.85.11 ↔	Débridement de l'articulation coxo-fémorale
77.45.00 ↔	Biopsie osseuse, fémur, SAP	80.85.12 ↔	Excision de kyste de l'articulation coxo-fémorale
77.45.20 ↔	Biopsie osseuse, fémur, biopsie ouverte	80.85.21 ↔	Taillage, ostéochondroplastie du col du fémur, par arthroscopie
77.45.99 ↔	Biopsie osseuse, fémur, autre	80.85.22 ↔	Taillage, ostéochondroplastie du col du fémur, par chirurgie ouverte
77.46.00 ↔	Biopsie osseuse, rotule, SAP	80.85.99 ↔	Autre excision ou destruction locale de lésion articulaire, hanche, autre
77.46.20 ↔	Biopsie osseuse, rotule, biopsie ouverte	80.86.00 ↔	Autre excision ou destruction locale de lésion articulaire, genou, SAP
77.46.99 ↔	Biopsie osseuse, rotule, autre	80.86.10 ↔	Excision ou destruction locale de lésion articulaire du genou sous arthroscopie
77.47.00 ↔	Biopsie osseuse, tibia et péroné, SAP	80.86.11 ↔	Débridement de l'articulation du genou

80.86.12 ↔	Excision de kyste de l'articulation du genou	80.98.12 ↔	Autre excision, autres articulations du pied
80.86.13 ↔	Excision de kyste méniscal de l'articulation du genou	80.98.13 ↔	Autre excision, articulation d'orteil
80.86.99 ↔	Autre excision ou destruction locale de lésion articulaire, genou, autre	80.98.99 ↔	Autre excision articulaire, pied et orteil, autre
80.87.00 ↔	Autre excision ou destruction locale de lésion articulaire, cheville, SAP	80.99.10 ↔	Excision arthroscopique, articulation sternoclaviculaire
80.87.10 ↔	Excision ou destruction locale de lésion de l'articulation talo-crurale sous arthroscopie	80.99.11 ↔	Autre excision, articulation sternoclaviculaire
80.87.11 ↔	Débridement de l'articulation talo-crurale	80.99.20 ↔	Excision arthroscopique, articulation sacro-iliaque
80.87.12 ↔	Excision de kyste de l'articulation talo-crurale	80.99.21 ↔	Autre excision, articulation sacro-iliaque
80.87.19 ↔	Autre excision ou destruction locale de lésion de l'articulation talo-crurale	80.99.30 ↔	Excision arthroscopique, symphyse
80.87.20 ↔	Excision ou destruction locale de lésion articulaire de l'articulation sous-talaire sous arthroscopie	80.99.31 ↔	Autre excision, symphyse
80.87.21 ↔	Débridement de l'articulation sous-talaire	81.25.09 ↔	Arthrodèse radio-carpienne, autre
80.87.22 ↔	Excision de kyste de l'articulation sous-talaire	81.25.11 ↔	Arthrodèse radio-carpienne, complète
80.87.29 ↔	Autre excision ou destruction locale de lésion de l'articulation sous-talaire	81.25.21 ↔	Arthrodèse radio-carpienne, partielle
80.87.99 ↔	Autre excision ou destruction locale de lésion articulaire, cheville, autre	81.44.10 ↔	Stabilisation de la rotule, incision du rétinacle latéral
80.88.00 ↔	Autre excision ou destruction locale de lésion articulaire, pied et orteil, SAP	81.44.11 ↔	Stabilisation de la rotule, incision du rétinacle latéral, avec ligamentoplastie
80.88.10 ↔	Excision ou destruction locale de lésion articulaire de pied et d'orteil sous arthroscopie	81.44.12 ↔	Stabilisation de la rotule, transfert de l'insertion d'un tendon rotulien
80.88.20 ↔	Débridement de l'articulation métatarso-phalangienne	81.44.13 ↔	Stabilisation de la rotule, transfert de l'insertion d'un tendon rotulien avec implantation d'un greffon osseux
80.88.21 ↔	Excision de kyste de l'articulation métatarso-phalangienne	81.44.14 ↔	Stabilisation de la rotule par plastie du MPFL (Medial Patello-Femoral Ligament)
80.88.29 ↔	Autre excision ou destruction locale de lésion de l'articulation métatarso-phalangienne	81.44.99 ↔	Stabilisation de la rotule, autre
80.88.30 ↔	Débridement d'articulation d'orteil	81.45.10 ↔	Réparation du ligament croisé antérieur avec tendon rotulien autogène sous arthroscopie
80.88.40 ↔	Autre débridement d'autre articulation de pied	81.45.11 ↔	Réparation du ligament croisé postérieur avec tendon rotulien autogène sous arthroscopie
80.88.50 ↔	Excision de kyste d'autre articulation de pied et d'orteil	81.45.12 ↔	Réparation du ligament croisé antérieur avec tendon semi-tendineux et/ou gracilis sous arthroscopie
80.88.59 ↔	Autre excision ou destruction locale de lésion d'autre articulation de pied et d'orteil	81.45.13 ↔	Réparation du ligament croisé postérieur avec tendon semi-tendineux et/ou gracilis sous arthroscopie
80.88.99 ↔	Autre excision ou destruction locale de lésion articulaire, pied et orteil, autre	81.45.14 ↔	Réparation du ligament croisé antérieur avec remplacement alloplastique et renforcement alloplastique du ligament, par arthroscopie
80.89.00 ↔	Autre excision ou destruction locale de lésion articulaire, autre site spécifié, SAP	81.45.19 ↔	Autre réparation des ligaments croisés sous arthroscopie
80.89.20 ↔	Excision ou destruction locale de lésion de l'articulation sacro-iliaque sous arthroscopie	81.45.20 ↔	Réparation chirurgicale ouverte du ligament croisé antérieur avec tendon rotulien autogène
80.89.21 ↔	Débridement de l'articulation sacro-iliaque	81.45.21 ↔	Réparation chirurgicale ouverte du ligament croisé postérieur avec tendon rotulien autogène
80.89.22 ↔	Excision de kyste de l'articulation sacro-iliaque	81.45.22 ↔	Réparation chirurgicale ouverte du ligament croisé antérieur avec tendon semi-tendineux et/ou gracilis
80.89.29 ↔	Autre excision ou destruction locale de lésion de l'articulation sacro-iliaque	81.45.23 ↔	Réparation chirurgicale ouverte du ligament croisé postérieur avec tendon semi-tendineux et/ou gracilis
80.91.10 ↔	Excision arthroscopique, articulation glénohumérale	81.45.24 ↔	Réparation du ligament croisé antérieur avec remplacement alloplastique et renforcement alloplastique du ligament, par chirurgie ouverte
80.91.11 ↔	Autre excision, articulation glénohumérale	81.45.29 ↔	Autre réparation chirurgicale ouverte des ligaments croisés
80.91.20 ↔	Excision arthroscopique, articulation acromio-claviculaire	81.45.99 ↔	Autre réparation des ligaments croisés, autre
80.91.21 ↔	Autre excision, articulation acromio-claviculaire	81.71.00 ↔	Arthroplastie métacarpo-phalangienne et interphalangienne avec implant, SAP
80.92.10 ↔	Excision arthroscopique, coude	81.71.10 ↔	Implantation d'une autre endoprothèse d'articulation de doigt
80.92.11 ↔	Prélèvement de greffon cartilagineux du coude	81.71.99 ↔	Arthroplastie métacarpophalangienne et interphalangienne avec implant, autre
80.93.11 ↔	Prélèvement de greffon cartilagineux du poignet	81.72 ↔	Arthroplastie métacarpo-phalangienne et interphalangienne, sans implant
80.93.12 ↔	Réséction du ligament triangulaire du carpe	81.74.00 ↔	Arthroplastie carpo-carpienne et carpo-métacarpienne avec implant, SAP
80.95.10 ↔	Excision arthroscopique, hanche	81.74.10 ↔	Implantation d'endoprothèse d'articulation trapézo-métacarpienne du pouce
80.95.11 ↔	Prélèvement de greffon cartilagineux de la hanche	81.74.21 ↔	Arthroplastie radio-carpienne ou carpo-carpienne avec implant
80.95.99 ↔	Autre excision articulaire, hanche, autre	81.74.99 ↔	Arthroplastie carpo-carpienne et carpo-métacarpienne avec implant, autre
80.96.10 ↔	Excision arthroscopique, genou	81.82.46 ↔	Réparation de la coiffe des rotateurs, transfert du tendon du grand dorsal
80.96.20 ↔	Prélèvement arthroscopique de greffon cartilagineux du genou		
80.96.21 ↔	Prélèvement chirurgical ouvert de greffon cartilagineux du genou		
80.97.10 ↔	Excision arthroscopique, articulation talo-crurale		
80.97.11 ↔	Autre excision, articulation talo-crurale		
80.97.20 ↔	Excision arthroscopique, articulation sous-talaire		
80.97.21 ↔	Autre excision, articulation sous-talaire		
80.97.30 ↔	Prélèvement de greffon cartilagineux de la cheville		
80.97.99 ↔	Autre excision articulaire, cheville, autre		
80.98.10 ↔	Excision arthroscopique, pied et orteil		
80.98.11 ↔	Autre excision, articulation métatarso-phalangienne		

81.82.47 ↔ Réparation de la coiffe des rotateurs, transfert du tendon du grand pectoral	82.89.12 ↔ Refixation osseuse d'autres ligaments de la main
81.93.00 ↔ Suture de capsule ou de ligament du membre supérieur, SAP	82.89.13 ↔ Distraction des parties molles pour couverture d'articulation lors d'anomalies congénitales de la main
81.93.10 ↔ Suture de l'appareil ligamentaire de la clavicule	82.89.14 ↔ Radialisation lors d'anomalies congénitales de la main
81.93.20 ↔ Suture du ligament annulaire radio-cubital	82.89.15 ↔ Résection de resserrements avec reconstruction plastique lors d'anomalies congénitales de la main
81.93.21 ↔ Suture de l'appareil ligamentaire radio-cubital distal	82.89.16 ↔ Transfert d'orteil à doigt
81.93.30 ↔ Suture de capsule ou de ligament, carpe et métacarpe	83.43.10 ↔ Prélèvement de lambeau myocutané pour greffe
81.93.99 ↔ Suture de capsule ou de ligament du membre supérieur, autre	83.43.11 ↔ Prélèvement de lambeau ostéomyocutané ou ostéofasciocutané pour greffe
82.12 ↔ Fasciotomie de la main	83.43.12 ↔ Prélèvement d'autre lambeau microvascularisé et anastomosé de muscle ou de fascia pour greffe
82.32 ↔ Excision de tendon de la main pour greffe	83.43.99 ↔ Excision (prélèvement) de muscle ou de fascia pour greffe, autre
82.34 ↔ Excision de muscle ou de fascia de la main pour greffe (transfert)	83.71.10 ↔ Avancement de tendon, tête et cou
82.35.00 ↔ Autre fasciectomie de la main, SAP	83.71.11 ↔ Avancement de tendon, épaule et aisselle
82.35.10 ↔ Fasciectomie du creux palmaire	83.71.12 ↔ Avancement de tendon, bras et coude
82.35.11 ↔ Fasciectomie de main et de doigt avec neurolyse	83.71.13 ↔ Avancement de tendon, avant-bras
82.35.12 ↔ Fasciectomie de main et de doigt avec neurolyse et artériolyse	83.71.14 ↔ Avancement de tendon, paroi thoracique, abdomen et dos
82.35.13 ↔ Fasciectomie de main et de doigt avec arthrolyse	83.71.15 ↔ Avancement de tendon, région inguino-génitale et fesses
82.35.99 ↔ Autre fasciectomie de la main, autre	83.71.16 ↔ Avancement de tendon, membre inférieur
82.39.00 ↔ Autre excision de tissu mou de la main, SAP	83.71.19 ↔ Avancement de tendon, autre site
82.39.10 ↔ Autre excision de tissu mou de la main, excision de gaines tendineuses de la main	83.71.99 ↔ Avancement de tendon, autre
82.39.99 ↔ Autre excision de tissu mou de la main, autre	83.75.10 ↔ Transfert ou transplantation de tendon, tête et cou
82.46.00 ↔ Suture de muscle ou de fascia de la main, SAP	83.75.11 ↔ Transfert ou transplantation de tendon, épaule et aisselle
82.46.10 ↔ Suture de fascia de la main	83.75.12 ↔ Transfert ou transplantation de tendon, bras et coude
82.46.20 ↔ Suture de muscle de la main	83.75.13 ↔ Transfert ou transplantation de tendon, avant-bras
82.46.99 ↔ Suture de muscle ou de fascia de la main, autre	83.75.14 ↔ Transfert ou transplantation de tendon, paroi thoracique, abdomen et dos
82.51 ↔ Avancement de tendon de la main	83.75.15 ↔ Transfert ou transplantation de tendon, région inguino-génitale et fesses
82.52 ↔ Recul de tendon de la main	83.75.16 ↔ Transfert ou transplantation de tendon, membre inférieur
82.53 ↔ Réinsertion de tendon de la main	83.75.19 ↔ Transfert ou transplantation de tendon, autre site
82.54 ↔ Réinsertion de muscle de la main	83.75.99 ↔ Transfert ou transplantation de tendon, autre
82.55 ↔ Autre changement de longueur de muscle ou tendon de main	83.76.10 ↔ Autre transposition de tendon, tête et cou
82.56 ↔ Autre transfert ou greffe de tendon de la main	83.76.11 ↔ Autre transposition de tendon, épaule et aisselle
82.57.00 ↔ Autre transfert d'autre tendon de la main, SAP	83.76.12 ↔ Autre transposition de tendon, bras et coude
82.57.10 ↔ Autre transfert d'autre tendon de la main, transfert de tendon fléchisseur de la main	83.76.13 ↔ Autre transposition de tendon, avant-bras
82.57.99 ↔ Autre transfert d'autre tendon de la main, autre	83.76.14 ↔ Autre transposition de tendon, paroi thoracique et dos
82.58 ↔ Autre transfert ou lambeau musculaire de la main	83.76.15 ↔ Autre transposition de tendon, région inguino-génitale et fesses
82.59 ↔ Autre transposition de muscle de la main	83.76.16 ↔ Autre transposition de tendon, membre inférieur
82.61 ↔ Pollicisation (avec transfert de nerfs et de vaisseaux)	83.76.19 ↔ Autre transposition de tendon, autre site
82.69 ↔ Reconstruction du pouce, autre	83.76.99 ↔ Autre transposition de tendon, autre
82.71 ↔ Reconstruction de poulie de tendon à la main	83.79 ↔ Autre transposition de muscle
82.72.00 ↔ Opération plastique de la main avec greffe de muscle ou de fascia, SAP	83.81.10 ↔ Greffe de tendon, tête et cou
82.72.10 ↔ Opération plastique avec greffe de muscle ou de fascia, un doigt	83.81.11 ↔ Greffe de tendon, épaule et aisselle
82.72.11 ↔ Opération plastique avec greffe de muscle ou de fascia, autres parties de la main	83.81.12 ↔ Greffe de tendon, bras et coude
82.72.99 ↔ Opération plastique de la main avec greffe de muscle ou de fascia, autre	83.81.13 ↔ Greffe de tendon, avant-bras
82.79 ↔ Opération plastique de main avec autre greffe ou implant	83.81.14 ↔ Greffe de tendon, paroi thoracique, abdomen et dos
82.81 ↔ Transfert de doigt, sauf le pouce	83.81.15 ↔ Greffe de tendon, région inguino-génitale et fesses
82.82 ↔ Réparation de main en pince de homard	83.81.16 ↔ Greffe de tendon, membre inférieur
82.83 ↔ Réparation de macrodactylie	83.81.19 ↔ Greffe de tendon, autre site
82.85 ↔ Autre ténodèse de la main	83.81.99 ↔ Greffe de tendon, autre
82.86.00 ↔ Autre ténoplastie de la main, SAP	83.82.09 ↔ Greffe de muscle ou de fascia, autre
82.86.10 ↔ Ténoplastie, transfert de tendons fléchisseurs de la main	83.82.10 ↔ Greffe de fascia, tête et cou
82.86.11 ↔ Constitution de matériel de greffe pour tendons de la main	83.82.11 ↔ Greffe de fascia, épaule et aisselle
82.86.12 ↔ Révision sans remplacement de greffe de tendon de la main	83.82.12 ↔ Greffe de fascia, bras et coude
82.86.13 ↔ Remplacement d'implant tendineux de la main	83.82.13 ↔ Greffe de fascia, avant-bras
82.86.99 ↔ Autre ténoplastie de la main, autre	83.82.14 ↔ Greffe de fascia, paroi thoracique, abdomen et dos
82.89.10 ↔ Plastie de gaine tendineuse de la main	83.82.15 ↔ Greffe de fascia, région inguino-génitale et fesses
82.89.11 ↔ Refixation osseuse de ligaments, carpe / métacarpe	83.82.16 ↔ Greffe de fascia, membre inférieur
	83.82.19 ↔ Greffe de fascia, autre site

83.82.20 ↔	Grefe de lambeau musculaire ou fascial local, tête et cou	83.8A.36 ↔	Révision de toute autre plastie de lambeau musculaire ou fascial microvascularisé et anastomosé, membre inférieur
83.82.21 ↔	Grefe de lambeau musculaire ou fascial local, épaule et aisselle	83.8A.39 ↔	Révision de toute autre plastie de lambeau musculaire ou fascial microvascularisé et anastomosé, autre localisation
83.82.22 ↔	Grefe de lambeau musculaire ou fascial local, bras et coude	83.92 ↔	Insertion ou remplacement de stimulateur de muscle squelettique
83.82.23 ↔	Grefe de lambeau musculaire ou fascial local, avant-bras	85.K6.13 ↔	Révision de plasties de lambeaux myocutanés et dermo-adipeux du sein, avec création et révision d'anastomose vasculaire
83.82.24 ↔	Grefe de lambeau musculaire ou fascial local, paroi thoracique, abdomen et dos	86.41.11 ↔	Excision radicale et étendue de lésion ou de tissu cutané et sous-cutané, sans fermeture primaire de la plaie, à la tête
83.82.25 ↔	Grefe de lambeau musculaire ou fascial local, région inguino-génitale et fesses	86.41.12 ↔	Excision radicale et étendue de lésion ou de tissu cutané et sous-cutané, sans fermeture primaire de la plaie, au cou
83.82.26 ↔	Grefe de lambeau musculaire ou fascial local, membre inférieur	86.41.13 ↔	Excision radicale et étendue de lésion ou de tissu cutané et sous-cutané, sans fermeture primaire de la plaie, à l'épaule et aisselle
83.82.29 ↔	Grefe de lambeau musculaire ou fascial local, autre site	86.41.14 ↔	Excision radicale et étendue de lésion ou de tissu cutané et sous-cutané, sans fermeture primaire de la plaie, au bras et au coude
83.82.30 ↔	Grefe de lambeau ostéomyocutané ou ostéofasciocutané, tête et cou	86.41.15 ↔	Excision radicale et étendue de lésion ou de tissu cutané et sous-cutané, sans fermeture primaire de la plaie, à l'avant-bras
83.82.31 ↔	Grefe de lambeau ostéomyocutané ou ostéofasciocutané, épaule et aisselle	86.41.16 ↔	Excision radicale et étendue de lésion ou de tissu cutané et sous-cutané, sans fermeture primaire de la plaie, à la main
83.82.32 ↔	Grefe de lambeau ostéomyocutané ou ostéofasciocutané, bras et coude	86.41.17 ↔	Excision radicale et étendue de lésion ou de tissu cutané et sous-cutané, sans fermeture primaire de la plaie, à la paroi thoracique et au dos
83.82.33 ↔	Grefe de lambeau ostéomyocutané ou ostéofasciocutané, avant-bras	86.41.18 ↔	Excision radicale et étendue de lésion ou de tissu cutané et sous-cutané, sans fermeture primaire de la plaie, à l'abdomen et l'aîne
83.82.34 ↔	Grefe de lambeau ostéomyocutané ou ostéofasciocutané, paroi thoracique, abdomen et dos	86.41.1A ↔	Excision radicale et étendue de lésion ou de tissu cutané et sous-cutané, sans fermeture primaire de la plaie, aux fesses
83.82.35 ↔	Grefe de lambeau ostéomyocutané ou ostéofasciocutané, région inguino-génitale et fesses	86.41.1B ↔	Excision radicale et étendue de lésion ou de tissu cutané et sous-cutané, sans fermeture primaire de la plaie, à la cuisse et au genou
83.82.36 ↔	Grefe de lambeau ostéomyocutané ou ostéofasciocutané, membre inférieur	86.41.1C ↔	Excision radicale et étendue de lésion ou de tissu cutané et sous-cutané, sans fermeture primaire de la plaie, à la jambe
83.82.39 ↔	Grefe de lambeau ostéomyocutané ou ostéofasciocutané, autre site	86.41.1D ↔	Excision radicale et étendue de lésion ou de tissu cutané et sous-cutané, sans fermeture primaire de la plaie, au pied
83.82.40 ↔	Grefe d'autre lambeau microvascularisé et anastomosé de muscle ou de fascia, tête et cou	86.42.11 ↔	Excision radicale et étendue de lésion ou de tissu cutané et sous-cutané, avec fermeture primaire de la plaie, à la tête
83.82.41 ↔	Grefe d'autre lambeau microvascularisé et anastomosé de muscle ou de fascia, épaule et aisselle	86.42.12 ↔	Excision radicale et étendue de lésion ou de tissu cutané et sous-cutané, avec fermeture primaire de la plaie, au cou
83.82.42 ↔	Grefe d'autre lambeau microvascularisé et anastomosé de muscle ou de fascia, bras et coude	86.42.13 ↔	Excision radicale et étendue de lésion ou de tissu cutané et sous-cutané, avec fermeture primaire de la plaie, à l'épaule et aisselle
83.82.43 ↔	Grefe d'autre lambeau microvascularisé et anastomosé de muscle ou de fascia, avant-bras	86.42.14 ↔	Excision radicale et étendue de lésion ou de tissu cutané et sous-cutané, avec fermeture primaire de la plaie, au bras et au coude
83.82.44 ↔	Grefe d'autre lambeau microvascularisé et anastomosé de muscle ou de fascia, paroi thoracique, abdomen et dos	86.42.15 ↔	Excision radicale et étendue de lésion ou de tissu cutané et sous-cutané, avec fermeture primaire de la plaie, à l'avant-bras
83.82.45 ↔	Grefe d'autre lambeau microvascularisé et anastomosé de muscle ou de fascia, région inguino-génitale et fesses	86.42.16 ↔	Excision radicale et étendue de lésion ou de tissu cutané et sous-cutané, avec fermeture primaire de la plaie, à la main
83.82.46 ↔	Grefe d'autre lambeau microvascularisé et anastomosé de muscle ou de fascia, membre inférieur	86.42.17 ↔	Excision radicale et étendue de lésion ou de tissu cutané et sous-cutané, avec fermeture primaire de la plaie, à la paroi thoracique et au dos
83.82.47 ↔	Grefe d'autre lambeau microvascularisé et anastomosé de muscle ou de fascia, autre site	86.42.18 ↔	Excision radicale et étendue de lésion ou de tissu cutané et sous-cutané, avec fermeture primaire de la plaie, à l'abdomen et à l'aîne
83.8A.30 ↔	Révision de toute autre plastie de lambeau musculaire ou fascial microvascularisé et anastomosé, tête et cou		
83.8A.31 ↔	Révision de toute autre plastie de lambeau musculaire ou fascial microvascularisé et anastomosé, épaule et aisselle		
83.8A.32 ↔	Révision de toute autre plastie de lambeau musculaire ou fascial microvascularisé et anastomosé, bras et coude		
83.8A.33 ↔	Révision de toute autre plastie de lambeau musculaire ou fascial microvascularisé et anastomosé, avant-bras		
83.8A.34 ↔	Révision de toute autre plastie de lambeau musculaire ou fascial microvascularisé et anastomosé, paroi thoracique, abdomen et dos		
83.8A.35 ↔	Révision de toute autre plastie de lambeau musculaire ou fascial microvascularisé et anastomosé, région inguino-génitale et fesses		

86.42.1A ↔	Excision radicale et étendue de lésion ou de tissu cutané et sous-cutané, avec fermeture primaire de la plaie, aux fesses	86.6A.1D ↔	Grefe autologue de peau totale, non étendue, au pied
86.42.1B ↔	Excision radicale et étendue de lésion ou de tissu cutané et sous-cutané, avec fermeture primaire de la plaie, à la cuisse et au genou	86.6A.21 ↔	Grefe autologue de peau totale, étendue, à la tête
86.42.1C ↔	Excision radicale et étendue de lésion ou de tissu cutané et sous-cutané, avec fermeture primaire de la plaie, à la jambe	86.6A.22 ↔	Grefe autologue de peau totale, étendue, au cou
86.42.1D ↔	Excision radicale et étendue de lésion ou de tissu cutané et sous-cutané, avec fermeture primaire de la plaie, au pied	86.6A.23 ↔	Grefe autologue de peau totale, étendue, à l'épaule et à l'aisselle
86.43.11 ↔	Excision radicale et étendue de lésion ou de tissu cutané et sous-cutané, avec recouvrement plastique, à la tête	86.6A.24 ↔	Grefe autologue de peau totale, étendue, au bras et au coude
86.43.12 ↔	Excision radicale et étendue de lésion ou de tissu cutané et sous-cutané, avec recouvrement plastique, au cou	86.6A.25 ↔	Grefe autologue de peau totale, étendue, à l'avant-bras
86.43.13 ↔	Excision radicale et étendue de lésion ou de tissu cutané et sous-cutané, avec recouvrement plastique, à l'épaule et aisselle	86.6A.26 ↔	Grefe autologue de peau totale, étendue, à la main
86.43.14 ↔	Excision radicale et étendue de lésion ou de tissu cutané et sous-cutané, avec recouvrement plastique, au bras et au coude	86.6A.27 ↔	Grefe autologue de peau totale, étendue, à la paroi thoracique et au dos
86.43.15 ↔	Excision radicale et étendue de lésion ou de tissu cutané et sous-cutané, avec recouvrement plastique, à l'avant-bras	86.6A.28 ↔	Grefe autologue de peau totale, étendue, à l'abdomen et à l'aîne
86.43.16 ↔	Excision radicale et étendue de lésion ou de tissu cutané et sous-cutané, avec recouvrement plastique, à la main	86.6A.2A ↔	Grefe autologue de peau totale, étendue, aux fesses
86.43.17 ↔	Excision radicale et étendue de lésion ou de tissu cutané et sous-cutané, avec recouvrement plastique, à la paroi thoracique et au dos	86.6A.2B ↔	Grefe autologue de peau totale, étendue, à la cuisse et au genou
86.43.18 ↔	Excision radicale et étendue de lésion ou de tissu cutané et sous-cutané, avec recouvrement plastique, à l'abdomen et l'aîne	86.6A.2C ↔	Grefe autologue de peau totale, étendue, à la jambe
86.43.1A ↔	Excision radicale et étendue de lésion ou de tissu cutané et sous-cutané, avec recouvrement plastique, aux fesses	86.6A.2D ↔	Grefe autologue de peau totale, étendue, au pied
86.43.1B ↔	Excision radicale et étendue de lésion ou de tissu cutané et sous-cutané, avec recouvrement plastique, à la cuisse/au genou	86.6B.16 ↔	Grefe autologue de peau d'épaisseur partielle, non étendue, à la main
86.43.1C ↔	Excision radicale et étendue de lésion ou de tissu cutané et sous-cutané, avec recouvrement plastique, à la jambe	86.6B.26 ↔	Grefe autologue de peau d'épaisseur partielle, étendue, à la main
86.43.1D ↔	Excision radicale et étendue de lésion ou de tissu cutané et sous-cutané, avec recouvrement plastique, au pied	86.7A.21 ↔	Plastie d'avancement, étendue, à la tête
86.6A.11 ↔	Grefe autologue de peau totale, non étendue, à la tête	86.7A.26 ↔	Plastie d'avancement, étendue, à la main
86.6A.12 ↔	Grefe autologue de peau totale, non étendue, au cou	86.7A.2D ↔	Plastie d'avancement, étendue, au pied
86.6A.13 ↔	Grefe autologue de peau totale, non étendue, à l'épaule et à l'aisselle	86.7A.2E ↔	Plastie d'avancement, étendue, autre site
86.6A.14 ↔	Grefe autologue de peau totale, non étendue, au bras et au coude	86.7A.31 ↔	Plastie de glissement-rotation, non étendue, à la tête
86.6A.15 ↔	Grefe autologue de peau totale, non étendue, à l'avant-bras	86.7A.36 ↔	Plastie de glissement-rotation, non étendue, à la main
86.6A.16 ↔	Grefe autologue de peau totale, non étendue, à la main	86.7A.3D ↔	Plastie de glissement-rotation, non étendue, au pied
86.6A.17 ↔	Grefe autologue de peau totale, non étendue, à la paroi thoracique et au dos	86.7A.3E ↔	Plastie de glissement-rotation, non étendue, autre site
86.6A.18 ↔	Grefe autologue de peau totale, non étendue, à l'abdomen et à l'aîne	86.7A.41 ↔	Plastie de glissement-rotation, étendue, à la tête
86.6A.1A ↔	Grefe autologue de peau totale, non étendue, aux fesses	86.7A.46 ↔	Plastie de glissement-rotation, étendue, à la main
86.6A.1B ↔	Grefe autologue de peau totale, non étendue, à la cuisse et au genou	86.7A.4D ↔	Plastie de glissement-rotation, étendue, au pied
86.6A.1C ↔	Grefe autologue de peau totale, non étendue, à la jambe	86.7A.4E ↔	Plastie de glissement-rotation, étendue, autre site
		86.7A.51 ↔	Plastie de transposition (VY), non étendue, à la tête
		86.7A.56 ↔	Plastie de transposition (VY), non étendue, à la main
		86.7A.5D ↔	Plastie de transposition (VY), non étendue, au pied
		86.7A.5E ↔	Plastie de transposition (VY), non étendue, autre site
		86.7A.61 ↔	Plastie de transposition (VY), étendue, à la tête
		86.7A.66 ↔	Plastie de transposition (VY), étendue, à la main
		86.7A.6D ↔	Plastie de transposition (VY), étendue, au pied
		86.7A.6E ↔	Plastie de transposition (VY), étendue, autre site
		86.7A.71 ↔	Plastie de lambeau insulaire, non étendue, à la tête
		86.7A.76 ↔	Plastie de lambeau insulaire, non étendue, à la main
		86.7A.7D ↔	Plastie de lambeau insulaire, non étendue, au pied
		86.7A.7E ↔	Plastie de lambeau insulaire, non étendue, autre site
		86.7A.81 ↔	Plastie de lambeau insulaire, étendue, à la tête
		86.7A.86 ↔	Plastie de lambeau insulaire, étendue, à la main
		86.7A.8D ↔	Plastie de lambeau insulaire, étendue, au pied
		86.7A.8E ↔	Plastie de lambeau insulaire, étendue, autre site
		86.7A.91 ↔	Plastie de lambeau locale de peau et de tissu sous-cutané, autres, à la tête
		86.7A.96 ↔	Plastie de lambeau locale de peau et de tissu sous-cutané, autres, à la main
		86.7A.9D ↔	Plastie de lambeau locale de peau et de tissu sous-cutané, autres, au pied
		86.7A.9E ↔	Plastie de lambeau locale de peau et de tissu sous-cutané, autres, autre site
		86.7A.B6 ↔	Plastie en Z, étendue, à la main
		86.7A.D6 ↔	Plastie en W, étendue, à la main
		86.7B.11 ↔	Plastie régionale à lambeau pédiculé, à la tête
		86.7B.12 ↔	Plastie régionale à lambeau pédiculé, au cou
		86.7B.13 ↔	Plastie régionale à lambeau pédiculé, à l'épaule et à l'aisselle
		86.7B.14 ↔	Plastie régionale à lambeau pédiculé, au bras et au coude
		86.7B.15 ↔	Plastie régionale à lambeau pédiculé, à l'avant-bras

86.7B.16 ↔	Plastie régionale à lambeau pédiculé, à la main	86.7E.4D ↔	Révision de plastie avec lambeau libre microvascularisé et anastomosé, au pied
86.7B.17 ↔	Plastie régionale à lambeau pédiculé, à la paroi thoracique et au dos	86.7E.4E ↔	Révision de plastie à lambeau libre microvascularisé et anastomosé, autre site
86.7B.18 ↔	Plastie régionale à lambeau pédiculé, à l'abdomen et à l'aîne	86.83.11 ↔	Réduction de tissu adipeux, tête et cou
86.7B.1A ↔	Plastie régionale à lambeau pédiculé, aux fesses	86.83.12 ↔	Réduction de tissu adipeux, épaule et bras
86.7B.1B ↔	Plastie régionale à lambeau pédiculé, à la cuisse et au genou	86.83.13 ↔	Réduction de tissu adipeux, avant-bras
86.7B.1C ↔	Plastie régionale à lambeau pédiculé, à la jambe	86.83.14 ↔	Réduction de tissu adipeux, main
86.7B.1D ↔	Plastie régionale à lambeau pédiculé, au pied	86.83.1A ↔	Réduction de tissu adipeux, région abdominale
86.7C.11 ↔	Plastie à lambeau pédiculé à distance, à la tête	86.83.1B ↔	Réduction de tissu adipeux, dos et flancs
86.7C.12 ↔	Plastie à lambeau pédiculé à distance, au cou	86.83.1C ↔	Réduction de tissu adipeux, région abdominale, flancs ainsi que dos simultanément
86.7C.13 ↔	Plastie à lambeau pédiculé à distance, à l'épaule et à l'aisselle	86.83.1D ↔	Réduction de tissu adipeux, région inguino-génitale
86.7C.14 ↔	Plastie à lambeau pédiculé à distance, au bras et au coude	86.83.1E ↔	Réduction de tissu adipeux, fesses
86.7C.15 ↔	Plastie à lambeau pédiculé à distance, à l'avant-bras	86.83.1F ↔	Réduction de tissu adipeux, cuisses
86.7C.16 ↔	Plastie à lambeau pédiculé à distance, à la main	86.83.1G ↔	Réduction de tissu adipeux, jambe et pied
86.7C.17 ↔	Plastie à lambeau pédiculé à distance, à la paroi thoracique et au dos	86.91 ↔	Excision de peau pour greffe
86.7C.18 ↔	Plastie à lambeau pédiculé à distance, à l'abdomen et à l'aîne	86.93.09 ↔	Insertion d'expandeur tissulaire, autre
86.7C.1A ↔	Plastie à lambeau pédiculé à distance, aux fesses	86.93.21 ↔	Insertion d'expandeur tissulaire, à la tête
86.7C.1B ↔	Plastie à lambeau pédiculé à distance, à la cuisse et au genou	86.93.26 ↔	Insertion d'expandeur tissulaire, à la main
86.7C.1C ↔	Plastie à lambeau pédiculé à distance, à la jambe	86.93.2D ↔	Insertion d'expandeur tissulaire, au pied
86.7C.1D ↔	Plastie à lambeau pédiculé à distance, au pied	86.93.2E ↔	Insertion d'expandeur tissulaire, autre site
86.7D.11 ↔	Plastie à lambeau libre microvascularisé et anastomosé, à la tête	92.27.00 ↔	Implantation ou insertion d'élément radioactif (brachythérapie par des sources scellées de radionucléides), surface corporelle, site d'application autre ou non spécifié
86.7D.12 ↔	Plastie à lambeau libre microvascularisé et anastomosé, au cou	92.27.10 ↔	Implantation ou insertion d'élément radioactif (brachythérapie par des sources scellées de radionucléides), organes génitaux féminins, SAP
86.7D.13 ↔	Plastie à lambeau libre microvascularisé et anastomosé, à l'épaule et à l'aisselle	92.27.11 ↔	Implantation ou insertion d'élément radioactif (brachythérapie par des sources scellées de radionucléides), intra-utérine
86.7D.14 ↔	Plastie à lambeau libre microvascularisé et anastomosé, au bras et au coude	92.27.12 ↔	Implantation ou insertion d'élément radioactif (brachythérapie par des sources scellées de radionucléides), intravaginale
86.7D.15 ↔	Plastie à lambeau libre microvascularisé et anastomosé, à l'avant-bras	92.27.13 ↔	Implantation ou insertion d'élément radioactif (brachythérapie par des sources scellées de radionucléides), intra-utérine et intravaginale combinée
86.7D.16 ↔	Plastie à lambeau libre microvascularisé et anastomosé, à la main	92.27.21 ↔	Implantation ou insertion d'élément radioactif (brachythérapie par des sources scellées de radionucléides), surface corporelle
86.7D.17 ↔	Plastie à lambeau libre microvascularisé et anastomosé, à la paroi thoracique et au dos	92.27.22 ↔	Implantation ou insertion d'élément radioactif (brachythérapie par des sources scellées de radionucléides), intracavitaire
86.7D.18 ↔	Plastie à lambeau libre microvascularisé et anastomosé, à l'abdomen et à l'aîne	92.27.23 ↔	Implantation ou insertion d'élément radioactif (brachythérapie par des sources scellées de radionucléides), intraluminaire
86.7D.1A ↔	Plastie à lambeau libre microvascularisé et anastomosé, aux fesses	92.27.30 ↔	Implantation ou insertion d'élément radioactif (brachythérapie par des sources scellées de radionucléides), vaisseau non spécifié
86.7D.1B ↔	Plastie à lambeau libre microvascularisé et anastomosé, à la cuisse et au genou	92.27.31 ↔	Implantation ou insertion d'élément radioactif (brachythérapie par des sources scellées de radionucléides), vaisseau coronaire
86.7D.1C ↔	Plastie à lambeau libre microvascularisé et anastomosé, à la jambe	92.27.39 ↔	Implantation ou insertion d'élément radioactif (brachythérapie par des sources scellées de radionucléides), autre vaisseau
86.7D.1D ↔	Plastie à lambeau libre microvascularisé et anastomosé, au pied	92.27.40 ↔	Implantation ou insertion peropératoires d'élément radioactif (brachythérapie par des sources scellées de radionucléides)
86.7E.21 ↔	Révision de plastie régionale à lambeau pédiculé, à la tête	92.27.70 ↔	Moulages radioactifs, SAP
86.7E.26 ↔	Révision de plastie régionale à lambeau pédiculé, à la main	92.27.71 ↔	Moulages radioactifs: construction et application de moulage radioactif superficiel
86.7E.2D ↔	Révision de plastie régionale à lambeau pédiculé, au pied	92.27.72 ↔	Moulages radioactifs: construction et pose d'applicateur non utilisé sur la surface corporelle
86.7E.2E ↔	Révision de plastie régionale à lambeau pédiculé, autre site	92.27.73 ↔	Moulages radioactifs: construction et pose d'applicateur oculaire
86.7E.31 ↔	Révision de plastie de lambeau pédiculé à distance, à la tête	92.27.79 ↔	Autres moulages radioactifs
86.7E.36 ↔	Révision de plastie de lambeau pédiculé à distance, à la main	92.28.00 ↔	Injection, instillation ou administration orale de radio-isotope, SAP
86.7E.3D ↔	Révision de plastie de lambeau pédiculé à distance, au pied		
86.7E.3E ↔	Révision de plastie de lambeau pédiculé à distance, autre site		
86.7E.41 ↔	Révision de plastie à lambeau libre microvascularisé et anastomosé, à la tête		
86.7E.46 ↔	Révision de plastie à lambeau libre microvascularisé et anastomosé, à la main		

- 92.28.09 ↔ Injection, instillation ou administration orale de radio-isotopes, autre
- 92.28.11 ↔ Thérapie de métastases osseuses par radionucléides libres
- 92.28.14 ↔ Instillation d'un radionucléide libre dans l'articulation
- 92.28.24 ↔ Radio-chimioembolisation intravasculaire sélective par le I-131-lipiodol
- 92.28.25 ↔ Radiothérapie intravasculaire sélective (SIRT) par embolisation avec des microsphères marquées à l'yttrium-90
- 92.28.26 ↔ Radiothérapie intravasculaire sélective (SIRT) par embolisation avec des microsphères marquées à l'holmium-166
- 92.28.33 ↔ Brachythérapie endovasculaire au rhénium-188
- 92.28.41 ↔ Traitement à l'iode radioactif, dose thérapeutique de I-131 jusqu'à 1,2 GBq, sans administration de thyrotropine recombinante (rh-TSH)
- 92.28.42 ↔ Traitement à l'iode radioactif, dose thérapeutique de I-131 jusqu'à 1,2 GBq, avec administration de thyrotropine recombinante (rh-TSH)
- 92.28.43 ↔ Traitement à l'iode radioactif, dose thérapeutique de I-131 de plus de 1,2 GBq à moins de 5 GBq, sans administration de thyrotropine recombinante (rh-TSH)
- 92.28.44 ↔ Traitement à l'iode radioactif, dose thérapeutique de I-131 de plus de 1,2 GBq à moins de 5 GBq, avec administration de thyrotropine recombinante (rh-TSH)
- 92.28.45 ↔ Traitement à l'iode radioactif, dose thérapeutique de I-131 de 5 GBq et plus, sans administration de thyrotropine recombinante (rh-TSH)
- 92.28.46 ↔ Traitement à l'iode radioactif, dose thérapeutique de I-131 de 5 GBq et plus, avec administration de thyrotropine recombinante (rh-TSH)
- 92.28.51 ↔ Radioimmunothérapie par 90Y-ibritumomab-tiuxétan, parentérale
- 92.28.52 ↔ Radioimmunothérapie par iode 131 [I-131] tositumomab, par voie parentérale
- 92.28.53 ↔ Radioimmunothérapie par autres anticorps, parentérale
- 92.28.64 ↔ Radiothérapie par ciblage de récepteurs avec l'analogue de la somatostatine TOC (octréotide) conjugué au DOTA
- 92.28.65 ↔ Radiothérapie par ciblage de récepteurs avec l'analogue de la somatostatine TATE (octréotate) conjugué au DOTA
- 92.28.66 ↔ Radiothérapie par ciblage de récepteurs par antagonistes de la somatostatine
- 92.28.67 ↔ Radiothérapie par ciblage de récepteurs par ligands de PSMA
- 92.28.69 ↔ Radiothérapie à petites molécules, autre
- 92.28.71 ↔ Administration parentérale de I-131-MIBG (méta-iodobenzylguanidine marquée à l'iode-131)
- 92.29.11 ↔ Brachythérapie interstitielle par implantation de sources radioactives amovibles dans un seul plan, faible débit de dose
- 92.29.12 ↔ Brachythérapie interstitielle par implantation de sources radioactives amovibles dans un seul plan, débit de dose pulsé (pulsed dose rate)
- 92.29.13 ↔ Brachythérapie interstitielle par implantation de sources radioactives amovibles dans un seul plan, haut débit de dose
- 92.29.19 ↔ Brachythérapie interstitielle par implantation de sources radioactives amovibles dans un seul plan, autre
- 92.29.21 ↔ Brachythérapie interstitielle par implantation de sources radioactives amovibles en fonction du volume dans plusieurs plans, faible débit de dose
- 92.29.22 ↔ Brachythérapie interstitielle par implantation de sources radioactives amovibles en fonction du volume dans plusieurs plans, débit de dose pulsé (pulsed dose rate)
- 92.29.23 ↔ Brachythérapie interstitielle par implantation de sources radioactives amovibles en fonction du volume dans plusieurs plans, haut débit de dose
- 92.29.24 ↔ Brachythérapie par implantation peropératoire de sources radioactives amovibles dans plusieurs plans, haut débit de dose
- 92.29.29 ↔ Brachythérapie interstitielle par implantation de sources radioactives amovibles en fonction du volume dans plusieurs plans, autre
- 92.29.31 ↔ Brachythérapie interstitielle par implantation de sources radioactives permanentes, jusqu'à 10 sources
- 92.29.32 ↔ Brachythérapie interstitielle par implantation de sources radioactives permanentes, de 11 à 15 sources
- 92.29.33 ↔ Brachythérapie interstitielle par implantation de sources radioactives permanentes, de 16 à 20 sources
- 92.29.34 ↔ Brachythérapie interstitielle par implantation de sources radioactives permanentes, de 21 à 25 sources
- 92.29.35 ↔ Brachythérapie interstitielle par implantation de sources radioactives permanentes, de 26 à 30 sources
- 92.29.36 ↔ Brachythérapie interstitielle par implantation de sources radioactives permanentes, de 31 à 35 sources
- 92.29.37 ↔ Brachythérapie interstitielle par implantation de sources radioactives permanentes, de 36 à 40 sources
- 92.29.38 ↔ Brachythérapie interstitielle par implantation de sources radioactives permanentes, de 41 à 45 sources
- 92.29.39 ↔ Brachythérapie interstitielle par implantation de sources radioactives permanentes, de 46 à 50 sources
- 92.29.3A ↔ Brachythérapie interstitielle par implantation de sources radioactives permanentes, de 51 à 55 sources
- 92.29.3B ↔ Brachythérapie interstitielle par implantation de sources radioactives permanentes, de 56 à 60 sources
- 92.29.3C ↔ Brachythérapie interstitielle par implantation de sources radioactives permanentes, de 61 à 65 sources
- 92.29.3D ↔ Brachythérapie interstitielle par implantation de sources radioactives permanentes, de 66 à 70 sources
- 92.29.3E ↔ Brachythérapie interstitielle par implantation de sources radioactives permanentes, 71 sources et plus

Procédure B17-7

04.51.10 ↔	Grefe de nerf cérébral extracrânien	86.6B.21 ↔	Grefe autologue de peau d'épaisseur partielle, étendue, à la tête
04.51.11 ↔	Grefe de plexus brachial et de nerf de l'épaule	86.6B.22 ↔	Grefe autologue de peau d'épaisseur partielle, étendue, au cou
04.51.12 ↔	Grefe de nerf du bras et de la main	86.6B.23 ↔	Grefe autologue de peau d'épaisseur partielle, étendue, à l'épaule et à l'aisselle
04.51.13 ↔	Grefe de nerf du tronc et du membre inférieur	86.6B.24 ↔	Grefe autologue de peau d'épaisseur partielle, étendue, au bras et au coude
04.76 ↔	Réparation de traumatisme ancien de nerf crânien et périphérique	86.6B.25 ↔	Grefe autologue de peau d'épaisseur partielle, étendue, à l'avant-bras
04.79.10 ↔	Transplantation et transposition de nerf cérébral extracrânien, avec suture épineurale	86.6B.27 ↔	Grefe autologue de peau d'épaisseur partielle, étendue, à la paroi thoracique et au dos
04.79.11 ↔	Transplantation et transposition du plexus brachial, avec suture épineurale	86.6B.28 ↔	Grefe autologue de peau d'épaisseur partielle, étendue, à l'abdomen et à l'aîne
04.79.12 ↔	Transplantation et transposition de nerf de l'épaule, avec suture épineurale	86.6B.2A ↔	Grefe autologue de peau d'épaisseur partielle, étendue, aux fesses
04.79.13 ↔	Transplantation et transposition de nerf du bras et de la main, avec suture épineurale	86.6B.2B ↔	Grefe autologue de peau d'épaisseur partielle, étendue, à la cuisse et au genou
04.79.14 ↔	Transplantation et transposition de nerf du tronc et du membre inférieur, avec suture épineurale	86.6B.2C ↔	Grefe autologue de peau d'épaisseur partielle, étendue, à la jambe
04.79.20 ↔	Transplantation et transposition de nerf avec suture interfasciculaire	86.6B.2D ↔	Grefe autologue de peau d'épaisseur partielle, étendue, au pied
04.79.21 ↔	Transplantation et transposition de nerf cérébral extracrânien, avec suture interfasciculaire	86.88.11 ↔	Pose ou remplacement chirurgical de système de thérapie par pression négative avec anesthésie régionale ou générale, à portée profonde, aux os et articulations des extrémités
04.79.22 ↔	Transplantation et transposition du plexus brachial, avec suture interfasciculaire	86.88.12 ↔	Pose ou remplacement chirurgical de système de thérapie par pression négative avec anesthésie régionale ou générale, à portée profonde, au thorax, au médiastin et au sternum
04.79.23 ↔	Transplantation et transposition de nerf de l'épaule, avec suture interfasciculaire	86.88.13 ↔	Pose ou remplacement chirurgical de système de thérapie par pression négative avec anesthésie régionale ou générale, à l'abdomen ouvert
04.79.24 ↔	Transplantation et transposition de nerf du bras et de la main, avec suture interfasciculaire	86.88.14 ↔	Pose ou remplacement chirurgical de système de thérapie par pression négative avec anesthésie régionale ou générale, endorectale
04.79.25 ↔	Transplantation et transposition de nerf du tronc et du membre inférieur, avec suture interfasciculaire	86.88.15 ↔	Pose ou remplacement chirurgical de système de thérapie par pression négative avec anesthésie régionale ou générale, au tissu cutané et sous-cutané
86.6B.11 ↔	Grefe autologue de peau d'épaisseur partielle, non étendue, à la tête	86.88.16 ↔	Pose ou remplacement de système de thérapie par pression négative avec anesthésie régionale ou générale, autre site
86.6B.12 ↔	Grefe autologue de peau d'épaisseur partielle, non étendue, au cou	86.88.17 ↔	Pose ou remplacement chirurgical d'un système de thérapie par pression négative avec anesthésie régionale ou générale, à portée profonde, dos (cervical à sacré)
86.6B.13 ↔	Grefe autologue de peau d'épaisseur partielle, non étendue, à l'épaule et à l'aisselle	86.88.18 ↔	Pose ou remplacement chirurgical d'un système de thérapie par pression négative avec anesthésie régionale ou générale, à portée profonde, bassin, vulve, périnée
86.6B.14 ↔	Grefe autologue de peau d'épaisseur partielle, non étendue, au bras et au coude		
86.6B.15 ↔	Grefe autologue de peau d'épaisseur partielle, non étendue, à l'avant-bras		
86.6B.17 ↔	Grefe autologue de peau d'épaisseur partielle, non étendue, à la paroi thoracique et au dos		
86.6B.18 ↔	Grefe autologue de peau d'épaisseur partielle, non étendue, à l'abdomen et à l'aîne		
86.6B.1A ↔	Grefe autologue de peau d'épaisseur partielle, non étendue, aux fesses		
86.6B.1B ↔	Grefe autologue de peau d'épaisseur partielle, non étendue, à la cuisse et au genou		
86.6B.1C ↔	Grefe autologue de peau d'épaisseur partielle, non étendue, à la jambe		
86.6B.1D ↔	Grefe autologue de peau d'épaisseur partielle, non étendue, au pied		

ADRG B20**Craniotomie ou grande opération de la colonne vertébrale**

Au moins une procédure dans le tableau B20-3

DRG B20A

Craniotomie ou grande opération de la colonne vertébrale avec traitement complexe de soins intensifs/traitement complexe en unité de soins intermédiaires > 196/184 points ou traitement complexe de soins intensifs > 119 points avec situation particulière

Au moins une procédure dans le tableau B20-4 ou procédure dans le tableau B20-5 et définition du DRG (B20B)

DRG B20B**Craniotomie ou grande opération de la colonne vertébrale avec procédure complexe ou diagnostic complexe ou traitement complexe de soins intensifs > 119 points, avec monitoring intraopératoire ou intervention particulière ou âge < 16 ans**

((Au moins une procédure dans le tableau B20-6 et procédure dans le tableau B20-7) ou au moins une procédure dans le tableau B20-8 ou diagnostic principal dans le tableau B20-1 ou procédure dans le tableau B20-5) et (Âge < 16 Jahre ou au moins une procédure dans le tableau B20-9 ou diagnostic principal dans le tableau B20-1)

DRG B20C**Craniotomie ou grande opération de la colonne vertébrale avec procédure complexe ou traitement complexe de soins intensifs > 119 points, âge > 15 ans**

(Au moins une procédure dans le tableau B20-6 et procédure dans le tableau B20-7) ou au moins une procédure dans le tableau B20-8 ou diagnostic principal dans le tableau B20-1 ou procédure dans le tableau B20-5

DRG B20D**Craniotomie ou grande opération de la colonne vertébrale, âge < 3 ans ou avec diagnostic particulier**

Âge < 3 Jahre ou aucun diagnostic principal dans le tableau B20-2

DRG B20E**Craniotomie ou grande opération de la colonne vertébrale, âge > 2 ans****Diagnostic B20-1**

I60.0	Hémorragie sous-arachnoïdienne de la bifurcation et du siphon carotidien	I60.7	Hémorragie sous-arachnoïdienne d'une artère intracrânienne, sans précision
I60.1	Hémorragie sous-arachnoïdienne de l'artère cérébrale moyenne	I60.8	Autres hémorragies sous-arachnoïdiennes
I60.2	Hémorragie sous-arachnoïdienne de l'artère communicante antérieure	I61.0	Hémorragie intracérébrale hémisphérique, sous-corticale
I60.3	Hémorragie sous-arachnoïdienne de l'artère communicante postérieure	I61.1	Hémorragie intracérébrale hémisphérique, corticale
I60.4	Hémorragie sous-arachnoïdienne de l'artère basilaire	I61.3	Hémorragie intracérébrale du tronc cérébral
I60.5	Hémorragie sous-arachnoïdienne de l'artère vertébrale	I61.4	Hémorragie intracérébrale cérébelleuse
I60.6	Hémorragie sous-arachnoïdienne d'autres artères intracrâniennes	I61.5	Hémorragie intracérébrale intraventriculaire
		I61.6	Hémorragie intracérébrale, localisations multiples
		I61.8	Autres hémorragies intracérébrales

Diagnostic B20-2

I62.00	Hémorragie sous-durale non traumatique: Aiguë	S06.28	Autres lésions cérébrales et cérébelleuses diffuses
I62.01	Hémorragie sous-durale non traumatique: Subaiguë	S06.31	Contusion cérébrale circonscrite
I62.02	Hémorragie sous-durale non traumatique: Chronique	S06.32	Contusion cérébelleuse circonscrite
S02.0	Fracture de la voûte du crâne	S06.33	Hématome cérébral circonscrit
S02.1	Fracture de la base du crâne	S06.34	Hématome cérébelleux circonscrit
S02.3	Fracture du plancher de l'orbite	S06.38	Autres lésions cérébrales et cérébelleuses circonscrites
S02.7	Fractures multiples du crâne et des os de la face	S06.4	Hémorragie épidurale
S02.8	Fractures d'autres os du crâne et de la face	S06.5	Hémorragie sous-durale traumatique
S06.0	Commotion	S06.6	Hémorragie sous-arachnoïdienne traumatique
S06.1	Œdème cérébral traumatique	S06.8	Autres lésions traumatiques intracrâniennes
S06.23	Hématomes cérébral et cérébelleux multiples		

Procédure B20-3

01.12.00 ↔	Biopsie de méninges cérébrales à ciel ouvert, SAP	01.23.20 ↔	Recraniotomie avec ablation de matériel alloplastique ou de réservoir médicamenteux des os crâniens
01.12.10 ↔	Biopsie stéréotaxique de méninges cérébrales, à ciel ouvert	01.23.21 ↔	Recraniotomie avec ablation de matériel alloplastique ou de réservoir médicamenteux de l'espace épidural
01.12.99 ↔	Biopsie de méninges cérébrales à ciel ouvert, autre	01.23.29 ↔	Recraniotomie avec ablation d'autre matériel
01.14.00 ↔	Biopsie du cerveau à ciel ouvert, SAP	01.23.99 ↔	Recraniotomie, autre
01.14.10 ↔	Biopsie stéréotaxique du cerveau à ciel ouvert	01.24.00 ↔	Autre craniotomie, SAP
01.14.99 ↔	Biopsie du cerveau à ciel ouvert, autre	01.24.10 ↔	Autre craniotomie avec décompression
01.15 ↔	Biopsie du crâne	01.24.11 ↔	Autre craniotomie pour évacuation d'hématome épidural
01.21 ↔	Incision et drainage de sinus crâniens		
01.23.00 ↔	Réouverture de site de craniotomie [Recraniotomie], SAP		
01.23.10 ↔	Recraniotomie avec mise en place de drain		

01.24.12 ↔	Autre craniotomie pour évacuation d'empyème épidural	01.31.10 ↔	Incision des méninges cérébrales pour évacuation d'un hématome sous-dural (hygrome)
01.24.13 ↔	Autre craniotomie, insertion de matériel alloplastique ou de réservoir médicamenteux dans les os crâniens ou l'espace épidural	01.31.11 ↔	Incision des méninges cérébrales pour évacuation d'un empyème sous-dural
01.24.14 ↔	Autre craniotomie, ablation de matériel alloplastique ou de réservoir médicamenteux des os crâniens ou de l'espace épidural	01.31.20 ↔	Incision des méninges cérébrales pour drainage de liquide sous-dural et sous-arachnoïdien
01.24.15 ↔	Autre craniotomie, extraction de corps étranger des os crâniens ou de l'espace épidural	01.31.99 ↔	Incision des méninges cérébrales, autre
01.24.16 ↔	Autre craniotomie pour autre drainage de liquide épidural ou pour d'autres raisons	01.32.00 ↔	Lobotomie et tractotomie, SAP
01.24.20 ↔	Craniotomie, abord par la calotte crânienne, SAP	01.32.10 ↔	Lobotomie et tractotomie, cingulotomie
01.24.22 ↔	Craniotomie stéréotaxique, abord par la calotte crânienne	01.32.11 ↔	Lobotomie et tractotomie, transection sous-piale
01.24.29 ↔	Craniotomie, abord par la calotte crânienne, autre	01.32.12 ↔	Lobotomie et tractotomie, lobotomie multiples
01.24.30 ↔	Abord de la base du crâne, SAP	01.32.20 ↔	Lobotomie et tractotomie, interruption stéréotaxique de systèmes de communication nerveuse
01.24.31 ↔	Abord de la base du crâne, voie transorale	01.32.99 ↔	Lobotomie et tractotomie, autre
01.24.32 ↔	Abord de la base du crâne, voie transorale, avec division du voile du palais	01.39.00 ↔	Autre incision du cerveau, SAP
01.24.33 ↔	Abord de la base du crâne, voie transorale, avec division du voile du palais ainsi que du palais osseux	01.39.10 ↔	Autre incision du cerveau pour évacuation d'hématome intracérébral
01.24.34 ↔	Abord de la base du crâne, voie transsphénoïdale	01.39.11 ↔	Autre incision du cerveau pour évacuation d'abcès intracérébral
01.24.35 ↔	Abord de la base du crâne, voie transtethmoïdale	01.39.19 ↔	Autre incision du cerveau, évacuation d'autre liquide intracérébral
01.24.36 ↔	Abord de la base du crâne, voie transmastoïdienne	01.39.20 ↔	Autre incision du cerveau, évacuation stéréotaxique d'hématome intracrânien
01.24.37 ↔	Abord de la base du crâne, voie translabyrinthique	01.39.21 ↔	Autre incision du cerveau, évacuation stéréotaxique d'abcès intracrânien
01.24.38 ↔	Abord de la base du crâne, voie transpyramidale	01.39.29 ↔	Autre incision du cerveau, évacuation stéréotaxique d'autre liquide intracrânien
01.24.39 ↔	Abord de la base du crâne, autre	01.39.30 ↔	Autre incision du cerveau, extraction de corps étranger intracérébral
01.24.3A ↔	Abord de la base du crâne, voie transcondyloïde	01.39.40 ↔	Mise en place de dispositif de drainage externe de liquide céphalo-rachidien (ventriculaire, cisternal, sous-dural)
01.24.3B ↔	Abord de la base du crâne, voie transorbitaire	01.39.41 ↔	Mise en place de réservoir de liquide céphalo-rachidien (ventriculaire, cisternal, sous-dural)
01.24.3C ↔	Abord de la base du crâne, avec ostéotomie type Le Fort I	01.39.42 ↔	Enlèvement de réservoir de liquide céphalo-rachidien (ventriculaire, cisternal, sous-dural)
01.24.3D ↔	Abord de la base du crâne, voie transnasale-transcribriforme	01.39.50 ↔	Enlèvement d'implant intracrânien
01.24.3E ↔	Abord de la base du crâne, voie transnasale-transclivale	01.39.99 ↔	Autre incision du cerveau, autre
01.24.3F ↔	Abord de la base du crâne, voie transorale-transclivale	01.41 ↔	Opération du thalamus
01.24.3G ↔	Abord de la base du crâne, voie transnasale-transptérygoïdienne	01.42 ↔	Opération du globus pallidum
01.24.99 ↔	Autre craniotomie, autre	01.51.00 ↔	Excision et destruction de lésion ou tissu du cerveau et des méninges cérébrales, SAP
01.25.00 ↔	Autre craniectomie, SAP	01.51.10 ↔	Excision de tissu tumoral des méninges cérébrales avec préparation de tissus adjacents infiltrés
01.25.10 ↔	Autre craniectomie avec décompression	01.51.19 ↔	Excision de tissu ou de lésion méningée cérébrale, autre
01.25.11 ↔	Autre craniectomie pour évacuation d'hématome épidural	01.51.21 ↔	Excision de tissu intracérébral de tumeur primaire
01.25.12 ↔	Autre craniectomie pour évacuation d'empyème épidural	01.51.22 ↔	Excision de tissu intracérébral de tumeur d'origine non cérébrale
01.25.13 ↔	Autre craniectomie, extraction de corps étranger des os crâniens ou de l'espace épidural	01.51.29 ↔	Excision de lésion ou tissu du cerveau, autre
01.25.14 ↔	Autre craniectomie, insertion de matériel alloplastique ou de réservoir médicamenteux dans les os crâniens ou l'espace épidural	01.51.31 ↔	Destruction de lésion ou de tissu des méninges
01.25.19 ↔	Autre craniectomie pour drainage de liquide épidural ou pour d'autres raisons	01.51.41 ↔	Destruction de tissu intracérébral de tumeur primaire
01.25.20 ↔	Autre craniectomie, re-craniectomie avec mise en place de drain	01.51.42 ↔	Destruction de tissu intracérébral de tumeur d'origine non cérébrale
01.25.21 ↔	Autre craniectomie, re-craniectomie pour ablation de matériel alloplastique ou de réservoir médicamenteux des os crâniens ou de l'espace épidural	01.51.49 ↔	Destruction de tissu ou de lésion du cerveau, autre
01.25.99 ↔	Autre craniectomie, autre	01.52.00 ↔	Hémisphérectomie, SAP
01.26 ↔	Insertion et remplacement de cathéter dans la cavité crânienne ou le tissu cérébral	01.52.10 ↔	Hémisphérectomie, tissu intracérébral de tumeur cérébrale primaire
01.29.00 ↔	Révision sans remplacement de cathéter(s) de la cavité crânienne ou de tissu cérébral, SAP	01.52.11 ↔	Hémisphérectomie, tissu intracérébral de tumeur cérébrale d'origine non cérébrale
01.29.10 ↔	Révision stéréotaxique sans remplacement de cathéter(s) intracérébral(aux) pour perfusion intraventriculaire	01.52.99 ↔	Hémisphérectomie, autre
01.29.99 ↔	Révision sans remplacement de cathéter(s) de la cavité crânienne ou de tissu cérébral, autre	01.53.00 ↔	Lobectomie du cerveau, SAP
01.31.00 ↔	Incision des méninges cérébrales, SAP	01.53.10 ↔	Lobectomie du cerveau, tissu intracérébral de tumeur cérébrale primaire
		01.53.11 ↔	Lobectomie du cerveau, tissu intracérébral de tumeur cérébrale d'origine non cérébrale
		01.53.99 ↔	Lobectomie du cerveau, autre
		01.59 ↔	Autre excision ou destruction de tissus cérébraux ou méninges, autre

01.6X.10 ↔	Excision et destruction de tissu tumoral de la base du crâne	02.42.00 ↔	Réinsertion de drain ventriculaire, SAP
01.6X.11 ↔	Excision et destruction de tissu tumoral de la calotte crânienne	02.42.10 ↔	Réinsertion de drain ventriculaire, partie centrale
01.6X.20 ↔	Excision et destruction d'autre tissu pathologique de la base du crâne	02.42.20 ↔	Réinsertion de drain ventriculaire, partie périphérique
01.6X.21 ↔	Excision et destruction d'autre tissu pathologique de la calotte crânienne	02.42.99 ↔	Réinsertion de drain ventriculaire, autre
01.6X.22 ↔	Excision et destruction d'autre tissu pathologique de la base et de la calotte crâniennes (avec méninges)	02.43 ↔	Ablation de drain ventriculaire
02.01 ↔	Ouverture de suture crânienne	02.51.00 ↔	Synangiose, SAP
02.02 ↔	Élévation de fragments osseux résultant de fracture du crâne	02.51.11 ↔	EDAS (encéphalo-duro-artério-synangiose)
02.03 ↔	Confection de volet osseux crânien	02.51.12 ↔	EDAS (encéphalo-duro-artério-synangiose), application de la dure-mère inversée sur le cortex cérébral
02.04.00 ↔	Greffe d'os crânien, SAP	02.51.13 ↔	EDAS (encéphalo-duro-artério-synangiose), application d'une artère et de la dure-mère inversée sur le cortex cérébral
02.04.10 ↔	Greffe d'os crânien, voûte du crâne	02.51.14 ↔	EMS (encéphalo-myo-synangiose)
02.04.99 ↔	Greffe d'os crânien, autre	02.51.15 ↔	EGPS (encéphalo-galéo-périosto-synangiose)
02.05.00 ↔	Insertion de plaques osseuses crâniennes, SAP	02.51.99 ↔	Synangiose, autre
02.05.10 ↔	Insertion d'un implant CAD au niveau des os de la boîte crânienne sans participation des os de la face, défaut simple	02.91 ↔	Libération d'adhérences corticales
02.05.11 ↔	Insertion d'un implant CAD au niveau des os de la boîte crânienne sans participation des os de la face, défaut important ou complexe	02.92 ↔	Réparation du cerveau
02.05.20 ↔	Insertion d'un implant CAD au niveau des os de la boîte crânienne avec participation orbitaire, temporale ou frontale, jusqu'à 2 régions	02.93.30 ↔	Implantation ou remplacement d'électrodes pour neurostimulation intracrânienne, SAP
02.05.30 ↔	Insertion d'un implant CAD au niveau des os de la boîte crânienne avec participation de plusieurs régions de la face, 3 régions et plus	02.93.31 ↔	Implantation ou remplacement de micro-électrode(s) temporaire(s) de dérivation et de stimulation monoculaire
02.05.41 ↔	Réinsertion de plaque osseuse autologue au niveau de la boîte crânienne	02.93.32 ↔	Implantation ou remplacement de micro-électrode(s) temporaire(s) de dérivation et de stimulation multiloculaire
02.05.99 ↔	Insertion de plaques osseuses crâniennes, autre	02.93.33 ↔	Implantation ou remplacement de micro-électrode(s) permanente(s) de dérivation et de stimulation monoculaire
02.06.00 ↔	Autre ostéoplastie crânienne, SAP	02.93.34 ↔	Implantation ou remplacement de micro-électrode(s) permanente(s) de dérivation et de stimulation multiloculaire
02.06.10 ↔	Cranioplastie fronto-orbitaire pour transposition	02.93.39 ↔	Implantation ou remplacement d'électrodes pour neurostimulation intracrânienne, autre
02.06.20 ↔	Reconstruction de la boîte crânienne sans participation des os faciaux, avec un implant simple (ciment osseux, matériau alloplastique)	02.93.40 ↔	Révision sans remplacement d'électrodes pour neurostimulation intracrânienne, SAP
02.06.30 ↔	Reconstruction de la boîte crânienne et des os faciaux avec un implant simple (ciment osseux, matériau alloplastique)	02.93.41 ↔	Révision sans remplacement d'électrodes pour neurostimulation intracrânienne, stéréotaxique, système permanent à une électrode pour stimulation permanente
02.06.99 ↔	Ostéoplastie crânienne, autre	02.93.42 ↔	Révision sans remplacement d'électrodes pour neurostimulation intracrânienne, stéréotaxique, système permanent à plusieurs électrodes pour stimulation permanente
02.07 ↔	Enlèvement de plaque crânienne	02.93.49 ↔	Révision sans remplacement d'électrodes pour neurostimulation intracrânienne, autre
02.11 ↔	Suture simple de la dure-mère cérébrale	02.93.51 ↔	Enlèvement des électrodes pour neurostimulation intracrânienne
02.12.00 ↔	Autre réparation de méninges cérébrales, SAP	02.96 ↔	Insertion d'électrodes sphénoïdales
02.12.10 ↔	Autre réparation de méninges cérébrales sans cranioplastie	02.99.10 ↔	Interventions stéréotaxiques au niveau du liquide céphalo-rachidien
02.12.20 ↔	Autre réparation de méninges cérébrales avec cranioplastie	02.99.11 ↔	Implantation et explantation stéréotaxique de matériel radioactif en tant qu'intervention indépendante
02.12.21 ↔	Autre duroplastie avec cranioplastie de la convexité	02.99.12 ↔	Implantation stéréotaxique de tissus dans le crâne, le cerveau et les méninges cérébrales
02.12.22 ↔	Autre duroplastie avec cranioplastie de la charnière crânio-cervicale	02.99.13 ↔	Instillation stéréotaxique de médicaments en tant qu'intervention indépendante
02.12.31 ↔	Duroplastie fronto-basale avec lambeau pédiculé	02.99.14 ↔	Implantation, révision ou remplacement stéréotaxique de cathéter(s) intracérébral(aux) pour perfusion intraventriculaire
02.12.99 ↔	Autre réparation de méninges cérébrales, autre	02.99.20 ↔	Conversion d'une dérivation (drainage) de liquide céphalo-rachidien en une dérivation multiple
02.13 ↔	Ligature de vaisseaux méningés	02.99.29 ↔	Autre révision et enlèvement de dérivation de liquide céphalo-rachidien
02.14 ↔	Excision du plexus choroïde	02.99.30 ↔	Implantation ou remplacement de capteur de mesure intracrânien
02.2 ↔	Ventriculostomie	02.99.31 ↔	Révision sans remplacement de capteur de mesure intracrânien
02.31 ↔	Drainage ventriculaire vers les structures de la tête et du cou	02.99.40 ↔	Implantation ou remplacement de neuroprothèse
02.32 ↔	Drainage ventriculaire vers le système circulatoire		
02.33 ↔	Drainage ventriculaire vers la cavité thoracique		
02.34 ↔	Drainage ventriculaire vers la cavité et les organes abdominaux		
02.35 ↔	Drainage ventriculaire vers le système urinaire		
02.39 ↔	Autres drainages ventriculaires		
02.41.00 ↔	Irrigation et exploration de drain ventriculaire, SAP		
02.41.10 ↔	Irrigation et exploration de drain ventriculaire, partie centrale		
02.41.20 ↔	Irrigation et exploration de drain ventriculaire, partie périphérique		
02.41.99 ↔	Irrigation et exploration de drain ventriculaire, autre		

02.99.41 ↔ Révision sans remplacement de neuroprothèse	16.52.00 ↔ Exentération d'orbite avec enlèvement thérapeutique d'os de l'orbite, SAP
02.99.50 ↔ Implantation et enlèvement de système de cathéter à ballonnet pour brachythérapie intracrânienne	16.52.10 ↔ Exentération d'orbite avec enlèvement thérapeutique d'os de l'orbite, avec conservation de la peau palpébrale
02.99.90 ↔ Autre opération stéréotaxique du crâne, du cerveau et des méninges cérébrales	16.52.11 ↔ Exentération d'orbite avec enlèvement thérapeutique d'os de l'orbite, sans conservation de la peau palpébrale
04.01.00 ↔ Excision de neurinome du nerf auditif, SAP	16.52.99 ↔ Exentération d'orbite avec enlèvement thérapeutique d'os de l'orbite, autre
04.01.10 ↔ Excision de neurinome du nerf auditif par craniotomie	16.59.00 ↔ Autre exentération d'orbite, SAP
04.01.11 ↔ Excision de neurinome du nerf auditif, par voie translabrynthique	16.59.10 ↔ Autre exentération d'orbite avec conservation de la peau palpébrale
04.01.99 ↔ Excision de neurinome du nerf auditif, autre	16.59.11 ↔ Autre exentération d'orbite sans conservation de la peau palpébrale
04.07.20 ↔ Autre excision ou avulsion de nerf intracrânien	16.59.99 ↔ Autre exentération d'orbite, autre
04.41 ↔ Décompression de la racine du nerf trijumeau	16.63 ↔ Révision de cavité d'énucléation avec greffe
07.13.00 ↔ Biopsie de la glande hypophyse, par voie transfrontale, SAP	16.64 ↔ Autre révision de cavité d'énucléation
07.13.10 ↔ Biopsie fermée [percutanée] [à l'aiguille] de la glande hypophyse, par voie transfrontale	16.66 ↔ Autre révision après exentération de cavité orbitaire
07.13.11 ↔ Biopsie ouverte de la glande hypophyse, par voie transfrontale	18.71.00 ↔ Reconstruction du pavillon de l'oreille, SAP
07.13.12 ↔ Biopsie stéréotaxique de la glande hypophyse, par voie transfrontale	18.71.10 ↔ Reconstruction du pavillon de l'oreille, partielle, SAP
07.13.99 ↔ Biopsie de la glande hypophyse par voie transfrontale, autre	18.71.11 ↔ Reconstruction du pavillon de l'oreille, partielle, avecpanseur tissulaire
07.14.00 ↔ Biopsie de la glande hypophyse par voie transsphénoïdale, SAP	18.71.12 ↔ Reconstruction du pavillon de l'oreille, partielle, avec lambeau aponévrotique
07.14.10 ↔ Biopsie fermée [percutanée] [à l'aiguille] de la glande hypophyse par voie transsphénoïdale	18.71.13 ↔ Reconstruction du pavillon de l'oreille, partielle, avec greffe de cartilage
07.14.11 ↔ Biopsie ouverte de la glande hypophyse, par voie transsphénoïdale	18.71.14 ↔ Reconstruction du pavillon de l'oreille, partielle, avec lambeau microvasculaire
07.14.12 ↔ Biopsie stéréotaxique de la glande hypophyse, par voie transsphénoïdale	18.71.19 ↔ Reconstruction du pavillon de l'oreille, partielle, autre
07.14.99 ↔ Biopsie de la glande hypophyse par voie transsphénoïdale, autre	18.71.20 ↔ Reconstruction du pavillon de l'oreille, totale, SAP
07.15 ↔ Biopsie de glande hypophyse, par voie non précisée	18.71.21 ↔ Reconstruction du pavillon de l'oreille, totale, avecpanseur tissulaire
07.17.00 ↔ Biopsie de la glande pinéale, SAP	18.71.22 ↔ Reconstruction du pavillon de l'oreille, totale, avec lambeau aponévrotique
07.17.10 ↔ Biopsie fermée [percutanée] [à l'aiguille] de la glande pinéale	18.71.23 ↔ Reconstruction du pavillon de l'oreille, totale, avec greffe de cartilage
07.17.11 ↔ Biopsie ouverte de la glande pinéale	18.71.24 ↔ Reconstruction du pavillon de l'oreille, totale, avec lambeau microvasculaire
07.17.12 ↔ Biopsie stéréotaxique de la glande pinéale	18.71.29 ↔ Reconstruction du pavillon de l'oreille, totale, autre
07.17.99 ↔ Biopsie de la glande pinéale, autre	18.71.30 ↔ Implantation de matériel aloplastique dans la reconstruction du pavillon de l'oreille
07.51 ↔ Exploration du champ épiphysaire	18.71.99 ↔ Reconstruction du pavillon de l'oreille, autre
07.52 ↔ Incision de l'épiphyse	20.40 ↔ Mastoïdectomie, SAP
07.53 ↔ Excision partielle de l'épiphyse	20.41 ↔ Mastoïdectomie simple
07.54 ↔ Excision totale de l'épiphyse	20.42 ↔ Mastoïdectomie radicale
07.59 ↔ Opérations de l'épiphyse, autre	20.43.11 ↔ Mastoïdectomie, avec libération du canal fascial, sans décompression du nerf
07.61 ↔ Excision partielle de l'hypophyse par voie sous-frontale	20.43.12 ↔ Mastoïdectomie, avec libération du canal fascial, avec décompression du nerf
07.62 ↔ Excision partielle de l'hypophyse, voie transsphénoïdale	20.44.00 ↔ Mastoïdectomie, résection subtotal de l'os pétreux (pétresectomie subtotal), SAP
07.63 ↔ Excision partielle de l'hypophyse, approche non précisée	20.44.11 ↔ Mastoïdectomie, résection subtotal de l'os pétreux (pétresectomie subtotal), sans oblitération
07.64 ↔ Excision totale de l'hypophyse, voie sous-frontale	20.44.12 ↔ Mastoïdectomie, résection subtotal de l'os pétreux (pétresectomie subtotal), avec oblitération de tissus adipeux
07.65 ↔ Excision totale de l'hypophyse, voie transsphénoïdale	20.44.13 ↔ Mastoïdectomie, résection subtotal de l'os pétreux (pétresectomie subtotal), avec oblitération de tissus musculaires
07.68 ↔ Excision totale de l'hypophyse, autre voie précisée	20.44.14 ↔ Mastoïdectomie, résection subtotal de l'os pétreux (pétresectomie subtotal), avec oblitération de tissus adipeux ainsi que musculaires
07.69 ↔ Excision totale de l'hypophyse, approche non précisée	20.45.10 ↔ Mastoïdectomie, résection partielle de l'os pétreux, SAP
07.71 ↔ Exploration de la fosse hypophysaire	20.45.11 ↔ Mastoïdectomie, résection partielle de l'os pétreux, sans oblitération
07.72 ↔ Incision de l'hypophyse	20.45.12 ↔ Mastoïdectomie, résection partielle de l'os pétreux, avec oblitération de tissus adipeux
07.79 ↔ Opération de l'hypophyse, autre	
16.01 ↔ Orbitotomie avec volet osseux	
16.02 ↔ Orbitotomie avec l'insertion d'implant orbitaire	
16.09 ↔ Orbitotomie, autre	
16.51.00 ↔ Exentération d'orbite avec ablation de structure adjacente, SAP	
16.51.10 ↔ Exentération d'orbite avec ablation de structure adjacente, avec conservation de la peau palpébrale	
16.51.11 ↔ Exentération d'orbite avec ablation de structure adjacente, sans conservation de la peau palpébrale	
16.51.99 ↔ Exentération d'orbite avec ablation de structure adjacente, autre	

20.45.13 ↔	Mastoïdectomie, résection partielle de l'os pétreux, avec oblitération de tissus musculaires	39.72.22 ↔	Embolisation sélective de vaisseaux extracrâniens de la tête et du cou avec liquides embolisants, ballonnets détachables ou filtres (parapluie)
20.45.14 ↔	Mastoïdectomie, résection partielle de l'os pétreux, avec oblitération de tissus adipeux ainsi que musculaires	39.72.24 ↔	Embolisation sélective de vaisseaux extracrâniens de la tête et du cou, avec matériel embolisant adhésif
20.45.15 ↔	Styloïdectomie	39.72.25 ↔	Embolisation sélective de vaisseaux extracrâniens de la tête et du cou par plugs
20.51.10 ↔	Excision de lésion de la cavité tympanique	39.72.29 ↔	Embolisation sélective de vaisseaux extracrâniens de la tête et du cou, autre
20.51.11 ↔	Excision de lésion de l'apex pyramidal	39.77.00 ↔	Intervention endovasculaire transluminale percutanée sur vaisseau(x) intracrânien(s), SAP
20.51.12 ↔	Excision de lésion de la base de l'oreille	39.77.09 ↔	Intervention endovasculaire transluminale percutanée sur vaisseau(x) intracrânien(s), autre
20.79.11 ↔	Cochléosaccotomie	39.77.10 ↔	Angioplastie percutanée à ballonnet de vaisseau(x) intracrânien(s)
20.79.20 ↔	Labyrinthectomie transtympanique	39.77.20 ↔	Bladeangioplastie percutanée de vaisseau(x) intracrânien(s)
20.79.21 ↔	Labyrinthectomie transmastoïdienne	39.77.30 ↔	Angioplastie percutanée au laser de vaisseau(x) intracrânien(s)
20.79.22 ↔	Destruction transtympanique du labyrinthe	39.77.40 ↔	Athérectomie percutanée de vaisseau(x) intracrânien(s)
20.79.23 ↔	Destruction transmastoïdienne du labyrinthe	39.77.50 ↔	Thrombolyse percutanée sélective de vaisseau(x) intracrânien(s)
20.92 ↔	Révision de mastoïdectomie	39.77.60 ↔	Thrombectomie percutanée de vaisseau(x) intracrânien(s), SAP
20.99.10 ↔	Implantation d'ancrages osseux dans l'os pétreux, l'oreille moyenne ou interne	39.77.61 ↔	Thrombectomie percutanée à lame rotative de vaisseau(x) intracrânien(s)
20.99.20 ↔	Fermeture de fistule labyrinthique	39.77.62 ↔	Thrombectomie percutanée de vaisseau(x) intracrânien(s) assistée par stent
20.99.30 ↔	Enlèvement d'implant cochléaire ou d'aide auditive implantable	39.77.69 ↔	Thrombectomie percutanée de vaisseau(x) intracrânien(s), autre
20.99.99 ↔	Autres opérations de l'oreille moyenne et interne, autre	39.77.70 ↔	Extraction endovasculaire percutanée de corps étranger de vaisseau(x) intracrânien(s)
22.51 ↔	Ethmoïdotomie	39.77.80 ↔	Spasmolyse intra-artérielle transluminale percutanée lors de vasospasmes cérébrovasculaires
22.52 ↔	Sphénoïdotomie	39.79.28 ↔	Embolisation ou occlusion par coils, vaisseaux rachidiens
22.63.00 ↔	Ethmoïdectomie, SAP	39.79.38 ↔	Embolisation sélective par liquides embolisants, vaisseaux rachidiens
22.63.10 ↔	Ethmoïdectomie, abord externe	39.79.47 ↔	Embolisation sélective par ballonnets détachables, vaisseaux rachidiens
22.63.11 ↔	Ethmoïdectomie par voie intranasale ou transmaxillaire	39.79.58 ↔	Embolisation sélective par filtres (parapluie), vaisseaux rachidiens
22.63.99 ↔	Ethmoïdectomie, autre	39.79.68 ↔	Embolisation sélective par particules, vaisseaux rachidiens
22.64 ↔	Sphénoïdectomie	39.79.A8 ↔	Embolisation sélective par plugs, vaisseaux rachidiens
38.01 ↔	Incision de vaisseaux intracrâniens	39.B1.11 ↔	Implantation transluminale (percutanée) de stents sans libération de substance médicamenteuse, vaisseaux intracrâniens
38.11 ↔	Endartériectomie de vaisseaux intracrâniens	39.B2.11 ↔	Implantation transluminale (percutanée) de stents avec libération de substance médicamenteuse, vaisseaux intracrâniens
38.31 ↔	Résection de vaisseaux intracrâniens, avec anastomose	39.B3.11 ↔	Implantation transluminale (percutanée) de stents couverts sans libération de substance médicamenteuse, vaisseaux intracrâniens
38.41 ↔	Résection de vaisseaux intracrâniens, avec remplacement	39.B4.11 ↔	Implantation transluminale (percutanée) de stents couverts avec libération de substance médicamenteuse, vaisseaux intracrâniens
38.61 ↔	Autre excision de vaisseaux intracrâniens	39.B5.11 ↔	Implantation transluminale (percutanée) de stents Cheatham-Platinum non couverts, vaisseaux intracrâniens
38.81 ↔	Autre occlusion chirurgicale de vaisseaux intracrâniens	39.B6.11 ↔	Implantation transluminale (percutanée) de stents Cheatham-Platinum couverts, vaisseaux intracrâniens
39.28 ↔	Pontage ou shunt vasculaire extra-intracrânien	39.B7.11 ↔	Implantation transluminale (percutanée) de stents à grand lumen non couverts, vaisseaux intracrâniens
39.2A ↔	Pontage ou shunt vasculaire intra-intracrânien	39.B8.11 ↔	Implantation transluminale (percutanée) de stents à grand lumen couverts, vaisseaux intracrâniens
39.51.00 ↔	Clippage d'anévrisme, SAP	39.BE ↔	Implantation transluminale (percutanée) d'un stent auto-expansible de bifurcation, intracrânienne
39.51.11 ↔	Clippage d'anévrisme intracrânien		
39.51.99 ↔	Clippage d'anévrisme, autre		
39.53 ↔	Réparation de fistule artério-veineuse		
39.56.11 ↔	Réparation de vaisseaux intracrâniens avec patch de tissu		
39.57.11 ↔	Réparation de vaisseaux intracrâniens avec patch synthétique		
39.72.00 ↔	Réparation ou occlusion endovasculaire des vaisseaux de la tête et du cou, SAP		
39.72.09 ↔	Réparation ou occlusion endovasculaire des vaisseaux de la tête et du cou, autre		
39.72.10 ↔	Embolisation sélective de vaisseaux intracrâniens, SAP		
39.72.11 ↔	Embolisation sélective de vaisseaux intracrâniens avec particules ou coils		
39.72.12 ↔	Embolisation sélective de vaisseaux intracrâniens, avec liquides embolisants, ballonnets détachables ou filtres (parapluie)		
39.72.14 ↔	Embolisation sélective de vaisseaux intracrâniens, avec matériel embolisant adhésif		
39.72.15 ↔	Embolisation sélective de vaisseaux intracrâniens par plugs		
39.72.19 ↔	Embolisation sélective de vaisseaux intracrâniens, autre		
39.72.20 ↔	Embolisation sélective de vaisseaux extracrâniens de la tête et du cou, SAP		
39.72.21 ↔	Embolisation sélective de vaisseaux extracrâniens de la tête et du cou avec particules ou coils		

39.BF.11 ↔	Implantation transluminale (percutanée) de micro-stents auto-expansibles, vaisseaux intracrâniens	7A.71.25 ↔	Fusion de vertèbres avec stabilisation de la colonne vertébrale, abord ventral, 5 segments
39.BH.11 ↔	Implantation transluminale (percutanée) de stents pour modulation du flux lors d'anévrismes, vaisseaux intracrâniens	7A.71.26 ↔	Fusion de vertèbres avec stabilisation de la colonne vertébrale, abord ventral, 6 segments
76.92.20 ↔	Insertion d'un implant CAD au niveau des os de la face, sans participation de la boîte crânienne, jusqu'à 2 régions	7A.71.27 ↔	Fusion de vertèbres avec stabilisation de la colonne vertébrale, abord ventral, 7 segments
76.92.21 ↔	Insertion d'un implant CAD au niveau des os de la face, sans participation de la boîte crânienne, 3 régions et plus	7A.71.28 ↔	Fusion de vertèbres avec stabilisation de la colonne vertébrale, abord ventral, 8 segments
76.92.30 ↔	Insertion d'implant CAD pour réparer un défaut maxillaire simple	7A.71.2A ↔	Fusion de vertèbres avec stabilisation de la colonne vertébrale, abord ventral, 9 segments
76.92.31 ↔	Insertion d'implant CAD pour réparer un défaut maxillaire important ou complexe	7A.71.2B ↔	Fusion de vertèbres avec stabilisation de la colonne vertébrale, abord ventral, 10 segments
7A.28.51 ↔	Ostéotomie, colonne vertébrale, stade V	7A.71.2C ↔	Fusion de vertèbres avec stabilisation de la colonne vertébrale, abord ventral, 11 segments
7A.28.61 ↔	Ostéotomie, colonne vertébrale, stade VI	7A.71.2D ↔	Fusion de vertèbres avec stabilisation de la colonne vertébrale, abord ventral, 12 segments
7A.44.21 ↔	Cyphoplastie avec redressement vertébral par ballonnet gonflable, 1 corps vertébral	7A.71.2E ↔	Fusion de vertèbres avec stabilisation de la colonne vertébrale, abord ventral, 13 segments
7A.44.22 ↔	Cyphoplastie avec redressement vertébral par ballonnet gonflable, 2 corps vertébraux	7A.71.2F ↔	Fusion de vertèbres avec stabilisation de la colonne vertébrale, abord ventral, 14 segments et plus
7A.44.23 ↔	Cyphoplastie avec redressement vertébral par ballonnet gonflable, 3 corps vertébraux	7A.72.13 ↔	Stabilisation dynamique de la colonne vertébrale, abord dorsal et dorsolatéral, 3 segments
7A.44.24 ↔	Cyphoplastie avec redressement vertébral par ballonnet gonflable, 4 corps vertébraux et plus	7A.72.14 ↔	Stabilisation dynamique de la colonne vertébrale, abord dorsal et dorsolatéral, 4 segments
7A.44.31 ↔	Cyphoplastie avec redressement vertébral par implant redresseur, 1 corps vertébral	7A.72.15 ↔	Stabilisation dynamique de la colonne vertébrale, abord dorsal et dorsolatéral, 5 segments
7A.44.32 ↔	Cyphoplastie avec redressement vertébral par implant redresseur, 2 corps vertébraux	7A.72.16 ↔	Stabilisation dynamique de la colonne vertébrale, abord dorsal et dorsolatéral, 6 segments
7A.44.33 ↔	Cyphoplastie avec redressement vertébral par implant redresseur, 3 corps vertébraux	7A.72.17 ↔	Stabilisation dynamique de la colonne vertébrale, abord dorsal et dorsolatéral, 7 segments
7A.44.34 ↔	Cyphoplastie avec redressement vertébral par implant redresseur, 4 corps vertébraux et plus	7A.72.18 ↔	Stabilisation dynamique de la colonne vertébrale, abord dorsal et dorsolatéral, 8 segments
7A.44.91 ↔	Cyphoplastie par autre dispositif de redressement vertébral, 1 corps vertébral	7A.72.1A ↔	Stabilisation dynamique de la colonne vertébrale, abord dorsal et dorsolatéral, 9 segments
7A.44.92 ↔	Cyphoplastie par autre dispositif de redressement vertébral, 2 corps vertébraux	7A.72.1B ↔	Stabilisation dynamique de la colonne vertébrale, abord dorsal et dorsolatéral, 10 segments
7A.44.93 ↔	Cyphoplastie par autre dispositif de redressement vertébral, 3 corps vertébraux	7A.72.1C ↔	Stabilisation dynamique de la colonne vertébrale, abord dorsal et dorsolatéral, 11 segments
7A.44.94 ↔	Cyphoplastie par autre dispositif de redressement vertébral, 4 corps vertébraux et plus	7A.72.1D ↔	Stabilisation dynamique de la colonne vertébrale, abord dorsal et dorsolatéral, 12 segments
7A.71.13 ↔	Fusion de vertèbres avec stabilisation de la colonne vertébrale, abord dorsal et dorsolatéral, 3 segments	7A.72.1E ↔	Stabilisation dynamique de la colonne vertébrale, abord dorsal et dorsolatéral, 13 segments
7A.71.14 ↔	Fusion de vertèbres avec stabilisation de la colonne vertébrale, abord dorsal et dorsolatéral, 4 segments	7A.72.1F ↔	Stabilisation dynamique de la colonne vertébrale, abord dorsal et dorsolatéral, 14 segments et plus
7A.71.15 ↔	Fusion de vertèbres avec stabilisation de la colonne vertébrale, abord dorsal et dorsolatéral, 5 segments	7A.72.23 ↔	Stabilisation dynamique de la colonne vertébrale, abord ventral, 3 segments
7A.71.16 ↔	Fusion de vertèbres avec stabilisation de la colonne vertébrale, abord dorsal et dorsolatéral, 6 segments	7A.72.24 ↔	Stabilisation dynamique de la colonne vertébrale, abord ventral, 4 segments
7A.71.17 ↔	Fusion de vertèbres avec stabilisation de la colonne vertébrale, abord dorsal et dorsolatéral, 7 segments	7A.72.25 ↔	Stabilisation dynamique de la colonne vertébrale, abord ventral, 5 segments
7A.71.18 ↔	Fusion de vertèbres avec stabilisation de la colonne vertébrale, abord dorsal et dorsolatéral, 8 segments	7A.72.26 ↔	Stabilisation dynamique de la colonne vertébrale, abord ventral, 6 segments
7A.71.1A ↔	Fusion de vertèbres avec stabilisation de la colonne vertébrale, abord dorsal et dorsolatéral, 9 segments	7A.72.27 ↔	Stabilisation dynamique de la colonne vertébrale, abord ventral, 7 segments
7A.71.1B ↔	Fusion de vertèbres avec stabilisation de la colonne vertébrale, abord dorsal et dorsolatéral, 10 segments	7A.72.28 ↔	Stabilisation dynamique de la colonne vertébrale, abord ventral, 8 segments
7A.71.1C ↔	Fusion de vertèbres avec stabilisation de la colonne vertébrale, abord dorsal et dorsolatéral, 11 segments	7A.72.2A ↔	Stabilisation dynamique de la colonne vertébrale, abord ventral, 9 segments
7A.71.1D ↔	Fusion de vertèbres avec stabilisation de la colonne vertébrale, abord dorsal et dorsolatéral, 12 segments	7A.72.2B ↔	Stabilisation dynamique de la colonne vertébrale, abord ventral, 10 segments
7A.71.1E ↔	Fusion de vertèbres avec stabilisation de la colonne vertébrale, abord dorsal et dorsolatéral, 13 segments	7A.72.2C ↔	Stabilisation dynamique de la colonne vertébrale, abord ventral, 11 segments
7A.71.1F ↔	Fusion de vertèbres avec stabilisation de la colonne vertébrale, abord dorsal et dorsolatéral, 14 segments et plus	7A.72.2D ↔	Stabilisation dynamique de la colonne vertébrale, abord ventral, 12 segments
7A.71.23 ↔	Fusion de vertèbres avec stabilisation de la colonne vertébrale, abord ventral, 3 segments	7A.72.2E ↔	Stabilisation dynamique de la colonne vertébrale, abord ventral, 13 segments
7A.71.24 ↔	Fusion de vertèbres avec stabilisation de la colonne vertébrale, abord ventral, 4 segments	7A.72.2F ↔	Stabilisation dynamique de la colonne vertébrale, abord ventral, 14 segments et plus
		92.39.00 ↔	Autre radiochirurgie stéréotaxique, SAP
		92.39.01 ↔	Autre radiothérapie de haut voltage, radiochirurgie stéréotaxique, fractionnée, cérébrale, SAP

- 92.39.11 ↔ Autre radiothérapie de haut voltage, radiochirurgie stéréotaxique, fractionnée, extracrânébrale, SAP
- 92.39.20 ↔ Autre radiothérapie de haut voltage, radiochirurgie stéréotaxique, fractionnée: crânébrale, radiothérapie à intensité modulée
- 92.39.21 ↔ Autre radiothérapie de haut voltage, radiochirurgie stéréotaxique, fractionnée: crânébrale, Intensity Modulated Arc Therapy (IMAT).
- 92.39.22 ↔ Autre radiothérapie de haut voltage, radiochirurgie stéréotaxique, fractionnée: crânébrale, guidée par l'image
- 92.39.29 ↔ Autre radiothérapie de haut voltage, radiochirurgie stéréotaxique, fractionnée, crânébrale, autre
- 92.39.30 ↔ Autre radiothérapie de haut voltage, radiochirurgie stéréotaxique, fractionnée: extracrânébrale, radiothérapie avec modulation d'intensité
- 92.39.31 ↔ Autre radiothérapie de haut voltage, radiochirurgie stéréotaxique, fractionnée: extracrânébrale, Intensity Modulated Arc Therapy (IMAT).
- 92.39.32 ↔ Autre radiothérapie de haut voltage, radiochirurgie stéréotaxique, fractionnée: extracrânébrale, guidée par l'image
- 92.39.39 ↔ Autre radiothérapie de haut voltage, radiochirurgie stéréotaxique, fractionnée, extracrânébrale, autre

Procédure B20-4

- 99.B7.13 ‡↔ Traitement complexe de médecine intensive, 185 à 360 points de dépense
- 99.B7.14 ‡↔ Traitement complexe de médecine intensive, 361 à 552 points de dépense
- 99.B7.15 ‡↔ Traitement complexe de médecine intensive, 553 à 828 points de dépense
- 99.B7.16 ‡↔ Traitement complexe de médecine intensive, 829 à 1104 points de dépense
- 99.B7.17 ‡↔ Traitement complexe de médecine intensive, 1105 à 1380 points de dépense
- 99.B7.18 ‡↔ Traitement complexe de médecine intensive, 1381 à 1656 points de dépense
- 99.B7.1A ‡↔ Traitement complexe de médecine intensive, 1657 à 1932 points de dépense
- 99.B7.1B ‡↔ Traitement complexe de médecine intensive, 1933 à 2208 points de dépense
- 99.B7.1C ‡↔ Traitement complexe de médecine intensive, 2209 à 2484 points de dépense
- 99.B7.1D ‡↔ Traitement complexe de médecine intensive, 2485 à 2760 points de dépense
- 99.B7.1E ‡↔ Traitement complexe de médecine intensive, 2761 à 3220 points de dépense
- 99.B7.1F ‡↔ Traitement complexe de médecine intensive, 3221 à 3680 points de dépense
- 99.B7.1G ‡↔ Traitement complexe de médecine intensive, 3681 à 4600 points de dépense
- 99.B7.1H ‡↔ Traitement complexe de médecine intensive, 4601 à 5520 points de dépense
- 99.B7.1I ‡↔ Traitement complexe de médecine intensive, 5521 à 7360 points de dépense
- 99.B7.1J ‡↔ Traitement complexe de médecine intensive, 7361 à 9200 points de dépense
- 99.B7.1K ‡↔ Traitement complexe de médecine intensive, 9201 à 11040 points de dépense
- 99.B7.1L ‡↔ Traitement complexe de médecine intensive, 11041 à 13800 points de dépense
- 99.B7.1M ‡↔ Traitement complexe de médecine intensive, 13801 à 16560 points de dépense
- 99.B7.1N ‡↔ Traitement complexe de médecine intensive, 16561 à 19320 points de dépense
- 99.B7.1O ‡↔ Traitement complexe de médecine intensive, 19321 points de dépense et plus
- 99.B7.21 ‡↔ Traitement complexe de médecine intensive chez l'enfant (procédure de base), 197 à 392 points de dépense
- 99.B7.22 ‡↔ Traitement complexe de médecine intensive chez l'enfant (procédure de base), 393 à 588 points de dépense
- 99.B7.23 ‡↔ Traitement complexe de médecine intensive chez l'enfant (procédure de base), 589 à 784 points de dépense
- 99.B7.24 ‡↔ Traitement complexe de médecine intensive chez l'enfant (procédure de base), 785 à 980 points de dépense
- 99.B7.25 ‡↔ Traitement complexe de médecine intensive chez l'enfant (procédure de base), 981 à 1176 points de dépense
- 99.B7.26 ‡↔ Traitement complexe de médecine intensive chez l'enfant (procédure de base), 1177 à 1470 points de dépense
- 99.B7.27 ‡↔ Traitement complexe de médecine intensive chez l'enfant (procédure de base), 1471 à 1764 points de dépense
- 99.B7.28 ‡↔ Traitement complexe de médecine intensive chez l'enfant (procédure de base), 1765 à 2058 points de dépense
- 99.B7.2A ‡↔ Traitement complexe de médecine intensive chez l'enfant (procédure de base), 2059 à 2352 points de dépense
- 99.B7.2B ‡↔ Traitement complexe de médecine intensive chez l'enfant (procédure de base), 2353 à 2646 points de dépense
- 99.B7.2C ‡↔ Traitement complexe de médecine intensive chez l'enfant (procédure de base), 2647 à 2940 points de dépense
- 99.B7.2D ‡↔ Traitement complexe de médecine intensive chez l'enfant (procédure de base), 2941 à 3430 points de dépense
- 99.B7.2E ‡↔ Traitement complexe de médecine intensive chez l'enfant (procédure de base), 3431 à 3920 points de dépense
- 99.B7.2F ‡↔ Traitement complexe de médecine intensive chez l'enfant (procédure de base), 3921 à 4410 points de dépense
- 99.B7.2G ‡↔ Traitement complexe de médecine intensive chez l'enfant (procédure de base), 4411 à 4900 points de dépense
- 99.B7.2H ‡↔ Traitement complexe de médecine intensive chez l'enfant (procédure de base), 4901 à 5880 points de dépense
- 99.B7.2I ‡↔ Traitement complexe de médecine intensive chez l'enfant (procédure de base), 5881 à 6860 points de dépense
- 99.B7.2J ‡↔ Traitement complexe de médecine intensive chez l'enfant (procédure de base), 6861 à 7840 points de dépense
- 99.B7.2K ‡↔ Traitement complexe de médecine intensive chez l'enfant (procédure de base), 7841 à 9800 points de dépense
- 99.B7.2L ‡↔ Traitement complexe de médecine intensive chez l'enfant (procédure de base), 9801 à 11760 points de dépense
- 99.B7.2M ‡↔ Traitement complexe de médecine intensive chez l'enfant (procédure de base), 11761 à 13720 points de dépense
- 99.B7.2N ‡↔ Traitement complexe de médecine intensive chez l'enfant (procédure de base), 13721 à 16660 points de dépense

99.B7.2O †↔ Traitement complexe de médecine intensive chez l'enfant (procédure de base), 16661 à 19600 points de dépense	99.B8.21 †↔ Traitement complexe en U-IMC chez l'enfant, 197 à 392 points de dépense
99.B7.2P †↔ Traitement complexe de médecine intensive chez l'enfant (procédure de base), 19601 points de dépense et plus	99.B8.22 †↔ Traitement complexe en U-IMC chez l'enfant, 393 à 588 points de dépense
99.B8.13 †↔ Traitement complexe en U-IMC chez l'adulte, 185 à 360 points de dépense	99.B8.23 †↔ Traitement complexe en U-IMC chez l'enfant, 589 à 784 points de dépense
99.B8.14 †↔ Traitement complexe en U-IMC chez l'adulte, 361 à 552 points de dépense	99.B8.24 †↔ Traitement complexe en U-IMC chez l'enfant, 785 à 980 points de dépense
99.B8.15 †↔ Traitement complexe en U-IMC chez l'adulte, 553 à 828 points de dépense	99.B8.25 †↔ Traitement complexe en U-IMC chez l'enfant, 981 à 1176 points de dépense
99.B8.16 †↔ Traitement complexe en U-IMC chez l'adulte, 829 à 1104 points de dépense	99.B8.26 †↔ Traitement complexe en U-IMC chez l'enfant, 1177 à 1470 points de dépense
99.B8.17 †↔ Traitement complexe en U-IMC chez l'adulte, 1105 à 1380 points de dépense	99.B8.27 †↔ Traitement complexe en U-IMC chez l'enfant, 1471 à 1764 points de dépense
99.B8.18 †↔ Traitement complexe en U-IMC chez l'adulte, 1381 à 1656 points de dépense	99.B8.28 †↔ Traitement complexe en U-IMC chez l'enfant, 1765 à 2058 points de dépense
99.B8.1A †↔ Traitement complexe en U-IMC chez l'adulte, 1657 à 1932 points de dépense	99.B8.2A †↔ Traitement complexe en U-IMC chez l'enfant, 2059 à 2352 points de dépense
99.B8.1B †↔ Traitement complexe en U-IMC chez l'adulte, 1933 à 2208 points de dépense	99.B8.2B †↔ Traitement complexe en U-IMC chez l'enfant, 2353 à 2646 points de dépense
99.B8.1C †↔ Traitement complexe en U-IMC chez l'adulte, 2209 à 2484 points de dépense	99.B8.2C †↔ Traitement complexe en U-IMC chez l'enfant, 2647 à 2940 points de dépense
99.B8.1D †↔ Traitement complexe en U-IMC chez l'adulte, 2485 à 2760 points de dépense	99.B8.2D †↔ Traitement complexe en U-IMC chez l'enfant, 2941 à 3430 points de dépense
99.B8.1E †↔ Traitement complexe en U-IMC chez l'adulte, 2761 à 3220 points de dépense	99.B8.2E †↔ Traitement complexe en U-IMC chez l'enfant, 3431 à 3920 points de dépense
99.B8.1F †↔ Traitement complexe en U-IMC chez l'adulte, 3221 à 3680 points de dépense	99.B8.2F †↔ Traitement complexe en U-IMC chez l'enfant, 3921 à 4410 points de dépense
99.B8.1G †↔ Traitement complexe en U-IMC chez l'adulte, 3681 à 4600 points de dépense	99.B8.2G †↔ Traitement complexe en U-IMC chez l'enfant, 4411 à 4900 points de dépense
99.B8.1H †↔ Traitement complexe en U-IMC chez l'adulte, 4601 à 5520 points de dépense	99.B8.2H †↔ Traitement complexe en U-IMC chez l'enfant, 4901 à 5880 points de dépense
99.B8.1I †↔ Traitement complexe en U-IMC chez l'adulte, 5521 à 7360 points de dépense	99.B8.2I †↔ Traitement complexe en U-IMC chez l'enfant, 5881 à 6860 points de dépense
99.B8.1J †↔ Traitement complexe en U-IMC chez l'adulte, 7361 à 9200 points de dépense	99.B8.2J †↔ Traitement complexe en U-IMC chez l'enfant, 6861 à 7840 points de dépense
99.B8.1K †↔ Traitement complexe en U-IMC chez l'adulte, 9201 à 11040 points de dépense	99.B8.2K †↔ Traitement complexe en U-IMC chez l'enfant, 7841 à 9800 points de dépense
99.B8.1L †↔ Traitement complexe en U-IMC chez l'adulte, 11041 à 13800 points de dépense	99.B8.2L †↔ Traitement complexe en U-IMC chez l'enfant, 9801 à 11760 points de dépense
99.B8.1M †↔ Traitement complexe en U-IMC chez l'adulte, 13801 à 16560 points de dépense	99.B8.2M †↔ Traitement complexe en U-IMC chez l'enfant, 11761 à 13720 points de dépense
99.B8.1N †↔ Traitement complexe en U-IMC chez l'adulte, 16561 à 19320 points de dépense	99.B8.2N †↔ Traitement complexe en U-IMC chez l'enfant, 13721 à 16660 points de dépense
99.B8.1O †↔ Traitement complexe en U-IMC chez l'adulte, 19321 points de dépense et plus	99.B8.2O †↔ Traitement complexe en U-IMC chez l'enfant, 16661 à 19600 points de dépense
	99.B8.2P †↔ Traitement complexe en U-IMC chez l'enfant, 19601 points de dépense et plus

Procédure B20-5

99.B7.12 †↔ Traitement complexe de médecine intensive, 120 à 184 points de dépense	99.B7.1C †↔ Traitement complexe de médecine intensive, 2209 à 2484 points de dépense
99.B7.13 †↔ Traitement complexe de médecine intensive, 185 à 360 points de dépense	99.B7.1D †↔ Traitement complexe de médecine intensive, 2485 à 2760 points de dépense
99.B7.14 †↔ Traitement complexe de médecine intensive, 361 à 552 points de dépense	99.B7.1E †↔ Traitement complexe de médecine intensive, 2761 à 3220 points de dépense
99.B7.15 †↔ Traitement complexe de médecine intensive, 553 à 828 points de dépense	99.B7.1F †↔ Traitement complexe de médecine intensive, 3221 à 3680 points de dépense
99.B7.16 †↔ Traitement complexe de médecine intensive, 829 à 1104 points de dépense	99.B7.1G †↔ Traitement complexe de médecine intensive, 3681 à 4600 points de dépense
99.B7.17 †↔ Traitement complexe de médecine intensive, 1105 à 1380 points de dépense	99.B7.1H †↔ Traitement complexe de médecine intensive, 4601 à 5520 points de dépense
99.B7.18 †↔ Traitement complexe de médecine intensive, 1381 à 1656 points de dépense	99.B7.1I †↔ Traitement complexe de médecine intensive, 5521 à 7360 points de dépense
99.B7.1A †↔ Traitement complexe de médecine intensive, 1657 à 1932 points de dépense	99.B7.1J †↔ Traitement complexe de médecine intensive, 7361 à 9200 points de dépense
99.B7.1B †↔ Traitement complexe de médecine intensive, 1933 à 2208 points de dépense	99.B7.1K †↔ Traitement complexe de médecine intensive, 9201 à 11040 points de dépense

99.B7.1L ‡↔ Traitement complexe de médecine intensive, 11041 à 13800 points de dépense	99.B7.1N ‡↔ Traitement complexe de médecine intensive, 16561 à 19320 points de dépense
99.B7.1M ‡↔ Traitement complexe de médecine intensive, 13801 à 16560 points de dépense	99.B7.1O ‡↔ Traitement complexe de médecine intensive, 19321 points de dépense et plus

Procédure B20-6

01.12.00 ↔ Biopsie de méninges cérébrales à ciel ouvert, SAP	01.24.3G ↔ Abord de la base du crâne, voie transnasale-transptérygoïdienne
01.12.10 ↔ Biopsie stéréotaxique de méninges cérébrales, à ciel ouvert	01.24.99 ↔ Autre craniotomie, autre
01.12.99 ↔ Biopsie de méninges cérébrales à ciel ouvert, autre	01.25.00 ↔ Autre craniectomie, SAP
01.14.00 ↔ Biopsie du cerveau à ciel ouvert, SAP	01.25.10 ↔ Autre craniectomie avec décompression
01.14.10 ↔ Biopsie stéréotaxique du cerveau à ciel ouvert	01.25.11 ↔ Autre craniectomie pour évacuation d'hématome épidual
01.14.99 ↔ Biopsie du cerveau à ciel ouvert, autre	01.25.12 ↔ Autre craniectomie pour évacuation d'empyème épidual
01.15 ↔ Biopsie du crâne	01.25.13 ↔ Autre craniectomie, extraction de corps étranger des os crâniens ou de l'espace épidual
01.21 ↔ Incision et drainage de sinus crânien	01.25.14 ↔ Autre craniectomie, insertion de matériel alloplastique ou de réservoir médicamenteux dans les os crâniens ou l'espace épidual
01.23.00 ↔ Réouverture de site de craniotomie [Recraniotomie], SAP	01.25.19 ↔ Autre craniectomie pour drainage de liquide épidual ou pour d'autres raisons
01.23.10 ↔ Recraniotomie avec mise en place de drain	01.25.20 ↔ Autre craniectomie, recraniectomie avec mise en place de drain
01.23.20 ↔ Recraniotomie avec ablation de matériel alloplastique ou de réservoir médicamenteux des os crâniens	01.25.21 ↔ Autre craniotomie, recraniectomie pour ablation de matériel alloplastique ou de réservoir médicamenteux des os crâniens ou de l'espace épidual
01.23.21 ↔ Recraniotomie avec ablation de matériel alloplastique ou de réservoir médicamenteux de l'espace épidual	01.25.99 ↔ Autre craniectomie, autre
01.23.29 ↔ Recraniotomie avec ablation d'autre matériel	01.26 ↔ Insertion et remplacement de cathéter dans la cavité crânienne ou le tissu cérébral
01.23.99 ↔ Recraniotomie, autre	01.29.00 ↔ Révision sans remplacement de cathéter(s) de la cavité crânienne ou de tissu cérébral, SAP
01.24.00 ↔ Autre craniotomie, SAP	01.29.10 ↔ Révision stéréotaxique sans remplacement de cathéter(s) intracérébral(aux) pour perfusion intraventriculaire
01.24.10 ↔ Autre craniotomie avec décompression	01.29.99 ↔ Révision sans remplacement de cathéter(s) de la cavité crânienne ou de tissu cérébral, autre
01.24.11 ↔ Autre craniotomie pour évacuation d'hématome épidual	01.39.00 ↔ Autre incision du cerveau, SAP
01.24.12 ↔ Autre craniotomie pour évacuation d'empyème épidual	01.39.19 ↔ Autre incision du cerveau, évacuation d'autre liquide intracérébral
01.24.13 ↔ Autre craniotomie, insertion de matériel alloplastique ou de réservoir médicamenteux dans les os crâniens ou l'espace épidual	01.39.29 ↔ Autre incision du cerveau, évacuation stéréotaxique d'autre liquide intracranien
01.24.14 ↔ Autre craniotomie, ablation de matériel alloplastique ou de réservoir médicamenteux des os crâniens ou de l'espace épidual	01.39.30 ↔ Autre incision du cerveau, extraction de corps étranger intracérébral
01.24.15 ↔ Autre craniotomie, extraction de corps étranger des os crâniens ou de l'espace épidual	01.39.40 ↔ Mise en place de dispositif de drainage externe de liquide céphalo-rachidien (ventriculaire, cisternal, sous-dural)
01.24.16 ↔ Autre craniotomie pour autre drainage de liquide épidual ou pour d'autres raisons	01.39.41 ↔ Mise en place de réservoir de liquide céphalo-rachidien (ventriculaire, cisternal, sous-dural)
01.24.20 ↔ Craniotomie, abord par la calotte crânienne, SAP	01.39.42 ↔ Enlèvement de réservoir de liquide céphalo-rachidien (ventriculaire, cisternal, sous-dural)
01.24.22 ↔ Craniotomie stéréotaxique, abord par la calotte crânienne	01.39.50 ↔ Enlèvement d'implant intracranien
01.24.29 ↔ Craniotomie, abord par la calotte crânienne, autre	01.39.99 ↔ Autre incision du cerveau, autre
01.24.30 ↔ Abord de la base du crâne, SAP	01.51.00 ↔ Excision et destruction de lésion ou tissu du cerveau et des méninges cérébrales, SAP
01.24.31 ↔ Abord de la base du crâne, voie transorale	01.51.10 ↔ Excision de tissu tumoral des méninges cérébrales avec préparation de tissus adjacents infiltrés
01.24.32 ↔ Abord de la base du crâne, voie transorale, avec division du voile du palais	01.51.19 ↔ Excision de tissu ou de lésion méningée cérébrale, autre
01.24.33 ↔ Abord de la base du crâne, voie transorale, avec division du voile du palais ainsi que du palais osseux	01.51.21 ↔ Excision de tissu intracérébral de tumeur primaire
01.24.34 ↔ Abord de la base du crâne, voie transphénoïdale	01.51.22 ↔ Excision de tissu intracérébral de tumeur d'origine non cérébrale
01.24.35 ↔ Abord de la base du crâne, voie transtethmoïdale	01.51.29 ↔ Excision de lésion ou tissu du cerveau, autre
01.24.36 ↔ Abord de la base du crâne, voie transmastoïdienne	01.51.31 ↔ Destruction de lésion ou de tissu des méninges
01.24.37 ↔ Abord de la base du crâne, voie translabyrinthique	01.51.41 ↔ Destruction de tissu intracérébral de tumeur primaire
01.24.38 ↔ Abord de la base du crâne, voie transpyramidale	01.51.42 ↔ Destruction de tissu intracérébral de tumeur d'origine non cérébrale
01.24.39 ↔ Abord de la base du crâne, autre	
01.24.3A ↔ Abord de la base du crâne, voie transcondyloïde	
01.24.3B ↔ Abord de la base du crâne, voie transorbitaire	
01.24.3C ↔ Abord de la base du crâne, avec ostéotomie type Le Fort I	
01.24.3D ↔ Abord de la base du crâne, voie transnasale-transcribroïde	
01.24.3E ↔ Abord de la base du crâne, voie transnasale-transclivale	
01.24.3F ↔ Abord de la base du crâne, voie transorale-transclivale	

01.51.49 ↔	Destruction de tissus ou de lésion du cerveau, autre	02.51.00 ↔	Synangiose, SAP
01.52.00 ↔	Hémisphérectomie, SAP	02.51.11 ↔	EDAS (encéphalo-duro-artério-synangiose)
01.52.10 ↔	Hémisphérectomie, tissu intracérébral de tumeur cérébrale primaire	02.51.12 ↔	EDAS (encéphalo-duro-artério-synangiose), application de la dure-mère inversée sur le cortex cérébral
01.52.11 ↔	Hémisphérectomie, tissu intracérébral de tumeur cérébrale d'origine non cérébrale	02.51.13 ↔	EDAS (encéphalo-duro-artério-synangiose), application d'une artère et de la dure-mère inversée sur le cortex cérébral
01.52.99 ↔	Hémisphérectomie, autre	02.51.14 ↔	EMS (encéphalo-myo-synangiose)
01.53.00 ↔	Lobectomie du cerveau, SAP	02.51.15 ↔	EGPS (encéphalo-galéo-périosto-synangiose)
01.53.10 ↔	Lobectomie du cerveau, tissu intracérébral de tumeur cérébrale primaire	02.51.99 ↔	Synangiose, autre
01.53.11 ↔	Lobectomie du cerveau, tissu intracérébral de tumeur cérébrale d'origine non cérébrale	02.92 ↔	Réparation du cerveau
01.53.99 ↔	Lobectomie du cerveau, autre	02.93.30 ↔	Implantation ou remplacement d'électrodes pour neurostimulation intracrânienne, SAP
01.59 ↔	Autre excision ou destruction de tissus cérébraux ou méninges, autre	02.93.31 ↔	Implantation ou remplacement de micro-électrode(s) temporaire(s) de dérivation et de stimulation monoculaire
01.6X.10 ↔	Excision et destruction de tissu tumoral de la base du crâne	02.93.32 ↔	Implantation ou remplacement de micro-électrode(s) temporaire(s) de dérivation et de stimulation multiloculaire
01.6X.11 ↔	Excision et destruction de tissu tumoral de la calotte crânienne	02.93.33 ↔	Implantation ou remplacement de micro-électrode(s) permanente(s) de dérivation et de stimulation monoculaire
01.6X.20 ↔	Excision et destruction d'autre tissu pathologique de la base du crâne	02.93.34 ↔	Implantation ou remplacement de micro-électrode(s) permanente(s) de dérivation et de stimulation multiloculaire
01.6X.21 ↔	Excision et destruction d'autre tissu pathologique de la calotte crânienne	02.93.39 ↔	Implantation ou remplacement d'électrodes pour neurostimulation intracrânienne, autre
01.6X.22 ↔	Excision et destruction d'autre tissu pathologique de la base et de la calotte crâniennes (avec méninges)	02.93.40 ↔	Révision sans remplacement d'électrodes pour neurostimulation intracrânienne, SAP
02.01 ↔	Ouverture de suture crânienne	02.93.41 ↔	Révision sans remplacement d'électrodes pour neurostimulation intracrânienne, stéréotaxique, système permanent à une électrode pour stimulation permanente
02.02 ↔	Élévation de fragments osseux résultant de fracture du crâne	02.93.42 ↔	Révision sans remplacement d'électrodes pour neurostimulation intracrânienne, stéréotaxique, système permanent à plusieurs électrodes pour stimulation permanente
02.03 ↔	Confection de volet osseux crânien	02.93.49 ↔	Révision sans remplacement d'électrodes pour neurostimulation intracrânienne, autre
02.04.00 ↔	Grefte d'os crânien, SAP	02.93.51 ↔	Enlèvement des électrodes pour neurostimulation intracrânienne
02.04.10 ↔	Grefte d'os crânien, voûte du crâne	02.96 ↔	Insertion d'électrodes sphénoïdales
02.04.99 ↔	Grefte d'os crânien, autre	02.99.10 ↔	Interventions stéréotaxiques au niveau du liquide céphalo-rachidien
02.05.00 ↔	Insertion de plaques osseuses crâniennes, SAP	02.99.11 ↔	Implantation et explantation stéréotaxique de matériel radioactif en tant qu'intervention indépendante
02.05.10 ↔	Insertion d'un implant CAD au niveau des os de la boîte crânienne sans participation des os de la face, défaut simple	02.99.12 ↔	Implantation stéréotaxique de tissus dans le crâne, le cerveau et les méninges cérébrales
02.05.11 ↔	Insertion d'un implant CAD au niveau des os de la boîte crânienne sans participation des os de la face, défaut important ou complexe	02.99.13 ↔	Instillation stéréotaxique de médicaments en tant qu'intervention indépendante
02.05.20 ↔	Insertion d'un implant CAD au niveau des os de la boîte crânienne avec participation orbitaire, temporale ou frontale, jusqu'à 2 régions	02.99.14 ↔	Implantation, révision ou remplacement stéréotaxique de cathéter(s) intracérébral(aux) pour perfusion intraventriculaire
02.05.30 ↔	Insertion d'un implant CAD au niveau des os de la boîte crânienne avec participation de plusieurs régions de la face, 3 régions et plus	02.99.20 ↔	Conversion d'une dérivation (drainage) de liquide céphalo-rachidien en une dérivation multiple
02.05.41 ↔	Réinsertion de plaque osseuse autologue au niveau de la boîte crânienne	02.99.29 ↔	Autre révision et enlèvement de dérivation de liquide céphalo-rachidien
02.05.99 ↔	Insertion de plaques osseuses crâniennes, autre	02.99.30 ↔	Implantation ou remplacement de capteur de mesure intracrânien
02.06.00 ↔	Autre ostéoplastie crânienne, SAP	02.99.31 ↔	Révision sans remplacement de capteur de mesure intracrânien
02.06.10 ↔	Cranioplastie fronto-orbitaire pour transposition	02.99.40 ↔	Implantation ou remplacement de neuroprothèse
02.06.20 ↔	Reconstruction de la boîte crânienne sans participation des os faciaux, avec un implant simple (ciment osseux, matériau alloplastique)	02.99.41 ↔	Révision sans remplacement de neuroprothèse
02.06.30 ↔	Reconstruction de la boîte crânienne et des os faciaux avec un implant simple (ciment osseux, matériau alloplastique)	02.99.50 ↔	Implantation et enlèvement de système de cathéter à ballonnet pour brachythérapie intracérébrale
02.06.99 ↔	Ostéoplastie crânienne, autre	02.99.90 ↔	Autre opération stéréotaxique du crâne, du cerveau et des méninges cérébrales
02.07 ↔	Enlèvement de plaque crânienne	04.01.00 ↔	Excision de neurinome du nerf auditif, SAP
02.11 ↔	Suture simple de la dure-mère cérébrale		
02.12.00 ↔	Autre réparation de méninges cérébrales, SAP		
02.12.10 ↔	Autre réparation de méninges cérébrales sans cranioplastie		
02.12.20 ↔	Autre réparation de méninges cérébrales avec cranioplastie		
02.12.21 ↔	Autre duroplastie avec cranioplastie de la convexité		
02.12.22 ↔	Autre duroplastie avec cranioplastie de la charnière crânio-cervicale		
02.12.31 ↔	Duroplastie fronto-basale avec lambeau pédiculé		
02.12.99 ↔	Autre réparation de méninges cérébrales, autre		
02.13 ↔	Ligature de vaisseaux méningés		
02.14 ↔	Excision du plexus choroïde		

04.01.10 ↔	Excision de neurinome du nerf auditif par craniotomie	16.52.11 ↔	Exentération d'orbite avec enlèvement thérapeutique d'os de l'orbite, sans conservation de la peau palpébrale
04.01.11 ↔	Excision de neurinome du nerf auditif, par voie translabirynthique	16.52.99 ↔	Exentération d'orbite avec enlèvement thérapeutique d'os de l'orbite, autre
04.01.99 ↔	Excision de neurinome du nerf auditif, autre	16.59.00 ↔	Autre exentération d'orbite, SAP
04.41 ↔	Décompression de la racine du nerf trijumeau	16.59.10 ↔	Autre exentération d'orbite avec conservation de la peau palpébrale
07.13.00 ↔	Biopsie de la glande hypophyse, par voie transfrontale, SAP	16.59.11 ↔	Autre exentération d'orbite sans conservation de la peau palpébrale
07.13.10 ↔	Biopsie fermée [percutanée] [à l'aiguille] de la glande hypophyse, par voie transfrontale	16.59.99 ↔	Autre exentération d'orbite, autre
07.13.11 ↔	Biopsie ouverte de la glande hypophyse, par voie transfrontale	16.63 ↔	Révision de cavité d'énucléation avec greffe
07.13.12 ↔	Biopsie stéréotaxique de la glande hypophyse, par voie transfrontale	16.64 ↔	Autre révision de cavité d'énucléation
07.13.99 ↔	Biopsie de la glande hypophyse par voie transfrontale, autre	16.66 ↔	Autre révision après exentération de cavité orbitaire
07.14.00 ↔	Biopsie de la glande hypophyse par voie transsphénoïdale, SAP	18.71.00 ↔	Reconstruction du pavillon de l'oreille, SAP
07.14.10 ↔	Biopsie fermée [percutanée] [à l'aiguille] de la glande hypophyse par voie transsphénoïdale	18.71.10 ↔	Reconstruction du pavillon de l'oreille, partielle, SAP
07.14.11 ↔	Biopsie ouverte de la glande hypophyse, par voie transsphénoïdale	18.71.11 ↔	Reconstruction du pavillon de l'oreille, partielle, avecpanseur tissulaire
07.14.12 ↔	Biopsie stéréotaxique de la glande hypophyse, par voie transsphénoïdale	18.71.12 ↔	Reconstruction du pavillon de l'oreille, partielle, avec lambeau aponévrotique
07.14.99 ↔	Biopsie de la glande hypophyse par voie transsphénoïdale, autre	18.71.13 ↔	Reconstruction du pavillon de l'oreille, partielle, avec greffe de cartilage
07.15 ↔	Biopsie de glande hypophyse, par voie non précisée	18.71.14 ↔	Reconstruction du pavillon de l'oreille, partielle, avec lambeau microvasculaire
07.17.00 ↔	Biopsie de la glande pinéale, SAP	18.71.19 ↔	Reconstruction du pavillon de l'oreille, partielle, autre
07.17.10 ↔	Biopsie fermée [percutanée] [à l'aiguille] de la glande pinéale	18.71.20 ↔	Reconstruction du pavillon de l'oreille, totale, SAP
07.17.11 ↔	Biopsie ouverte de la glande pinéale	18.71.21 ↔	Reconstruction du pavillon de l'oreille, totale, avecpanseur tissulaire
07.17.12 ↔	Biopsie stéréotaxique de la glande pinéale	18.71.22 ↔	Reconstruction du pavillon de l'oreille, totale, avec lambeau aponévrotique
07.17.99 ↔	Biopsie de la glande pinéale, autre	18.71.23 ↔	Reconstruction du pavillon de l'oreille, totale, avec greffe de cartilage
07.51 ↔	Exploration du champ épiphysaire	18.71.24 ↔	Reconstruction du pavillon de l'oreille, totale, avec lambeau microvasculaire
07.52 ↔	Incision de l'épiphyse	18.71.29 ↔	Reconstruction du pavillon de l'oreille, totale, autre
07.53 ↔	Excision partielle de l'épiphyse	18.71.30 ↔	Implantation de matériel alloplastique dans la reconstruction du pavillon de l'oreille
07.54 ↔	Excision totale de l'épiphyse	18.71.99 ↔	Reconstruction du pavillon de l'oreille, autre
07.59 ↔	Opérations de l'épiphyse, autre	19.11 ↔	Stapédectomie et plastie de l'étrier avec mise en place et ajustement d'une prothèse de l'étrier
07.61 ↔	Excision partielle de l'hypophyse par voie sous-frontale	19.19.00 ↔	Autre stapédectomie et plastie de l'étrier, SAP
07.62 ↔	Excision partielle de l'hypophyse, voie transsphénoïdale	19.19.10 ↔	Stapédectomie, avec remplacement de l'étrier par implant autologue
07.63 ↔	Excision partielle de l'hypophyse, approche non précisée	19.19.11 ↔	Stapédectomie, avec remplacement de l'étrier par implant alloplastique
07.64 ↔	Excision totale de l'hypophyse, voie sous-frontale	19.19.12 ↔	Malléostapédotomie
07.65 ↔	Excision totale de l'hypophyse, voie transsphénoïdale	19.19.99 ↔	Autre stapédectomie et plastie de l'étrier, autre
07.68 ↔	Excision totale de l'hypophyse, autre voie précisée	19.21 ↔	Révision de stapédotomie, de stapédectomie et de plastie de l'étrier, avec remplacement de l'enclume
07.69 ↔	Excision totale de l'hypophyse, approche non précisée	19.29.00 ↔	Autre révision de stapédotomie, de stapédectomie et de plastie de l'étrier, SAP
07.71 ↔	Exploration de la fosse hypophysaire	19.29.10 ↔	Autre révision de stapédotomie et de stapédectomie avec prothèse de l'étrier
07.72 ↔	Incision de l'hypophyse	19.29.11 ↔	Autre révision de stapédotomie et de stapédectomie avec prothèse de l'étrier par implant autologue
07.79 ↔	Opération de l'hypophyse, autre	19.29.12 ↔	Autre révision de stapédotomie et de stapédectomie avec prothèse de l'étrier par implant alloplastique
16.01 ↔	Orbitotomie avec volet osseux	19.29.13 ↔	Autre révision de stapédectomie avec plastie de l'étrier (sans remplacement de l'enclume)
16.02 ↔	Orbitotomie avec l'insertion d'implant orbitaire	19.29.99 ↔	Autre révision de stapédotomie, de stapédectomie et de plastie de l'étrier, autre
16.09 ↔	Orbitotomie, autre	19.52 ↔	Tympanoplastie de type II
16.51.00 ↔	Exentération d'orbite avec ablation de structure adjacente, SAP	19.53 ↔	Tympanoplastie de type III
16.51.10 ↔	Exentération d'orbite avec ablation de structure adjacente, avec conservation de la peau palpébrale	19.54 ↔	Tympanoplastie de type IV
16.51.11 ↔	Exentération d'orbite avec ablation de structure adjacente, sans conservation de la peau palpébrale	19.55 ↔	Tympanoplastie de type V
16.51.99 ↔	Exentération d'orbite avec ablation de structure adjacente, autre	19.56.00 ↔	Tympanoplastie et ossiculoplastie, SAP
16.52.00 ↔	Exentération d'orbite avec enlèvement thérapeutique d'os de l'orbite, SAP	19.56.10 ↔	Tympanoplastie avec antrotomie, atticotomie, atticantrotomie ou mastoïdectomie sans implantation de prothèse ou avec remplacement d'ossetlet par implant autologue
16.52.10 ↔	Exentération d'orbite avec enlèvement thérapeutique d'os de l'orbite, avec conservation de la peau palpébrale		

19.56.11 ↔	Tympanoplastie avec antrotomie, atticotomie, attico-antrotomie ou mastoïdectomie avec greffe d'implant alloplastique, allogène ou xénogène	20.99.99 ↔	Autres opérations de l'oreille moyenne et interne, autre
19.56.20 ↔	Tympanoplastie avec réalisation d'une cavité d'évidement (cavité ouverte), sans implantation de prothèse ou avec remplacement d'osselet par implant autologue	22.51 ↔	Ethmoïdotomie
19.56.21 ↔	Tympanoplastie avec réalisation d'une cavité d'évidement (cavité ouverte), avec greffe d'implant alloplastique, allogène ou xénogène	22.52 ↔	Sphénoïdotomie
19.56.99 ↔	Tympanoplastie et ossiculoplastie, autre	22.63.00 ↔	Ethmoïdectomie, SAP
19.6 ↔	Révision de tympanoplastie	22.63.10 ↔	Ethmoïdectomie, abord externe
20.23.00 ↔	Incision de l'oreille moyenne, SAP	22.63.11 ↔	Ethmoïdectomie par voie intranasale ou transmaxillaire
20.23.10 ↔	Antrotomie	22.63.99 ↔	Ethmoïdectomie, autre
20.23.11 ↔	Atticotomie	22.64 ↔	Sphénoïdectomie
20.23.12 ↔	Tympanotomie avec scellement de la membrane de la fenêtre ronde et/ou ovale	38.61 ↔	Autre excision de vaisseaux intracrâniens
20.23.13 ↔	Tympanotomie exploratrice	39.28 ↔	Pontage ou shunt vasculaire extra-intracrânien
20.23.99 ↔	Incision de l'oreille moyenne, autre	39.2A ↔	Pontage ou shunt vasculaire intra-intracrânien
20.40 ↔	Mastoïdectomie, SAP	39.51.00 ↔	Clippage d'anévrisme, SAP
20.41 ↔	Mastoïdectomie simple	39.51.11 ↔	Clippage d'anévrisme intracrânien
20.42 ↔	Mastoïdectomie radicale	39.51.99 ↔	Clippage d'anévrisme, autre
20.43.11 ↔	Mastoïdectomie, avec libération du canal facial, sans décompression du nerf	39.72.00 ↔	Réparation ou occlusion endovasculaire des vaisseaux de la tête et du cou, SAP
20.43.12 ↔	Mastoïdectomie, avec libération du canal facial, avec décompression du nerf	39.72.09 ↔	Réparation ou occlusion endovasculaire des vaisseaux de la tête et du cou, autre
20.44.00 ↔	Mastoïdectomie, résection subtotale de l'os pétreux (pétresectomie subtotale), SAP	39.72.10 ↔	Embolisation sélective de vaisseaux intracrâniens, SAP
20.44.11 ↔	Mastoïdectomie, résection subtotale de l'os pétreux (pétresectomie subtotale), sans oblitération	39.72.11 ↔	Embolisation sélective de vaisseaux intracrâniens avec particules ou coils
20.44.12 ↔	Mastoïdectomie, résection subtotale de l'os pétreux (pétresectomie subtotale), avec oblitération de tissus adipeux	39.72.12 ↔	Embolisation sélective de vaisseaux intracrâniens, avec liquides embolisants, ballonnets détachables ou filtres (parapluie)
20.44.13 ↔	Mastoïdectomie, résection subtotale de l'os pétreux (pétresectomie subtotale), avec oblitération de tissus musculaires	39.72.14 ↔	Embolisation sélective de vaisseaux intracrâniens, avec matériel embolisant adhésif
20.44.14 ↔	Mastoïdectomie, résection subtotale de l'os pétreux (pétresectomie subtotale), avec oblitération de tissus adipeux ainsi que musculaires	39.72.15 ↔	Embolisation sélective de vaisseaux intracrâniens par plugs
20.45.10 ↔	Mastoïdectomie, résection partielle de l'os pétreux, SAP	39.72.19 ↔	Embolisation sélective de vaisseaux intracrâniens, autre
20.45.11 ↔	Mastoïdectomie, résection partielle de l'os pétreux, sans oblitération	39.72.20 ↔	Embolisation sélective de vaisseaux extracrâniens de la tête et du cou, SAP
20.45.12 ↔	Mastoïdectomie, résection partielle de l'os pétreux, avec oblitération de tissus adipeux	39.72.21 ↔	Embolisation sélective de vaisseaux extracrâniens de la tête et du cou avec particules ou coils
20.45.13 ↔	Mastoïdectomie, résection partielle de l'os pétreux, avec oblitération de tissus musculaires	39.72.22 ↔	Embolisation sélective de vaisseaux extracrâniens de la tête et du cou avec liquides embolisants, ballonnets détachables ou filtres (parapluie)
20.45.14 ↔	Mastoïdectomie, résection partielle de l'os pétreux, avec oblitération de tissus adipeux ainsi que musculaires	39.72.24 ↔	Embolisation sélective de vaisseaux extracrâniens de la tête et du cou, avec matériel embolisant adhésif
20.45.15 ↔	Styloïdectomie	39.72.25 ↔	Embolisation sélective de vaisseaux extracrâniens de la tête et du cou par plugs
20.51.10 ↔	Excision de lésion de la cavité tympanique	39.72.29 ↔	Embolisation sélective de vaisseaux extracrâniens de la tête et du cou, autre
20.51.11 ↔	Excision de lésion de l'apex pyramidal	39.77.00 ↔	Intervention endovasculaire transluminale percutanée sur vaisseau(x) intracrânien(s), SAP
20.51.12 ↔	Excision de lésion de la base de l'oreille	39.77.09 ↔	Intervention endovasculaire transluminale percutanée sur vaisseau(x) intracrânien(s), autre
20.51.99 ↔	Excision de lésion de l'oreille moyenne, autre	39.77.10 ↔	Angioplastie percutanée à ballonnet de vaisseau(x) intracrânien(s)
20.79.00 ↔	Autre incision, excision et destruction de l'oreille interne, SAP	39.77.20 ↔	Bladeangioplastie percutanée de vaisseau(x) intracrânien(s)
20.79.10 ↔	Excision de lésion du labyrinthe	39.77.30 ↔	Angioplastie percutanée au laser de vaisseau(x) intracrânien(s)
20.79.11 ↔	Cochléosaccotomie	39.77.40 ↔	Athérectomie percutanée de vaisseau(x) intracrânien(s)
20.79.20 ↔	Labyrinthectomie transtympanique	39.77.60 ↔	Thrombectomie percutanée de vaisseau(x) intracrânien(s), SAP
20.79.21 ↔	Labyrinthectomie transmastoïdienne	39.77.61 ↔	Thrombectomie percutanée à lame rotative de vaisseau(x) intracrânien(s)
20.79.22 ↔	Destruction transtympanique du labyrinthe	39.77.62 ↔	Thrombectomie percutanée de vaisseau(x) intracrânien(s) assistée par stent
20.79.23 ↔	Destruction transmastoïdienne du labyrinthe	39.77.69 ↔	Thrombectomie percutanée de vaisseau(x) intracrânien(s), autre
20.79.99 ↔	Autre incision, excision et destruction de l'oreille interne, autre	39.77.80 ↔	Spasmyolyse intra-artérielle transluminale percutanée lors de vasospasmes cérébrovasculaires
20.92 ↔	Révision de mastoïdectomie	39.79.21 ↔	Embolisation ou occlusion par coils, vaisseaux du membre supérieur
20.99.10 ↔	Implantation d'ancrages osseux dans l'os pétreux, l'oreille moyenne ou interne	39.79.22 ↔	Embolisation ou occlusion par coils, aorte
20.99.20 ↔	Fermeture de fistule labyrinthique		
20.99.30 ↔	Enlèvement d'implant cochléaire ou d'aide auditive implantable		

39.79.24 ↔ Embolisation ou occlusion par coils, vaisseaux thoraciques	39.79.65 ↔ Embolisation sélective par particules, vaisseaux viscéraux
39.79.25 ↔ Embolisation ou occlusion par coils, vaisseaux viscéraux	39.79.66 ↔ Embolisation sélective par particules, vaisseaux abdominaux
39.79.26 ↔ Embolisation ou occlusion par coils, vaisseaux abdominaux	39.79.67 ↔ Embolisation sélective par particules, vaisseaux du membre inférieur
39.79.27 ↔ Embolisation ou occlusion par coils, vaisseaux du membre inférieur	39.79.68 ↔ Embolisation sélective par particules, vaisseaux rachidiens
39.79.28 ↔ Embolisation ou occlusion par coils, vaisseaux rachidiens	39.79.69 ↔ Embolisation sélective par particules, autres vaisseaux, autre
39.79.29 ↔ Embolisation ou occlusion par coils, autres vaisseaux, autre	39.79.70 ↔ Fermeture d'artères par cathéter au laser, autres vaisseaux, SAP
39.79.30 ↔ Embolisation sélective par liquides embolisants, autres vaisseaux, SAP	39.79.71 ↔ Fermeture d'artères par cathéter au laser, artères du membre supérieur
39.79.31 ↔ Embolisation sélective par liquides embolisants, vaisseaux du membre supérieur	39.79.72 ↔ Fermeture d'artères par cathéter au laser, aorte
39.79.32 ↔ Embolisation sélective par liquides embolisants, aorte	39.79.74 ↔ Fermeture d'artères par cathéter au laser, vaisseaux thoraciques
39.79.34 ↔ Embolisation sélective par liquides embolisants, vaisseaux thoraciques	39.79.75 ↔ Fermeture d'artères par cathéter au laser, vaisseaux du membre inférieur
39.79.35 ↔ Embolisation sélective par liquides embolisants, vaisseaux viscéraux	39.79.76 ↔ Fermeture d'artères par cathéter au laser, vaisseaux viscéraux
39.79.36 ↔ Embolisation sélective par liquides embolisants, vaisseaux abdominaux	39.79.77 ↔ Fermeture d'artères par cathéter au laser, vaisseaux abdominaux
39.79.38 ↔ Embolisation sélective par liquides embolisants, vaisseaux rachidiens	39.79.79 ↔ Fermeture d'artères par cathéter au laser, autres vaisseaux, autre
39.79.39 ↔ Embolisation sélective par liquides embolisants, autres vaisseaux, autre	39.79.80 ↔ Fermeture d'artères par cathéter à radiofréquence, autres vaisseaux, SAP
39.79.40 ↔ Embolisation sélective par ballonnets détachables, autres vaisseaux, SAP	39.79.81 ↔ Fermeture d'artères par cathéter à radiofréquence, artères du membre supérieur
39.79.41 ↔ Embolisation sélective par ballonnets détachables, vaisseaux du membre supérieur	39.79.82 ↔ Fermeture d'artères par cathéter à radiofréquence, aorte
39.79.42 ↔ Embolisation sélective par ballonnets détachables, aorte	39.79.84 ↔ Fermeture d'artères par cathéter à radiofréquence, vaisseaux thoraciques
39.79.44 ↔ Embolisation sélective par ballonnets détachables, vaisseaux thoraciques	39.79.85 ↔ Fermeture d'artères par cathéter à radiofréquence, vaisseaux du membre inférieur
39.79.45 ↔ Embolisation sélective par ballonnets détachables, vaisseaux viscéraux	39.79.86 ↔ Fermeture d'artères par cathéter à radiofréquence, vaisseaux viscéraux
39.79.46 ↔ Embolisation sélective par ballonnets détachables, vaisseaux abdominaux	39.79.87 ↔ Fermeture d'artères par cathéter à radiofréquence, vaisseaux abdominaux
39.79.47 ↔ Embolisation sélective par ballonnets détachables, vaisseaux rachidiens	39.79.89 ↔ Fermeture d'artères par cathéter à radiofréquence, autres vaisseaux, autre
39.79.48 ↔ Embolisation sélective par ballonnets détachables, vaisseaux du membre inférieur	39.79.A0 ↔ Embolisation sélective par plugs, autres vaisseaux, SAP
39.79.49 ↔ Embolisation sélective par ballonnets détachables, autres vaisseaux, autre	39.79.A1 ↔ Embolisation sélective par plugs, vaisseaux du membre supérieur
39.79.50 ↔ Embolisation sélective par filtres (parapluie), autres vaisseaux, SAP	39.79.A2 ↔ Embolisation sélective par plugs, aorte
39.79.51 ↔ Embolisation sélective par filtres (parapluie), vaisseaux du membre supérieur	39.79.A4 ↔ Embolisation sélective par plugs, vaisseaux thoraciques
39.79.52 ↔ Embolisation sélective par filtres (parapluie), aorte	39.79.A5 ↔ Embolisation sélective par plugs, vaisseaux viscéraux
39.79.54 ↔ Embolisation sélective par filtres (parapluie), vaisseaux thoraciques	39.79.A6 ↔ Embolisation sélective par plugs, vaisseaux abdominaux
39.79.55 ↔ Embolisation sélective par filtres (parapluie), vaisseaux viscéraux	39.79.A7 ↔ Embolisation sélective par plugs, vaisseaux du membre inférieur
39.79.56 ↔ Embolisation sélective par filtres (parapluie), vaisseaux abdominaux	39.79.A8 ↔ Embolisation sélective par plugs, vaisseaux rachidiens
39.79.57 ↔ Embolisation sélective par filtres (parapluie), vaisseaux du membre inférieur	39.79.A9 ↔ Embolisation sélective par plugs, autres vaisseaux, autre
39.79.58 ↔ Embolisation sélective par filtres (parapluie), vaisseaux rachidiens	39.7A.22 ↔ Implantation endovasculaire d'endoprothèses (stents grafts) dans l'artère du bassin, avec réparation d'une branche vasculaire par technique de greffe parallèle
39.79.59 ↔ Embolisation sélective par filtres (parapluie), autres vaisseaux, autre	39.7A.31 ↔ Implantation endovasculaire d'endoprothèses (stents grafts) dans la veine cave
39.79.60 ↔ Embolisation sélective par particules, autres vaisseaux, SAP	39.7A.32 ↔ Implantation endovasculaire d'endoprothèses (stents grafts) dans la veine porte
39.79.61 ↔ Embolisation sélective par particules, vaisseaux du membre supérieur	39.7A.41 ↔ Implantation endovasculaire d'endoprothèses (stents grafts) dans des vaisseaux rénaux
39.79.62 ↔ Embolisation sélective par particules, aorte	39.B1.11 ↔ Implantation transluminale (percutanée) de stents sans libération de substance médicamenteuse, vaisseaux intracrâniens
39.79.64 ↔ Embolisation sélective par particules, vaisseaux thoraciques	

- 39.B1.L1 ↔ Implantation transluminale (percutanée) de stents sans libération de substance médicamenteuse, vaisseaux rachidiens
- 39.B2.11 ↔ Implantation transluminale (percutanée) de stents avec libération de substance médicamenteuse, vaisseaux intracrâniens
- 39.B2.L1 ↔ Implantation transluminale (percutanée) de stents avec libération de substance médicamenteuse, vaisseaux rachidiens
- 39.B3.11 ↔ Implantation transluminale (percutanée) de stents couverts sans libération de substance médicamenteuse, vaisseaux intracrâniens
- 39.B3.L1 ↔ Implantation transluminale (percutanée) de stents couverts sans libération de substance médicamenteuse, vaisseaux rachidiens
- 39.B4.11 ↔ Implantation transluminale (percutanée) de stents couverts avec libération de substance médicamenteuse, vaisseaux intracrâniens
- 39.B4.L1 ↔ Implantation transluminale (percutanée) de stents couverts avec libération de substance médicamenteuse, vaisseaux rachidiens
- 39.B5.11 ↔ Implantation transluminale (percutanée) de stents Cheatham-Platinum non couverts, vaisseaux intracrâniens
- 39.B5.L1 ↔ Implantation transluminale (percutanée) de stents Cheatham-Platinum non couverts, vaisseaux rachidiens
- 39.B6.11 ↔ Implantation transluminale (percutanée) de stents Cheatham-Platinum couverts, vaisseaux intracrâniens
- 39.B6.L1 ↔ Implantation transluminale (percutanée) de stents Cheatham-Platinum couverts, vaisseaux rachidiens
- 39.B7.11 ↔ Implantation transluminale (percutanée) de stents à grand lumen non couverts, vaisseaux intracrâniens
- 39.B7.L1 ↔ Implantation transluminale (percutanée) de stents à grand lumen non couverts, vaisseaux rachidiens
- 39.B8.11 ↔ Implantation transluminale (percutanée) de stents à grand lumen couverts, vaisseaux intracrâniens
- 39.B8.L1 ↔ Implantation transluminale (percutanée) de stents à grand lumen couverts, vaisseaux rachidiens
- 39.BE ↔ Implantation transluminale (percutanée) d'un stent auto-expansible de bifurcation, intracrânienne
- 39.BF.11 ↔ Implantation transluminale (percutanée) de micro-stents auto-expansibles, vaisseaux intracrâniens
- 39.BH.11 ↔ Implantation transluminale (percutanée) de stents pour modulation du flux lors d'anévrismes, vaisseaux intracrâniens
- 39.BH.L1 ↔ Implantation transluminale (percutanée) de stents pour modulation du flux lors d'anévrismes, vaisseaux rachidiens
- 76.92.20 ↔ Insertion d'un implant CAD au niveau des os de la face, sans participation de la boîte crânienne, jusqu'à 2 régions
- 76.92.21 ↔ Insertion d'un implant CAD au niveau des os de la face, sans participation de la boîte crânienne, 3 régions et plus
- 76.92.30 ↔ Insertion d'implant CAD pour réparer un défaut maxillaire simple
- 76.92.31 ↔ Insertion d'implant CAD pour réparer un défaut maxillaire important ou complexe
- 92.39.00 ↔ Autre radiochirurgie stéréotaxique, SAP
- 92.39.01 ↔ Autre radiothérapie de haut voltage, radiochirurgie stéréotaxique, fractionnée, cérébrale, SAP
- 92.39.11 ↔ Autre radiothérapie de haut voltage, radiochirurgie stéréotaxique, fractionnée, extracérébrale, SAP
- 92.39.20 ↔ Autre radiothérapie de haut voltage, radiochirurgie stéréotaxique, fractionnée: cérébrale, radiothérapie à intensité modulée
- 92.39.21 ↔ Autre radiothérapie de haut voltage, radiochirurgie stéréotaxique, fractionnée: cérébrale, Intensity Modulated Arc Therapy (IMAT).
- 92.39.22 ↔ Autre radiothérapie de haut voltage, radiochirurgie stéréotaxique, fractionnée: cérébrale, guidée par l'image
- 92.39.29 ↔ Autre radiothérapie de haut voltage, radiochirurgie stéréotaxique, fractionnée, cérébrale, autre
- 92.39.30 ↔ Autre radiothérapie de haut voltage, radiochirurgie stéréotaxique, fractionnée: extracérébrale, radiothérapie avec modulation d'intensité
- 92.39.31 ↔ Autre radiothérapie de haut voltage, radiochirurgie stéréotaxique, fractionnée: extracérébrale, Intensity Modulated Arc Therapy (IMAT).
- 92.39.32 ↔ Autre radiothérapie de haut voltage, radiochirurgie stéréotaxique, fractionnée: extracérébrale, guidée par l'image
- 92.39.39 ↔ Autre radiothérapie de haut voltage, radiochirurgie stéréotaxique, fractionnée, extracérébrale, autre

Procédure B20-7

- 01.32.00 ↔ Lobotomie et tractotomie, SAP
- 01.32.10 ↔ Lobotomie et tractotomie, cingulotomie
- 01.32.11 ↔ Lobotomie et tractotomie, transection sous-piale
- 01.32.12 ↔ Lobotomie et tractotomie, lobotomie multiples
- 01.32.20 ↔ Lobotomie et tractotomie, interruption stéréotaxique de systèmes de communication nerveuse
- 01.32.99 ↔ Lobotomie et tractotomie, autre
- 01.39.10 ↔ Autre incision du cerveau pour évacuation d'hématome intracérébral
- 01.39.11 ↔ Autre incision du cerveau pour évacuation d'abcès intracérébral
- 01.39.20 ↔ Autre incision du cerveau, évacuation stéréotaxique d'hématome intracrânien
- 01.39.21 ↔ Autre incision du cerveau, évacuation stéréotaxique d'abcès intracrânien
- 01.41 ↔ Opération du thalamus
- 01.42 ↔ Opération du globus pallidum
- 01.51.00 ↔ Excision et destruction de lésion ou tissu du cerveau et des méninges cérébrales, SAP
- 01.51.10 ↔ Excision de tissu tumoral des méninges cérébrales avec préparation de tissus adjacents infiltrés
- 01.51.19 ↔ Excision de tissu ou de lésion méningée cérébrale, autre
- 01.51.21 ↔ Excision de tissu intracérébral de tumeur primaire
- 01.51.22 ↔ Excision de tissu intracérébral de tumeur d'origine non cérébrale
- 01.51.29 ↔ Excision de lésion ou tissu du cerveau, autre
- 01.51.31 ↔ Destruction de lésion ou de tissu des méninges
- 01.51.41 ↔ Destruction de tissu intracérébral de tumeur primaire
- 01.51.42 ↔ Destruction de tissu intracérébral de tumeur d'origine non cérébrale
- 01.51.49 ↔ Destruction de tissus ou de lésion du cerveau, autre
- 01.52.00 ↔ Hémisphérectomie, SAP
- 01.52.10 ↔ Hémisphérectomie, tissu intracérébral de tumeur cérébrale primaire
- 01.52.11 ↔ Hémisphérectomie, tissu intracérébral de tumeur cérébrale d'origine non cérébrale
- 01.52.99 ↔ Hémisphérectomie, autre
- 01.53.00 ↔ Lobectomie du cerveau, SAP
- 01.53.10 ↔ Lobectomie du cerveau, tissu intracérébral de tumeur cérébrale primaire
- 01.53.11 ↔ Lobectomie du cerveau, tissu intracérébral de tumeur cérébrale d'origine non cérébrale

01.53.99 ↔	Lobectomie du cerveau, autre	02.99.11 ↔	Implantation et explantation stéréotaxique de matériel radioactif en tant qu'intervention indépendante
01.59 ↔	Autre excision ou destruction de tissus cérébraux ou méninges, autre	02.99.12 ↔	Implantation stéréotaxique de tissus dans le crâne, le cerveau et les méninges cérébrales
01.6X.11 ↔	Excision et destruction de tissu tumoral de la calotte crânienne	02.99.13 ↔	Instillation stéréotaxique de médicaments en tant qu'intervention indépendante
01.6X.21 ↔	Excision et destruction d'autre tissu pathologique de la calotte crânienne	02.99.14 ↔	Implantation, révision ou remplacement stéréotaxique de cathéter(s) intracérébral(aux) pour perfusion intraventriculaire
02.01 ↔	Ouverture de suture crânienne	02.99.20 ↔	Conversion d'une dérivation (drainage) de liquide céphalo-rachidien en une dérivation multiple
02.06.10 ↔	Cranioplastie fronto-orbitaire pour transposition	02.99.29 ↔	Autre révision et enlèvement de dérivation de liquide céphalo-rachidien
02.06.20 ↔	Reconstruction de la boîte crânienne sans participation des os faciaux, avec un implant simple (ciment osseux, matériau alloplastique)	02.99.30 ↔	Implantation ou remplacement de capteur de mesure intracrânien
02.06.30 ↔	Reconstruction de la boîte crânienne et des os faciaux avec un implant simple (ciment osseux, matériau alloplastique)	02.99.31 ↔	Révision sans remplacement de capteur de mesure intracrânien
02.07 ↔	Enlèvement de plaque crânienne	02.99.40 ↔	Implantation ou remplacement de neuroprothèse
02.12.10 ↔	Autre réparation de méninges cérébrales sans cranioplastie	02.99.41 ↔	Révision sans remplacement de neuroprothèse
02.12.20 ↔	Autre réparation de méninges cérébrales avec cranioplastie	02.99.50 ↔	Implantation et enlèvement de système de cathéter à ballonnet pour brachythérapie intracérébrale
02.12.21 ↔	Autre duroplastie avec cranioplastie de la convexité	02.99.90 ↔	Autre opération stéréotaxique du crâne, du cerveau et des méninges cérébrales
02.12.22 ↔	Autre duroplastie avec cranioplastie de la charnière crânio-cervicale	04.01.00 ↔	Excision de neurinome du nerf auditif, SAP
02.13 ↔	Ligature de vaisseaux méningés	04.01.10 ↔	Excision de neurinome du nerf auditif par craniotomie
02.14 ↔	Excision du plexus choroïde	04.01.11 ↔	Excision de neurinome du nerf auditif, par voie translabyrinthique
02.2 ↔	Ventriculostomie	04.01.99 ↔	Excision de neurinome du nerf auditif, autre
02.51.00 ↔	Synangiose, SAP	04.41 ↔	Décompression de la racine du nerf trijumeau
02.51.11 ↔	EDAS (encéphalo-duro-artério-synangiose)	07.13.00 ↔	Biopsie de la glande hypophyse, par voie transfrontale, SAP
02.51.12 ↔	EDAS (encéphalo-duro-artério-synangiose), application de la dure-mère inversée sur le cortex cérébral	07.13.10 ↔	Biopsie fermée [percutanée] [à l'aiguille] de la glande hypophyse, par voie transfrontale
02.51.13 ↔	EDAS (encéphalo-duro-artério-synangiose), application d'une artère et de la dure-mère inversée sur le cortex cérébral	07.13.11 ↔	Biopsie ouverte de la glande hypophyse, par voie transfrontale
02.51.14 ↔	EMS (encéphalo-myo-synangiose)	07.13.12 ↔	Biopsie stéréotaxique de la glande hypophyse, par voie transfrontale
02.51.15 ↔	EGPS (encéphalo-galéo-périosto-synangiose)	07.13.99 ↔	Biopsie de la glande hypophyse par voie transfrontale, autre
02.51.99 ↔	Synangiose, autre	07.14.00 ↔	Biopsie de la glande hypophyse par voie transsphénoïdale, SAP
02.92 ↔	Réparation du cerveau	07.14.10 ↔	Biopsie fermée [percutanée] [à l'aiguille] de la glande hypophyse par voie transsphénoïdale
02.93.30 ↔	Implantation ou remplacement d'électrodes pour neurostimulation intracrânienne, SAP	07.14.11 ↔	Biopsie ouverte de la glande hypophyse, par voie transsphénoïdale
02.93.31 ↔	Implantation ou remplacement de micro-électrode(s) temporaire(s) de dérivation et de stimulation monoloculaire	07.14.12 ↔	Biopsie stéréotaxique de la glande hypophyse, par voie transsphénoïdale
02.93.32 ↔	Implantation ou remplacement de micro-électrode(s) temporaire(s) de dérivation et de stimulation multiloculaire	07.14.99 ↔	Biopsie de la glande hypophyse par voie transsphénoïdale, autre
02.93.33 ↔	Implantation ou remplacement de micro-électrode(s) permanente(s) de dérivation et de stimulation monoloculaire	07.15 ↔	Biopsie de glande hypophyse, par voie non précisée
02.93.34 ↔	Implantation ou remplacement de micro-électrode(s) permanente(s) de dérivation et de stimulation multiloculaire	07.17.00 ↔	Biopsie de la glande pinéale, SAP
02.93.39 ↔	Implantation ou remplacement d'électrodes pour neurostimulation intracrânienne, autre	07.17.10 ↔	Biopsie fermée [percutanée] [à l'aiguille] de la glande pinéale
02.93.40 ↔	Révision sans remplacement d'électrodes pour neurostimulation intracrânienne, SAP	07.17.11 ↔	Biopsie ouverte de la glande pinéale
02.93.41 ↔	Révision sans remplacement d'électrodes pour neurostimulation intracrânienne, stéréotaxique, système permanent à une électrode pour stimulation permanente	07.17.12 ↔	Biopsie stéréotaxique de la glande pinéale
02.93.42 ↔	Révision sans remplacement d'électrodes pour neurostimulation intracrânienne, stéréotaxique, système permanent à plusieurs électrodes pour stimulation permanente	07.17.99 ↔	Biopsie de la glande pinéale, autre
02.93.49 ↔	Révision sans remplacement d'électrodes pour neurostimulation intracrânienne, autre	07.51 ↔	Exploration du champ épiphysaire
02.96 ↔	Insertion d'électrodes sphénoïdales	07.52 ↔	Incision de l'épiphysaire
02.99.10 ↔	Interventions stéréotaxiques au niveau du liquide céphalo-rachidien	07.53 ↔	Excision partielle de l'épiphysaire
		07.54 ↔	Excision totale de l'épiphysaire
		07.59 ↔	Opérations de l'épiphysaire, autre
		07.61 ↔	Excision partielle de l'hypophyse par voie sous-frontale
		07.62 ↔	Excision partielle de l'hypophyse, voie transsphénoïdale
		07.63 ↔	Excision partielle de l'hypophyse, approche non précisée
		07.64 ↔	Excision totale de l'hypophyse, voie sous-frontale

07.65 ↔	Excision totale de l'hypophyse, voie transsphénoïdale	92.39.20 ↔	Autre radiothérapie de haut voltage, radiochirurgie stéréotaxique, fractionnée: cérébrale, radiothérapie à intensité modulée
07.68 ↔	Excision totale de l'hypophyse, autre voie précisée	92.39.21 ↔	Autre radiothérapie de haut voltage, radiochirurgie stéréotaxique, fractionnée: cérébrale, Intensity Modulated Arc Therapy (IMAT).
07.69 ↔	Excision totale de l'hypophyse, approche non précisée	92.39.22 ↔	Autre radiothérapie de haut voltage, radiochirurgie stéréotaxique, fractionnée: cérébrale, guidée par l'image
07.71 ↔	Exploration de la fosse hypophysaire	92.39.29 ↔	Autre radiothérapie de haut voltage, radiochirurgie stéréotaxique, fractionnée, cérébrale, autre
07.72 ↔	Incision de l'hypophyse	92.39.30 ↔	Autre radiothérapie de haut voltage, radiochirurgie stéréotaxique, fractionnée: extracérébrale, radiothérapie avec modulation d'intensité
07.79 ↔	Opération de l'hypophyse, autre	92.39.31 ↔	Autre radiothérapie de haut voltage, radiochirurgie stéréotaxique, fractionnée: extracérébrale, Intensity Modulated Arc Therapy (IMAT).
38.01 ↔	Incision de vaisseaux intracrâniens	92.39.32 ↔	Autre radiothérapie de haut voltage, radiochirurgie stéréotaxique, fractionnée: extracérébrale, guidée par l'image
38.31 ↔	Résection de vaisseaux intracrâniens, avec anastomose	92.39.39 ↔	Autre radiothérapie de haut voltage, radiochirurgie stéréotaxique, fractionnée, extracérébrale, autre
38.41 ↔	Résection de vaisseaux intracrâniens, avec remplacement		
38.61 ↔	Autre excision de vaisseaux intracrâniens		
39.28 ↔	Pontage ou shunt vasculaire extra-intracrânien		
39.2A ↔	Pontage ou shunt vasculaire intra-intracrânien		
39.51.00 ↔	Clippage d'anévrisme, SAP		
39.51.11 ↔	Clippage d'anévrisme intracrânien		
39.51.99 ↔	Clippage d'anévrisme, autre		
39.53 ↔	Réparation de fistule artério-veineuse		
92.39.00 ↔	Autre radiochirurgie stéréotaxique, SAP		
92.39.01 ↔	Autre radiothérapie de haut voltage, radiochirurgie stéréotaxique, fractionnée, cérébrale, SAP		
92.39.11 ↔	Autre radiothérapie de haut voltage, radiochirurgie stéréotaxique, fractionnée, extracérébrale, SAP		

Procédure B20-8

39.77.00 ↔	Intervention endovasculaire transluminale percutanée sur vaisseau(x) intracrânien(s), SAP	39.B8.11 ↔	Implantation transluminale (percutanée) de stents à grand lumen couverts, vaisseaux intracrâniens
39.77.09 ↔	Intervention endovasculaire transluminale percutanée sur vaisseau(x) intracrânien(s), autre	39.BE ↔	Implantation transluminale (percutanée) d'un stent auto-expansible de bifurcation, intracrânienne
39.77.10 ↔	Angioplastie percutanée à ballonnet de vaisseau(x) intracrânien(s)	39.BF.11 ↔	Implantation transluminale (percutanée) de micro-stents auto-expansibles, vaisseaux intracrâniens
39.77.20 ↔	Bladeangioplastie percutanée de vaisseau(x) intracrânien(s)	7A.28.51 ↔	Ostéotomie, colonne vertébrale, stade V
39.77.30 ↔	Angioplastie percutanée au laser de vaisseau(x) intracrânien(s)	7A.28.61 ↔	Ostéotomie, colonne vertébrale, stade VI
39.77.40 ↔	Athérectomie percutanée de vaisseau(x) intracrânien(s)	7A.44.21 ↔	Cyphoplastie avec redressement vertébral par ballonnet gonflable, 1 corps vertébral
39.77.60 ↔	Thrombectomie percutanée de vaisseau(x) intracrânien(s), SAP	7A.44.22 ↔	Cyphoplastie avec redressement vertébral par ballonnet gonflable, 2 corps vertébraux
39.77.61 ↔	Thrombectomie percutanée à lame rotative de vaisseau(x) intracrânien(s)	7A.44.23 ↔	Cyphoplastie avec redressement vertébral par ballonnet gonflable, 3 corps vertébraux
39.77.62 ↔	Thrombectomie percutanée de vaisseau(x) intracrânien(s) assistée par stent	7A.44.24 ↔	Cyphoplastie avec redressement vertébral par ballonnet gonflable, 4 corps vertébraux et plus
39.77.69 ↔	Thrombectomie percutanée de vaisseau(x) intracrânien(s), autre	7A.44.31 ↔	Cyphoplastie avec redressement vertébral par implant redresseur, 1 corps vertébral
39.77.80 ↔	Spasmodyse intra-artérielle transluminale percutanée lors de vasospasmes cérébrovasculaires	7A.44.32 ↔	Cyphoplastie avec redressement vertébral par implant redresseur, 2 corps vertébraux
39.B1.11 ↔	Implantation transluminale (percutanée) de stents sans libération de substance médicamenteuse, vaisseaux intracrâniens	7A.44.33 ↔	Cyphoplastie avec redressement vertébral par implant redresseur, 3 corps vertébraux
39.B2.11 ↔	Implantation transluminale (percutanée) de stents avec libération de substance médicamenteuse, vaisseaux intracrâniens	7A.44.34 ↔	Cyphoplastie avec redressement vertébral par implant redresseur, 4 corps vertébraux et plus
39.B3.11 ↔	Implantation transluminale (percutanée) de stents couverts sans libération de substance médicamenteuse, vaisseaux intracrâniens	7A.44.91 ↔	Cyphoplastie par autre dispositif de redressement vertébral, 1 corps vertébral
39.B4.11 ↔	Implantation transluminale (percutanée) de stents couverts avec libération de substance médicamenteuse, vaisseaux intracrâniens	7A.44.92 ↔	Cyphoplastie par autre dispositif de redressement vertébral, 2 corps vertébraux
39.B5.11 ↔	Implantation transluminale (percutanée) de stents Cheatham-Platinum non couverts, vaisseaux intracrâniens	7A.44.93 ↔	Cyphoplastie par autre dispositif de redressement vertébral, 3 corps vertébraux
39.B6.11 ↔	Implantation transluminale (percutanée) de stents Cheatham-Platinum couverts, vaisseaux intracrâniens	7A.44.94 ↔	Cyphoplastie par autre dispositif de redressement vertébral, 4 corps vertébraux et plus
39.B7.11 ↔	Implantation transluminale (percutanée) de stents à grand lumen non couverts, vaisseaux intracrâniens	7A.71.13 ↔	Fusion de vertèbres avec stabilisation de la colonne vertébrale, abord dorsal et dorsolatéral, 3 segments
		7A.71.14 ↔	Fusion de vertèbres avec stabilisation de la colonne vertébrale, abord dorsal et dorsolatéral, 4 segments
		7A.71.15 ↔	Fusion de vertèbres avec stabilisation de la colonne vertébrale, abord dorsal et dorsolatéral, 5 segments
		7A.71.16 ↔	Fusion de vertèbres avec stabilisation de la colonne vertébrale, abord dorsal et dorsolatéral, 6 segments
		7A.71.17 ↔	Fusion de vertèbres avec stabilisation de la colonne vertébrale, abord dorsal et dorsolatéral, 7 segments

- 7A.71.18 ↔ Fusion de vertèbres avec stabilisation de la colonne vertébrale, abord dorsal et dorsolatéral, 8 segments
- 7A.71.1A ↔ Fusion de vertèbres avec stabilisation de la colonne vertébrale, abord dorsal et dorsolatéral, 9 segments
- 7A.71.1B ↔ Fusion de vertèbres avec stabilisation de la colonne vertébrale, abord dorsal et dorsolatéral, 10 segments
- 7A.71.1C ↔ Fusion de vertèbres avec stabilisation de la colonne vertébrale, abord dorsal et dorsolatéral, 11 segments
- 7A.71.1D ↔ Fusion de vertèbres avec stabilisation de la colonne vertébrale, abord dorsal et dorsolatéral, 12 segments
- 7A.71.1E ↔ Fusion de vertèbres avec stabilisation de la colonne vertébrale, abord dorsal et dorsolatéral, 13 segments
- 7A.71.1F ↔ Fusion de vertèbres avec stabilisation de la colonne vertébrale, abord dorsal et dorsolatéral, 14 segments et plus
- 7A.71.23 ↔ Fusion de vertèbres avec stabilisation de la colonne vertébrale, abord ventral, 3 segments
- 7A.71.24 ↔ Fusion de vertèbres avec stabilisation de la colonne vertébrale, abord ventral, 4 segments
- 7A.71.25 ↔ Fusion de vertèbres avec stabilisation de la colonne vertébrale, abord ventral, 5 segments
- 7A.71.26 ↔ Fusion de vertèbres avec stabilisation de la colonne vertébrale, abord ventral, 6 segments
- 7A.71.27 ↔ Fusion de vertèbres avec stabilisation de la colonne vertébrale, abord ventral, 7 segments
- 7A.71.28 ↔ Fusion de vertèbres avec stabilisation de la colonne vertébrale, abord ventral, 8 segments
- 7A.71.2A ↔ Fusion de vertèbres avec stabilisation de la colonne vertébrale, abord ventral, 9 segments
- 7A.71.2B ↔ Fusion de vertèbres avec stabilisation de la colonne vertébrale, abord ventral, 10 segments
- 7A.71.2C ↔ Fusion de vertèbres avec stabilisation de la colonne vertébrale, abord ventral, 11 segments
- 7A.71.2D ↔ Fusion de vertèbres avec stabilisation de la colonne vertébrale, abord ventral, 12 segments
- 7A.71.2E ↔ Fusion de vertèbres avec stabilisation de la colonne vertébrale, abord ventral, 13 segments
- 7A.71.2F ↔ Fusion de vertèbres avec stabilisation de la colonne vertébrale, abord ventral, 14 segments et plus
- 7A.72.13 ↔ Stabilisation dynamique de la colonne vertébrale, abord dorsal et dorsolatéral, 3 segments
- 7A.72.14 ↔ Stabilisation dynamique de la colonne vertébrale, abord dorsal et dorsolatéral, 4 segments
- 7A.72.15 ↔ Stabilisation dynamique de la colonne vertébrale, abord dorsal et dorsolatéral, 5 segments
- 7A.72.16 ↔ Stabilisation dynamique de la colonne vertébrale, abord dorsal et dorsolatéral, 6 segments
- 7A.72.17 ↔ Stabilisation dynamique de la colonne vertébrale, abord dorsal et dorsolatéral, 7 segments
- 7A.72.18 ↔ Stabilisation dynamique de la colonne vertébrale, abord dorsal et dorsolatéral, 8 segments
- 7A.72.1A ↔ Stabilisation dynamique de la colonne vertébrale, abord dorsal et dorsolatéral, 9 segments
- 7A.72.1B ↔ Stabilisation dynamique de la colonne vertébrale, abord dorsal et dorsolatéral, 10 segments
- 7A.72.1C ↔ Stabilisation dynamique de la colonne vertébrale, abord dorsal et dorsolatéral, 11 segments
- 7A.72.1D ↔ Stabilisation dynamique de la colonne vertébrale, abord dorsal et dorsolatéral, 12 segments
- 7A.72.1E ↔ Stabilisation dynamique de la colonne vertébrale, abord dorsal et dorsolatéral, 13 segments
- 7A.72.1F ↔ Stabilisation dynamique de la colonne vertébrale, abord dorsal et dorsolatéral, 14 segments et plus
- 7A.72.23 ↔ Stabilisation dynamique de la colonne vertébrale, abord ventral, 3 segments
- 7A.72.24 ↔ Stabilisation dynamique de la colonne vertébrale, abord ventral, 4 segments
- 7A.72.25 ↔ Stabilisation dynamique de la colonne vertébrale, abord ventral, 5 segments
- 7A.72.26 ↔ Stabilisation dynamique de la colonne vertébrale, abord ventral, 6 segments
- 7A.72.27 ↔ Stabilisation dynamique de la colonne vertébrale, abord ventral, 7 segments
- 7A.72.28 ↔ Stabilisation dynamique de la colonne vertébrale, abord ventral, 8 segments
- 7A.72.2A ↔ Stabilisation dynamique de la colonne vertébrale, abord ventral, 9 segments
- 7A.72.2B ↔ Stabilisation dynamique de la colonne vertébrale, abord ventral, 10 segments
- 7A.72.2C ↔ Stabilisation dynamique de la colonne vertébrale, abord ventral, 11 segments
- 7A.72.2D ↔ Stabilisation dynamique de la colonne vertébrale, abord ventral, 12 segments
- 7A.72.2E ↔ Stabilisation dynamique de la colonne vertébrale, abord ventral, 13 segments
- 7A.72.2F ↔ Stabilisation dynamique de la colonne vertébrale, abord ventral, 14 segments et plus

Procédure B20-9

- 00.94.31 ‡↔ Monitoring neurophysiologique peropératoire, de plus de 4 heures jusqu'à 8 heures
- 00.94.32 ‡↔ Monitoring neurophysiologique peropératoire, de plus de 8 heures jusqu'à 12 heures
- 00.94.33 ‡↔ Monitoring neurophysiologique peropératoire, de plus de 12 heures
- 02.05.11 ↔ Insertion d'un implant CAD au niveau des os de la boîte crânienne sans participation des os de la face, défaut important ou complexe
- 02.05.20 ↔ Insertion d'un implant CAD au niveau des os de la boîte crânienne avec participation orbitaire, temporale ou frontale, jusqu'à 2 régions
- 02.05.30 ↔ Insertion d'un implant CAD au niveau des os de la boîte crânienne avec participation de plusieurs régions de la face, 3 régions et plus
- 76.43.12 ↔ Insertion d'implant CAD pour réparer un défaut mandibulaire important ou complexe
- 76.92.20 ↔ Insertion d'un implant CAD au niveau des os de la face, sans participation de la boîte crânienne, jusqu'à 2 régions
- 76.92.21 ↔ Insertion d'un implant CAD au niveau des os de la face, sans participation de la boîte crânienne, 3 régions et plus
- 76.92.31 ↔ Insertion d'implant CAD pour réparer un défaut maxillaire important ou complexe

ADRG B21**Implantation d'un neurostimulateur**

Procédure dans le tableau B21-1

DRG B21A**Implantation d'un neurostimulateur pour stimulation cérébrale ou pompe à médicaments ou traitement complexe des atteintes motrices extrapyramidales à partir de 14 jours de traitement**

Au moins une procédure dans le tableau B21-2 ou procédure dans le tableau B21-3

DRG B21B**Implantation d'un neurostimulateur, système à plusieurs électrodes ou intervention particulière**

Procédure dans le tableau B21-4 ou procédure dans le tableau B21-5 ou procédure dans le tableau B21-6

DRG B21C**Implantation d'un autre neurostimulateur**

Procédure dans le tableau B21-7

DRG B21D**Implantation d'électrodes****Procédure B21-1**

02.97.10 ↔	Implantation ou remplacement d'un neurostimulateur pour neurostimulation intracrânienne, SAP	04.92.20 ↔	Implantation ou remplacement d'électrode(s) de neurostimulateur périphérique permanent par voie percutanée, électrode en baguette, système à une électrode
02.97.11 ↔	Implantation ou remplacement d'un neurostimulateur pour neurostimulation intracrânienne, système à une électrode, non rechargeable	04.92.21 ↔	Implantation ou remplacement d'électrode(s) de neurostimulateur périphérique permanent par voie percutanée, électrode en baguette, système à plusieurs électrodes
02.97.12 ↔	Implantation ou remplacement d'un neurostimulateur pour neurostimulation intracrânienne, système à plusieurs électrodes, non rechargeable	04.92.30 ↔	Implantation ou remplacement par voie chirurgicale ouverte d'électrode(s) de neurostimulateur périphérique permanent, électrode à plaque, système à une électrode
02.97.14 ↔	Implantation ou remplacement d'un neurostimulateur pour neurostimulation intracrânienne, système à plusieurs électrodes, rechargeable, omnidirectionnel	04.92.31 ↔	Implantation ou remplacement par voie chirurgicale ouverte d'électrode(s) de neurostimulateur périphérique permanent, électrode à plaque, système à plusieurs électrodes
02.97.15 ↔	Implantation ou remplacement d'un neurostimulateur pour neurostimulation intracrânienne, système à plusieurs électrodes, rechargeable, bidirectionnel	04.92.40 ↔	Implantation ou remplacement d'une électrode pour stimulation du nerf vague
02.97.19 ↔	Implantation ou remplacement d'un neurostimulateur pour neurostimulation intracrânienne, autre	04.92.99 ↔	Implantation ou remplacement d'électrode(s) de neurostimulateur périphérique, autre
03.9A.10 ↔	Implantation ou remplacement d'un neurostimulateur pour neurostimulation épidurale, SAP	04.95.10 ↔	Implantation ou remplacement d'un neurostimulateur pour neurostimulation périphérique, SAP
03.9A.11 ↔	Implantation ou remplacement d'un neurostimulateur pour neurostimulation épidurale, système à une électrode, non rechargeable	04.95.11 ↔	Implantation ou remplacement d'un neurostimulateur pour neurostimulation périphérique, système à une électrode, non rechargeable
03.9A.12 ↔	Implantation ou remplacement d'un neurostimulateur pour neurostimulation épidurale, système à plusieurs électrodes, non rechargeable	04.95.12 ↔	Implantation ou remplacement d'un neurostimulateur pour neurostimulation périphérique, système à plusieurs électrodes, non rechargeable
03.9A.13 ↔	Implantation ou remplacement d'un neurostimulateur pour neurostimulation épidurale, système à plusieurs électrodes, rechargeable	04.95.13 ↔	Implantation ou remplacement d'un neurostimulateur pour neurostimulation périphérique, système à plusieurs électrodes, rechargeable
03.9A.19 ↔	Implantation ou remplacement d'un neurostimulateur pour neurostimulation épidurale, autre	04.95.14 ↔	Implantation ou remplacement d'un neurostimulateur pour stimulation du nerf vague
03.9A.21 ↔	Implantation ou remplacement d'un neurostimulateur pour neurostimulation de racine antérieure	04.95.19 ↔	Implantation ou remplacement d'un neurostimulateur pour neurostimulation périphérique, autre
04.92.10 ↔	Implantation ou remplacement d'électrode(s) de neurostimulateur périphérique temporaire, système à une électrode, test de stimulation	34.85 ↔	Implantation d'un stimulateur diaphragmatique
04.92.11 ↔	Implantation ou remplacement d'électrode(s) de neurostimulateur périphérique temporaire, système à plusieurs électrodes, test de stimulation	39.8X.20 ↔	Implantation ou remplacement de générateur d'impulsions pour activation du baroréflexe
		39.8X.30 ↔	Implantation ou remplacement d'électrode(s) pour activation du baroréflexe
		56.92 ↔	Implantation de stimulateur urétéral électronique

- 56.93 ↔ Remplacement de stimulateur urétéral électronique
 57.9A.11 ↔ Implantation ou remplacement d'un neurostimulateur pour neurostimulation épidurale de la vessie
 57.9A.12 ↔ Implantation ou remplacement d'un neurostimulateur pour neurostimulation de racine antérieure de la vessie
 57.9A.13 ↔ Implantation ou remplacement d'un neurostimulateur pour neurostimulation ganglionnaire de la vessie

Procédure B21-2

- 02.93.30 ↔ Implantation ou remplacement d'électrodes pour neurostimulation intracrânienne, SAP
 02.93.31 ↔ Implantation ou remplacement de micro-électrode(s) temporaire(s) de dérivation et de stimulation monoloculaire
 02.93.32 ↔ Implantation ou remplacement de micro-électrode(s) temporaire(s) de dérivation et de stimulation multiloculaire
 02.93.33 ↔ Implantation ou remplacement de micro-électrode(s) permanente(s) de dérivation et de stimulation monoloculaire
 02.93.34 ↔ Implantation ou remplacement de micro-électrode(s) permanente(s) de dérivation et de stimulation multiloculaire
 02.93.39 ↔ Implantation ou remplacement d'électrodes pour neurostimulation intracrânienne, autre
 02.98.10 ↔ Implantation ou remplacement d'une pompe de perfusion totalement implantable pour perfusion intraventriculaire, SAP
 02.98.11 ↔ Implantation ou remplacement d'une pompe de perfusion totalement implantable pour perfusion intraventriculaire avec profil journalier variable programmable
 02.98.12 ↔ Implantation ou remplacement d'une pompe de perfusion totalement implantable pour perfusion intraventriculaire à débit constant
 02.98.19 ↔ Implantation ou remplacement d'une pompe de perfusion totalement implantable pour perfusion intraventriculaire, autre
 03.9B.10 ↔ Implantation ou remplacement d'une pompe de perfusion totalement implantable pour perfusion intrathécale et épidurale, SAP
 03.9B.11 ↔ Implantation ou remplacement d'une pompe de perfusion totalement implantable pour perfusion intrathécale et épidurale avec profil journalier variable programmable
 03.9B.12 ↔ Implantation ou remplacement d'une pompe de perfusion totalement implantable pour perfusion intrathécale et épidurale à débit constant
 03.9B.19 ↔ Implantation ou remplacement d'une pompe de perfusion totalement implantable pour perfusion intrathécale et épidurale, autre
 54.99.80 ↔ Pose de cathéters ainsi que d'une pompe automatique programmable et rechargeable pour le drainage continu d'ascite
 54.99.83 ↔ Remplacement de pompe automatique programmable et rechargeable pour le drainage continu d'ascite

Procédure B21-3

- 99.B4.15 ‡↔ Traitement complexe multimodal d'atteintes motrices extrapyramidales, d'au moins 14 à 20 jours de traitement
 99.B4.16 ‡↔ Traitement complexe multimodal d'atteintes motrices extrapyramidales, 21 jours et plus de traitement

Procédure B21-4

- 03.9A.12 ↔ Implantation ou remplacement d'un neurostimulateur pour neurostimulation épidurale, système à plusieurs électrodes, non rechargeable
 03.9A.13 ↔ Implantation ou remplacement d'un neurostimulateur pour neurostimulation épidurale, système à plusieurs électrodes, rechargeable
 04.95.12 ↔ Implantation ou remplacement d'un neurostimulateur pour neurostimulation périphérique, système à plusieurs électrodes, non rechargeable
 04.95.13 ↔ Implantation ou remplacement d'un neurostimulateur pour neurostimulation périphérique, système à plusieurs électrodes, rechargeable
 04.95.14 ↔ Implantation ou remplacement d'un neurostimulateur pour stimulation du nerf vague

Procédure B21-5

- 39.8X.20 ↔ Implantation ou remplacement de générateur d'impulsions pour activation du baroréflexe

Procédure B21-6

- | | |
|--|--|
| 02.97.12 ↔ Implantation ou remplacement d'un neurostimulateur pour neurostimulation intracrânienne, système à plusieurs électrodes, non rechargeable | 02.97.15 ↔ Implantation ou remplacement d'un neurostimulateur pour neurostimulation intracrânienne, système à plusieurs électrodes, rechargeable, bidirectionnel |
| 02.97.14 ↔ Implantation ou remplacement d'un neurostimulateur pour neurostimulation intracrânienne, système à plusieurs électrodes, rechargeable, omnidirectionnel | |

Procédure B21-7

- | | |
|---|---|
| 02.97.10 ↔ Implantation ou remplacement d'un neurostimulateur pour neurostimulation intracrânienne, SAP | 04.95.10 ↔ Implantation ou remplacement d'un neurostimulateur pour neurostimulation périphérique, SAP |
| 02.97.11 ↔ Implantation ou remplacement d'un neurostimulateur pour neurostimulation intracrânienne, système à une électrode, non rechargeable | 04.95.11 ↔ Implantation ou remplacement d'un neurostimulateur pour neurostimulation périphérique, système à une électrode, non rechargeable |
| 02.97.19 ↔ Implantation ou remplacement d'un neurostimulateur pour neurostimulation intracrânienne, autre | 04.95.19 ↔ Implantation ou remplacement d'un neurostimulateur pour neurostimulation périphérique, autre |
| 03.9A.10 ↔ Implantation ou remplacement d'un neurostimulateur pour neurostimulation épidurale, SAP | 34.85 ↔ Implantation d'un stimulateur diaphragmatique |
| 03.9A.11 ↔ Implantation ou remplacement d'un neurostimulateur pour neurostimulation épidurale, système à une électrode, non rechargeable | 56.92 ↔ Implantation de stimulateur urétéral électronique |
| 03.9A.19 ↔ Implantation ou remplacement d'un neurostimulateur pour neurostimulation épidurale, autre | 56.93 ↔ Remplacement de stimulateur urétéral électronique |
| 03.9A.21 ↔ Implantation ou remplacement d'un neurostimulateur pour neurostimulation de racine antérieure | 57.9A.11 ↔ Implantation ou remplacement d'un neurostimulateur pour neurostimulation épidurale de la vessie |
| | 57.9A.12 ↔ Implantation ou remplacement d'un neurostimulateur pour neurostimulation de racine antérieure de la vessie |
| | 57.9A.13 ↔ Implantation ou remplacement d'un neurostimulateur pour neurostimulation ganglionnaire de la vessie |

ADRG B22**Implantation d'une pompe à médicaments**

Procédure dans le tableau B22-1

DRG B22Z**Implantation d'une pompe à médicaments****Procédure B22-1**

- | | |
|--|---|
| 02.98.10 ↔ Implantation ou remplacement d'une pompe de perfusion totalement implantable pour perfusion intraventriculaire, SAP | 03.9B.11 ↔ Implantation ou remplacement d'une pompe de perfusion totalement implantable pour perfusion intrathécale et épidurale avec profil journalier variable programmable |
| 02.98.11 ↔ Implantation ou remplacement d'une pompe de perfusion totalement implantable pour perfusion intraventriculaire avec profil journalier variable programmable | 03.9B.12 ↔ Implantation ou remplacement d'une pompe de perfusion totalement implantable pour perfusion intrathécale et épidurale à débit constant |
| 02.98.12 ↔ Implantation ou remplacement d'une pompe de perfusion totalement implantable pour perfusion intraventriculaire à débit constant | 03.9B.19 ↔ Implantation ou remplacement d'une pompe de perfusion totalement implantable pour perfusion intrathécale et épidurale, autre |
| 02.98.19 ↔ Implantation ou remplacement d'une pompe de perfusion totalement implantable pour perfusion intraventriculaire, autre | 54.99.80 ↔ Pose de cathéters ainsi que d'une pompe automatique programmable et rechargeable pour le drainage continu d'ascite |
| 03.9B.10 ↔ Implantation ou remplacement d'une pompe de perfusion totalement implantable pour perfusion intrathécale et épidurale, SAP | 54.99.83 ↔ Remplacement de pompe automatique programmable et rechargeable pour le drainage continu d'ascite |

ADRG B36**Traitement complexe de soins intensifs > 196/360 points ou opérations complexes en quatre temps**

Au moins une procédure dans le tableau B36-1 ou Procédures particulières en quatre temps

DRG B36A**Traitement complexe de soins intensifs > 1470/1656 points**

Procédure dans le tableau B36-2

DRG B36B**Traitement complexe de soins intensifs > 392/552 points avec procédure opératoire complexe ou traitement complexe de soins intensifs > 980/1104 points ou proc. opér. complexes en quatre temps**

(Traitement complexe de soins intensifs > 392 / 552 points et Procédures opératoires complexes) ou Traitement complexe de soins intensifs > 980 / 1104 points ou Procédures particulières en quatre temps

DRG B36C**Traitement complexe de soins intensifs > 392/552 points**

Traitement complexe de soins intensifs > 392 / 552 points

DRG B36D**Traitement complexe de soins intensifs > 196/360 points****Procédure B36-1**

99.B7.14 †↔	Traitement complexe de médecine intensive, 361 à 552 points de dépense	99.B7.22 †↔	Traitement complexe de médecine intensive chez l'enfant (procédure de base), 393 à 588 points de dépense
99.B7.15 †↔	Traitement complexe de médecine intensive, 553 à 828 points de dépense	99.B7.23 †↔	Traitement complexe de médecine intensive chez l'enfant (procédure de base), 589 à 784 points de dépense
99.B7.16 †↔	Traitement complexe de médecine intensive, 829 à 1104 points de dépense	99.B7.24 †↔	Traitement complexe de médecine intensive chez l'enfant (procédure de base), 785 à 980 points de dépense
99.B7.17 †↔	Traitement complexe de médecine intensive, 1105 à 1380 points de dépense	99.B7.25 †↔	Traitement complexe de médecine intensive chez l'enfant (procédure de base), 981 à 1176 points de dépense
99.B7.18 †↔	Traitement complexe de médecine intensive, 1381 à 1656 points de dépense	99.B7.26 †↔	Traitement complexe de médecine intensive chez l'enfant (procédure de base), 1177 à 1470 points de dépense
99.B7.1A †↔	Traitement complexe de médecine intensive, 1657 à 1932 points de dépense	99.B7.27 †↔	Traitement complexe de médecine intensive chez l'enfant (procédure de base), 1471 à 1764 points de dépense
99.B7.1B †↔	Traitement complexe de médecine intensive, 1933 à 2208 points de dépense	99.B7.28 †↔	Traitement complexe de médecine intensive chez l'enfant (procédure de base), 1765 à 2058 points de dépense
99.B7.1C †↔	Traitement complexe de médecine intensive, 2209 à 2484 points de dépense	99.B7.2A †↔	Traitement complexe de médecine intensive chez l'enfant (procédure de base), 2059 à 2352 points de dépense
99.B7.1D †↔	Traitement complexe de médecine intensive, 2485 à 2760 points de dépense	99.B7.2B †↔	Traitement complexe de médecine intensive chez l'enfant (procédure de base), 2353 à 2646 points de dépense
99.B7.1E †↔	Traitement complexe de médecine intensive, 2761 à 3220 points de dépense	99.B7.2C †↔	Traitement complexe de médecine intensive chez l'enfant (procédure de base), 2647 à 2940 points de dépense
99.B7.1F †↔	Traitement complexe de médecine intensive, 3221 à 3680 points de dépense	99.B7.2D †↔	Traitement complexe de médecine intensive chez l'enfant (procédure de base), 2941 à 3430 points de dépense
99.B7.1G †↔	Traitement complexe de médecine intensive, 3681 à 4600 points de dépense	99.B7.2E †↔	Traitement complexe de médecine intensive chez l'enfant (procédure de base), 3431 à 3920 points de dépense
99.B7.1H †↔	Traitement complexe de médecine intensive, 4601 à 5520 points de dépense	99.B7.2F †↔	Traitement complexe de médecine intensive chez l'enfant (procédure de base), 3921 à 4410 points de dépense
99.B7.1I †↔	Traitement complexe de médecine intensive, 5521 à 7360 points de dépense	99.B7.2G †↔	Traitement complexe de médecine intensive chez l'enfant (procédure de base), 4411 à 4900 points de dépense
99.B7.1J †↔	Traitement complexe de médecine intensive, 7361 à 9200 points de dépense	99.B7.2H †↔	Traitement complexe de médecine intensive chez l'enfant (procédure de base), 4901 à 5880 points de dépense
99.B7.1K †↔	Traitement complexe de médecine intensive, 9201 à 11040 points de dépense		
99.B7.1L †↔	Traitement complexe de médecine intensive, 11041 à 13800 points de dépense		
99.B7.1M †↔	Traitement complexe de médecine intensive, 13801 à 16560 points de dépense		
99.B7.1N †↔	Traitement complexe de médecine intensive, 16561 à 19320 points de dépense		
99.B7.1O †↔	Traitement complexe de médecine intensive, 19321 points de dépense et plus		
99.B7.21 †↔	Traitement complexe de médecine intensive chez l'enfant (procédure de base), 197 à 392 points de dépense		

99.B7.2I †↔	Traitement complexe de médecine intensive chez l'enfant (procédure de base), 5881 à 6860 points de dépense	99.B7.2M †↔	Traitement complexe de médecine intensive chez l'enfant (procédure de base), 11761 à 13720 points de dépense
99.B7.2J †↔	Traitement complexe de médecine intensive chez l'enfant (procédure de base), 6861 à 7840 points de dépense	99.B7.2N †↔	Traitement complexe de médecine intensive chez l'enfant (procédure de base), 13721 à 16660 points de dépense
99.B7.2K †↔	Traitement complexe de médecine intensive chez l'enfant (procédure de base), 7841 à 9800 points de dépense	99.B7.2O †↔	Traitement complexe de médecine intensive chez l'enfant (procédure de base), 16661 à 19600 points de dépense
99.B7.2L †↔	Traitement complexe de médecine intensive chez l'enfant (procédure de base), 9801 à 11760 points de dépense	99.B7.2P †↔	Traitement complexe de médecine intensive chez l'enfant (procédure de base), 19601 points de dépense et plus

Procédure B36-2

99.B7.1A †↔	Traitement complexe de médecine intensive, 1657 à 1932 points de dépense	99.B7.2C †↔	Traitement complexe de médecine intensive chez l'enfant (procédure de base), 2647 à 2940 points de dépense
99.B7.1B †↔	Traitement complexe de médecine intensive, 1933 à 2208 points de dépense	99.B7.2D †↔	Traitement complexe de médecine intensive chez l'enfant (procédure de base), 2941 à 3430 points de dépense
99.B7.1C †↔	Traitement complexe de médecine intensive, 2209 à 2484 points de dépense	99.B7.2E †↔	Traitement complexe de médecine intensive chez l'enfant (procédure de base), 3431 à 3920 points de dépense
99.B7.1D †↔	Traitement complexe de médecine intensive, 2485 à 2760 points de dépense	99.B7.2F †↔	Traitement complexe de médecine intensive chez l'enfant (procédure de base), 3921 à 4410 points de dépense
99.B7.1E †↔	Traitement complexe de médecine intensive, 2761 à 3220 points de dépense	99.B7.2G †↔	Traitement complexe de médecine intensive chez l'enfant (procédure de base), 4411 à 4900 points de dépense
99.B7.1F †↔	Traitement complexe de médecine intensive, 3221 à 3680 points de dépense	99.B7.2H †↔	Traitement complexe de médecine intensive chez l'enfant (procédure de base), 4901 à 5880 points de dépense
99.B7.1G †↔	Traitement complexe de médecine intensive, 3681 à 4600 points de dépense	99.B7.2I †↔	Traitement complexe de médecine intensive chez l'enfant (procédure de base), 5881 à 6860 points de dépense
99.B7.1H †↔	Traitement complexe de médecine intensive, 4601 à 5520 points de dépense	99.B7.2J †↔	Traitement complexe de médecine intensive chez l'enfant (procédure de base), 6861 à 7840 points de dépense
99.B7.1I †↔	Traitement complexe de médecine intensive, 5521 à 7360 points de dépense	99.B7.2K †↔	Traitement complexe de médecine intensive chez l'enfant (procédure de base), 7841 à 9800 points de dépense
99.B7.1J †↔	Traitement complexe de médecine intensive, 7361 à 9200 points de dépense	99.B7.2L †↔	Traitement complexe de médecine intensive chez l'enfant (procédure de base), 9801 à 11760 points de dépense
99.B7.1K †↔	Traitement complexe de médecine intensive, 9201 à 11040 points de dépense	99.B7.2M †↔	Traitement complexe de médecine intensive chez l'enfant (procédure de base), 11761 à 13720 points de dépense
99.B7.1L †↔	Traitement complexe de médecine intensive, 11041 à 13800 points de dépense	99.B7.2N †↔	Traitement complexe de médecine intensive chez l'enfant (procédure de base), 13721 à 16660 points de dépense
99.B7.1M †↔	Traitement complexe de médecine intensive, 13801 à 16560 points de dépense	99.B7.2O †↔	Traitement complexe de médecine intensive chez l'enfant (procédure de base), 16661 à 19600 points de dépense
99.B7.1N †↔	Traitement complexe de médecine intensive, 16561 à 19320 points de dépense	99.B7.2P †↔	Traitement complexe de médecine intensive chez l'enfant (procédure de base), 19601 points de dépense et plus
99.B7.1O †↔	Traitement complexe de médecine intensive, 19321 points de dépense et plus		
99.B7.27 †↔	Traitement complexe de médecine intensive chez l'enfant (procédure de base), 1471 à 1764 points de dépense		
99.B7.28 †↔	Traitement complexe de médecine intensive chez l'enfant (procédure de base), 1765 à 2058 points de dépense		
99.B7.2A †↔	Traitement complexe de médecine intensive chez l'enfant (procédure de base), 2059 à 2352 points de dépense		
99.B7.2B †↔	Traitement complexe de médecine intensive chez l'enfant (procédure de base), 2353 à 2646 points de dépense		

ADRG B39

Traitement neurologique complexe d'accident vasculaire cérébral aigu avec intervention opératoire

Procédure dans le tableau B39-1 et OR-Procédure

DRG B39A**Traitement neurologique complexe d'accident vasculaire cérébral aigu de plus de 72 heures avec intervention opératoire et CC extrêmement sévères**

Procédure dans le tableau B39-2 et PCCL > 3

DRG B39B**Traitement neurologique complexe d'accident vasculaire cérébral aigu de plus de 72 heures avec intervention opératoire particulière ou traitement complexe de soins intensifs > 119 points**

Procédure dans le tableau B39-2 et Procédures opératoires particulières ou procédure dans le tableau B39-3

DRG B39C**Traitement neurologique complexe d'accident vasculaire cérébral aigu avec intervention opératoire****Procédure B39-1**

- | | |
|---|---|
| 99.BA.13 ‡↔ Traitement neurologique complexe d'AVC aigu en stroke center (SC), au moins 24 heures jusqu'à 48 heures | 99.BA.24 ‡↔ Traitement neurologique complexe d'AVC aigu en stroke unit (SU), de plus de 48 heures jusqu'à 72 heures |
| 99.BA.14 ‡↔ Traitement neurologique complexe d'AVC aigu en stroke center (SC), de plus de 48 heures jusqu'à 72 heures | 99.BA.25 ‡↔ Traitement neurologique complexe d'AVC aigu en stroke unit (SU), de plus de 72 heures |
| 99.BA.15 ‡↔ Traitement neurologique complexe d'AVC aigu en stroke center (SC), de plus de 72 heures | 99.BA.31 ‡↔ Traitement neurologique complexe de l'AVC aigu en service consiliaire neurologique à distance, au moins 24 heures jusqu'à 72 heures |
| 99.BA.23 ‡↔ Traitement neurologique complexe d'AVC aigu en stroke unit (SU), au moins 24 heures jusqu'à 48 heures | 99.BA.32 ‡↔ Traitement neurologique complexe de l'AVC aigu en service consiliaire neurologique à distance, de plus de 72 heures |

Procédure B39-2

- | | |
|---|---|
| 99.BA.15 ‡↔ Traitement neurologique complexe d'AVC aigu en stroke center (SC), de plus de 72 heures | 99.BA.32 ‡↔ Traitement neurologique complexe de l'AVC aigu en service consiliaire neurologique à distance, de plus de 72 heures |
| 99.BA.25 ‡↔ Traitement neurologique complexe d'AVC aigu en stroke unit (SU), de plus de 72 heures | |

Procédure B39-3

- | | |
|--|--|
| 99.B7.12 ‡↔ Traitement complexe de médecine intensive, 120 à 184 points de dépense | 99.B7.1E ‡↔ Traitement complexe de médecine intensive, 2761 à 3220 points de dépense |
| 99.B7.13 ‡↔ Traitement complexe de médecine intensive, 185 à 360 points de dépense | 99.B7.1F ‡↔ Traitement complexe de médecine intensive, 3221 à 3680 points de dépense |
| 99.B7.14 ‡↔ Traitement complexe de médecine intensive, 361 à 552 points de dépense | 99.B7.1G ‡↔ Traitement complexe de médecine intensive, 3681 à 4600 points de dépense |
| 99.B7.15 ‡↔ Traitement complexe de médecine intensive, 553 à 828 points de dépense | 99.B7.1H ‡↔ Traitement complexe de médecine intensive, 4601 à 5520 points de dépense |
| 99.B7.16 ‡↔ Traitement complexe de médecine intensive, 829 à 1104 points de dépense | 99.B7.1I ‡↔ Traitement complexe de médecine intensive, 5521 à 7360 points de dépense |
| 99.B7.17 ‡↔ Traitement complexe de médecine intensive, 1105 à 1380 points de dépense | 99.B7.1J ‡↔ Traitement complexe de médecine intensive, 7361 à 9200 points de dépense |
| 99.B7.18 ‡↔ Traitement complexe de médecine intensive, 1381 à 1656 points de dépense | 99.B7.1K ‡↔ Traitement complexe de médecine intensive, 9201 à 11040 points de dépense |
| 99.B7.1A ‡↔ Traitement complexe de médecine intensive, 1657 à 1932 points de dépense | 99.B7.1L ‡↔ Traitement complexe de médecine intensive, 11041 à 13800 points de dépense |
| 99.B7.1B ‡↔ Traitement complexe de médecine intensive, 1933 à 2208 points de dépense | 99.B7.1M ‡↔ Traitement complexe de médecine intensive, 13801 à 16560 points de dépense |
| 99.B7.1C ‡↔ Traitement complexe de médecine intensive, 2209 à 2484 points de dépense | 99.B7.1N ‡↔ Traitement complexe de médecine intensive, 16561 à 19320 points de dépense |
| 99.B7.1D ‡↔ Traitement complexe de médecine intensive, 2485 à 2760 points de dépense | 99.B7.1O ‡↔ Traitement complexe de médecine intensive, 19321 points de dépense et plus |

ADRG B60**Paraplégie/tétraplégie**

Diagnostic principal dans le tableau B60-1

DRG B60Z**Paraplégie/tétraplégie****Diagnostic B60-1**

G04.1	Myélopathie associée à un virus lymphotrope des lymphocytes T humains	G82.32	Tétraparésie et tétraplégie flasque: Paraplégie complète chronique
G82.00	Paraparésie et paraplégie flasque: Paraplégie complète aiguë d'origine non traumatique	G82.33	Tétraparésie et tétraplégie flasque: Paraplégie incomplète chronique
G82.01	Paraparésie et paraplégie flasque: Paraplégie incomplète aiguë d'origine non traumatique	G82.40	Tétraparésie et tétraplégie spastique: Paraplégie complète aiguë d'origine non traumatique
G82.02	Paraparésie et paraplégie flasque: Paraplégie complète chronique	G82.41	Tétraparésie et tétraplégie spastique: Paraplégie incomplète aiguë d'origine non traumatique
G82.03	Paraparésie et paraplégie flasque: Paraplégie incomplète chronique	G82.42	Tétraparésie et tétraplégie spastique: Paraplégie complète chronique
G82.10	Paraparésie et paraplégie spastique: Paraplégie complète aiguë d'origine non traumatique	G82.43	Tétraparésie et tétraplégie spastique: Paraplégie incomplète chronique
G82.11	Paraparésie et paraplégie spastique: Paraplégie incomplète aiguë d'origine non traumatique	G82.50	Tétraparésie et tétraplégie, sans précision: Paraplégie complète aiguë d'origine non traumatique
G82.12	Paraparésie et paraplégie spastique: Paraplégie complète chronique	G82.51	Tétraparésie et tétraplégie, sans précision: Paraplégie incomplète aiguë d'origine non traumatique
G82.13	Paraparésie et paraplégie spastique: Paraplégie incomplète chronique	G82.52	Tétraparésie et tétraplégie, sans précision: Paraplégie complète chronique
G82.20	Paraparésie et paraplégie, sans précision: Paraplégie complète aiguë d'origine non traumatique	G82.53	Tétraparésie et tétraplégie, sans précision: Paraplégie incomplète chronique
G82.21	Paraparésie et paraplégie, sans précision: Paraplégie incomplète aiguë d'origine non traumatique	G83.5	Locked-in syndrome [syndrome de déafférentation motrice]
G82.22	Paraparésie et paraplégie, sans précision: Paraplégie complète chronique	G93.80	Syndrome apallique
G82.23	Paraparésie et paraplégie, sans précision: Paraplégie incomplète chronique	G95.84	Dyssynergie véscosphinctérienne liée à une lésion de la moelle épinière
G82.30	Tétraparésie et tétraplégie flasque: Paraplégie complète aiguë d'origine non traumatique	P11.51	Lésion du rachis et de la moelle épinière due à un traumatisme obstétrical: Avec paraplégie chronique
G82.31	Tétraparésie et tétraplégie flasque: Paraplégie incomplète aiguë d'origine non traumatique	P91.80	Syndrome d'enfermement et syndrome apallique chez le nouveau-né

ADRG B63**Démence et autres troubles chroniques de la fonction cérébrale, plus d'un jour d'hospitalisation**

Diagnostic principal dans le tableau B63-1

DRG B63A**Démence et autres troubles chroniques de la fonction cérébrale avec CC extrêmement sévères ou acte diagnostique neurologique complexe, plus d'un jour d'hospitalisation**

PCCL > 3 ou procédure dans le tableau B63-2

DRG B63B**Démence et autres troubles chroniques de la fonction cérébrale, plus d'un jour d'hospitalisation****Diagnostic B63-1**

E51.2	Encéphalopathie de Wernicke	F06.9	Trouble mental sans précision, dû à une lésion cérébrale et un dysfonctionnement cérébral, et à une affection physique
F01.0	Démence vasculaire à début aigu	F07.0	Trouble organique de la personnalité
F01.1	Démence vasculaire par infarctus multiples	F07.1	Syndrome post-encéphalitique
F01.2	Démence vasculaire sous-corticale	F07.8	Autres troubles organiques de la personnalité et du comportement dus à une affection, une lésion et un dysfonctionnement cérébraux
F01.3	Démence vasculaire mixte, corticale et sous-corticale	G30.0	Maladie d'Alzheimer à début précoce {F00.0}
F01.8	Autres formes de démence vasculaire	G30.1	Maladie d'Alzheimer à début tardif {F00.1}
F04	Syndrome amnésique organique, non induit par l'alcool et d'autres substances psycho-actives	G30.8	Autres formes de la maladie d'Alzheimer {F00.2}
F06.8	Autres troubles mentaux précisés dus à une lésion cérébrale et un dysfonctionnement cérébral et à une affection physique		

G30.9	Maladie d'Alzheimer, sans précision {F00.9}	I67.2	Athérosclérose cérébrale
G31.0	Atrophie cérébrale circonscrite	I67.4	Encéphalopathie hypertensive
G93.80	Syndrome apallique	I67.80	Vasospasme au cours d'hémorragie sous-arachnoïdienne
G93.88	Autres affections cérébrales précisées		
G98	Autres affections du système nerveux, non classées ailleurs	I67.88	Autres maladies cérébrovasculaires précisées
		R54	Sénilité

Procédure B63-2

99.A6.11 ‡↔	Diagnostic neurologique complexe, avec diagnostic de laboratoire neurométabolique et/ou des processus infectieux/troubles inflammatoires autoimmuns	99.A6.13 ‡↔	Diagnostic neurologique complexe, avec diagnostic de laboratoire neurométabolique et/ou des processus infectieux/troubles inflammatoires autoimmuns, avec diagnostic génétique
99.A6.12 ‡↔	Diagnostic neurologique complexe, avec diagnostic génétique	99.A7 ‡↔	Diagnostic complexe de l'AVC aigu en stroke unit ou stroke center, jusqu'à 24 heures maximum

ADRG B64**Délire, plus d'un jour d'hospitalisation**

Diagnostic principal dans le tableau B64-1

DRG B64A**Délire avec cc extrêmement sévères et plus d'un jour d'hospitalisation**

PCCL > 3

DRG B64B**Délire, plus d'un jour d'hospitalisation****Diagnostic B64-1**

F05.0	Delirium non surajouté à une démence, ainsi décrit	F06.4	Trouble anxieux organique
F05.1	Delirium surajouté à une démence	F06.5	Trouble dissociatif organique
F05.8	Autres formes de delirium	F06.6	Labilité [asthénie] émotionnelle organique
F05.9	Delirium, sans précision	F06.7	Trouble cognitif léger
F06.0	État hallucinatoire organique	F07.9	Trouble organique de la personnalité et du comportement dû à une affection, une lésion et un dysfonctionnement cérébraux, sans précision
F06.1	Catatonie organique		
F06.2	Trouble délirant organique [d'allure schizophrénique]		
F06.3	Troubles organiques de l'humeur [affectifs]		

ADRG B66**Néoplasmes du système nerveux ou état stuporeux et coma, d'origine non traumatique, plus d'un jour d'hospitalisation**

Diagnostic principal dans le tableau B66-1

DRG B66A**Néoplasmes du système nerveux ou état stuporeux et coma d'origine non traumatique, avec CC extrêmement sévères et plus d'un jour d'hospitalisation**

PCCL > 3

DRG B66B**Néoplasmes du système nerveux ou état stuporeux et coma d'origine non traumatique, plus d'un jour d'hospitalisation, âge < 16 ans**

Âge < 16 Jahre

DRG B66C**Néoplasmes du système nerveux ou état stuporeux et coma d'origine non traumatique, plus d'un jour d'hospitalisation, âge > 15 ans****Diagnostic B66-1**

C69.6	Tumeur maligne: Orbite	C71.4	Tumeur maligne: Lobe occipital
C70.0	Tumeur maligne: Méninges cérébrales	C71.5	Tumeur maligne: Ventricule cérébral
C70.1	Tumeur maligne: Méninges rachidiennes	C71.6	Tumeur maligne: Cervelet
C70.9	Tumeur maligne: Méninges, sans précision	C71.7	Tumeur maligne: Tronc cérébral
C71.0	Tumeur maligne: Encéphale, sauf lobes et ventricules	C71.8	Tumeur maligne: Lésion à localisations contiguës de l'encéphale
C71.1	Tumeur maligne: Lobe frontal		
C71.2	Tumeur maligne: Lobe temporal	C72.0	Tumeur maligne: Moelle épinière
C71.3	Tumeur maligne: Lobe pariétal	C72.1	Tumeur maligne: Queue de cheval

C72.2	Tumeur maligne: Nerf olfactif [Nerf crânien I]	D43.0	Tumeurs à évolution imprévisible ou inconnue: Encéphale, supratentorial
C72.3	Tumeur maligne: Nerf optique [Nerf crânien II]	D43.1	Tumeurs à évolution imprévisible ou inconnue: Encéphale, infratentorial
C72.4	Tumeur maligne: Nerf auditif [Nerf crânien VIII]	D43.3	Tumeurs à évolution imprévisible ou inconnue: Nerfs crâniens
C72.5	Tumeur maligne: Nerfs crâniens, autres et non précisés	D43.4	Tumeurs à évolution imprévisible ou inconnue: Moelle épinière
C72.8	Tumeur maligne: Lésion à localisations contiguës de l'encéphale et d'autres parties du système nerveux central	D43.7	Tumeurs à évolution imprévisible ou inconnue: Autres parties du système nerveux central
C75.1	Tumeur maligne: Hypophyse	D44.3	Tumeurs à évolution imprévisible ou inconnue: Hypophyse
C75.2	Tumeur maligne: Tractus cranio-pharyngien	D44.4	Tumeurs à évolution imprévisible ou inconnue: Canal cranio-pharyngien
C75.3	Tumeur maligne: Épiphyse [glande pinéale]	D44.5	Tumeurs à évolution imprévisible ou inconnue: Épiphyse [glande pinéale]
C75.4	Tumeur maligne: Corpuscule carotidien	D44.6	Tumeurs à évolution imprévisible ou inconnue: Corpuscule carotidien
C75.5	Tumeur maligne: Glomus aortique et autres paraganglions	D44.7	Tumeurs à évolution imprévisible ou inconnue: Glomus aortique et autres paraganglions
C79.3	Tumeur maligne secondaire du cerveau et des méninges cérébrales	E03.5	Coma myxoœdémateux
C79.4	Tumeur maligne secondaire de parties du système nerveux, autres et non précisées	G93.5	Compression du cerveau
D18.02	Hémangiome: Intracrânien	G93.6	Œdème cérébral
D32.0	Tumeur bénigne: Méninges cérébrales	P91.0	Ischémie cérébrale néonatale
D32.1	Tumeur bénigne: Méninges rachidiennes	P91.1	Kystes périventriculaires acquis du nouveau-né
D33.0	Tumeur bénigne: Encéphale, supratentorial	P91.2	Leucomalacie cérébrale néonatale
D33.1	Tumeur bénigne: Encéphale, infratentorial	P91.4	Baisse de l'activité cérébrale du nouveau-né
D33.3	Tumeur bénigne: Nerfs crâniens	P91.5	Coma du nouveau-né
D33.4	Tumeur bénigne: Moelle épinière	P91.6	Encéphalopathie anoxo-ischémique [hypoxique ischémique] du nouveau-né
D33.7	Tumeur bénigne: Autres parties précisées du système nerveux central	P91.80	Syndrome d'enfermement et syndrome apallique chez le nouveau-né
D35.2	Tumeur bénigne: Hypophyse	P91.88	Autres troubles cérébraux précisés chez le nouveau-né
D35.3	Tumeur bénigne: Canal cranio-pharyngien	R40.0	Somnolence
D35.4	Tumeur bénigne: Épiphyse [glande pinéale]	R40.1	Stupeur
D35.5	Tumeur bénigne: Corpuscule carotidien		
D35.6	Tumeur bénigne: Glomus aortique et autres paraganglions		
D36.1	Tumeur bénigne: Nerfs périphériques et du système nerveux autonome		
D42.0	Tumeurs à évolution imprévisible ou inconnue: Méninges cérébrales		
D42.1	Tumeurs à évolution imprévisible ou inconnue: Méninges rachidiennes		

ADRG B67**Maladie de Parkinson ou traitement complexe des atteintes motrices extrapyramidales à partir de 7 jours de traitement, plus d'un jour d'hospitalisation**

Diagnostic principal dans le tableau B67-1 ou procédure dans le tableau B67-6

DRG B67A**Maladie de Parkinson avec CC extrêmement sévères ou diminution extrême ou réglage de paramètres neurologiques de stimulation ou traitement complexe des atteintes motrices extrapyramidales à partir de 7 jours de traitement, plus d'un jour d'hospitalisation**

Diagnostic principal dans le tableau B67-2 ou PCCL > 3 ou diagnostic principal dans le tableau B67-3 et diagnostic supplémentaire dans le tableau B67-4 et diagnostic supplémentaire dans le tableau B67-5 ou au moins une procédure dans le tableau B67-7

DRG B67B**Maladie de Parkinson, plus d'un jour d'hospitalisation****Diagnostic B67-1**

G20.00	Maladie de Parkinson sans handicap ou avec un handicap léger: Sans fluctuation de l'effet	G20.21	Maladie de Parkinson avec un très lourd handicap: Avec fluctuation de l'efficacité
G20.01	Maladie de Parkinson sans handicap ou avec un handicap léger: Avec fluctuation de l'efficacité	G20.90	Maladie de Parkinson, non précisé: Sans fluctuation de l'effet
G20.10	Maladie de Parkinson avec un handicap modéré à lourd: Sans fluctuation de l'effet	G20.91	Maladie de Parkinson, non précisé: Avec fluctuation de l'efficacité
G20.11	Maladie de Parkinson avec un handicap modéré à lourd: Avec fluctuation de l'efficacité	G21.0	Syndrome malin des neuroleptiques
G20.20	Maladie de Parkinson avec un très lourd handicap: Sans fluctuation de l'effet	G21.1	Autres syndromes secondaires parkinsoniens dus à des médicaments

G21.2	Syndrome parkinsonien secondaire dû à d'autres agents externes	G23.0	Maladie de Hallervorden-Spatz
G21.3	Syndrome parkinsonien post-encéphalitique	G23.1	Ophtalmoplégie supranucléaire progressive [maladie de Steele-Richardson-Olszewski]
G21.4	Maladie de Parkinson vasculaire	G23.8	Autres maladies dégénératives précisées des noyaux gris centraux
G21.8	Autres syndromes parkinsoniens secondaires		

Diagnostic B67-2

G20.20	Maladie de Parkinson avec un très lourd handicap: Sans fluctuation de l'effet	G20.21	Maladie de Parkinson avec un très lourd handicap: Avec fluctuation de l'efficacité
--------	---	--------	--

Diagnostic B67-3

G20.00	Maladie de Parkinson sans handicap ou avec un handicap léger: Sans fluctuation de l'effet	G20.11	Maladie de Parkinson avec un handicap modéré à lourd: Avec fluctuation de l'efficacité
G20.01	Maladie de Parkinson sans handicap ou avec un handicap léger: Avec fluctuation de l'efficacité	G20.90	Maladie de Parkinson, non précisé: Sans fluctuation de l'effet
G20.10	Maladie de Parkinson avec un handicap modéré à lourd: Sans fluctuation de l'effet	G20.91	Maladie de Parkinson, non précisé: Avec fluctuation de l'efficacité

Diagnostic B67-4

F02.3	Démence de la maladie de Parkinson {G20.-}
-------	--

Diagnostic B67-5

F06.0	État hallucinatoire organique	F06.2	Trouble délirant organique [d'allure schizophrénique]
-------	-------------------------------	-------	---

Procédure B67-6

99.B4.14 ‡↔	Traitement complexe multimodal d'atteintes motrices extrapyramidales, d'au moins 7 à 13 jours de traitement	99.B4.16 ‡↔	Traitement complexe multimodal d'atteintes motrices extrapyramidales, 21 jours et plus de traitement
99.B4.15 ‡↔	Traitement complexe multimodal d'atteintes motrices extrapyramidales, d'au moins 14 à 20 jours de traitement		

Procédure B67-7

89.1A.11 ‡↔	Réglage par le neurologue des paramètres de stimulation, durée plus de 5 jours	99.B4.16 ‡↔	Traitement complexe multimodal d'atteintes motrices extrapyramidales, 21 jours et plus de traitement
99.B4.14 ‡↔	Traitement complexe multimodal d'atteintes motrices extrapyramidales, d'au moins 7 à 13 jours de traitement		
99.B4.15 ‡↔	Traitement complexe multimodal d'atteintes motrices extrapyramidales, d'au moins 14 à 20 jours de traitement		

ADRG B68**Sclérose en plaques et ataxie cérébelleuse, plus d'un jour d'hospitalisation**

Diagnostic principal dans le tableau B68-1

DRG B68A**Sclérose en plaques et ataxie cérébelleuse avec diagnostic complexe ou CC extrêmement sévères ou diagnostic neurologique complexe, ou procédure particulière en plusieurs temps, plus d'un jour d'hospitalisation**

(PCCL > 3 ou diagnostic principal dans le tableau B68-2 ou procédure dans le tableau B68-4) ou au moins deux traitements, qui sont séparés au moins d'un jour dans dans [au moins deux procédures dans le tableau B68-5]

DRG B68B**Sclérose en plaques et ataxie cérébelleuse avec diagnostic particulier, plus d'un jour d'hospitalisation**

Diagnostic principal dans le tableau B68-3

DRG B68C**Sclérose en plaques et ataxie cérébelleuse, plus d'un jour d'hospitalisation****Diagnostic B68-1**

G11.0	Ataxie congénitale non progressive	G35.31	Sclérose en plaques rémittente progressive (chronique, secondairement progressive): Avec mention d'exacerbation aiguë ou de progression
G11.1	Ataxie cérébelleuse à début précoce	G36.0	Neuromyérite optique [Devic]
G11.2	Ataxie cérébelleuse tardive	G36.1	Leucoencéphalite hémorragique aiguë et subaiguë [Hurst]
G11.3	Ataxie cérébelleuse avec défaut de réparation de l'ADN	G36.8	Autres affections démyélinisantes aiguës disséminées précisées
G11.4	Paraplégie spastique héréditaire	G37.0	Sclérose cérébrale diffuse
G11.8	Autres ataxies héréditaires	G37.1	Démyélinisation centrale du corps calleux
G35.0	Première manifestation d'une sclérose en plaques	G37.2	Myélinolyse centropontine
G35.10	Sclérose en plaques rémittente (évolution par poussées): Sans mention d'exacerbation aiguë ou de progression	G37.3	Myélite transverse aiguë au cours d'affections démyélinisantes du système nerveux central
G35.11	Sclérose en plaques rémittente (évolution par poussées): Avec mention d'exacerbation aiguë ou de progression	G37.4	Myélite nécrosante subaiguë [Syndrome de Foix-Alajouanine]
G35.20	Sclérose en plaques progressive d'emblée (chronique, progressive primaire): Sans mention d'exacerbation aiguë ou de progression	G37.5	Sclérose concentrique [Baló]
G35.21	Sclérose en plaques progressive d'emblée (chronique, progressive primaire): Avec mention d'exacerbation aiguë ou de progression	G37.8	Autres affections démyélinisantes précisées du système nerveux central
G35.30	Sclérose en plaques rémittente progressive (chronique, secondairement progressive): Sans mention d'exacerbation aiguë ou de progression		

Diagnostic B68-2

G11.0	Ataxie congénitale non progressive	G37.2	Myélinolyse centropontine
G11.1	Ataxie cérébelleuse à début précoce	G37.3	Myélite transverse aiguë au cours d'affections démyélinisantes du système nerveux central
G11.2	Ataxie cérébelleuse tardive	G37.4	Myélite nécrosante subaiguë [Syndrome de Foix-Alajouanine]
G11.3	Ataxie cérébelleuse avec défaut de réparation de l'ADN	G37.5	Sclérose concentrique [Baló]
G11.4	Paraplégie spastique héréditaire	G37.8	Autres affections démyélinisantes précisées du système nerveux central
G11.8	Autres ataxies héréditaires		
G37.0	Sclérose cérébrale diffuse		
G37.1	Démyélinisation centrale du corps calleux		

Diagnostic B68-3

G35.0	Première manifestation d'une sclérose en plaques
-------	--

Procédure B68-4

99.A6.11 †↔	Diagnostic neurologique complexe, avec diagnostic de laboratoire neurométabolique et/ou des processus infectieux/troubles inflammatoires autoimmuns	99.A6.13 †↔	Diagnostic neurologique complexe, avec diagnostic de laboratoire neurométabolique et/ou des processus infectieux/troubles inflammatoires autoimmuns, avec diagnostic génétique
99.A6.12 †↔	Diagnostic neurologique complexe, avec diagnostic génétique	99.A7 †↔	Diagnostic complexe de l'AVC aigu en stroke unit ou stroke center, jusqu'à 24 heures maximum

Procédure B68-5

99.71.12 †↔ Plasmaphérese thérapeutique, échange de plasma avec NaCl et colloïdes (p.ex. albumine)

ADRG B69**Accident ischémique transitoire (AIT) et occlusion de vaisseaux extracrâniens**

Diagnostic principal dans le tableau B69-1

DRG B69A**Accident ischémique transitoire (AIT) et occlusion de vaisseaux extracrâniens, avec traitement neurologique complexe d'accident vasculaire cérébral aigu > 72 heures**

Procédure dans le tableau B69-2

DRG B69B**Accident ischémique transitoire (AIT) et occlusion de vaisseaux extracrâniens, avec traitement neurologique complexe d'accident vasculaire cérébral aigu < 73 heures**

Procédure dans le tableau B69-3

DRG B69C**Accident ischémique transitoire (AIT) et occlusion de vaisseaux extracrâniens, avec autre traitement neurologique complexe d'accident vasculaire cérébral aigu ou acte diagnostique neurologique complexe**

Au moins une procédure dans le tableau B69-4

DRG B69D**Accident ischémique transitoire (AIT) et occlusion de vaisseaux extracrâniens****Diagnostic B69-1**

G45.02	Syndrome vertébro-basilaire: Régression totale en 1 à 24 heures	G45.43	Amnésie globale transitoire: Régression totale en moins d'une heure
G45.03	Syndrome vertébro-basilaire: Régression totale en moins d'une heure	G45.49	Amnésie globale transitoire: Évolution de la Régression non précisée
G45.09	Syndrome vertébro-basilaire: Évolution de la Régression non précisée	G45.82	Autres accidents ischémiques cérébraux transitoires et syndromes apparentés: Régression totale en 1 à 24 heures
G45.12	Syndrome carotidien (hémisphérique): Régression totale en 1 à 24 heures	G45.83	Autres accidents ischémiques cérébraux transitoires et syndromes apparentés: Régression totale en moins d'une heure
G45.13	Syndrome carotidien (hémisphérique): Régression totale en moins d'une heure	G45.89	Autres accidents ischémiques cérébraux transitoires et syndromes apparentés: Évolution de la Régression non précisée
G45.19	Syndrome carotidien (hémisphérique): Évolution de la Régression non précisée	G45.92	Accident ischémique cérébral transitoire, sans précision: Régression totale en 1 à 24 heures
G45.22	Accident ischémique transitoire de territoires artériels précérébraux multiples et bilatéraux: Régression totale en 1 à 24 heures	G45.93	Accident ischémique cérébral transitoire, sans précision: Régression totale en moins d'une heure
G45.23	Accident ischémique transitoire de territoires artériels précérébraux multiples et bilatéraux: Régression totale en moins d'une heure	G45.99	Accident ischémique cérébral transitoire, sans précision: Évolution de la Régression non précisée
G45.29	Accident ischémique transitoire de territoires artériels précérébraux multiples et bilatéraux: Évolution de la Régression non précisée	I65.0	Occlusion et sténose de l'artère vertébrale
G45.32	Amaurose fugace: Régression totale en 1 à 24 heures	I65.1	Occlusion et sténose de l'artère basilaire
G45.33	Amaurose fugace: Régression totale en moins d'une heure	I65.2	Occlusion et sténose de l'artère carotide
G45.39	Amaurose fugace: Évolution de la Régression non précisée	I65.3	Occlusion et sténose des artères précérébrales, multiples et bilatérales
G45.42	Amnésie globale transitoire: Régression totale en 1 à 24 heures	I65.8	Occlusion et sténose d'une autre artère précérébrale
		I65.9	Occlusion et sténose d'une artère précérébrale, sans précision
		I66.3	Occlusion et sténose des artères cérébelleuses

Procédure B69-2

99.BA.15 †↔ Traitement neurologique complexe d'AVC aigu en stroke center (SC), de plus de 72 heures

Procédure B69-3

99.BA.13 †↔ Traitement neurologique complexe d'AVC aigu en stroke center (SC), au moins 24 heures jusqu'à 48 heures

99.BA.14 †↔ Traitement neurologique complexe d'AVC aigu en stroke center (SC), de plus de 48 heures jusqu'à 72 heures

Procédure B69-4

99.A7 †↔ Diagnostic complexe de l'AVC aigu en stroke unit ou stroke center, jusqu'à 24 heures maximum

99.BA.23 †↔ Traitement neurologique complexe d'AVC aigu en stroke unit (SU), au moins 24 heures jusqu'à 48 heures

99.BA.24 †↔ Traitement neurologique complexe d'AVC aigu en stroke unit (SU), de plus de 48 heures jusqu'à 72 heures

99.BA.25 †↔ Traitement neurologique complexe d'AVC aigu en stroke unit (SU), de plus de 72 heures

99.BA.31 †↔ Traitement neurologique complexe de l'AVC aigu en service consiliaire neurologique à distance, au moins 24 heures jusqu'à 72 heures

99.BA.32 †↔ Traitement neurologique complexe de l'AVC aigu en service consiliaire neurologique à distance, de plus de 72 heures

ADRG B70**Apoplexie**

Diagnostic principal dans le tableau B70-1

DRG B70A**Apoplexie avec traitement neurologique complexe d'accident vasculaire cérébral aigu > 72 heures, avec diagnostic de complication ou trouble sévère des fonctions motrices ou CC extrêmement sévères**

(Durée de séjour > 1 Tag ou procédure dans le tableau B70-4) et (au moins une procédure dans le tableau B70-5) et (au moins une procédure dans le tableau B70-6 ou PCCL > 3) et (diagnostic dans le tableau B70-2 ou diagnostic supplémentaire dans le tableau B70-3 ou PCCL > 3)

DRG B70B**Apoplexie avec traitement neurologique complexe d'accident vasculaire cérébral aigu > 72 heures ou traitement complexe de soins intensifs > 184 points ou acte diagnostique neurologique complexe**

(Durée de séjour > 1 Tag ou procédure dans le tableau B70-4) et (au moins une procédure dans le tableau B70-5) et (au moins une procédure dans le tableau B70-6 ou PCCL > 3)

DRG B70C**Apoplexie avec traitement neurologique complexe d'accident vasculaire cérébral aigu < 73 heures, avec diagnostic de complication ou thrombolyse ou trouble sévère des fonctions motrices**

(Durée de séjour > 1 Tag ou procédure dans le tableau B70-4) et (au moins une procédure dans le tableau B70-5) et (diagnostic dans le tableau B70-2 ou procédure dans le tableau B70-4 ou diagnostic supplémentaire dans le tableau B70-3)

DRG B70D**Apoplexie avec traitement neurologique complexe d'accident vasculaire cérébral aigu < 73 heures, ou avec autre traitement neurologique complexe > 72 heures, ou CC extrêmement sévères**

(Durée de séjour > 1 Tag ou procédure dans le tableau B70-4) et (au moins une procédure dans le tableau B70-5) ou (Durée de séjour > 1 Tag ou procédure dans le tableau B70-4) et (au moins une procédure dans le tableau B70-7 ou PCCL > 3) et (procédure dans le tableau B70-8 ou PCCL > 3)

DRG B70E**Apoplexie avec autre traitement neurologique complexe d'accident vasculaire cérébral aigu < 73 heures ou acte diagnostique neurologique complexe**

(Durée de séjour > 1 Tag ou procédure dans le tableau B70-4) et (au moins une procédure dans le tableau B70-7 ou PCCL > 3)

DRG B70F**Apoplexie, plus d'un jour d'hospitalisation ou thrombolyse avec diagnostic de complication ou trouble sévère des fonctions motrices**

(Durée de séjour > 1 Tag ou procédure dans le tableau B70-4) et (diagnostic dans le tableau B70-2 ou procédure dans le tableau B70-4 ou diagnostic supplémentaire dans le tableau B70-3)

DRG B70G**Apoplexie, plus d'un jour d'hospitalisation**

Durée de séjour > 1 Tag ou procédure dans le tableau B70-4

DRG B70H**Apoplexie, plus d'un jour d'hospitalisation ou thrombolyse, décédé < 5 jours après admission, avec traitement neurologique complexe d'accident vasculaire cérébral aigu ou autre traitement neurologique complexe**

(Durée de séjour > 1 Tag ou procédure dans le tableau B70-4) et (Durée de séjour < 5 Tage et Raison de la sortie est égale Verstorben (07)) et (au moins une procédure dans le tableau B70-5 ou au moins une procédure dans le tableau B70-9)

DRG B70I**Apoplexie, plus d'un jour d'hospitalisation ou thrombolyse, décédé < 5 jours après admission**

(Durée de séjour > 1 Tag ou procédure dans le tableau B70-4) et (Durée de séjour < 5 Tage et Raison de la sortie est égale Verstorben (07))

DRG B70J**Apoplexie avec traitement neurologique complexe d'accident vasculaire cérébral aigu > 23 heures à < 48 heures, un jour d'hospitalisation**

Procédure dans le tableau B70-10

DRG B70K**Apoplexie avec traitement neurologique complexe d'accident vasculaire cérébral aigu < 24 heures, un jour d'hospitalisation****Diagnostic B70-1**

I60.0	Hémorragie sous-arachnoïdienne de la bifurcation et du siphon carotidien	I62.9	Hémorragie intracrânienne (non traumatique), sans précision
I60.1	Hémorragie sous-arachnoïdienne de l'artère cérébrale moyenne	I63.0	Infarctus cérébral dû à une thrombose des artères précérébrales
I60.2	Hémorragie sous-arachnoïdienne de l'artère communicante antérieure	I63.1	Infarctus cérébral dû à une embolie des artères précérébrales
I60.3	Hémorragie sous-arachnoïdienne de l'artère communicante postérieure	I63.2	Infarctus cérébral dû à une occlusion ou sténose des artères précérébrales, de mécanisme non précisé
I60.4	Hémorragie sous-arachnoïdienne de l'artère basilaire	I63.3	Infarctus cérébral dû à une thrombose des artères cérébrales
I60.5	Hémorragie sous-arachnoïdienne de l'artère vertébrale	I63.4	Infarctus cérébral dû à une embolie des artères cérébrales
I60.6	Hémorragie sous-arachnoïdienne d'autres artères intracrâniennes	I63.5	Infarctus cérébral dû à une occlusion ou sténose des artères cérébrales, de mécanisme non précisé
I60.7	Hémorragie sous-arachnoïdienne d'une artère intracrânienne, sans précision	I63.6	Infarctus cérébral dû à une thrombose veineuse cérébrale, non pyogène
I60.8	Autres hémorragies sous-arachnoïdiennes	I63.8	Autres infarctus cérébraux
I60.9	Hémorragie sous-arachnoïdienne, sans précision	I63.9	Infarctus cérébral, sans précision
I61.0	Hémorragie intracérébrale hémisphérique, sous-corticale	I64	Accident vasculaire cérébral, non précisé comme étant hémorragique ou par infarctus
I61.1	Hémorragie intracérébrale hémisphérique, corticale	I66.0	Occlusion et sténose de l'artère cérébrale moyenne
I61.2	Hémorragie intracérébrale hémisphérique, non précisée	I66.1	Occlusion et sténose de l'artère cérébrale antérieure
I61.3	Hémorragie intracérébrale du tronc cérébral	I66.2	Occlusion et sténose de l'artère cérébrale postérieure
I61.4	Hémorragie intracérébrale cérébelleuse	I66.4	Occlusion et sténose des artères cérébrales, multiples et bilatérales
I61.5	Hémorragie intracérébrale intraventriculaire	I66.8	Occlusion et sténose d'une autre artère cérébrale
I61.6	Hémorragie intracérébrale, localisations multiples	I66.9	Occlusion et sténose d'une artère cérébrale, sans précision
I61.8	Autres hémorragies intracérébrales	I67.0	Dissection d'artères cérébrales
I61.9	Hémorragie intracérébrale, sans précision	I67.10	Anévrisme cérébral (acquis)
I62.00	Hémorragie sous-durale non traumatique: Aiguë	I67.11	Fistule artérioveineuse cérébrale (acquise)
I62.01	Hémorragie sous-durale non traumatique: Subaiguë	I72.0	Anévrisme et dissection de l'artère carotide
I62.02	Hémorragie sous-durale non traumatique: Chronique		
I62.09	Hémorragie sous-durale non traumatique: Non précisée		
I62.1	Hémorragie extra-durale non traumatique		

I72.5	Anévrisme et dissection d'une autre artère précérébrale	I72.6	Anévrisme et dissection de l'artère vertébrale
-------	---	-------	--

Procédure B70-10

99.BA.13 ‡↔	Traitement neurologique complexe d'AVC aigu en stroke center (SC), au moins 24 heures jusqu'à 48 heures	99.BA.31 ‡↔	Traitement neurologique complexe de l'AVC aigu en service consiliaire neurologique à distance, au moins 24 heures jusqu'à 72 heures
99.BA.23 ‡↔	Traitement neurologique complexe d'AVC aigu en stroke unit (SU), au moins 24 heures jusqu'à 48 heures		

Diagnostic B70-2

C79.3	Tumeur maligne secondaire du cerveau et des méninges cérébrales	I60.3	Hémorragie sous-arachnoïdienne de l'artère communicante postérieure
G40.2	Épilepsie et syndromes épileptiques symptomatiques définis par leur localisation (focale, partielle) avec des crises partielles complexes	I60.4	Hémorragie sous-arachnoïdienne de l'artère basilaire
G40.3	Épilepsie et syndromes épileptiques généralisés idiopathiques	I60.5	Hémorragie sous-arachnoïdienne de l'artère vertébrale
G40.4	Autres épilepsies et syndromes épileptiques généralisés	I60.6	Hémorragie sous-arachnoïdienne d'autres artères intracrâniennes
G40.5	Syndromes épileptiques particuliers	I60.7	Hémorragie sous-arachnoïdienne d'une artère intracrânienne, sans précision
G40.6	Crise de grand mal, sans précision (avec ou sans petit mal)	I60.8	Autres hémorragies sous-arachnoïdiennes
G41.0	État de grand mal épileptique	I61.0	Hémorragie intracérébrale hémisphérique, sous-corticale
G41.2	État de mal épileptique partiel complexe	I61.1	Hémorragie intracérébrale hémisphérique, corticale
I60.0	Hémorragie sous-arachnoïdienne de la bifurcation et du siphon carotidien	I61.3	Hémorragie intracérébrale du tronc cérébral
I60.1	Hémorragie sous-arachnoïdienne de l'artère cérébrale moyenne	I61.4	Hémorragie intracérébrale cérébelleuse
I60.2	Hémorragie sous-arachnoïdienne de l'artère communicante antérieure	I61.5	Hémorragie intracérébrale intraventriculaire
		I61.6	Hémorragie intracérébrale, localisations multiples
		I61.8	Autres hémorragies intracérébrales
		I65.1	Occlusion et sténose de l'artère basilaire

Diagnostic B70-3

U50.40	Limitation fonctionnelle motrice sévère : Index de Barthel: 20-35 points	U50.50	Limitation fonctionnelle motrice très sévère : Index de Barthel: 0-15 points
U50.41	Limitation fonctionnelle motrice sévère : FIM moteur: 31-42 points	U50.51	Limitation fonctionnelle motrice très sévère : FIM moteur: 13-30 points

Procédure B70-4

02.9A.11 ‡↔	Implantation ou remplacement d'un neurostimulateur avec électrodes intégrées pour stimulation du ganglion sphéno-palatine (GSP)	99.10.18 ‡↔	Perfusion quotidienne de substance thrombolytique, d'au moins 7 à 13 jours de traitement
99.10.16 ‡↔	Perfusion quotidienne de substance thrombolytique, jusqu'à 2 jours de traitement	99.10.1A ‡↔	Perfusion quotidienne de substance thrombolytique, d'au moins 14 à 20 jours de traitement
99.10.17 ‡↔	Perfusion quotidienne de substance thrombolytique, d'au moins 3 à 6 jours de traitement	99.10.1B ‡↔	Perfusion quotidienne de substance thrombolytique, 21 jours et plus de traitement

Procédure B70-5

99.BA.13 ‡↔	Traitement neurologique complexe d'AVC aigu en stroke center (SC), au moins 24 heures jusqu'à 48 heures	99.BA.15 ‡↔	Traitement neurologique complexe d'AVC aigu en stroke center (SC), de plus de 72 heures
99.BA.14 ‡↔	Traitement neurologique complexe d'AVC aigu en stroke center (SC), de plus de 48 heures jusqu'à 72 heures		

Procédure B70-6

99.A7 ‡↔ Diagnostic complexe de l'AVC aigu en stroke unit ou stroke center, jusqu'à 24 heures maximum

99.BA.15 ‡↔ Traitement neurologique complexe d'AVC aigu en stroke center (SC), de plus de 72 heures

Procédure B70-7

99.A7 ‡↔ Diagnostic complexe de l'AVC aigu en stroke unit ou stroke center, jusqu'à 24 heures maximum

99.BA.23 ‡↔ Traitement neurologique complexe d'AVC aigu en stroke unit (SU), au moins 24 heures jusqu'à 48 heures

99.BA.24 ‡↔ Traitement neurologique complexe d'AVC aigu en stroke unit (SU), de plus de 48 heures jusqu'à 72 heures

99.BA.25 ‡↔ Traitement neurologique complexe d'AVC aigu en stroke unit (SU), de plus de 72 heures

99.BA.31 ‡↔ Traitement neurologique complexe de l'AVC aigu en service consiliaire neurologique à distance, au moins 24 heures jusqu'à 72 heures

99.BA.32 ‡↔ Traitement neurologique complexe de l'AVC aigu en service consiliaire neurologique à distance, de plus de 72 heures

Procédure B70-8

99.BA.25 ‡↔ Traitement neurologique complexe d'AVC aigu en stroke unit (SU), de plus de 72 heures

99.BA.32 ‡↔ Traitement neurologique complexe de l'AVC aigu en service consiliaire neurologique à distance, de plus de 72 heures

Procédure B70-9

99.BA.23 ‡↔ Traitement neurologique complexe d'AVC aigu en stroke unit (SU), au moins 24 heures jusqu'à 48 heures

99.BA.24 ‡↔ Traitement neurologique complexe d'AVC aigu en stroke unit (SU), de plus de 48 heures jusqu'à 72 heures

99.BA.25 ‡↔ Traitement neurologique complexe d'AVC aigu en stroke unit (SU), de plus de 72 heures

99.BA.31 ‡↔ Traitement neurologique complexe de l'AVC aigu en service consiliaire neurologique à distance, au moins 24 heures jusqu'à 72 heures

99.BA.32 ‡↔ Traitement neurologique complexe de l'AVC aigu en service consiliaire neurologique à distance, de plus de 72 heures

ADRG B71**Affections des nerfs cérébraux et périphériques, plus d'un jour d'hospitalisation**

Diagnostic principal dans le tableau B71-1

DRG B71A**Affections des nerfs cérébraux et périphériques avec diagnostic complexe et plus d'un jour d'hospitalisation avec CC sévères ou para/tétraplégie ou acte diagnostique neurologique complexe, ou CC sévères avec plus d'un jour d'hospitalisation et para/tétraplégie**

(Diagnostic principal dans le tableau B71-2 et Durée de séjour > 1 Tag) et (PCCL > 2 ou diagnostic dans le tableau B71-3 ou procédure dans le tableau B71-4) ou (PCCL > 2 et Durée de séjour > 1 Tag) et (diagnostic dans le tableau B71-3)

DRG B71B**Affections des nerfs cérébraux et périphériques avec diagnostic complexe ou CC sévères et plus d'un jour d'hospitalisation, ou para/tétraplégie**

Diagnostic principal dans le tableau B71-2 et Durée de séjour > 1 Tag ou PCCL > 2 et Durée de séjour > 1 Tag ou diagnostic dans le tableau B71-3

DRG B71C**Affections des nerfs cérébraux et périphériques, plus d'un jour d'hospitalisation****Diagnostic B71-1**

E10.40	Diabète sucré, type 1: Avec complications neurologiques: Non désigné comme décompensé	E12.41	Diabète sucré de malnutrition: Avec complications neurologiques: Désigné comme décompensé
E10.41	Diabète sucré, type 1: Avec complications neurologiques: Désigné comme décompensé	E13.40	Autres diabètes sucrés précisés: Avec complications neurologiques: Non désigné comme décompensé
E11.40	Diabète sucré, type 2: Avec complications neurologiques: Non désigné comme décompensé	E13.41	Autres diabètes sucrés précisés: Avec complications neurologiques: Désigné comme décompensé
E11.41	Diabète sucré, type 2: Avec complications neurologiques: Désigné comme décompensé	E14.40	Diabète sucré, sans précision: Avec complications neurologiques: Non désigné comme décompensé
E12.40	Diabète sucré de malnutrition: Avec complications neurologiques: Non désigné comme décompensé	E14.41	Diabète sucré, sans précision: Avec complications neurologiques: Désigné comme décompensé

G50.0	Névrалgie du trijumeau	G90.40	Dysréflexie autonome manifestée par des crises hypertoniques
G50.1	Algie faciale atypique	G90.41	Dysréflexie autonome manifestée par des crises de transpiration
G50.8	Autres affections du nerf trijumeau	G90.48	Autres dysréflexies autonomes
G51.0	Paralysie faciale	G90.49	Dysréflexie autonome, non précisée
G51.1	Atteinte du ganglion géniculé	G90.50	Syndrome douloureux régional complexe du membre supérieur, type I
G51.2	Syndrome de Melkersson-Rosenthal	G90.51	Syndrome douloureux régional complexe du membre inférieur, type I
G51.3	Hémispasme facial	G90.60	Syndrome douloureux régional complexe du membre supérieur, type II
G51.4	Myokymies faciales	G90.61	Syndrome douloureux régional complexe du membre inférieur, type II
G51.8	Autres affections du nerf facial	G90.69	Syndrome douloureux régional complexe, type II, localisation non précisée
G52.0	Affections du nerf olfactif [premier nerf crânien]	G90.8	Autres affections du système nerveux autonome
G52.1	Affections du nerf glossopharyngien [nerf crânien IX]	M21.33	Poignet ou pied tombant (acquis): Avant-bras
G52.2	Affections du nerf vague [nerf crânien X]	M21.50	Main et pied bot(e) ou en griffe acquis(e): Sièges multiples
G52.3	Affections du nerf grand hypoglosse [nerf crânien XII]	M21.54	Main et pied bot(e) ou en griffe acquis(e): Main
G52.7	Affections de plusieurs nerfs crâniens	M53.0	Syndrome cervico-céphalique
G52.8	Affections d'autres nerfs crâniens précisés	M53.1	Syndrome cervico-brachial
G54.0	Affections du plexus brachial	M54.10	Radiculopathie: Localisations multiples de la colonne vertébrale
G54.1	Affections du plexus lombosacré	M54.11	Radiculopathie: Région occipito-atloïdo-axoïdienne
G54.2	Affections radiculaires cervicales, non classées ailleurs	M54.12	Radiculopathie: Région cervicale
G54.3	Affections radiculaires thoraciques, non classées ailleurs	M54.13	Radiculopathie: Région cervico-dorsale
G54.4	Affections radiculaires lombosacrées, non classées ailleurs	M54.19	Radiculopathie: Localisation non précisée
G54.5	Névrалgie amyotrophique	M79.20	Névrалgie et névrite, sans précision: Sièges multiples
G54.6	Syndrome douloureux du membre fantôme	M79.21	Névrалgie et névrite, sans précision: Région scapulaire
G54.7	Syndrome du membre fantôme sans élément douloureux	M79.22	Névrалgie et névrite, sans précision: Bras
G54.8	Autres affections des racines et des plexus nerveux	M79.23	Névrалgie et névrite, sans précision: Avant-bras
G54.9	Affection des racines et des plexus nerveux, sans précision	M79.24	Névrалgie et névrite, sans précision: Main
G56.1	Autres lésions du nerf médian	M79.25	Névrалgie et névrite, sans précision: Région pelvienne et cuisse
G56.2	Lésion du nerf cubital	M79.26	Névrалgie et névrite, sans précision: Jambe
G56.3	Lésion du nerf radial	M79.27	Névrалgie et névrite, sans précision: Cheville et pied
G56.8	Autres mononévrites du membre supérieur	M79.28	Névrалgie et névrite, sans précision: Autres
G57.0	Lésion du nerf sciatique	M79.29	Névrалgie et névrite, sans précision: Localisations non précisées
G57.1	Méralgie paresthésique	M89.00	Algoneurodystrophie: Sièges multiples
G57.2	Lésion du nerf fémoral	M89.01	Algoneurodystrophie: Région scapulaire
G57.3	Lésion du nerf sciatique poplité externe	M89.02	Algoneurodystrophie: Bras
G57.4	Lésion du nerf sciatique poplité interne	M89.03	Algoneurodystrophie: Avant-bras
G57.5	Syndrome du canal tarsien	M89.04	Algoneurodystrophie: Main
G57.6	Lésion du nerf plantaire	M89.05	Algoneurodystrophie: Région pelvienne et cuisse
G57.8	Autres mononévrites du membre inférieur	M89.06	Algoneurodystrophie: Jambe
G58.7	Mononévrite de sièges multiples	M89.07	Algoneurodystrophie: Cheville et pied
G58.8	Autres mononévrites précisées	M89.08	Algoneurodystrophie: Autres
G60.0	Neuropathie héréditaire motrice et sensorielle	P11.3	Lésion du nerf facial due à un traumatisme obstétrical [nerf crânien VII]
G60.2	Neuropathie associée à une ataxie héréditaire	P11.4	Lésion des autres nerfs crâniens due à un traumatisme obstétrical
G60.3	Neuropathie progressive idiopathique	P14.0	Paralysie de Duchenne-Erb due à un traumatisme obstétrical
G60.8	Autres neuropathies héréditaires et idiopathiques	P14.1	Paralysie de Dejerine-Klumpke due à un traumatisme obstétrical
G61.0	Syndrome de Guillain-Barré	P14.2	Paralysie du nerf phrénique due à un traumatisme obstétrical
G61.1	Neuropathie sérielle	P14.3	Autres lésions du plexus brachial dues à un traumatisme obstétrical
G61.8	Autres polynévrites inflammatoires	P14.8	Lésions d'autres parties du système nerveux périphérique dues à un traumatisme obstétrical
G61.9	Polynévrite inflammatoire, sans précision	S04.1	Lésion traumatique du nerf moteur oculaire commun
G62.0	Polynévrite médicamenteuse	S04.2	Lésion traumatique du nerf pathétique
G62.1	Polynévrite alcoolique	S04.3	Lésion traumatique du nerf trijumeau
G62.2	Polynévrite due à d'autres agents toxiques	S04.4	Lésion traumatique du nerf moteur oculaire externe
G62.80	Polyneuropathie de réanimation	S04.5	Lésion traumatique du nerf facial
G62.88	Autres polyneuropathies précisées	S04.7	Lésion traumatique du nerf spinal
G64	Autres affections du système nerveux périphérique		
G70.1	Affections neuromusculaires toxiques		
G70.8	Autres affections neuromusculaires précisées		
G82.09	Paraparésie et paraplégie flasque: Non précisée		
G82.19	Paraparésie et paraplégie spastique: Non précisée		
G82.39	Tétraparésie et tétraplégie flasque: Non précisée		
G82.49	Tétraparésie et tétraplégie spastique: Non précisée		
G83.40	Syndrome de la queue de cheval complet		
G83.41	Syndrome de la queue de cheval incomplet		
G90.08	Autre neuropathie autonome périphérique idiopathique		
G90.2	Syndrome de Claude Bernard-Horner		

S04.8	Lésion traumatique d'autres nerfs crâniens	S54.9	Lésion traumatique d'un nerf non précisé, au niveau de l'avant-bras
S04.9	Lésion traumatique d'un nerf crânien, sans précision	S74.0	Lésion traumatique du nerf sciatique au niveau de la hanche et de la cuisse
S14.2	Lésion traumatique d'une racine nerveuse du rachis cervical	S74.1	Lésion traumatique du nerf fémoral au niveau de la hanche et de la cuisse
S14.3	Lésion traumatique du plexus brachial	S74.2	Lésion traumatique d'un nerf cutané sensitif au niveau de la hanche et de la cuisse
S14.4	Lésion traumatique des nerfs périphériques du cou	S74.7	Lésion traumatique de multiples nerfs au niveau de la hanche et de la cuisse
S14.5	Lésion traumatique des nerfs sympathiques cervicaux	S74.8	Lésion traumatique d'autres nerfs au niveau de la hanche et de la cuisse
S14.6	Lésion traumatique de nerfs du cou, autres et non précisés	S74.9	Lésion traumatique d'un nerf non précisé, au niveau de la hanche et de la cuisse
S24.2	Lésion traumatique d'une racine nerveuse du rachis dorsal	S84.0	Lésion traumatique du nerf sciatique poplité interne au niveau de la jambe
S24.3	Lésion traumatique de nerfs périphériques du thorax	S84.1	Lésion traumatique du nerf sciatique poplité externe au niveau de la jambe
S24.4	Lésion traumatique de nerfs sympathiques du thorax	S84.2	Lésion traumatique d'un nerf cutané sensitif au niveau de la jambe
S24.5	Lésion traumatique d'autres nerfs du thorax	S84.7	Lésion traumatique de multiples nerfs au niveau de la jambe
S24.6	Lésion traumatique d'un nerf non précisé du thorax	S84.8	Lésion traumatique d'autres nerfs au niveau de la jambe
S34.2	Lésion traumatique de la racine nerveuse du rachis lombaire et sacré	S84.9	Lésion traumatique d'un nerf non précisé, au niveau de la jambe
S34.4	Lésion traumatique du plexus lombo-sacré	S94.0	Lésion traumatique du nerf plantaire externe
S34.5	Lésion traumatique des nerfs sympathiques lombaires, sacrés et du bassin	S94.1	Lésion traumatique du nerf plantaire interne
S34.6	Lésion traumatique de nerf(s) périphérique(s) de l'abdomen, des lombes et du bassin	S94.2	Lésion traumatique du nerf tibial antérieur au niveau de la cheville et du pied
S34.8	Lésion traumatique de nerfs autres et non précisés au niveau de l'abdomen, des lombes et du bassin	S94.3	Lésion traumatique d'un nerf cutané sensitif au niveau de la cheville et du pied
S44.0	Lésion traumatique du nerf cubital au niveau du bras	S94.7	Lésion traumatique de multiples nerfs au niveau de la cheville et du pied
S44.1	Lésion traumatique du nerf médian au niveau du bras	S94.8	Lésion traumatique d'autres nerfs au niveau de la cheville et du pied
S44.2	Lésion traumatique du nerf radial au niveau du bras	S94.9	Lésion traumatique d'un nerf non précisé, au niveau de la cheville et du pied
S44.3	Lésion traumatique du nerf axillaire	T06.2	Lésions traumatiques des nerfs de plusieurs parties du corps
S44.4	Lésion traumatique du nerf musculo-cutané	T09.4	Lésion traumatique d'un nerf, de la racine nerveuse et du plexus rachidien du tronc, non précisés
S44.5	Lésion traumatique d'un nerf cutané sensitif au niveau de l'épaule et du bras	T11.3	Lésion traumatique d'un nerf non précisé du membre supérieur, niveau non précisé
S44.7	Lésion traumatique de multiples nerfs au niveau de l'épaule et du bras	T13.3	Lésion traumatique d'un nerf non précisé du membre inférieur, niveau non précisé
S44.8	Lésion traumatique d'autres nerfs au niveau de l'épaule et du bras	T14.4	Lésion traumatique de nerf(s) d'une partie du corps non précisée
S44.9	Lésion traumatique d'un nerf non précisé, au niveau de l'épaule et du bras		
S54.0	Lésion traumatique du nerf cubital au niveau de l'avant-bras		
S54.1	Lésion traumatique du nerf médian au niveau de l'avant-bras		
S54.2	Lésion traumatique du nerf radial au niveau de l'avant-bras		
S54.3	Lésion traumatique d'un nerf sensitif cutané au niveau de l'avant-bras		
S54.7	Lésion traumatique de multiples nerfs au niveau de l'avant-bras		
S54.8	Lésion traumatique d'autres nerfs au niveau de l'avant-bras		

Diagnostic B71-2

G61.0	Syndrome de Guillain-Barré	G83.40	Syndrome de la queue de cheval complet
G61.8	Autres polyneuropathies inflammatoires	G83.41	Syndrome de la queue de cheval incomplet

Diagnostic B71-3

G82.02	Paraparésie et paraplégie flasque: Paraplégie complète chronique	G82.22	Paraparésie et paraplégie, sans précision: Paraplégie complète chronique
G82.03	Paraparésie et paraplégie flasque: Paraplégie incomplète chronique	G82.23	Paraparésie et paraplégie, sans précision: Paraplégie incomplète chronique
G82.09	Paraparésie et paraplégie flasque: Non précisée	G82.29	Paraparésie et paraplégie, sans précision: Non précisée
G82.12	Paraparésie et paraplégie spastique: Paraplégie complète chronique	G82.32	Tétraparésie et tétraplégie flasque: Paraplégie complète chronique
G82.13	Paraparésie et paraplégie spastique: Paraplégie incomplète chronique	G82.33	Tétraparésie et tétraplégie flasque: Paraplégie incomplète chronique
G82.19	Paraparésie et paraplégie spastique: Non précisée		

G82.39	Tétraparésie et tétraplégie flasque: Non précisée	G82.52	Tétraparésie et tétraplégie, sans précision: Paraplégie complète chronique
G82.42	Tétraparésie et tétraplégie spastique: Paraplégie complète chronique	G82.53	Tétraparésie et tétraplégie, sans précision: Paraplégie incomplète chronique
G82.43	Tétraparésie et tétraplégie spastique: Paraplégie incomplète chronique	G82.59	Tétraparésie et tétraplégie, sans précision: Non précisée
G82.49	Tétraparésie et tétraplégie spastique: Non précisée		

Procédure B71-4

99.A6.11 ‡↔	Diagnostic neurologique complexe, avec diagnostic de laboratoire neurométabolique et/ou des processus infectieux/troubles inflammatoires autoimmuns	99.A6.13 ‡↔	Diagnostic neurologique complexe, avec diagnostic de laboratoire neurométabolique et/ou des processus infectieux/troubles inflammatoires autoimmuns, avec diagnostic génétique
99.A6.12 ‡↔	Diagnostic neurologique complexe, avec diagnostic génétique	99.A7 ‡↔	Diagnostic complexe de l'AVC aigu en stroke unit ou stroke center, jusqu'à 24 heures maximum

ADRG B72**Infection du système nerveux sauf méningite virale, plus d'un jour d'hospitalisation**

Diagnostic principal dans le tableau B72-1

DRG B72A**Infection du système nerveux sauf méningite virale avec CC extrêmement sévères, plus d'un jour d'hospitalisation**

PCCL > 3

DRG B72B**Infection du système nerveux sauf méningite virale, âge < 16 ans ou acte diagnostique neurologique complexe, plus d'un jour d'hospitalisation**

Âge < 16 Jahre ou procédure dans le tableau B72-2

DRG B72C**Infection du système nerveux sauf méningite virale, âge > 15 ans, plus d'un jour d'hospitalisation****Diagnostic B72-1**

A06.6	Abcès amibien du cerveau {G07}	A84.1	Encéphalite d'Europe centrale transmise par des tiques
A20.3	Peste méningée	A84.8	Autres encéphalites virales transmises par des tiques
A27.8	Autres formes de leptospirose	A85.0	Encéphalite à entérovirus {G05.1}
A32.1	Méningite et méningo-encéphalite listériennes	A85.1	Encéphalite à adénovirus {G05.1}
A39.0	Méningite à méningocoques {G01}	A85.8	Autres encéphalites virales précisées
A50.4	Syphilis congénitale nerveuse tardive [neurosyphilis juvénile]	A88.0	Fièvre exanthématique à entérovirus [exanthème de Boston]
A52.1	Syphilis nerveuse symptomatique	A88.8	Autres infections virales précisées du système nerveux central
A52.2	Syphilis nerveuse asymptomatique	A92.2	Fièvre équine vénézuélienne
A80.0	Poliomyélite paralytique aiguë, associée au virus vaccinal	B00.4	Encéphalite due au virus de l'herpès {G05.1}
A80.1	Poliomyélite paralytique aiguë, virus sauvage importé	B01.1	Encéphalite varicelleuse {G05.1}
A80.2	Poliomyélite paralytique aiguë, virus sauvage indigène	B02.0	Encéphalite zostérienne {G05.1}
A80.3	Poliomyélites paralytiques aiguës, autres et sans précision	B02.2	Zona accompagné d'autres manifestations neurologiques
A82.0	Rage sylvatique	B05.0	Rougeole compliquée d'une encéphalite {G05.1}
A82.1	Rage des rues [rage citadine]	B06.0	Rubéole avec complications neurologiques
A82.9	Rage, sans précision	B26.2	Encéphalite ourlienne {G05.1}
A83.0	Encéphalite japonaise	B37.5	Méningite à Candida {G02.1}
A83.1	Encéphalite équine occidentale	B38.4	Méningite à coccidioïdomycose {G02.1}
A83.2	Encéphalite équine orientale	B45.1	Cryptococcose cérébrale
A83.3	Encéphalite de Saint-Louis	B46.1	Mucormycose rhinocébrale
A83.4	Encéphalite australienne	B50.0	Paludisme à Plasmodium falciparum avec complications cérébrales
A83.5	Encéphalite de Californie	B58.2	Méningo-encéphalite à Toxoplasma {G05.2}
A83.6	Maladie à virus de Rocio	B69.0	Cysticercose du système nerveux central
A83.8	Autres encéphalites virales transmises par des moustiques	G00.0	Méningite à Haemophilus influenzae
A84.0	Encéphalite de la taïga [encéphalite verno-estivale russe]	G00.1	Méningite à pneumocoques
		G00.2	Méningite à streptocoques
		G00.3	Méningite à staphylocoques
		G00.8	Autres méningites bactériennes

G03.0	Méningite à liquide clair	G06.0	Abcès et granulome intracrâniens
G03.1	Méningite chronique	G06.1	Abcès et granulome intrarachidiens
G03.2	Méningite récurrente bénigne [Mollaret]	G96.8	Autres affections précisées du système nerveux central
G03.8	Méningite due à d'autres causes précisées		
G04.0	Encéphalite aiguë disséminée	T85.72	Infection et réaction inflammatoire dues à des prothèses, implants et greffes internes du système nerveux
G04.2	Méningo-encéphalite et méningomyélite bactériennes, non classées ailleurs		
G04.8	Autres encéphalites, myélites et encéphalomyélites		

Procédure B72-2

99.A6.11 ‡↔	Diagnostic neurologique complexe, avec diagnostic de laboratoire neurométabolique et/ou des processus infectieux/troubles inflammatoires autoimmuns	99.A6.13 ‡↔	Diagnostic neurologique complexe, avec diagnostic de laboratoire neurométabolique et/ou des processus infectieux/troubles inflammatoires autoimmuns, avec diagnostic génétique
99.A6.12 ‡↔	Diagnostic neurologique complexe, avec diagnostic génétique	99.A7 ‡↔	Diagnostic complexe de l'AVC aigu en stroke unit ou stroke center, jusqu'à 24 heures maximum

ADRG B73

Méningite virale, plus d'un jour d'hospitalisation

Diagnostic principal dans le tableau B73-1

DRG B73Z

Méningite virale, plus d'un jour d'hospitalisation

Diagnostic B73-1

A87.0	Méningite à entérovirus {G02.0}	B01.0	Méningite varicelleuse {G02.0}
A87.1	Méningite à adénovirus {G02.0}	B02.1	Méningite zostérienne {G02.0}
A87.2	Chorioméningite lymphocytaire	B05.1	Rougeole compliquée d'une méningite {G02.0}
A87.8	Autres méningites virales	B26.1	Méningite ourlienne {G02.0}
B00.3	Méningite due au virus de l'herpès {G02.0}		

ADRG B75

Convulsions fébriles, plus d'un jour d'hospitalisation

Diagnostic principal dans le tableau B75-1

DRG B75Z

Convulsions fébriles, plus d'un jour d'hospitalisation

Diagnostic B75-1

R56.0	Convulsions fébriles
-------	----------------------

ADRG B76

Crises convulsives ou vidéo-EEG ou traitement complexe pour épilepsie à partir de 7 jours de traitement, plus d'un jour d'hospitalisation

Diagnostic principal dans le tableau B76-1 ou au moins une procédure dans le tableau B76-4

DRG B76A

Crises convulsives et traitement complexe pour épilepsie, à partir de 7 jours de traitement ou traitement complexe de soins intensifs > 119 points ou traitement complexe en unité de soins intermédiaires > 196/119 points, plus d'un jour d'hospitalisation

(Au moins une procédure dans le tableau B76-4 et Durée de séjour > 1 Tag) et (diagnostic principal dans le tableau B76-1 et procédure dans le tableau B76-5 ou au moins une procédure dans le tableau B76-6)

DRG B76B**Crises convulsives ou vidéo-EEG invasive ou traitement complexe pour épilepsie, à partir de 7 jours de traitement ou âge < 16 ans, plus d'un jour d'hospitalisation**

(Au moins une procédure dans le tableau B76-4 et Durée de séjour > 1 Tag) et (procédure dans le tableau B76-7 ou \checkmark Age < 16 Jahre)

DRG B76C**Crises convulsives ou vidéo-EEG, plus d'un jour d'hospitalisation, âge > 15 ans**

Au moins une procédure dans le tableau B76-4 et Durée de séjour > 1 Tag

DRG B76D**Crises convulsives avec EEG ou acte diagnostique neurologique complexe avec diagnostic complexe ou malformations congénitales, CC extrêmement sévères, plus d'un jour d'hospitalisation**

((Au moins une procédure dans le tableau B76-8 ou PCCL > 3) et Durée de séjour > 1 Tag) et (diagnostic dans le tableau B76-2 ou diagnostic supplémentaire dans le tableau B76-3 ou Durée de séjour > 1 Tag et PCCL > 3)

DRG B76E**Crises convulsives avec EEG ou acte diagnostique neurologique complexe, ou âge < 6 ans ou diagnostic complexe, plus d'un jour d'hospitalisation**

(Au moins une procédure dans le tableau B76-8 ou PCCL > 3) et Durée de séjour > 1 Tag ou \checkmark Age < 6 Jahre ou diagnostic dans le tableau B76-2

DRG B76F**Crises convulsives, âge > 5 ans****Diagnostic B76-1**

F07.2	Syndrome post-commotionnel	G40.3	Épilepsie et syndromes épileptiques généralisés idiopathiques
F44.5	Convulsions dissociatives	G40.4	Autres épilepsies et syndromes épileptiques généralisés
G25.3	Myoclonie	G40.5	Syndromes épileptiques particuliers
G40.00	Syndrome pseudo-Lennox	G40.6	Crise de grand mal, sans précision (avec ou sans petit mal)
G40.01	POCS (CSWS) [pointes ondes continues pendant le sommeil lent]	G40.7	Petit mal, sans précision, sans crises de grand mal
G40.02	Épilepsie psychomotrice bénigne [crises de terreur]	G40.8	Autres épilepsies
G40.08	Autres épilepsies idiopathiques (partielles) localisées (focales) et syndromes épileptiques à crises initialement focales	G41.0	État de grand mal épileptique
G40.1	Épilepsie et syndromes épileptiques symptomatiques définis par leur localisation (focale, partielle) avec crises partielles simples	G41.1	État de petit mal épileptique
G40.2	Épilepsie et syndromes épileptiques symptomatiques définis par leur localisation (focale, partielle) avec des crises partielles complexes	G41.2	État de mal épileptique partiel complexe
		G41.8	Autres états de mal épileptique
		I67.7	Artérite cérébrale, non classée ailleurs
		P90	Convulsions du nouveau-né

Diagnostic B76-2

G41.0	État de grand mal épileptique	G41.2	État de mal épileptique partiel complexe
G41.1	État de petit mal épileptique	G41.8	Autres états de mal épileptique

Diagnostic B76-3

Q00.0	Anencéphalie	Q04.3	Autres anomalies localisées du développement de l'encéphale
Q00.1	Cranio-rachischisis	Q04.4	Dysplasie du septum et des voies optiques
Q00.2	Inencéphalie	Q04.5	Mégalencéphalie
Q01.0	Encéphalocèle frontale	Q04.6	Kystes cérébraux congénitaux
Q01.1	Encéphalocèle naso-frontale	Q04.8	Autres malformations congénitales précisées de l'encéphale
Q01.2	Encéphalocèle occipitale	Q05.0	Spina bifida cervical, avec hydrocéphalie
Q01.8	Encéphalocèle d'autres localisations	Q05.1	Spina bifida thoracique, avec hydrocéphalie
Q02	Microcéphalie	Q05.2	Spina bifida lombaire, avec hydrocéphalie
Q03.0	Malformations de l'aqueduc de Sylvius	Q05.3	Spina bifida sacré, avec hydrocéphalie
Q03.1	Atrésie des fentes de Luschka et du foramen de Magendie	Q05.4	Spina bifida, avec hydrocéphalie, sans précision
Q03.8	Autres hydrocéphalies congénitales	Q05.5	Spina bifida cervical, sans hydrocéphalie
Q04.0	Malformations congénitales du corps calleux	Q05.6	Spina bifida thoracique, sans hydrocéphalie
Q04.1	Arhinencéphalie	Q05.7	Spina bifida lombaire, sans hydrocéphalie
Q04.2	Holoprosencéphalie		

Q05.8	Spina bifida sacré, sans hydrocéphalie	Q06.4	Hydromyélie
Q06.0	Amyélie	Q06.8	Autres malformations congénitales précisées de la moelle épinière
Q06.1	Hypoplasie et dysplasie de la moelle épinière	Q07.0	Syndrome d'Arnold-Chiari
Q06.2	Diastématomyélie	Q07.8	Autres malformations congénitales précisées du système nerveux
Q06.3	Autres malformations congénitales de la queue de cheval		

Procédure B76-4

89.19.13 †↔	Diagnostic intensif non invasif par vidéo-EEG, durée d'enregistrement de plus de 48 heures jusqu'à 72 heures	89.19.21 †↔	Diagnostic intensif invasif par vidéo-EEG lors d'épilepsie
89.19.14 †↔	Diagnostic intensif non invasif par vidéo-EEG, durée d'enregistrement de plus de 72 heures jusqu'à 120 heures	99.B3.17 †↔	Traitement complexe d'épilepsie difficile à traiter, d'au moins 7 à 13 jours de traitement
89.19.15 †↔	Diagnostic intensif non invasif par vidéo-EEG, durée d'enregistrement de plus de 120 heures	99.B3.18 †↔	Traitement complexe d'épilepsie difficile à traiter, d'au moins 14 à 20 jours de traitement
		99.B3.1A †↔	Traitement complexe d'épilepsie difficile à traiter, 21 et plus de jours de traitement

Procédure B76-5

99.B3.17 †↔	Traitement complexe d'épilepsie difficile à traiter, d'au moins 7 à 13 jours de traitement	99.B3.1A †↔	Traitement complexe d'épilepsie difficile à traiter, 21 et plus de jours de traitement
99.B3.18 †↔	Traitement complexe d'épilepsie difficile à traiter, d'au moins 14 à 20 jours de traitement		

Procédure B76-6

99.B7.12 †↔	Traitement complexe de médecine intensive, 120 à 184 points de dépense	99.B7.1O †↔	Traitement complexe de médecine intensive, 19321 points de dépense et plus
99.B7.13 †↔	Traitement complexe de médecine intensive, 185 à 360 points de dépense	99.B8.12 †↔	Traitement complexe en U-IMC chez l'adulte, 120 à 184 points de dépense
99.B7.14 †↔	Traitement complexe de médecine intensive, 361 à 552 points de dépense	99.B8.13 †↔	Traitement complexe en U-IMC chez l'adulte, 185 à 360 points de dépense
99.B7.15 †↔	Traitement complexe de médecine intensive, 553 à 828 points de dépense	99.B8.14 †↔	Traitement complexe en U-IMC chez l'adulte, 361 à 552 points de dépense
99.B7.16 †↔	Traitement complexe de médecine intensive, 829 à 1104 points de dépense	99.B8.15 †↔	Traitement complexe en U-IMC chez l'adulte, 553 à 828 points de dépense
99.B7.17 †↔	Traitement complexe de médecine intensive, 1105 à 1380 points de dépense	99.B8.16 †↔	Traitement complexe en U-IMC chez l'adulte, 829 à 1104 points de dépense
99.B7.18 †↔	Traitement complexe de médecine intensive, 1381 à 1656 points de dépense	99.B8.17 †↔	Traitement complexe en U-IMC chez l'adulte, 1105 à 1380 points de dépense
99.B7.1A †↔	Traitement complexe de médecine intensive, 1657 à 1932 points de dépense	99.B8.18 †↔	Traitement complexe en U-IMC chez l'adulte, 1381 à 1656 points de dépense
99.B7.1B †↔	Traitement complexe de médecine intensive, 1933 à 2208 points de dépense	99.B8.1A †↔	Traitement complexe en U-IMC chez l'adulte, 1657 à 1932 points de dépense
99.B7.1C †↔	Traitement complexe de médecine intensive, 2209 à 2484 points de dépense	99.B8.1B †↔	Traitement complexe en U-IMC chez l'adulte, 1933 à 2208 points de dépense
99.B7.1D †↔	Traitement complexe de médecine intensive, 2485 à 2760 points de dépense	99.B8.1C †↔	Traitement complexe en U-IMC chez l'adulte, 2209 à 2484 points de dépense
99.B7.1E †↔	Traitement complexe de médecine intensive, 2761 à 3220 points de dépense	99.B8.1D †↔	Traitement complexe en U-IMC chez l'adulte, 2485 à 2760 points de dépense
99.B7.1F †↔	Traitement complexe de médecine intensive, 3221 à 3680 points de dépense	99.B8.1E †↔	Traitement complexe en U-IMC chez l'adulte, 2761 à 3220 points de dépense
99.B7.1G †↔	Traitement complexe de médecine intensive, 3681 à 4600 points de dépense	99.B8.1F †↔	Traitement complexe en U-IMC chez l'adulte, 3221 à 3680 points de dépense
99.B7.1H †↔	Traitement complexe de médecine intensive, 4601 à 5520 points de dépense	99.B8.1G †↔	Traitement complexe en U-IMC chez l'adulte, 3681 à 4600 points de dépense
99.B7.1I †↔	Traitement complexe de médecine intensive, 5521 à 7360 points de dépense	99.B8.1H †↔	Traitement complexe en U-IMC chez l'adulte, 4601 à 5520 points de dépense
99.B7.1J †↔	Traitement complexe de médecine intensive, 7361 à 9200 points de dépense	99.B8.1I †↔	Traitement complexe en U-IMC chez l'adulte, 5521 à 7360 points de dépense
99.B7.1K †↔	Traitement complexe de médecine intensive, 9201 à 11040 points de dépense	99.B8.1J †↔	Traitement complexe en U-IMC chez l'adulte, 7361 à 9200 points de dépense
99.B7.1L †↔	Traitement complexe de médecine intensive, 11041 à 13800 points de dépense	99.B8.1K †↔	Traitement complexe en U-IMC chez l'adulte, 9201 à 11040 points de dépense
99.B7.1M †↔	Traitement complexe de médecine intensive, 13801 à 16560 points de dépense	99.B8.1L †↔	Traitement complexe en U-IMC chez l'adulte, 11041 à 13800 points de dépense
99.B7.1N †↔	Traitement complexe de médecine intensive, 16561 à 19320 points de dépense	99.B8.1M †↔	Traitement complexe en U-IMC chez l'adulte, 13801 à 16560 points de dépense

99.B8.1N †↔ Traitement complexe en U-IMC chez l'adulte, 16561 à 19320 points de dépense	99.B8.2D †↔ Traitement complexe en U-IMC chez l'enfant, 2941 à 3430 points de dépense
99.B8.1O †↔ Traitement complexe en U-IMC chez l'adulte, 19321 points de dépense et plus	99.B8.2E †↔ Traitement complexe en U-IMC chez l'enfant, 3431 à 3920 points de dépense
99.B8.21 †↔ Traitement complexe en U-IMC chez l'enfant, 197 à 392 points de dépense	99.B8.2F †↔ Traitement complexe en U-IMC chez l'enfant, 3921 à 4410 points de dépense
99.B8.22 †↔ Traitement complexe en U-IMC chez l'enfant, 393 à 588 points de dépense	99.B8.2G †↔ Traitement complexe en U-IMC chez l'enfant, 4411 à 4900 points de dépense
99.B8.23 †↔ Traitement complexe en U-IMC chez l'enfant, 589 à 784 points de dépense	99.B8.2H †↔ Traitement complexe en U-IMC chez l'enfant, 4901 à 5880 points de dépense
99.B8.24 †↔ Traitement complexe en U-IMC chez l'enfant, 785 à 980 points de dépense	99.B8.2I †↔ Traitement complexe en U-IMC chez l'enfant, 5881 à 6860 points de dépense
99.B8.25 †↔ Traitement complexe en U-IMC chez l'enfant, 981 à 1176 points de dépense	99.B8.2J †↔ Traitement complexe en U-IMC chez l'enfant, 6861 à 7840 points de dépense
99.B8.26 †↔ Traitement complexe en U-IMC chez l'enfant, 1177 à 1470 points de dépense	99.B8.2K †↔ Traitement complexe en U-IMC chez l'enfant, 7841 à 9800 points de dépense
99.B8.27 †↔ Traitement complexe en U-IMC chez l'enfant, 1471 à 1764 points de dépense	99.B8.2L †↔ Traitement complexe en U-IMC chez l'enfant, 9801 à 11760 points de dépense
99.B8.28 †↔ Traitement complexe en U-IMC chez l'enfant, 1765 à 2058 points de dépense	99.B8.2M †↔ Traitement complexe en U-IMC chez l'enfant, 11761 à 13720 points de dépense
99.B8.2A †↔ Traitement complexe en U-IMC chez l'enfant, 2059 à 2352 points de dépense	99.B8.2N †↔ Traitement complexe en U-IMC chez l'enfant, 13721 à 16660 points de dépense
99.B8.2B †↔ Traitement complexe en U-IMC chez l'enfant, 2353 à 2646 points de dépense	99.B8.2O †↔ Traitement complexe en U-IMC chez l'enfant, 16661 à 19600 points de dépense
99.B8.2C †↔ Traitement complexe en U-IMC chez l'enfant, 2647 à 2940 points de dépense	99.B8.2P †↔ Traitement complexe en U-IMC chez l'enfant, 19601 points de dépense et plus

Procédure B76-7

89.19.21 †↔ Diagnostic intensif invasif par vidéo-EEG lors d'épilepsie

Procédure B76-8

89.14.11 †↔ EEG du sommeil	89.19.40 †↔ Monitoring vidéo-électroencéphalographique, EEG polysomnographique
89.14.12 †↔ Électroencéphalographie prolongée, durée de plus de 12 heures	99.A6.11 †↔ Diagnostic neurologique complexe, avec diagnostic de laboratoire neurométabolique et/ou des processus infectieux/troubles inflammatoires autoimmuns
89.19.00 †↔ Monitoring électro-encéphalographique par vidéo et radio-téléométrie, SAP	99.A6.12 †↔ Diagnostic neurologique complexe, avec diagnostic génétique
89.19.09 †↔ Monitoring électroencéphalographique par vidéo et radio-téléométrie, autre	99.A6.13 †↔ Diagnostic neurologique complexe, avec diagnostic de laboratoire neurométabolique et/ou des processus infectieux/troubles inflammatoires autoimmuns, avec diagnostic génétique
89.19.11 †↔ Diagnostic intensif non invasif par vidéo-EEG, durée d'enregistrement jusqu'à 24 heures	99.A7 †↔ Diagnostic complexe de l'AVC aigu en stroke unit ou stroke center, jusqu'à 24 heures maximum
89.19.12 †↔ Diagnostic intensif non invasif par vidéo-EEG, durée d'enregistrement de plus de 24 heures jusqu'à 48 heures	
89.19.30 †↔ Monitoring électroencéphalographique par vidéo- et radio-téléométrie, avec surveillance permanente	

ADRG B77

Céphalées, plus d'un jour d'hospitalisation

Diagnostic principal dans le tableau B77-1

DRG B77A

Céphalées avec acte diagnostique neurologique complexe ou âge < 16 ans ou traitement complexe de médecine intensive > 59 points, plus d'un jour d'hospitalisation

Au moins une procédure dans le tableau B77-2 ou \checkmark Age < 16 Jahre

DRG B77B**Céphalées et âge > 15 ans, plus d'un jour d'hospitalisation****Diagnostic B77-1**

G43.0	Migraine sans aura [migraine commune]	G44.2	Céphalée dite de tension
G43.1	Migraine avec aura [migraine classique]	G44.3	Céphalée chronique post-traumatique
G43.2	État de mal migraineux	G44.4	Céphalée médicamenteuse, non classée ailleurs
G43.3	Migraine compliquée	G44.8	Autres syndromes précisés d'algies céphaliques
G43.8	Autres migraines	G97.1	Autre réaction secondaire à une rachicentèse
G44.0	Syndrome d'algie vasculaire de la face	R51	Céphalée
G44.1	Céphalée vasculaire, non classée ailleurs		

Procédure B77-2

99.A6.11 †↔	Diagnostic neurologique complexe, avec diagnostic de laboratoire neurométabolique et/ou des processus infectieux/troubles inflammatoires autoimmuns	99.A7 †↔	Diagnostic complexe de l'AVC aigu en stroke unit ou stroke center, jusqu'à 24 heures maximum
99.A6.12 †↔	Diagnostic neurologique complexe, avec diagnostic génétique	99.B7.11 †↔	Traitement complexe de médecine intensive, 60 à 119 points de dépense
99.A6.13 †↔	Diagnostic neurologique complexe, avec diagnostic de laboratoire neurométabolique et/ou des processus infectieux/troubles inflammatoires autoimmuns, avec diagnostic génétique		

ADRG B78**Lésion intracrânienne, plus d'un jour d'hospitalisation**

Diagnostic principal dans le tableau B78-1

DRG B78A**Lésion intracrânienne, plus d'un jour d'hospitalisation, âge < 12 ans**

Äge < 12 Jahre

DRG B78B**Lésion intracrânienne, plus d'un jour d'hospitalisation, âge > 11 ans****Diagnostic B78-1**

S06.1	CÉdème cérébral traumatique	S06.34	Hématome cérébelleux circonscrit
S06.21	Contusion cérébrale diffuse	S06.38	Autres lésions cérébrales et cérébelleuses circonscrites
S06.22	Contusion cérébelleuse diffuse	S06.4	Hémorragie épidurale
S06.23	Hématomes cérébral et cérébelleux multiples	S06.5	Hémorragie sous-durale traumatique
S06.28	Autres lésions cérébrales et cérébelleuses diffuses	S06.6	Hémorragie sous-arachnoïdienne traumatique
S06.31	Contusion cérébrale circonscrite	S06.8	Autres lésions traumatiques intracrâniennes
S06.32	Contusion cérébelleuse circonscrite		
S06.33	Hématome cérébral circonscrit		

ADRG B79**Fractures du crâne, plus d'un jour d'hospitalisation**

Diagnostic principal dans le tableau B79-1

DRG B79Z**Fractures du crâne, plus d'un jour d'hospitalisation****Diagnostic B79-1**

P13.0	Fracture du crâne due à un traumatisme obstétrical	S02.7	Fractures multiples du crâne et des os de la face
S02.0	Fracture de la voûte du crâne	S02.8	Fractures d'autres os du crâne et de la face
S02.1	Fracture de la base du crâne	T02.00	Fractures de la tête avec fractures du cou: fermée
S02.3	Fracture du plancher de l'orbite	T02.01	Fractures de la tête avec fractures du cou: ouverte

ADRG B80**Autres blessures de la tête, plus d'un jour d'hospitalisation**

Diagnostic principal dans le tableau B80-1

DRG B80Z**Autres blessures de la tête, plus d'un jour d'hospitalisation****Diagnostic B80-1**

S06.0	Commotion	Z03.3	Mise en observation pour suspicion d'affection du système nerveux
-------	-----------	-------	---

ADRG B81**Autres affections du système nerveux, plus d'un jour d'hospitalisation**

Diagnostic principal dans le tableau B81-1

DRG B81A**Autres affections du système nerveux avec diagnostic complexe ou acte diagnostique neurologique complexe et âge < 16 ans ou diagnostic particulier, plus d'un jour d'hospitalisation**

(Diagnostic principal dans le tableau B81-2 ou procédure dans le tableau B81-4) et (Âge < 16 Jahre ou diagnostic principal dans le tableau B81-3)

DRG B81B**Autres affections du système nerveux avec diagnostic complexe ou acte diagnostique neurologique complexe, plus d'un jour d'hospitalisation, âge > 15 ans**

Diagnostic principal dans le tableau B81-2 ou procédure dans le tableau B81-4

DRG B81C**Autres affections du système nerveux, plus d'un jour d'hospitalisation****Diagnostic B81-1**

A52.3	Syphilis nerveuse, sans précision	D43.9	Tumeurs à évolution imprévisible ou inconnue: Système nerveux central, sans précision
A80.9	Poliomyélite aiguë, sans précision	F01.9	Démence vasculaire, sans précision
A81.9	Infection atypiques à virus, du système nerveux central, sans précision	F03	Démence, sans précision
A83.9	Encéphalite virale transmise par des moustiques, sans précision	F05.9	Delirium, sans précision
A84.9	Encéphalite virale transmise par des tiques, sans précision	F07.9	Trouble organique de la personnalité et du comportement dû à une affection, une lésion et un dysfonctionnement cérébraux, sans précision
A85.2	Encéphalite virale transmise par des arthropodes, sans précision	F09	Trouble mental organique ou symptomatique, sans précision
A85.8	Autres encéphalites virales précisées	F70.0	Retard mental léger: sans ou avec de minimes troubles du comportement
A86	Encéphalite virale, sans précision	F70.1	Retard mental léger: troubles du comportement avérés, nécessitant observation ou traitement
A87.9	Méningite virale, sans précision	F70.8	Retard mental léger: autres troubles du comportement
A88.1	Vertige épidémique	F70.9	Retard mental léger: sans mention de troubles du comportement
A88.8	Autres infections virales précisées du système nerveux central	F71.0	Retard mental moyen: sans ou avec de minimes troubles du comportement
A89	Infection virale du système nerveux central, sans précision	F71.1	Retard mental moyen: troubles du comportement avérés, nécessitant observation ou traitement
C71.9	Tumeur maligne: Encéphale, sans précision	F71.8	Retard mental moyen: autres troubles du comportement
C72.9	Tumeur maligne: Système nerveux central, sans précision	F71.9	Retard mental moyen: sans mention de troubles du comportement
C79.4	Tumeur maligne secondaire de parties du système nerveux, autres et non précisées	F72.0	Retard mental grave: sans ou avec de minimes troubles du comportement
D18.06	Hémangiome: Œil et orbite	F72.1	Retard mental grave: troubles du comportement avérés, nécessitant observation ou traitement
D31.6	Tumeur bénigne: Orbite, sans précision	F72.8	Retard mental grave: autres troubles du comportement
D32.9	Tumeur bénigne: Méninges, sans précision	F72.9	Retard mental grave: sans mention de troubles du comportement
D33.2	Tumeur bénigne: Encéphale, sans précision		
D33.7	Tumeur bénigne: Autres parties précisées du système nerveux central		
D33.9	Tumeur bénigne: Système nerveux central, sans précision		
D42.9	Tumeurs à évolution imprévisible ou inconnue: Méninges, sans précision		
D43.2	Tumeurs à évolution imprévisible ou inconnue: Encéphale, sans précision		

F73.0	Retard mental profond: sans ou avec de minimes troubles du comportement	G31.9	Affection dégénérative du système nerveux, sans précision
F73.1	Retard mental profond: troubles du comportement avérés, nécessitant observation ou traitement	G35.9 G36.8	Sclérose en plaques non précisée Autres affections démyélinisantes aiguës disséminées précisées
F73.8	Retard mental profond: autres troubles du comportement	G36.9	Affection démyélinisante aiguë disséminée, sans précision
F73.9	Retard mental profond: sans mention de troubles du comportement	G37.8	Autres affections démyélinisantes précisées du système nerveux central
F74.0	Intelligence dissociée: sans ou avec de minimes troubles du comportement	G37.9	Affection démyélinisante du système nerveux central, sans précision
F74.1	Intelligence dissociée: troubles du comportement avérés, nécessitant observation ou traitement	G40.09	Épilepsie idiopathique (partielle) localisée (focale) et syndromes épileptiques à crises initialement focales, sans précision
F74.8	Intelligence dissociée: autres troubles du comportement	G40.6	Crise de grand mal, sans précision (avec ou sans petit mal)
F74.9	Intelligence dissociée: sans mention de troubles du comportement	G40.7 G40.9	Petit mal, sans précision, sans crises de grand mal Épilepsie, sans précision
F78.0	Autres formes de retard mental: sans ou avec de minimes troubles du comportement	G41.9 G43.9 G45.09	État de mal épileptique, sans précision Migraine, sans précision Syndrome vertébro-basilaire: Évolution de la Régression non précisée
F78.1	Autres formes de retard mental: troubles du comportement avérés, nécessitant observation ou traitement	G45.19	Syndrome carotidien (hémisphérique): Évolution de la Régression non précisée
F78.8	Autres formes de retard mental: autres troubles du comportement	G45.29	Accident ischémique transitoire de territoires artériels précérébraux multiples et bilatéraux: Évolution de la Régression non précisée
F78.9	Autres formes de retard mental: sans mention de troubles du comportement	G45.49	Amnésie globale transitoire: Évolution de la Régression non précisée
F79.0	Retard mental, sans précision: sans ou avec de minimes troubles du comportement	G45.89	Autres accidents ischémiques cérébraux transitoires et syndromes apparentés: Évolution de la Régression non précisée
F79.1	Retard mental, sans précision: troubles du comportement avérés, nécessitant observation ou traitement	G45.99	Accident ischémique cérébral transitoire, sans précision: Évolution de la Régression non précisée
F79.8	Retard mental, sans précision: autres troubles du comportement	G47.4	Narcolepsie et cataplexie
F79.9	Retard mental, sans précision: sans mention de troubles du comportement	G50.9	Affection du nerf trijumeau, sans précision
F95.0	Tic transitoire	G51.9	Affection du nerf facial, sans précision
F95.1	Tic moteur ou vocal chronique	G52.8	Affections d'autres nerfs crâniens précisés
F95.2	Forme associant tics vocaux et tics moteurs [syndrome de Gilles de la Tourette]	G52.9	Affection des nerfs crâniens, sans précision
F95.8	Autres tics	G54.9	Affection des racines et des plexus nerveux, sans précision
F95.9	Tic, sans précision	G56.9	Mononévrite du membre supérieur, sans précision
F98.5	Bégaiement	G57.9	Mononévrite du membre inférieur, sans précision
F98.6	Bredouille [langage précipité]	G58.9	Mononévrite, sans précision
G00.9	Méningite bactérienne, sans précision	G60.1	Maladie de Refsum
G03.9	Méningite, sans précision	G60.9	Neuropathie héréditaire et idiopathique, sans précision
G04.9	Encéphalite, myélite et encéphalomyélite, sans précision	G62.9	Polynévrite, sans précision
G06.2	Abcès extra-dural et sous-dural, sans précision	G70.9	Affection neuromusculaire, sans précision
G08	Phlébite et thrombophlébite intracrâniennes et intrarachidiennes	G71.1	Affections myotoniques
G11.9	Ataxie héréditaire, sans précision	G71.9	Affection musculaire primitive, sans précision
G12.9	Amyotrophie spinale, sans précision	G72.0	Myopathie médicamenteuse
G20.90	Maladie de Parkinson, non précisé: Sans fluctuation de l'effet	G72.1	Myopathie alcoolique
G20.91	Maladie de Parkinson, non précisé: Avec fluctuation de l'efficacité	G72.2	Myopathie due à d'autres agents toxiques
G21.9	Syndrome parkinsonien secondaire, sans précision	G72.9	Myopathie, sans précision
G23.9	Maladie dégénérative des noyaux gris centraux, sans précision	G80.9	Paralysie cérébrale, sans précision
G24.3	Torticollis spasmodique	G81.9	Hémi-parésie ou hémiplégie, sans précision
G24.4	Dystonie bucco-faciale idiopathique	G82.09	Paraparésie et paraplégie flasque: Non précisée
G24.8	Autres dystonies	G82.19	Paraparésie et paraplégie spastique: Non précisée
G24.9	Dystonie, sans précision	G82.29	Paraparésie et paraplégie, sans précision: Non précisée
G25.0	Tremblement essentiel	G82.39	Tétraparésie et tétraplégie flasque: Non précisée
G25.1	Tremblement dû à des médicaments	G82.49	Tétraparésie et tétraplégie spastique: Non précisée
G25.2	Autres formes précisées de tremblement	G82.59	Tétraparésie et tétraplégie, sans précision: Non précisée
G25.6	Tics médicamenteux et autres tics d'origine organique	G83.1	Monoplégie d'un membre inférieur
G25.9	Syndrome extrapyramidal et trouble de la motricité, sans précision	G83.2	Monoparésie et monoplégie d'un membre supérieur
G31.88	Autres maladies dégénératives du système nerveux précisées	G83.3	Monoparésie et monoplégie, sans précision
		G83.49	Syndrome de la queue de cheval, non précisé
		G83.9	Syndrome paralytique, sans précision

G90.09	Neuropathie autonome périphérique idiopathique, non précisée	P91.9	Affection cérébrale du nouveau-né, sans précision
G90.1	Dysautonomie familiale [Riley-Day]	P94.2	Hypotonie congénitale
G90.49	Dysrèflexie autonome, non précisée	Q00.0	Anencéphalie
G90.59	Syndrome douloureux régional complexe, type I, localisation non précisée	Q00.1	Cranio-rachischisis
G90.9	Affection du système nerveux autonome, sans précision	Q00.2	Iniencéphalie
G91.29	Hydrocéphalie à pression normale, non précisée	Q01.0	Encéphalocèle frontale
G91.3	Hydrocéphalie post-traumatique, sans précision	Q01.1	Encéphalocèle naso-frontale
G91.9	Hydrocéphalie, sans précision	Q01.2	Encéphalocèle occipitale
G92.0	Encéphalopathie toxique sous immunothérapie	Q01.8	Encéphalocèle d'autres localisations
G92.9	Encéphalopathie toxique, autres et sans précision	Q01.9	Encéphalocèle, sans précision
G93.0	Kystes cérébraux	Q02	Microcéphalie
G93.2	Hypertension intracrânienne bénigne [hypertension intracrânienne idiopathique]	Q03.0	Malformations de l'aqueduc de Sylvius
G93.4	Encéphalopathie, sans précision	Q03.1	Atrésie des fentes de Luschka et du foramen de Magendie
G93.7	Syndrome de Reye	Q03.8	Autres hydrocéphalies congénitales
G93.9	Affection du cerveau, sans précision	Q03.9	Hydrocéphalie congénitale, sans précision
G95.2	Compression médullaire, sans précision	Q04.0	Malformations congénitales du corps calleux
G95.88	Autres maladies précisées de la moelle épinière	Q04.1	Arhinencéphalie
G95.9	Affection de la moelle épinière, sans précision	Q04.2	Holoprosencéphalie
G96.0	Écoulement de liquide céphalorachidien	Q04.3	Autres anomalies localisées du développement de l'encéphale
G96.1	Affection des méninges, non classée ailleurs	Q04.4	Dysplasie du septum et des voies optiques
G96.9	Affection du système nerveux central, sans précision	Q04.5	Mégalencéphalie
G97.0	Écoulement de liquide céphalorachidien après rachicentèse	Q04.6	Kystes cérébraux congénitaux
G97.2	Hypotension intracrânienne suite à un pontage ventriculaire	Q04.8	Autres malformations congénitales précisées de l'encéphale
G97.80	Fistule de liquide céphalorachidien postopératoire	Q04.9	Malformation congénitale de l'encéphale, sans précision
G97.81	Mutisme (cérébelleux) postopératoire	Q05.0	Spina bifida cervical, avec hydrocéphalie
G97.82	Hémorragie rachidienne épidurale postopératoire	Q05.1	Spina bifida thoracique, avec hydrocéphalie
G97.83	Hémorragie rachidienne sous-durale postopératoire	Q05.2	Spina bifida lombaire, avec hydrocéphalie
G97.84	Hémorragie rachidienne sous-arachnoïdienne postopératoire	Q05.3	Spina bifida sacré, avec hydrocéphalie
G97.88	Autres maladies du système nerveux après des actes médicaux	Q05.4	Spina bifida, avec hydrocéphalie, sans précision
G97.9	Affection du système nerveux après un acte à visée diagnostique et thérapeutique, sans précision	Q05.5	Spina bifida cervical, sans hydrocéphalie
H47.1	Œdème papillaire, sans précision	Q05.6	Spina bifida thoracique, sans hydrocéphalie
H47.4	Affections du chiasma optique	Q05.7	Spina bifida lombaire, sans hydrocéphalie
H47.5	Affections des autres voies optiques	Q05.8	Spina bifida sacré, sans hydrocéphalie
H47.6	Affections du cortex visuel	Q05.9	Spina bifida, sans précision
H47.7	Affection des voies optiques, sans précision	Q06.0	Amyélie
H51.2	Ophthalmoplégie internucléaire	Q06.1	Hypoplasie et dysplasie de la moelle épinière
I60.9	Hémorragie sous-arachnoïdienne, sans précision	Q06.2	Diastématomyélie
I61.2	Hémorragie intracérébrale hémisphérique, non précisée	Q06.3	Autres malformations congénitales de la queue de cheval
I61.9	Hémorragie intracérébrale, sans précision	Q06.4	Hydromyélie
I62.09	Hémorragie sous-durale non traumatique: Non précisée	Q06.8	Autres malformations congénitales précisées de la moelle épinière
I62.9	Hémorragie intracrânienne (non traumatique), sans précision	Q06.9	Malformation congénitale de la moelle épinière, sans précision
I63.5	Infarctus cérébral dû à une occlusion ou sténose des artères cérébrales, de mécanisme non précisé	Q07.0	Syndrome d'Arnold-Chiari
I63.9	Infarctus cérébral, sans précision	Q07.8	Autres malformations congénitales précisées du système nerveux
I67.5	Maladie de Moyamoya	Q07.9	Malformation congénitale du système nerveux, sans précision
I67.6	Thrombose non pyogène du système veineux intracrânien	Q28.00	Anévrisme artérioveineux congénital des vaisseaux précérébraux
I67.9	Maladie cérébrovasculaire, sans précision	Q28.01	Fistule artérioveineuse congénitale des vaisseaux précérébraux
M79.28	Néuralgie et névrite, sans précision: Autres	Q28.08	Autres malformations artérioveineuses congénitales des vaisseaux précérébraux
M79.29	Néuralgie et névrite, sans précision: Localisations non précisées	Q28.09	Malformation artérioveineuse congénitale des vaisseaux précérébraux, non précisée
M89.08	Algoneurodystrophie: Autres	Q28.10	Anévrisme congénital des vaisseaux précérébraux
M89.09	Algoneurodystrophie: Localisations non précisées	Q28.11	Fistule congénitale des vaisseaux précérébraux
P14.9	Lésion du système nerveux périphérique due à un traumatisme obstétrical, sans précision	Q28.18	Autres malformations congénitales des vaisseaux précérébraux
P21.0	Asphyxie obstétricale grave	Q28.19	Malformation congénitale des vaisseaux précérébraux, non précisée
P21.1	Asphyxie obstétricale légère ou modérée	Q28.20	Anévrisme artérioveineux congénital des vaisseaux cérébraux
P21.9	Asphyxie obstétricale, sans précision	Q28.21	Fistule artérioveineuse congénitale des vaisseaux cérébraux
P91.3	Irritabilité cérébrale du nouveau-né		

Q28.28	Autres malformations artérioveineuses congénitales des vaisseaux cérébraux	R43.8	Troubles de l'odorat et du goût, autres et non précisés
Q28.29	Malformation artérioveineuse congénitale des vaisseaux cérébraux, non précisée	R47.0 R47.1	Dysphasie et aphasie Dysarthrie et anarthrie
Q28.30	Anévrisme congénital des vaisseaux cérébraux	R47.8	Troubles du langage, autres et non précisés
Q28.31	Fistule congénitale des vaisseaux cérébraux	R56.8	Convulsions, autres et non précisées
Q28.38	Autres malformations congénitales des vaisseaux cérébraux	R83.0	Résultats anormaux de l'examen du liquide céphalorachidien: Taux anormal d'enzymes
Q28.39	Malformation congénitale des vaisseaux cérébraux, non précisée	R83.1	Résultats anormaux de l'examen du liquide céphalorachidien: Taux anormal d'hormones
Q76.0	Spina bifida occulta	R83.2	Résultats anormaux de l'examen du liquide céphalorachidien: Taux anormal de drogues, autres substances médicamenteuses ou biologiquement actives
Q85.0	Neurofibromatose (non maligne)		
Q85.1	Sclérose tubéreuse		
Q90.0	Trisomie 21, non-disjonction méiotique		
Q90.1	Trisomie 21, mosaïque chromosomique (non-disjonction mitotique)	R83.3	Résultats anormaux de l'examen du liquide céphalorachidien: Taux anormal de substances d'origine principalement non médicinale
Q90.2	Trisomie 21, translocation		
Q90.9	Syndrome de Down, sans précision	R83.4	Résultats anormaux de l'examen du liquide céphalorachidien: Résultats immunologiques anormaux
Q91.0	Trisomie 18, non-disjonction méiotique		
Q91.1	Trisomie 18, mosaïque chromosomique (non-disjonction mitotique)	R83.5	Résultats anormaux de l'examen du liquide céphalorachidien: Résultats microbiologiques anormaux
Q91.2	Trisomie 18, translocation		
Q91.3	Syndrome d'Edwards, sans précision		
Q91.4	Trisomie 13, non-disjonction méiotique	R83.6	Résultats anormaux de l'examen du liquide céphalorachidien: Résultats cytologiques anormaux
Q91.5	Trisomie 13, mosaïque chromosomique (non-disjonction mitotique)	R83.7	Résultats anormaux de l'examen du liquide céphalorachidien: Résultats histologiques anormaux
Q91.6	Trisomie 13, translocation		
Q91.7	Syndrome de Patau, sans précision	R83.8	Résultats anormaux de l'examen du liquide céphalorachidien: Autres résultats anormaux
Q93.0	Monosomie d'un chromosome entier, non-disjonction méiotique	R83.9	Résultats anormaux de l'examen du liquide céphalorachidien: Résultat anormal, sans précision
Q93.1	Monosomie d'un chromosome entier, mosaïque chromosomique (non-disjonction mitotique)	R90.0	Lésion intracrânienne
Q93.2	Chromosome remplacé par un anneau ou dicentrique	R90.8	Autres résultats anormaux d'imagerie diagnostique du système nerveux central
Q93.3	Délétion du bras court du chromosome 4	R93.0	Résultats anormaux d'imagerie diagnostique du crâne et de la tête, non classés ailleurs
Q93.4	Délétion du bras court du chromosome 5		
Q93.5	Autres délétions partielles d'un chromosome	R94.0	Résultats anormaux d'explorations fonctionnelles du système nerveux central
Q93.6	Délétions vues seulement à la prométaphase		
Q93.7	Délétions avec autres réarrangements complexes	R94.1	Résultats anormaux d'explorations fonctionnelles du système nerveux périphérique et épreuves sensorielles spéciales
Q93.8	Autres délétions des autosomes		
Q93.9	Délétion des autosomes, sans précision		
R20.0	Anesthésie cutanée	R95.0	Syndrome de la mort subite du nourrisson avec mention d'autopsie
R20.1	Hypoesthésie cutanée		
R20.2	Paresthésie cutanée	R95.9	Syndrome de la mort subite du nourrisson sans mention d'autopsie
R20.3	Hyperesthésie		
R20.8	Troubles de la sensibilité cutanée, autres et non précisés	S02.9	Fracture du crâne et des os de la face, partie non précisée
R25.0	Mouvements anormaux de la tête	S04.0	Lésion traumatique du nerf et des voies optiques
R25.1	Tremblement, sans précision	S04.9	Lésion traumatique d'un nerf crânien, sans précision
R25.3	Fasciculation	S06.20	Lésion traumatique cérébrale et cérébelleuse diffuse, SAI
R25.8	Mouvements involontaires anormaux, autres et non précisés	S06.30	Atteinte limitée ou circonscrite du tissu cérébral, SAI
R26.0	Démarche ataxique	S06.9	Lésion traumatique intracrânienne, sans précision
R26.1	Démarche paralytique	S14.6	Lésion traumatique de nerfs du cou, autres et non précisés
R26.8	Anomalies de la démarche et de la motilité, autres et non précisées	S15.80	Lésion traumatique de vaisseaux sanguins épiduraux au niveau du cou
R27.0	Ataxie, sans précision		
R27.8	Troubles de la coordination, autres et non précisés	S15.81	Lésion traumatique de vaisseaux sanguins sous-duraux au niveau du cou
R29.1	Méningisme		
R29.2	Réflexes anormaux	S15.82	Lésion traumatique de vaisseaux sanguins sous-arachnoïdiens au niveau du cou
R29.3	Posture anormale		
R29.5	Négligence neurologique	S19.80	Lésion traumatique des méninges rachidiennes cervicales
R29.6	Chutes à répétition, non classées ailleurs		
R29.8	Symptômes et signes relatifs aux systèmes nerveux et ostéo-musculaire, autres et non précisés	S24.6 S25.80	Lésion traumatique d'un nerf non précisé du thorax Lésion traumatique de vaisseaux sanguins épiduraux au niveau du thorax
R40.2	Coma, sans précision		
R41.0	Désorientation, sans précision	S25.81	Lésion traumatique de vaisseaux sanguins sous-duraux au niveau du thorax
R43.0	Anosmie		
R43.1	Parosmie	S25.82	Lésion traumatique de vaisseaux sanguins sous-arachnoïdiens au niveau du thorax
R43.2	Parageusie		

S29.80	Lésion traumatique des méninges rachidiennes dorsales	S39.81	Lésion traumatique des méninges rachidiennes lombosacrées
S35.80	Lésion traumatique de vaisseaux sanguins épидурaux au niveau de l'abdomen, de la région lombosacrée et du bassin	T14.4	Lésion traumatique de nerf(s) d'une partie du corps non précisée
S35.81	Lésion traumatique de vaisseaux sanguins sous-duraux au niveau de l'abdomen, de la région lombosacrée et du bassin	T85.0	Complication mécanique d'un shunt ventriculaire intracrânien (communication)
S35.82	Lésion traumatique de vaisseaux sanguins sous-arachnoïdiens au niveau de l'abdomen, de la région lombosacrée et du bassin	T85.1	Complication mécanique de l'implantation d'un stimulateur électronique du système nerveux
		T85.81	Autres complications dues à des prothèses, implants et greffes internes du système nerveux

Diagnostic B81-2

G08	Phlébite et thrombophlébite intracrâniennes et intrarachidiennes	Q04.0	Malformations congénitales du corps calleux
G92.0	Encéphalopathie toxique sous immunothérapie	Q04.3	Autres anomalies localisées du développement de l'encéphale
G92.9	Encéphalopathie toxique, autres et sans précision	Q04.6	Kystes cérébraux congénitaux
I67.5	Maladie de Moyamoya	Q04.8	Autres malformations congénitales précisées de l'encéphale
I67.6	Thrombose non pyogène du système veineux intracrânien		
Q03.1	Atrésie des fentes de Luschka et du foramen de Magendie		

Diagnostic B81-3

I67.5 Maladie de Moyamoya

Procédure B81-4

99.A6.11 †↔	Diagnostic neurologique complexe, avec diagnostic de laboratoire neurométabolique et/ou des processus infectieux/troubles inflammatoires autoimmuns	99.A6.13 †↔	Diagnostic neurologique complexe, avec diagnostic de laboratoire neurométabolique et/ou des processus infectieux/troubles inflammatoires autoimmuns, avec diagnostic génétique
99.A6.12 †↔	Diagnostic neurologique complexe, avec diagnostic génétique	99.A7 †↔	Diagnostic complexe de l'AVC aigu en stroke unit ou stroke center, jusqu'à 24 heures maximum

ADRG B82**Autres affections des nerfs périphériques, plus d'un jour d'hospitalisation**

Diagnostic principal dans le tableau B82-1

DRG B82Z**Autres affections des nerfs périphériques, plus d'un jour d'hospitalisation****Diagnostic B82-1**

G56.0	Syndrome du canal carpien	S64.4	Lésion traumatique du nerf collatéral d'un autre doigt
G58.0	Névrite intercostale	S64.7	Lésion traumatique de multiples nerfs au niveau du poignet et de la main
S64.0	Lésion traumatique du nerf cubital au niveau du poignet et de la main	S64.8	Lésion traumatique d'autres nerfs au niveau du poignet et de la main
S64.1	Lésion traumatique du nerf médian au niveau du poignet et de la main	S64.9	Lésion traumatique d'un nerf non précisé, au niveau du poignet et de la main
S64.2	Lésion traumatique du nerf radial au niveau du poignet et de la main		
S64.3	Lésion traumatique du nerf collatéral du pouce		

ADRG B84**Myélopathies vasculaires, plus d'un jour d'hospitalisation**

Diagnostic principal dans le tableau B84-1

DRG B84Z**Myélopathies vasculaires, plus d'un jour d'hospitalisation****Diagnostic B84-1**

G95.10 Hémorragie rachidienne non traumatique G95.18 Autres myélopathies vasculaires

ADRG B85**Maladies dégénératives du système nerveux ou paralysies cérébrales, plus d'un jour d'hospitalisation**

Diagnostic principal dans le tableau B85-1

DRG B85A**Maladies dégénératives du système nerveux avec CC extrêmement sévères ou diagnostic de complication ou acte diagnostique neurologique complexe, ou paralysies cérébrales ou âge < 16 ans, plus d'un jour d'hospitalisation**

PCCL > 3 ou diagnostic principal dans le tableau B85-2 ou procédure dans le tableau B85-3 ou Âge < 16 Jahre

DRG B85B**Maladies dégénératives du système nerveux, plus d'un jour d'hospitalisation, âge > 15 ans****Diagnostic B85-1**

A81.0	Maladie de Creutzfeldt-Jakob	G31.88	Autres maladies dégénératives du système nerveux précisées
A81.1	Panencéphalite sclérosante subaiguë	G70.0	Myasthénie
A81.2	Leucoencéphalopathie multifocale progressive	G70.2	Myasthénie congénitale et au cours du développement
A81.8	Autres infections atypiques à virus, du système nerveux central	G71.0	Dystrophie musculaire
E75.0	Gangliosidose GM2	G71.2	Myopathies congénitales
E75.1	Autres gangliosidoses	G71.3	Myopathie mitochondriale, non classée ailleurs
E75.2	Autres sphingolipidoses	G71.8	Autres affections musculaires primitives
E75.4	Lipofuscinose à céroïdes neuronaux	G72.3	Paralysies périodiques
F84.2	Syndrome de Rett	G72.4	Myopathie inflammatoire, non classée ailleurs
G10	Chorée de Huntington	G72.80	Myopathie de réanimation
G12.0	Amyotrophie spinale infantile, type I [Werdnig-Hoffman]	G72.88	Autres myopathies précisées
G12.1	Autres amyotrophies spinales héréditaires	G80.0	Paralysie cérébrale spastique quadriplégique
G12.2	Maladies du neurone moteur	G80.1	Paralysie cérébrale spastique diplégique
G12.8	Autres amyotrophies spinales et syndromes apparentés	G80.2	Infirmité motrice cérébrale, forme spastique hémiparésique
G23.2	Atrophie multisystématisée de forme Parkinson [AMS-P]	G80.3	Paralysie cérébrale dyskinétique
G23.3	Atrophie multisystématisée de forme cérébelleuse [AMS-C]	G80.4	Paralysie cérébrale ataxique
G24.0	Dystonie médicamenteuse	G80.8	Autres infirmités motrices cérébrales
G24.1	Dystonie idiopathique familiale	G81.0	Hémi-parésie ou hémiparésie flasque
G24.2	Dystonie idiopathique non familiale	G81.1	Hémi-parésie ou hémiparésie spastique
G25.4	Chorée médicamenteuse	G83.0	Diparésie et diplégie des membres supérieurs
G25.5	Autres chorées	G83.5	Locked-in syndrome [syndrome de dédifférenciation motrice]
G25.80	Mouvements périodiques des jambes au cours du sommeil	G83.6	Paralysie faciale centrale
G25.81	Syndrome de(s) jambes sans repos [Restless Legs Syndrome]	G83.8	Autres syndromes paralytiques précisés
G25.88	Autres syndromes précisés extrapyramidaux et troubles de la motricité	G91.0	Hydrocéphalie communicante
G25.9	Syndrome extrapyramidal et trouble de la motricité, sans précision	G91.1	Hydrocéphalie obstructive (non communicante)
G31.2	Dégénérescence du système nerveux liée à l'alcool	G91.20	Hydrocéphalie à pression normale idiopathique
G31.81	Cytopathie mitochondriale	G91.21	Hydrocéphalie à pression normale secondaire
G31.82	Maladie à corps de Lewy	G91.8	Autres hydrocéphalies
		G93.1	Lésion cérébrale anoxique, non classée ailleurs
		G95.0	Syringomyélie et syringobulbie
		I67.3	Leucoencéphalopathie vasculaire progressive
		P91.7	Hydrocéphalie acquise du nouveau-né
		P94.0	Myasthénie transitoire néonatale

Diagnostic B85-2

A81.0	Maladie de Creutzfeldt-Jakob	G70.0	Myasthénie
A81.1	Panencéphalite sclérosante subaiguë	G80.0	Paralysie cérébrale spastique quadriplégique
E75.2	Autres sphingolipidoses	G80.1	Paralysie cérébrale spastique diplégique
G12.2	Maladies du neurone moteur	G80.2	Infirmité motrice cérébrale, forme spastique hémiparétique
G23.2	Atrophie multisystématisée de forme Parkinson [AMS-P]	G80.3	Paralysie cérébrale dyskinétique
G31.81	Cytopathie mitochondriale	G80.4	Paralysie cérébrale ataxique
G31.82	Maladie à corps de Lewy	G80.8	Autres infirmités motrices cérébrales
G31.88	Autres maladies dégénératives du système nerveux précisées	G83.0	Diparésie et diplégie des membres supérieurs

Procédure B85-3

99.A6.11 ‡↔	Diagnostic neurologique complexe, avec diagnostic de laboratoire neurométabolique et/ou des processus infectieux/troubles inflammatoires autoimmuns	99.A6.13 ‡↔	Diagnostic neurologique complexe, avec diagnostic de laboratoire neurométabolique et/ou des processus infectieux/troubles inflammatoires autoimmuns, avec diagnostic génétique
99.A6.12 ‡↔	Diagnostic neurologique complexe, avec diagnostic génétique	99.A7 ‡↔	Diagnostic complexe de l'AVC aigu en stroke unit ou stroke center, jusqu'à 24 heures maximum

ADRG B86**Maladies et troubles du système nerveux, un jour d'hospitalisation**

Durée de séjour est égale 1 Tag et pas [définition du DRG de base (B69)] et pas [définition du DRG de base (B70)]

DRG B86Z**Maladies et troubles du système nerveux, un jour d'hospitalisation****ADRG B87****Maladies et troubles du système nerveux, traitement complexe de soins intensifs/traitement complexe en unité de soins intermédiaires > 196/119 points**

Au moins une procédure dans le tableau B87-1

DRG B87A**Maladies et troubles du système nerveux, traitement complexe de soins intensifs/traitement complexe en unité de soins intermédiaires > 196/184 points**

Au moins une procédure dans le tableau B87-2

DRG B87B**Maladies et troubles du système nerveux, traitement complexe de soins intensifs/traitement complexe en unité de soins intermédiaires > 119 à 184 points****Procédure B87-1**

99.B7.12 ‡↔	Traitement complexe de médecine intensive, 120 à 184 points de dépense	99.B7.1D ‡↔	Traitement complexe de médecine intensive, 2485 à 2760 points de dépense
99.B7.13 ‡↔	Traitement complexe de médecine intensive, 185 à 360 points de dépense	99.B7.1E ‡↔	Traitement complexe de médecine intensive, 2761 à 3220 points de dépense
99.B7.14 ‡↔	Traitement complexe de médecine intensive, 361 à 552 points de dépense	99.B7.1F ‡↔	Traitement complexe de médecine intensive, 3221 à 3680 points de dépense
99.B7.15 ‡↔	Traitement complexe de médecine intensive, 553 à 828 points de dépense	99.B7.1G ‡↔	Traitement complexe de médecine intensive, 3681 à 4600 points de dépense
99.B7.16 ‡↔	Traitement complexe de médecine intensive, 829 à 1104 points de dépense	99.B7.1H ‡↔	Traitement complexe de médecine intensive, 4601 à 5520 points de dépense
99.B7.17 ‡↔	Traitement complexe de médecine intensive, 1105 à 1380 points de dépense	99.B7.1I ‡↔	Traitement complexe de médecine intensive, 5521 à 7360 points de dépense
99.B7.18 ‡↔	Traitement complexe de médecine intensive, 1381 à 1656 points de dépense	99.B7.1J ‡↔	Traitement complexe de médecine intensive, 7361 à 9200 points de dépense
99.B7.1A ‡↔	Traitement complexe de médecine intensive, 1657 à 1932 points de dépense	99.B7.1K ‡↔	Traitement complexe de médecine intensive, 9201 à 11040 points de dépense
99.B7.1B ‡↔	Traitement complexe de médecine intensive, 1933 à 2208 points de dépense	99.B7.1L ‡↔	Traitement complexe de médecine intensive, 11041 à 13800 points de dépense
99.B7.1C ‡↔	Traitement complexe de médecine intensive, 2209 à 2484 points de dépense	99.B7.1M ‡↔	Traitement complexe de médecine intensive, 13801 à 16560 points de dépense

99.B7.1N ‡↔ Traitement complexe de médecine intensive, 16561 à 19320 points de dépense	99.B8.21 ‡↔ Traitement complexe en U-IMC chez l'enfant, 197 à 392 points de dépense
99.B7.1O ‡↔ Traitement complexe de médecine intensive, 19321 points de dépense et plus	99.B8.22 ‡↔ Traitement complexe en U-IMC chez l'enfant, 393 à 588 points de dépense
99.B8.12 ‡↔ Traitement complexe en U-IMC chez l'adulte, 120 à 184 points de dépense	99.B8.23 ‡↔ Traitement complexe en U-IMC chez l'enfant, 589 à 784 points de dépense
99.B8.13 ‡↔ Traitement complexe en U-IMC chez l'adulte, 185 à 360 points de dépense	99.B8.24 ‡↔ Traitement complexe en U-IMC chez l'enfant, 785 à 980 points de dépense
99.B8.14 ‡↔ Traitement complexe en U-IMC chez l'adulte, 361 à 552 points de dépense	99.B8.25 ‡↔ Traitement complexe en U-IMC chez l'enfant, 981 à 1176 points de dépense
99.B8.15 ‡↔ Traitement complexe en U-IMC chez l'adulte, 553 à 828 points de dépense	99.B8.26 ‡↔ Traitement complexe en U-IMC chez l'enfant, 1177 à 1470 points de dépense
99.B8.16 ‡↔ Traitement complexe en U-IMC chez l'adulte, 829 à 1104 points de dépense	99.B8.27 ‡↔ Traitement complexe en U-IMC chez l'enfant, 1471 à 1764 points de dépense
99.B8.17 ‡↔ Traitement complexe en U-IMC chez l'adulte, 1105 à 1380 points de dépense	99.B8.28 ‡↔ Traitement complexe en U-IMC chez l'enfant, 1765 à 2058 points de dépense
99.B8.18 ‡↔ Traitement complexe en U-IMC chez l'adulte, 1381 à 1656 points de dépense	99.B8.2A ‡↔ Traitement complexe en U-IMC chez l'enfant, 2059 à 2352 points de dépense
99.B8.1A ‡↔ Traitement complexe en U-IMC chez l'adulte, 1657 à 1932 points de dépense	99.B8.2B ‡↔ Traitement complexe en U-IMC chez l'enfant, 2353 à 2646 points de dépense
99.B8.1B ‡↔ Traitement complexe en U-IMC chez l'adulte, 1933 à 2208 points de dépense	99.B8.2C ‡↔ Traitement complexe en U-IMC chez l'enfant, 2647 à 2940 points de dépense
99.B8.1C ‡↔ Traitement complexe en U-IMC chez l'adulte, 2209 à 2484 points de dépense	99.B8.2D ‡↔ Traitement complexe en U-IMC chez l'enfant, 2941 à 3430 points de dépense
99.B8.1D ‡↔ Traitement complexe en U-IMC chez l'adulte, 2485 à 2760 points de dépense	99.B8.2E ‡↔ Traitement complexe en U-IMC chez l'enfant, 3431 à 3920 points de dépense
99.B8.1E ‡↔ Traitement complexe en U-IMC chez l'adulte, 2761 à 3220 points de dépense	99.B8.2F ‡↔ Traitement complexe en U-IMC chez l'enfant, 3921 à 4410 points de dépense
99.B8.1F ‡↔ Traitement complexe en U-IMC chez l'adulte, 3221 à 3680 points de dépense	99.B8.2G ‡↔ Traitement complexe en U-IMC chez l'enfant, 4411 à 4900 points de dépense
99.B8.1G ‡↔ Traitement complexe en U-IMC chez l'adulte, 3681 à 4600 points de dépense	99.B8.2H ‡↔ Traitement complexe en U-IMC chez l'enfant, 4901 à 5880 points de dépense
99.B8.1H ‡↔ Traitement complexe en U-IMC chez l'adulte, 4601 à 5520 points de dépense	99.B8.2I ‡↔ Traitement complexe en U-IMC chez l'enfant, 5881 à 6860 points de dépense
99.B8.1I ‡↔ Traitement complexe en U-IMC chez l'adulte, 5521 à 7360 points de dépense	99.B8.2J ‡↔ Traitement complexe en U-IMC chez l'enfant, 6861 à 7840 points de dépense
99.B8.1J ‡↔ Traitement complexe en U-IMC chez l'adulte, 7361 à 9200 points de dépense	99.B8.2K ‡↔ Traitement complexe en U-IMC chez l'enfant, 7841 à 9800 points de dépense
99.B8.1K ‡↔ Traitement complexe en U-IMC chez l'adulte, 9201 à 11040 points de dépense	99.B8.2L ‡↔ Traitement complexe en U-IMC chez l'enfant, 9801 à 11760 points de dépense
99.B8.1L ‡↔ Traitement complexe en U-IMC chez l'adulte, 11041 à 13800 points de dépense	99.B8.2M ‡↔ Traitement complexe en U-IMC chez l'enfant, 11761 à 13720 points de dépense
99.B8.1M ‡↔ Traitement complexe en U-IMC chez l'adulte, 13801 à 16560 points de dépense	99.B8.2N ‡↔ Traitement complexe en U-IMC chez l'enfant, 13721 à 16660 points de dépense
99.B8.1N ‡↔ Traitement complexe en U-IMC chez l'adulte, 16561 à 19320 points de dépense	99.B8.2O ‡↔ Traitement complexe en U-IMC chez l'enfant, 16661 à 19600 points de dépense
99.B8.1O ‡↔ Traitement complexe en U-IMC chez l'adulte, 19321 points de dépense et plus	99.B8.2P ‡↔ Traitement complexe en U-IMC chez l'enfant, 19601 points de dépense et plus

Procédure B87-2

99.B7.13 ‡↔ Traitement complexe de médecine intensive, 185 à 360 points de dépense	99.B7.1D ‡↔ Traitement complexe de médecine intensive, 2485 à 2760 points de dépense
99.B7.14 ‡↔ Traitement complexe de médecine intensive, 361 à 552 points de dépense	99.B7.1E ‡↔ Traitement complexe de médecine intensive, 2761 à 3220 points de dépense
99.B7.15 ‡↔ Traitement complexe de médecine intensive, 553 à 828 points de dépense	99.B7.1F ‡↔ Traitement complexe de médecine intensive, 3221 à 3680 points de dépense
99.B7.16 ‡↔ Traitement complexe de médecine intensive, 829 à 1104 points de dépense	99.B7.1G ‡↔ Traitement complexe de médecine intensive, 3681 à 4600 points de dépense
99.B7.17 ‡↔ Traitement complexe de médecine intensive, 1105 à 1380 points de dépense	99.B7.1H ‡↔ Traitement complexe de médecine intensive, 4601 à 5520 points de dépense
99.B7.18 ‡↔ Traitement complexe de médecine intensive, 1381 à 1656 points de dépense	99.B7.1I ‡↔ Traitement complexe de médecine intensive, 5521 à 7360 points de dépense
99.B7.1A ‡↔ Traitement complexe de médecine intensive, 1657 à 1932 points de dépense	99.B7.1J ‡↔ Traitement complexe de médecine intensive, 7361 à 9200 points de dépense
99.B7.1B ‡↔ Traitement complexe de médecine intensive, 1933 à 2208 points de dépense	99.B7.1K ‡↔ Traitement complexe de médecine intensive, 9201 à 11040 points de dépense
99.B7.1C ‡↔ Traitement complexe de médecine intensive, 2209 à 2484 points de dépense	99.B7.1L ‡↔ Traitement complexe de médecine intensive, 11041 à 13800 points de dépense

99.B7.1M ‡↔ Traitement complexe de médecine intensive, 13801 à 16560 points de dépense	99.B8.21 ‡↔ Traitement complexe en U-IMC chez l'enfant, 197 à 392 points de dépense
99.B7.1N ‡↔ Traitement complexe de médecine intensive, 16561 à 19320 points de dépense	99.B8.22 ‡↔ Traitement complexe en U-IMC chez l'enfant, 393 à 588 points de dépense
99.B7.1O ‡↔ Traitement complexe de médecine intensive, 19321 points de dépense et plus	99.B8.23 ‡↔ Traitement complexe en U-IMC chez l'enfant, 589 à 784 points de dépense
99.B8.13 ‡↔ Traitement complexe en U-IMC chez l'adulte, 185 à 360 points de dépense	99.B8.24 ‡↔ Traitement complexe en U-IMC chez l'enfant, 785 à 980 points de dépense
99.B8.14 ‡↔ Traitement complexe en U-IMC chez l'adulte, 361 à 552 points de dépense	99.B8.25 ‡↔ Traitement complexe en U-IMC chez l'enfant, 981 à 1176 points de dépense
99.B8.15 ‡↔ Traitement complexe en U-IMC chez l'adulte, 553 à 828 points de dépense	99.B8.26 ‡↔ Traitement complexe en U-IMC chez l'enfant, 1177 à 1470 points de dépense
99.B8.16 ‡↔ Traitement complexe en U-IMC chez l'adulte, 829 à 1104 points de dépense	99.B8.27 ‡↔ Traitement complexe en U-IMC chez l'enfant, 1471 à 1764 points de dépense
99.B8.17 ‡↔ Traitement complexe en U-IMC chez l'adulte, 1105 à 1380 points de dépense	99.B8.28 ‡↔ Traitement complexe en U-IMC chez l'enfant, 1765 à 2058 points de dépense
99.B8.18 ‡↔ Traitement complexe en U-IMC chez l'adulte, 1381 à 1656 points de dépense	99.B8.2A ‡↔ Traitement complexe en U-IMC chez l'enfant, 2059 à 2352 points de dépense
99.B8.1A ‡↔ Traitement complexe en U-IMC chez l'adulte, 1657 à 1932 points de dépense	99.B8.2B ‡↔ Traitement complexe en U-IMC chez l'enfant, 2353 à 2646 points de dépense
99.B8.1B ‡↔ Traitement complexe en U-IMC chez l'adulte, 1933 à 2208 points de dépense	99.B8.2C ‡↔ Traitement complexe en U-IMC chez l'enfant, 2647 à 2940 points de dépense
99.B8.1C ‡↔ Traitement complexe en U-IMC chez l'adulte, 2209 à 2484 points de dépense	99.B8.2D ‡↔ Traitement complexe en U-IMC chez l'enfant, 2941 à 3430 points de dépense
99.B8.1D ‡↔ Traitement complexe en U-IMC chez l'adulte, 2485 à 2760 points de dépense	99.B8.2E ‡↔ Traitement complexe en U-IMC chez l'enfant, 3431 à 3920 points de dépense
99.B8.1E ‡↔ Traitement complexe en U-IMC chez l'adulte, 2761 à 3220 points de dépense	99.B8.2F ‡↔ Traitement complexe en U-IMC chez l'enfant, 3921 à 4410 points de dépense
99.B8.1F ‡↔ Traitement complexe en U-IMC chez l'adulte, 3221 à 3680 points de dépense	99.B8.2G ‡↔ Traitement complexe en U-IMC chez l'enfant, 4411 à 4900 points de dépense
99.B8.1G ‡↔ Traitement complexe en U-IMC chez l'adulte, 3681 à 4600 points de dépense	99.B8.2H ‡↔ Traitement complexe en U-IMC chez l'enfant, 4901 à 5880 points de dépense
99.B8.1H ‡↔ Traitement complexe en U-IMC chez l'adulte, 4601 à 5520 points de dépense	99.B8.2I ‡↔ Traitement complexe en U-IMC chez l'enfant, 5881 à 6860 points de dépense
99.B8.1I ‡↔ Traitement complexe en U-IMC chez l'adulte, 5521 à 7360 points de dépense	99.B8.2J ‡↔ Traitement complexe en U-IMC chez l'enfant, 6861 à 7840 points de dépense
99.B8.1J ‡↔ Traitement complexe en U-IMC chez l'adulte, 7361 à 9200 points de dépense	99.B8.2K ‡↔ Traitement complexe en U-IMC chez l'enfant, 7841 à 9800 points de dépense
99.B8.1K ‡↔ Traitement complexe en U-IMC chez l'adulte, 9201 à 11040 points de dépense	99.B8.2L ‡↔ Traitement complexe en U-IMC chez l'enfant, 9801 à 11760 points de dépense
99.B8.1L ‡↔ Traitement complexe en U-IMC chez l'adulte, 11041 à 13800 points de dépense	99.B8.2M ‡↔ Traitement complexe en U-IMC chez l'enfant, 11761 à 13720 points de dépense
99.B8.1M ‡↔ Traitement complexe en U-IMC chez l'adulte, 13801 à 16560 points de dépense	99.B8.2N ‡↔ Traitement complexe en U-IMC chez l'enfant, 13721 à 16660 points de dépense
99.B8.1N ‡↔ Traitement complexe en U-IMC chez l'adulte, 16561 à 19320 points de dépense	99.B8.2O ‡↔ Traitement complexe en U-IMC chez l'enfant, 16661 à 19600 points de dépense
99.B8.1O ‡↔ Traitement complexe en U-IMC chez l'adulte, 19321 points de dépense et plus	99.B8.2P ‡↔ Traitement complexe en U-IMC chez l'enfant, 19601 points de dépense et plus

ADRG B90

Traitement complexe en U-IMC > 392/552 points ou réadaptation précoce à partir de 7 jours de traitement ou traitement complexe de soins intensifs particulier avec points de traitement complexe en unité de soins intermédiaires ou ventilation artificielle > 95 h avec traitement complexe de soins intensifs > 196/360 points

Au moins une procédure dans le tableau B90-1 et pas [(Traitement complexe de soins intensifs > 392 / 552 points) ou procédure dans le tableau B90-2] ou Réhabilitation précoce, à partir de 7 jours de traitement ou ((procédure au moins de deux tableaux B90-3, B90-4 ou procédure au moins de deux tableaux B90-5, B90-6 ou procédure au moins de deux tableaux B90-7, B90-8) et pas [(Traitement complexe de soins intensifs > 392 / 552 points) ou procédure dans le tableau B90-2]) ou Durée de la ventilation artificielle > 95 Stunden et au moins une procédure dans le tableau B90-9

DRG B90A**Traitement complexe en U-IMC > 1176/1104 points ou réhabilitation neurologique précoce à partir de 21 jours de traitement ou procédure opératoire complexe**

Au moins une procédure dans le tableau B90-10 ou Procédures opératoires complexes

DRG B90B**Traitement complexe en U-IMC > 392/552 points ou réhabilitation neurologique précoce à partir de 7 jours de traitement ou traitement complexe de soins intensifs particulier avec points de traitement complexe en U-IMC ou ventilation artificielle > 95 h avec traitement complexe de soins intensifs > 196/360 points****Procédure B90-1**

99.B8.15 †↔ Traitement complexe en U-IMC chez l'adulte, 553 à 828 points de dépense	99.B8.24 †↔ Traitement complexe en U-IMC chez l'enfant, 785 à 980 points de dépense
99.B8.16 †↔ Traitement complexe en U-IMC chez l'adulte, 829 à 1104 points de dépense	99.B8.25 †↔ Traitement complexe en U-IMC chez l'enfant, 981 à 1176 points de dépense
99.B8.17 †↔ Traitement complexe en U-IMC chez l'adulte, 1105 à 1380 points de dépense	99.B8.26 †↔ Traitement complexe en U-IMC chez l'enfant, 1177 à 1470 points de dépense
99.B8.18 †↔ Traitement complexe en U-IMC chez l'adulte, 1381 à 1656 points de dépense	99.B8.27 †↔ Traitement complexe en U-IMC chez l'enfant, 1471 à 1764 points de dépense
99.B8.1A †↔ Traitement complexe en U-IMC chez l'adulte, 1657 à 1932 points de dépense	99.B8.28 †↔ Traitement complexe en U-IMC chez l'enfant, 1765 à 2058 points de dépense
99.B8.1B †↔ Traitement complexe en U-IMC chez l'adulte, 1933 à 2208 points de dépense	99.B8.2A †↔ Traitement complexe en U-IMC chez l'enfant, 2059 à 2352 points de dépense
99.B8.1C †↔ Traitement complexe en U-IMC chez l'adulte, 2209 à 2484 points de dépense	99.B8.2B †↔ Traitement complexe en U-IMC chez l'enfant, 2353 à 2646 points de dépense
99.B8.1D †↔ Traitement complexe en U-IMC chez l'adulte, 2485 à 2760 points de dépense	99.B8.2C †↔ Traitement complexe en U-IMC chez l'enfant, 2647 à 2940 points de dépense
99.B8.1E †↔ Traitement complexe en U-IMC chez l'adulte, 2761 à 3220 points de dépense	99.B8.2D †↔ Traitement complexe en U-IMC chez l'enfant, 2941 à 3430 points de dépense
99.B8.1F †↔ Traitement complexe en U-IMC chez l'adulte, 3221 à 3680 points de dépense	99.B8.2E †↔ Traitement complexe en U-IMC chez l'enfant, 3431 à 3920 points de dépense
99.B8.1G †↔ Traitement complexe en U-IMC chez l'adulte, 3681 à 4600 points de dépense	99.B8.2F †↔ Traitement complexe en U-IMC chez l'enfant, 3921 à 4410 points de dépense
99.B8.1H †↔ Traitement complexe en U-IMC chez l'adulte, 4601 à 5520 points de dépense	99.B8.2G †↔ Traitement complexe en U-IMC chez l'enfant, 4411 à 4900 points de dépense
99.B8.1I †↔ Traitement complexe en U-IMC chez l'adulte, 5521 à 7360 points de dépense	99.B8.2H †↔ Traitement complexe en U-IMC chez l'enfant, 4901 à 5880 points de dépense
99.B8.1J †↔ Traitement complexe en U-IMC chez l'adulte, 7361 à 9200 points de dépense	99.B8.2I †↔ Traitement complexe en U-IMC chez l'enfant, 5881 à 6860 points de dépense
99.B8.1K †↔ Traitement complexe en U-IMC chez l'adulte, 9201 à 11040 points de dépense	99.B8.2J †↔ Traitement complexe en U-IMC chez l'enfant, 6861 à 7840 points de dépense
99.B8.1L †↔ Traitement complexe en U-IMC chez l'adulte, 11041 à 13800 points de dépense	99.B8.2K †↔ Traitement complexe en U-IMC chez l'enfant, 7841 à 9800 points de dépense
99.B8.1M †↔ Traitement complexe en U-IMC chez l'adulte, 13801 à 16560 points de dépense	99.B8.2L †↔ Traitement complexe en U-IMC chez l'enfant, 9801 à 11760 points de dépense
99.B8.1N †↔ Traitement complexe en U-IMC chez l'adulte, 16561 à 19320 points de dépense	99.B8.2M †↔ Traitement complexe en U-IMC chez l'enfant, 11761 à 13720 points de dépense
99.B8.1O †↔ Traitement complexe en U-IMC chez l'adulte, 19321 points de dépense et plus	99.B8.2N †↔ Traitement complexe en U-IMC chez l'enfant, 13721 à 16660 points de dépense
99.B8.22 †↔ Traitement complexe en U-IMC chez l'enfant, 393 à 588 points de dépense	99.B8.2O †↔ Traitement complexe en U-IMC chez l'enfant, 16661 à 19600 points de dépense
99.B8.23 †↔ Traitement complexe en U-IMC chez l'enfant, 589 à 784 points de dépense	99.B8.2P †↔ Traitement complexe en U-IMC chez l'enfant, 19601 points de dépense et plus

Procédure B90-10

93.89.1M †↔ Réadaptation neurologique et neurochirurgicale précoce, au moins 21 à 27 jours de traitement	93.89.1R †↔ Réadaptation neurologique et neurochirurgicale précoce, au moins 84 à 97 jours de traitement
93.89.1N †↔ Réadaptation neurologique et neurochirurgicale précoce, au moins 28 à 41 jours de traitement	93.89.1S †↔ Réadaptation neurologique et neurochirurgicale précoce, au moins 98 à 125 jours de traitement
93.89.1O †↔ Réadaptation neurologique et neurochirurgicale précoce, au moins 42 à 55 jours de traitement	93.89.1T †↔ Réadaptation neurologique et neurochirurgicale précoce, au moins 126 à 153 jours de traitement
93.89.1P †↔ Réadaptation neurologique et neurochirurgicale précoce, au moins 56 à 69 jours de traitement	93.89.1U †↔ Réadaptation neurologique et neurochirurgicale précoce, au moins 154 à 181 jours de traitement
93.89.1Q †↔ Réadaptation neurologique et neurochirurgicale précoce, au moins 70 à 83 jours de traitement	93.89.1V †↔ Réadaptation neurologique et neurochirurgicale précoce, au moins 182 jours de traitement et plus

99.B8.17 ‡↔ Traitement complexe en U-IMC chez l'adulte, 1105 à 1380 points de dépense	99.B8.27 ‡↔ Traitement complexe en U-IMC chez l'enfant, 1471 à 1764 points de dépense
99.B8.18 ‡↔ Traitement complexe en U-IMC chez l'adulte, 1381 à 1656 points de dépense	99.B8.28 ‡↔ Traitement complexe en U-IMC chez l'enfant, 1765 à 2058 points de dépense
99.B8.1A ‡↔ Traitement complexe en U-IMC chez l'adulte, 1657 à 1932 points de dépense	99.B8.2A ‡↔ Traitement complexe en U-IMC chez l'enfant, 2059 à 2352 points de dépense
99.B8.1B ‡↔ Traitement complexe en U-IMC chez l'adulte, 1933 à 2208 points de dépense	99.B8.2B ‡↔ Traitement complexe en U-IMC chez l'enfant, 2353 à 2646 points de dépense
99.B8.1C ‡↔ Traitement complexe en U-IMC chez l'adulte, 2209 à 2484 points de dépense	99.B8.2C ‡↔ Traitement complexe en U-IMC chez l'enfant, 2647 à 2940 points de dépense
99.B8.1D ‡↔ Traitement complexe en U-IMC chez l'adulte, 2485 à 2760 points de dépense	99.B8.2D ‡↔ Traitement complexe en U-IMC chez l'enfant, 2941 à 3430 points de dépense
99.B8.1E ‡↔ Traitement complexe en U-IMC chez l'adulte, 2761 à 3220 points de dépense	99.B8.2E ‡↔ Traitement complexe en U-IMC chez l'enfant, 3431 à 3920 points de dépense
99.B8.1F ‡↔ Traitement complexe en U-IMC chez l'adulte, 3221 à 3680 points de dépense	99.B8.2F ‡↔ Traitement complexe en U-IMC chez l'enfant, 3921 à 4410 points de dépense
99.B8.1G ‡↔ Traitement complexe en U-IMC chez l'adulte, 3681 à 4600 points de dépense	99.B8.2G ‡↔ Traitement complexe en U-IMC chez l'enfant, 4411 à 4900 points de dépense
99.B8.1H ‡↔ Traitement complexe en U-IMC chez l'adulte, 4601 à 5520 points de dépense	99.B8.2H ‡↔ Traitement complexe en U-IMC chez l'enfant, 4901 à 5880 points de dépense
99.B8.1I ‡↔ Traitement complexe en U-IMC chez l'adulte, 5521 à 7360 points de dépense	99.B8.2I ‡↔ Traitement complexe en U-IMC chez l'enfant, 5881 à 6860 points de dépense
99.B8.1J ‡↔ Traitement complexe en U-IMC chez l'adulte, 7361 à 9200 points de dépense	99.B8.2J ‡↔ Traitement complexe en U-IMC chez l'enfant, 6861 à 7840 points de dépense
99.B8.1K ‡↔ Traitement complexe en U-IMC chez l'adulte, 9201 à 11040 points de dépense	99.B8.2K ‡↔ Traitement complexe en U-IMC chez l'enfant, 7841 à 9800 points de dépense
99.B8.1L ‡↔ Traitement complexe en U-IMC chez l'adulte, 11041 à 13800 points de dépense	99.B8.2L ‡↔ Traitement complexe en U-IMC chez l'enfant, 9801 à 11760 points de dépense
99.B8.1M ‡↔ Traitement complexe en U-IMC chez l'adulte, 13801 à 16560 points de dépense	99.B8.2M ‡↔ Traitement complexe en U-IMC chez l'enfant, 11761 à 13720 points de dépense
99.B8.1N ‡↔ Traitement complexe en U-IMC chez l'adulte, 16561 à 19320 points de dépense	99.B8.2N ‡↔ Traitement complexe en U-IMC chez l'enfant, 13721 à 16660 points de dépense
99.B8.1O ‡↔ Traitement complexe en U-IMC chez l'adulte, 19321 points de dépense et plus	99.B8.2O ‡↔ Traitement complexe en U-IMC chez l'enfant, 16661 à 19600 points de dépense
99.B8.26 ‡↔ Traitement complexe en U-IMC chez l'enfant, 1177 à 1470 points de dépense	99.B8.2P ‡↔ Traitement complexe en U-IMC chez l'enfant, 19601 points de dépense et plus

Procédure B90-2

99.BA.13 ‡↔ Traitement neurologique complexe d'AVC aigu en stroke center (SC), au moins 24 heures jusqu'à 48 heures	99.BA.24 ‡↔ Traitement neurologique complexe d'AVC aigu en stroke unit (SU), de plus de 48 heures jusqu'à 72 heures
99.BA.14 ‡↔ Traitement neurologique complexe d'AVC aigu en stroke center (SC), de plus de 48 heures jusqu'à 72 heures	99.BA.25 ‡↔ Traitement neurologique complexe d'AVC aigu en stroke unit (SU), de plus de 72 heures
99.BA.15 ‡↔ Traitement neurologique complexe d'AVC aigu en stroke center (SC), de plus de 72 heures	99.BA.31 ‡↔ Traitement neurologique complexe de l'AVC aigu en service consiliaire neurologique à distance, au moins 24 heures jusqu'à 72 heures
99.BA.23 ‡↔ Traitement neurologique complexe d'AVC aigu en stroke unit (SU), au moins 24 heures jusqu'à 48 heures	99.BA.32 ‡↔ Traitement neurologique complexe de l'AVC aigu en service consiliaire neurologique à distance, de plus de 72 heures

Procédure B90-3

99.B8.21 ‡↔ Traitement complexe en U-IMC chez l'enfant, 197 à 392 points de dépense

Procédure B90-4

99.B7.21 ‡↔ Traitement complexe de médecine intensive chez l'enfant (procédure de base), 197 à 392 points de dépense
--

Procédure B90-5

- 99.B8.13 †↔ Traitement complexe en U-IMC chez l'adulte, 185 à 360 points de dépense
- 99.B8.14 †↔ Traitement complexe en U-IMC chez l'adulte, 361 à 552 points de dépense

Procédure B90-6

- 99.B7.14 †↔ Traitement complexe de médecine intensive, 361 à 552 points de dépense

Procédure B90-7

- 99.B8.14 †↔ Traitement complexe en U-IMC chez l'adulte, 361 à 552 points de dépense

Procédure B90-8

- 99.B7.13 †↔ Traitement complexe de médecine intensive, 185 à 360 points de dépense
- 99.B7.14 †↔ Traitement complexe de médecine intensive, 361 à 552 points de dépense

Procédure B90-9

- 99.B7.14 †↔ Traitement complexe de médecine intensive, 361 à 552 points de dépense
- 99.B7.15 †↔ Traitement complexe de médecine intensive, 553 à 828 points de dépense
- 99.B7.16 †↔ Traitement complexe de médecine intensive, 829 à 1104 points de dépense
- 99.B7.17 †↔ Traitement complexe de médecine intensive, 1105 à 1380 points de dépense
- 99.B7.18 †↔ Traitement complexe de médecine intensive, 1381 à 1656 points de dépense
- 99.B7.1A †↔ Traitement complexe de médecine intensive, 1657 à 1932 points de dépense
- 99.B7.1B †↔ Traitement complexe de médecine intensive, 1933 à 2208 points de dépense
- 99.B7.1C †↔ Traitement complexe de médecine intensive, 2209 à 2484 points de dépense
- 99.B7.1D †↔ Traitement complexe de médecine intensive, 2485 à 2760 points de dépense
- 99.B7.1E †↔ Traitement complexe de médecine intensive, 2761 à 3220 points de dépense
- 99.B7.1F †↔ Traitement complexe de médecine intensive, 3221 à 3680 points de dépense
- 99.B7.1G †↔ Traitement complexe de médecine intensive, 3681 à 4600 points de dépense
- 99.B7.1H †↔ Traitement complexe de médecine intensive, 4601 à 5520 points de dépense
- 99.B7.1I †↔ Traitement complexe de médecine intensive, 5521 à 7360 points de dépense
- 99.B7.1J †↔ Traitement complexe de médecine intensive, 7361 à 9200 points de dépense
- 99.B7.1K †↔ Traitement complexe de médecine intensive, 9201 à 11040 points de dépense
- 99.B7.1L †↔ Traitement complexe de médecine intensive, 11041 à 13800 points de dépense
- 99.B7.1M †↔ Traitement complexe de médecine intensive, 13801 à 16560 points de dépense
- 99.B7.1N †↔ Traitement complexe de médecine intensive, 16561 à 19320 points de dépense
- 99.B7.1O †↔ Traitement complexe de médecine intensive, 19321 points de dépense et plus
- 99.B7.21 †↔ Traitement complexe de médecine intensive chez l'enfant (procédure de base), 197 à 392 points de dépense
- 99.B7.22 †↔ Traitement complexe de médecine intensive chez l'enfant (procédure de base), 393 à 588 points de dépense
- 99.B7.23 †↔ Traitement complexe de médecine intensive chez l'enfant (procédure de base), 589 à 784 points de dépense
- 99.B7.24 †↔ Traitement complexe de médecine intensive chez l'enfant (procédure de base), 785 à 980 points de dépense
- 99.B7.25 †↔ Traitement complexe de médecine intensive chez l'enfant (procédure de base), 981 à 1176 points de dépense
- 99.B7.26 †↔ Traitement complexe de médecine intensive chez l'enfant (procédure de base), 1177 à 1470 points de dépense
- 99.B7.27 †↔ Traitement complexe de médecine intensive chez l'enfant (procédure de base), 1471 à 1764 points de dépense
- 99.B7.28 †↔ Traitement complexe de médecine intensive chez l'enfant (procédure de base), 1765 à 2058 points de dépense
- 99.B7.2A †↔ Traitement complexe de médecine intensive chez l'enfant (procédure de base), 2059 à 2352 points de dépense
- 99.B7.2B †↔ Traitement complexe de médecine intensive chez l'enfant (procédure de base), 2353 à 2646 points de dépense
- 99.B7.2C †↔ Traitement complexe de médecine intensive chez l'enfant (procédure de base), 2647 à 2940 points de dépense
- 99.B7.2D †↔ Traitement complexe de médecine intensive chez l'enfant (procédure de base), 2941 à 3430 points de dépense
- 99.B7.2E †↔ Traitement complexe de médecine intensive chez l'enfant (procédure de base), 3431 à 3920 points de dépense
- 99.B7.2F †↔ Traitement complexe de médecine intensive chez l'enfant (procédure de base), 3921 à 4410 points de dépense
- 99.B7.2G †↔ Traitement complexe de médecine intensive chez l'enfant (procédure de base), 4411 à 4900 points de dépense
- 99.B7.2H †↔ Traitement complexe de médecine intensive chez l'enfant (procédure de base), 4901 à 5880 points de dépense
- 99.B7.2I †↔ Traitement complexe de médecine intensive chez l'enfant (procédure de base), 5881 à 6860 points de dépense

99.B7.2J ‡↔ Traitement complexe de médecine intensive chez l'enfant (procédure de base), 6861 à 7840 points de dépense	99.B7.2N ‡↔ Traitement complexe de médecine intensive chez l'enfant (procédure de base), 13721 à 16660 points de dépense
99.B7.2K ‡↔ Traitement complexe de médecine intensive chez l'enfant (procédure de base), 7841 à 9800 points de dépense	99.B7.2O ‡↔ Traitement complexe de médecine intensive chez l'enfant (procédure de base), 16661 à 19600 points de dépense
99.B7.2L ‡↔ Traitement complexe de médecine intensive chez l'enfant (procédure de base), 9801 à 11760 points de dépense	99.B7.2P ‡↔ Traitement complexe de médecine intensive chez l'enfant (procédure de base), 19601 points de dépense et plus
99.B7.2M ‡↔ Traitement complexe de médecine intensive chez l'enfant (procédure de base), 11761 à 13720 points de dépense	

ADRG 901, 902

Procédure OR sans rapport

Procédure OR sans rapport

DRGs 901A, 901B, 901C, 901D, 902Z

MDC 02

Maladies et troubles de l'oeil



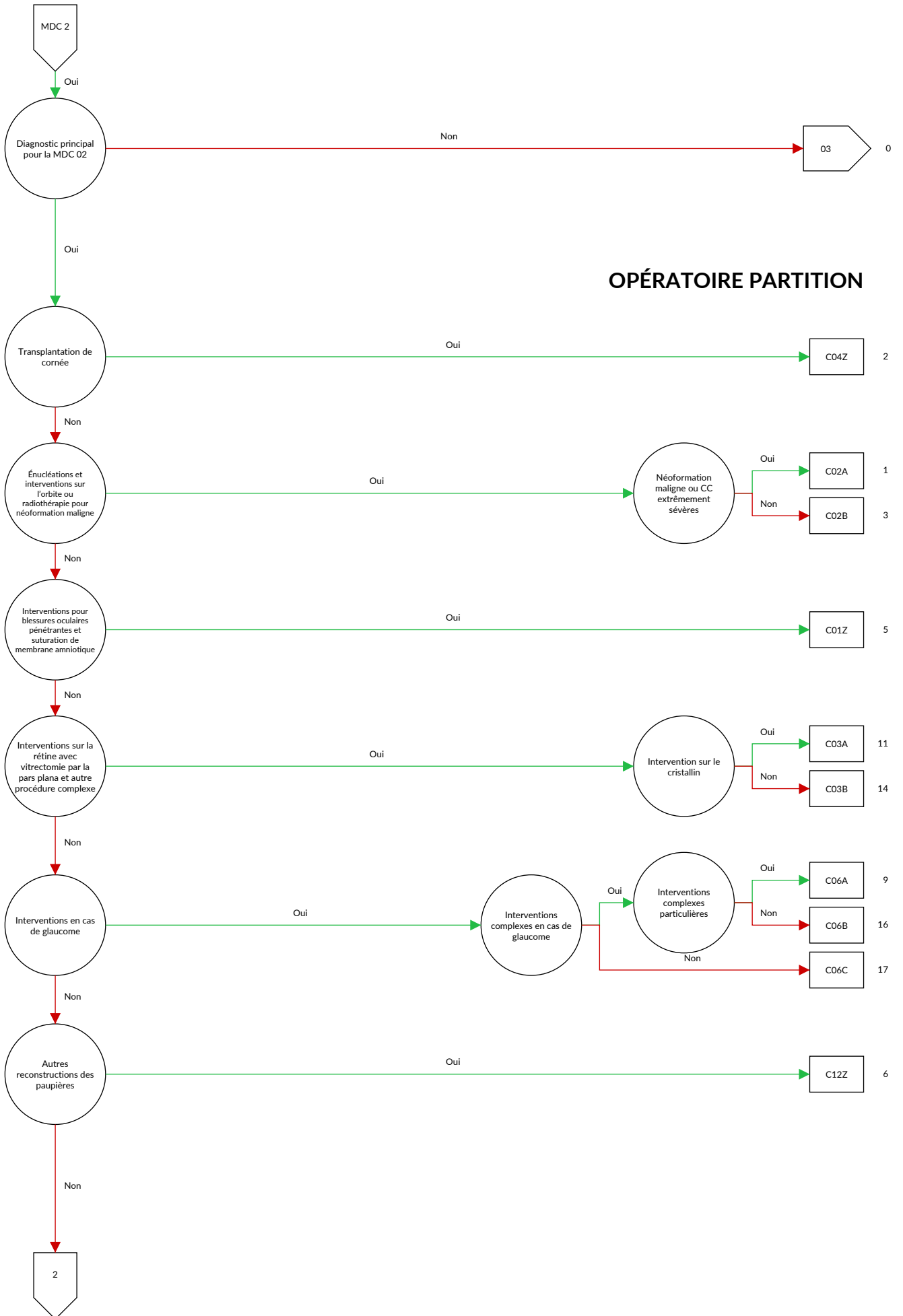

OPÉRATEUR PARTITION



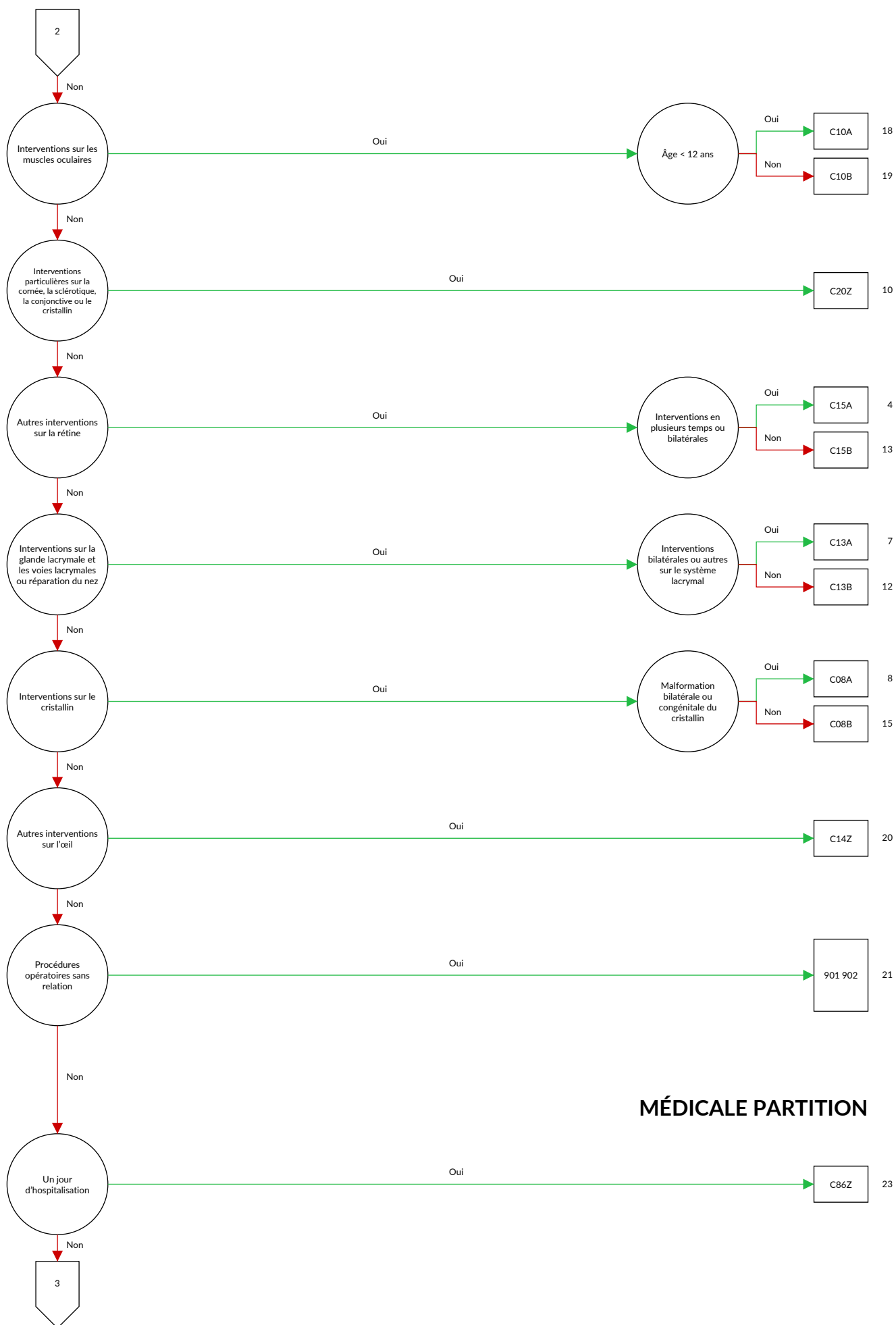

MÉDICALE PARTITION

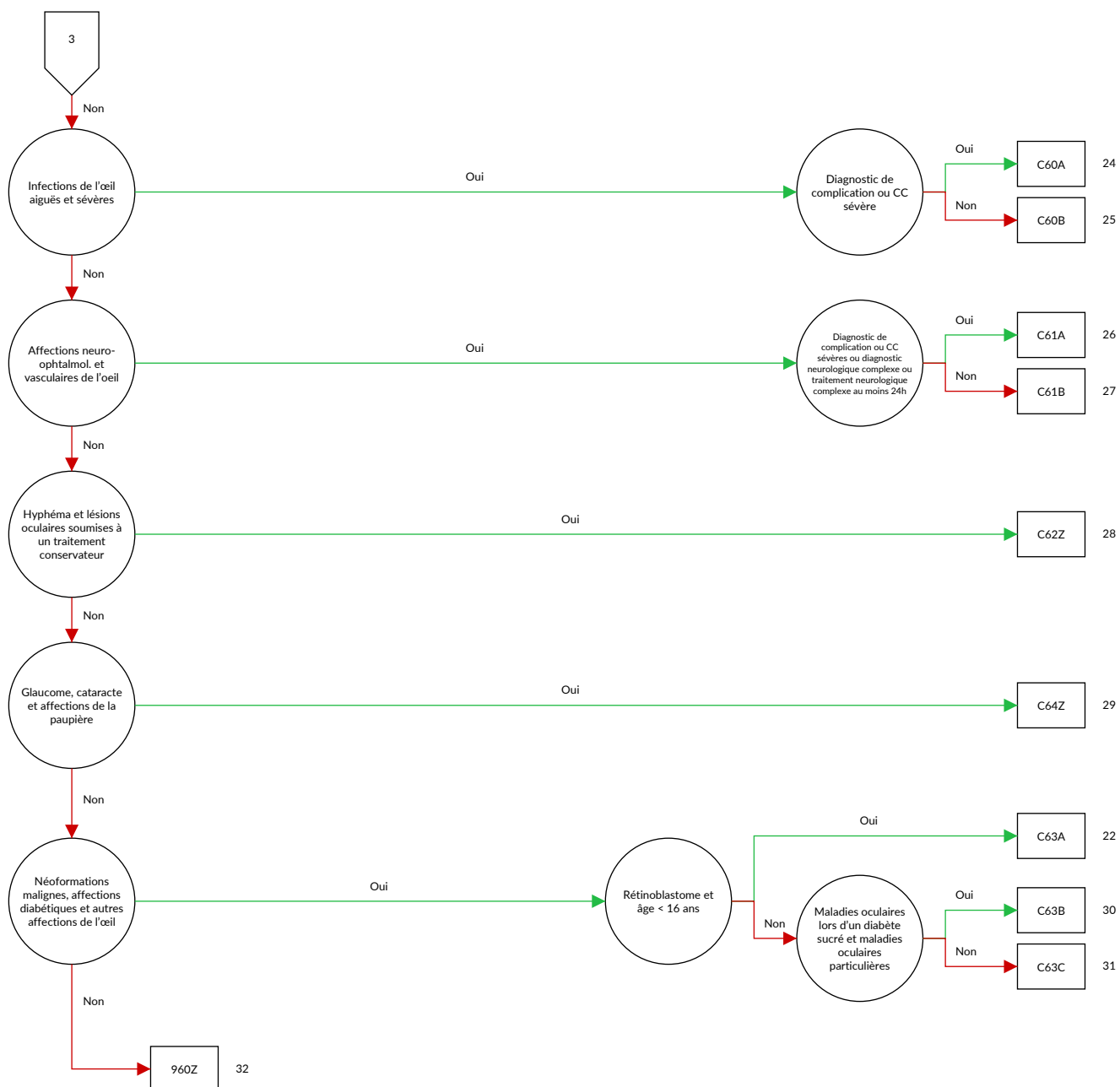

Logique décisionnelle MDC 02 Maladies et troubles de l'oeil

Diagnostic principal dans le tableau MDC02-0

Diagnostic MDC02-0

A18.5	Tuberculose de l'œil	E14.31	Diabète sucré, sans précision: Avec complications oculaires: Désigné comme décompensé
A50.3	Oculopathie syphilitique congénitale tardive	E50.0	Avitaminose A avec xérosis conjonctival
A54.3	Infection gonococcique de l'œil	E50.1	Avitaminose A avec taches de Bitot et xérosis conjonctival
A71.0	Phase initiale du trachome	E50.2	Avitaminose A avec xérosis cornéen
A71.1	Phase active du trachome	E50.3	Avitaminose A avec xérosis et ulcération de la cornée
A71.9	Trachome, sans précision	E50.4	Avitaminose A avec kératomalacie
A74.0	Conjonctivite à Chlamydia {H13.1}	E50.5	Avitaminose A avec héméralopie
B00.5	Affections oculaires dues au virus de l'herpès	E50.6	Avitaminose A avec cicatrices xérophtalmiques de la cornée
B02.3	Zona ophtalmique	E50.7	Autres manifestations oculaires de l'avitaminose A
B30.0	Kératoconjonctivite due à un adénovirus {H19.2}	G24.5	Blépharospasme
B30.1	Conjonctivite due à un adénovirus {H13.1}	H00.0	Orgelet et autres inflammations profondes de la paupière
B30.2	Pharyngo-conjonctivite virale	H00.1	Chalazion
B30.3	Conjonctivite hémorragique aiguë épidémique (entérovirale) {H13.1}	H01.0	Blépharite
B30.8	Autres conjonctivites virales {H13.1}	H01.1	Dermatoses non infectieuses de la paupière
B30.9	Conjonctivite virale, sans précision	H01.8	Autres inflammations précisées de la paupière
B58.0	Oculopathie à Toxoplasma	H01.9	Inflammation de la paupière, sans précision
B69.1	Cysticercose de l'œil	H02.0	Entropion et trichiasis de la paupière
B94.0	Séquelles du trachome	H02.1	Ectropion palpébral
C43.1	Mélanome malin de la paupière, y compris le canthus	H02.2	Lagophtalmie
C44.1	Tumeur maligne: Peau de la paupière, y compris le canthus	H02.3	Blépharochalasis
C69.0	Tumeur maligne: Conjonctive	H02.4	Ptosis de la paupière
C69.1	Tumeur maligne: Cornée	H02.5	Autres troubles affectant la fonction palpébrale
C69.2	Tumeur maligne: Rétine	H02.7	Autres affections dégénératives des paupières et de la région périoculaire
C69.3	Tumeur maligne: Choroïde	H02.8	Autres affections précisées des paupières
C69.4	Tumeur maligne: Corps ciliaire	H02.9	Affection des paupières, sans précision
C69.5	Tumeur maligne: Glande lacrymale et canal lacrymal	H03.0	Infection parasitaire de la paupière au cours de maladies classées ailleurs
C69.8	Tumeur maligne: Lésion à localisations contiguës de l'œil et de ses annexes	H03.1	Atteinte de la paupière au cours d'autres maladies infectieuses classées ailleurs
C69.9	Tumeur maligne: Œil, sans précision	H03.8	Atteinte de la paupière au cours d'autres maladies classées ailleurs
D03.1	Mélanome in situ de la paupière, y compris le canthus	H04.0	Dacryoadénite
D04.1	Carcinoma in situ: Peau de la paupière, y compris le canthus	H04.1	Autres affections des glandes lacrymales
D09.2	Carcinoma in situ: Œil	H04.2	Epiphora
D22.1	Nævus à mélanocytes de la paupière, y compris le canthus	H04.3	Inflammation aiguë et sans précision des voies lacrymales
D23.1	Tumeur bénigne: Peau de la paupière, y compris le canthus	H04.4	Inflammation chronique des voies lacrymales
D31.0	Tumeur bénigne: Conjonctive	H04.5	Sténose et insuffisance des voies lacrymales
D31.1	Tumeur bénigne: Cornée	H04.6	Autres lésions des voies lacrymales
D31.2	Tumeur bénigne: Rétine	H04.8	Autres affections de l'appareil lacrymal
D31.3	Tumeur bénigne: Choroïde	H04.9	Affection de l'appareil lacrymal, sans précision
D31.4	Tumeur bénigne: Corps ciliaire	H05.0	Inflammation aiguë de l'orbite
D31.5	Tumeur bénigne: Glande lacrymale et canal lacrymal	H05.1	Affections inflammatoires chroniques de l'orbite
D31.9	Tumeur bénigne: Œil, sans précision	H05.2	Exophtalmie
E10.30	Diabète sucré, type 1: Avec complications oculaires: Non désigné comme décompensé	H05.3	Déformation de l'orbite
E10.31	Diabète sucré, type 1: Avec complications oculaires: Désigné comme décompensé	H05.4	Enophtalmie
E11.30	Diabète sucré, type 2: Avec complications oculaires: Non désigné comme décompensé	H05.5	Rétention (ancienne) de corps étranger secondaire à une plaie pénétrante de l'orbite
E11.31	Diabète sucré, type 2: Avec complications oculaires: Désigné comme décompensé	H05.8	Autres affections de l'orbite
E12.30	Diabète sucré de malnutrition: Avec complications oculaires: Non désigné comme décompensé	H05.9	Affection de l'orbite, sans précision
E12.31	Diabète sucré de malnutrition: Avec complications oculaires: Désigné comme décompensé	H06.0	Affections de l'appareil lacrymal au cours de maladies classées ailleurs
E13.30	Autres diabètes sucrés précisés: Avec complications oculaires: Non désigné comme décompensé	H06.1	Infection parasitaire de l'orbite au cours de maladies classées ailleurs
E13.31	Autres diabètes sucrés précisés: Avec complications oculaires: Désigné comme décompensé	H06.2	Exophtalmie thyrotoxisante {E05.-}
E14.30	Diabète sucré, sans précision: Avec complications oculaires: Non désigné comme décompensé	H06.3	Autres affections de l'orbite au cours de maladies classées ailleurs
		H10.0	Conjonctivite mucopurulente
		H10.1	Conjonctivite atopique aiguë

H10.2	Autres conjonctivites aiguës	H21.9	Affection de l'iris et du corps ciliaire, sans précision
H10.3	Conjonctivite aiguë, sans précision	H22.0	Iridocyclite au cours de maladies infectieuses et parasitaires classées ailleurs
H10.4	Conjonctivite chronique		
H10.5	Blépharo-conjonctivite	H22.1	Iridocyclite au cours d'autres maladies classées ailleurs
H10.8	Autres conjonctivites		
H10.9	Conjonctivite, sans précision	H22.8	Autres affections de l'iris et du corps ciliaire au cours de maladies classées ailleurs
H11.0	Ptérygion		
H11.1	Dépôts et affections dégénératives de la conjonctive	H25.0	Cataracte incipiente sénile
H11.2	Cicatrices de la conjonctive	H25.1	Cataracte sénile nucléaire
H11.3	Hémorragie conjonctivale	H25.2	Cataracte sénile, de type Morgagni
H11.4	Autres troubles vasculaires et kystes de la conjonctive	H25.8	Autres cataractes séniles
		H25.9	Cataracte sénile, sans précision
H11.8	Autres affections précisées de la conjonctive	H26.0	Cataracte infantile, juvénile et présénile
H11.9	Affection de la conjonctive, sans précision	H26.1	Cataracte traumatique
H13.0	Parasitose filarienne de la conjonctive {B74.-}	H26.2	Cataracte compliquée
H13.1	Conjonctivite au cours de maladies infectieuses et parasitaires classées ailleurs	H26.3	Cataracte médicamenteuse
		H26.4	Séquelles de cataracte
H13.2	Conjonctivite au cours d'autres maladies classées ailleurs	H26.8	Autres cataractes précisées
		H26.9	Cataracte, sans précision
H13.3	Pemphigoïde oculaire {L12.-}	H27.0	Aphakie
H13.8	Autres affections de la conjonctive au cours de maladies classées ailleurs	H27.1	Luxation du cristallin
		H27.8	Autres affections précisées du cristallin
H15.0	Sclérite	H27.9	Affection du cristallin, sans précision
H15.1	Episclérite	H28.0	Cataracte diabétique {E10-E14 avec le quatrième chiffre .3}
H15.8	Autres affections de la sclérotique		
H15.9	Affection de la sclérotique, sans précision	H28.1	Cataracte au cours d'autres maladies endocriniennes, nutritionnelles et métaboliques
H16.0	Ulcère de la cornée		
H16.1	Autres kératites superficielles sans conjonctivite	H28.2	Cataracte au cours d'autres maladies classées ailleurs
H16.2	Kératoconjonctivite	H28.8	Autres affections du cristallin au cours de maladies classées ailleurs
H16.3	Kératite interstitielle et profonde		
H16.4	Néovascularisation cornéenne	H30.0	Choriorétinite en foyer
H16.8	Autres kératites	H30.1	Choriorétinite disséminée
H16.9	Kératite, sans précision	H30.2	Cyclite postérieure
H17.0	Leucome adhérent	H30.8	Autres choriorétinites
H17.1	Autres opacités cornéennes centrales	H30.9	Choriorétinite, sans précision
H17.8	Autres cicatrices et opacités cornéennes	H31.0	Cicatrices choriorétiniennes
H17.9	Cicatrice et opacité cornéennes, sans précision	H31.1	Dégénérescence choroïdienne
H18.0	Pigmentation et dépôts cornéens	H31.2	Dystrophie héréditaire de la choroïde
H18.1	Kératopathie bulleuse	H31.3	Hémorragie et rupture de la choroïde
H18.2	Autre œdème de la cornée	H31.4	Décollement de la choroïde
H18.3	Lésions des membranes cornéennes	H31.8	Autres affections précisées de la choroïde
H18.4	Dégénérescence de la cornée	H31.9	Affection de la choroïde, sans précision
H18.5	Dystrophies cornéennes héréditaires	H32.0	Affections choriorétiniennes au cours de maladies infectieuses et parasitaires classées ailleurs
H18.6	Kératocône		
H18.7	Autres déformations de la cornée	H32.8	Autres affections choriorétiniennes au cours de maladies classées ailleurs
H18.8	Autres affections précisées de la cornée		
H18.9	Affection de la cornée, sans précision	H33.0	Décollement de la rétine avec déchirure rétinienne
H19.0	Sclérite et épisclérite au cours de maladies classées ailleurs	H33.1	Rétinoschisis et kystes rétinien
		H33.2	Décollement séreux de la rétine
H19.1	Kératite et kératoconjonctivite dues au virus de l'herpès {B00.5}	H33.3	Déchirures rétinien
		H33.4	Décollement par traction de la rétine
H19.2	Kératite et kératoconjonctivite au cours d'autres maladies infectieuses et parasitaires classées ailleurs	H33.5	Autres décollements rétinien
		H34.0	Occlusion transitoire de l'artère de la rétine
H19.8	Autres affections de la sclérotique et de la cornée au cours de maladies classées ailleurs	H34.1	Occlusion de l'artère centrale de la rétine
		H34.2	Autres occlusions de l'artère de la rétine
H20.0	Iridocyclite aiguë et subaiguë	H34.8	Autres occlusions vasculaires rétinien
H20.1	Iridocyclite chronique	H34.9	Occlusion vasculaire rétinienne, sans précision
H20.2	Iridocyclite due aux lentilles de contact	H35.0	Autres rétinopathies et altérations vasculaires rétinien
H20.8	Autres iridocyclites		
H20.9	Iridocyclite, sans précision	H35.1	Rétinopathie de la prématurité
H21.0	Hyphéma	H35.2	Autres rétinopathies proliférantes
H21.1	Autres affections vasculaires de l'iris et du corps ciliaire	H35.30	Dégénérescence de la macula liée à l'âge, humide
		H35.31	Dégénérescence maculaire liée à l'âge, sèche
H21.2	Affections dégénératives de l'iris et du corps ciliaire	H35.38	Autres dégénérescences de la macula et du pôle postérieur
H21.3	Kystes de l'iris, du corps ciliaire et de la chambre antérieure de l'oeil	H35.39	Dégénérescences de la macula et du pôle postérieur, sans précision
H21.4	Membranes pupillaires		
H21.5	Autres adhérences et perturbations de l'iris et du corps ciliaire	H35.4	Dégénérescence rétinienne périphérique
		H35.5	Dystrophie rétinienne héréditaire
H21.8	Autres affections précisées de l'iris et du corps ciliaire	H35.6	Hémorragie rétinienne
		H35.7	Décollement des couches de la rétine

H35.8	Autres affections rétinienne précisée	H51.9	Anomalie des mouvements binoculaires, sans précision
H35.9	Affection rétinienne, sans précision	H52.0	Hypermétropie
H36.0	Rétinopathie diabétique {E10-E14 avec le quatrième chiffre .3}	H52.1	Myopie
H36.8	Autres affections rétinienne au cours de maladies classées ailleurs	H52.2	Astigmatisme
H40.0	Glaucome limite	H52.3	Anisométrie et anisocorie
H40.1	Glaucome primitif à angle ouvert	H52.4	Presbytie
H40.2	Glaucome primitif à angle étroit	H52.5	Troubles de l'accommodation
H40.3	Glaucome secondaire à un traumatisme oculaire	H52.6	Autres vices de réfraction
H40.4	Glaucome secondaire à une inflammation de l'œil	H52.7	Vice de réfraction, sans précision
H40.5	Glaucome secondaire à d'autres affections oculaires	H53.0	Amblyopie ex anopsia
H40.6	Glaucome médicamenteux	H53.1	Troubles subjectifs de la vision
H40.8	Autres glaucomes	H53.2	Diplopie
H40.9	Glaucome, sans précision	H53.3	Autres troubles de la vision binoculaire
H42.8	Glaucome au cours d'autres maladies classées ailleurs	H53.4	Anomalies du champ visuel
H43.0	Prolapsus du corps vitré	H53.5	Troubles de la vision des couleurs
H43.1	Hémorragie du corps vitré	H53.6	Cécité nocturne
H43.2	Opacités cristallines du corps vitré	H53.8	Autres troubles de la vision
H43.3	Autres opacités du corps vitré	H53.9	Trouble de la vision, sans précision
H43.8	Autres affections du corps vitré	H54.0	Cécité et forte baisse de la vision binoculaire
H43.9	Affection du corps vitré, sans précision	H54.1	Atteinte sévère de la vision binoculaire
H44.0	Endophtalmie purulente	H54.2	Atteinte modérée de la vision binoculaire
H44.1	Autres endophtalmies	H54.3	Atteinte légère de la vision binoculaire
H44.2	Myopie dégénérative	H54.4	Cécité et forte baisse de la vision monoculaire
H44.3	Autres affections dégénératives du globe oculaire	H54.5	Atteinte sévère de la vision monoculaire
H44.4	Hypotonie de l'œil	H54.6	Atteinte moyennement sévère de la vision monoculaire
H44.5	Dégénérescence du globe oculaire	H54.9	Atteinte de la vision (binoculaire) non précisée
H44.6	Rétention (ancienne) intraoculaire de corps étranger magnétique	H55	Nystagmus et autres anomalies des mouvements oculaires
H44.7	Rétention (ancienne) intraoculaire de corps étranger non magnétique	H57.0	Anomalies fonctionnelles de la pupille
H44.8	Autres affections du globe oculaire	H57.1	Douleur oculaire
H44.9	Affection du globe oculaire, sans précision	H57.8	Autres affections précisées de l'œil et de ses annexes
H45.0	Hémorragie du corps vitré au cours de maladies classées ailleurs	H57.9	Affection de l'œil et de ses annexes, sans précision
H45.1	Endophtalmie au cours de maladies classées ailleurs	H58.1	Troubles de la vue au cours de maladies classées ailleurs
H45.8	Autres affections du corps vitré et du globe oculaire au cours de maladies classées ailleurs	H58.21	Stade 1 de la maladie GVH oculaire chronique {T86.05}, {T86.06}
H46	Névrite optique	H58.22	Stade 2 de la maladie GVH oculaire chronique {T86.06}
H47.0	Affections du nerf optique, non classées ailleurs	H58.23	Stade 3 de la maladie GVH oculaire chronique {T86.07}
H47.2	Atrophie optique	H58.8	Autres affections précisées de l'œil et de ses annexes au cours de maladies classées ailleurs
H47.3	Autres affections de la papille optique	H59.0	Kératopathie (bulleuse) après chirurgie de la cataracte [de l'aphaque]
H48.0	Atrophie optique au cours de maladies classées ailleurs	H59.8	Autres affections de l'œil et de ses annexes après des actes médicaux
H48.1	Névrite rétrobulbaire au cours de maladies classées ailleurs	H59.9	Affection de l'œil et de ses annexes après des actes médicaux, sans précision
H48.8	Autres affections du nerf et des voies optiques au cours de maladies classées ailleurs	Q10.0	Ptosis congénital
H49.0	Paralysie du nerf moteur oculaire commun (III)	Q10.1	Ectropion congénital
H49.1	Paralysie du nerf pathétique (IV)	Q10.2	Entropion congénital
H49.2	Paralysie du nerf moteur oculaire externe (VI)	Q10.3	Autres malformations congénitales des paupières
H49.3	Ophthalmoplégie totale (externe)	Q10.4	Absence et agénésie de l'appareil lacrymal
H49.4	Ophthalmoplégie externe progressive	Q10.5	Sténose ou rétrécissement congénital du canal lacrymal
H49.8	Autres strabismes paralytiques	Q10.6	Autres malformations congénitales de l'appareil lacrymal
H49.9	Strabisme paralytique, sans précision	Q10.7	Malformation congénitale de l'orbite
H50.0	Strabisme convergent concomitant	Q11.0	Œil kystique [cystic eyeball]
H50.1	Strabisme divergent concomitant	Q11.1	Autres formes d'anophtalmie
H50.2	Strabisme vertical	Q11.2	Microphthalmie
H50.3	Hétérotopie intermittente	Q11.3	Macrophthalmie
H50.4	Hétérotopies, autres et sans précision	Q12.0	Cataracte congénitale
H50.5	Hétérophorie	Q12.1	Luxation congénitale du cristallin
H50.6	Strabisme mécanique	Q12.2	Colobome du cristallin
H50.8	Autres strabismes précisés	Q12.3	Aphakie congénitale
H50.9	Strabisme, sans précision	Q12.4	Sphérophakie
H51.0	Paralysie de la conjugaison du regard	Q12.8	Autres malformations congénitales du cristallin
H51.1	Excès et insuffisance de convergence		
H51.8	Autres anomalies précisées des mouvements binoculaires		

Q12.9	Malformation congénitale du cristallin, sans précision	S05.1	Contusion du globe oculaire et des tissus de l'orbite
Q13.0	Colobome de l'iris	S05.2	Lacération et rupture oculaires avec protrusion ou perte de tissu intra-oculaire
Q13.1	Absence d'iris		
Q13.2	Autres malformations congénitales de l'iris	S05.3	Lacération oculaire sans protrusion ou perte de tissu intra-oculaire
Q13.3	Opacité congénitale de la cornée		
Q13.4	Autres malformations congénitales de la cornée	S05.4	Plaie pénétrante de l'orbite, avec ou sans corps étranger
Q13.5	Sclérotique bleue		
Q13.8	Autres malformations congénitales de la chambre antérieure de l'œil	S05.5	Plaie pénétrante du globe oculaire, avec corps étranger
Q13.9	Malformation congénitale de la chambre antérieure de l'œil, sans précision	S05.6	Plaie pénétrante du globe oculaire, sans corps étranger
Q14.0	Malformation congénitale du corps vitré	S05.7	Arrachement de l'œil
Q14.1	Malformation congénitale de la rétine	S05.8	Autres lésions traumatiques de l'œil et de l'orbite
Q14.2	Malformation congénitale de la papille optique	S05.9	Lésion traumatique de l'œil et de l'orbite, non précisée
Q14.3	Malformation congénitale de la choroïde		
Q14.8	Autres malformations congénitales de la chambre postérieure de l'œil	T15.0	Corps étranger dans la cornée
Q14.9	Malformation congénitale de la chambre postérieure de l'œil, sans précision	T15.1	Corps étranger dans le sac conjonctival
		T15.8	Corps étranger de localisations autres et multiples dans la partie externe de l'œil
Q15.0	Glaucome congénital	T15.9	Corps étranger dans la partie externe de l'œil, sans précision
Q15.8	Autres malformations congénitales précisées de l'œil		
Q15.9	Malformation congénitale de l'œil, sans précision	T26.0	Brûlure de la paupière et de la région périoculaire
R44.1	Hallucinations visuelles	T26.1	Brûlure de la cornée et du sac conjonctival
S00.1	Contusion de la paupière et de la région périoculaire	T26.2	Brûlure provoquant la rupture et la destruction du globe oculaire
S00.20	Autres lésions traumatiques superficielles de la paupière et de la région périoculaire: Type de lésion non précisée	T26.3	Brûlure d'autres parties de l'œil et de ses annexes
S00.21	Autres lésions traumatiques superficielles de la paupière et de la région périoculaire: Abrasion	T26.4	Brûlure de l'œil et de ses annexes, partie non précisée
S00.22	Autres lésions traumatiques superficielles de la paupière et de la région périoculaire: Formation de vésicules (non thermiques)	T26.5	Corrosion de la paupière et de la région périoculaire
S00.23	Autres lésions traumatiques superficielles de la paupière et de la région périoculaire: Morsure ou piqûre d'insecte (non venimeuse)	T26.6	Corrosion de la cornée et du sac conjonctival
		T26.7	Corrosion provoquant la rupture et la destruction du globe oculaire
S00.24	Autres lésions traumatiques superficielles de la paupière et de la région périoculaire: Corps étranger superficiel (écharde)	T26.8	Corrosion d'autres parties de l'œil et de ses annexes
		T26.9	Corrosion de l'œil et de ses annexes, partie non précisée
S01.1	Plaie ouverte de la paupière et de la région périoculaire	T49.5	Intoxication: Médicaments et préparations ophtalmologiques
S05.0	Lésion traumatique de la conjonctive et abrasion de la cornée sans mention de corps étranger	T85.2	Complication mécanique d'une lentille intra-oculaire
		T85.3	Complication mécanique d'autres prothèses, implants et greffes oculaires
		T86.83	Echec et rejet d'autres organes et tissus greffés: Greffe de cornée de l'œil
		Z94.7	Status post greffe de cornée
		Z96.1	Présence d'implants intra-oculaires de cristallin

ADRG C01**Interventions pour blessures oculaires pénétrantes et suture de membrane amniotique**

(Au moins un diagnostic dans le tableau C01-1 et au moins une procédure dans le tableau C01-2) ou procédure dans le tableau C01-3

DRG C01Z**Interventions pour blessures oculaires pénétrantes et suture de membrane amniotique****Diagnostic C01-1**

S05.2	Lacération et rupture oculaires avec protrusion ou perte de tissu intra-oculaire	S05.6	Plaie pénétrante du globe oculaire, sans corps étranger
S05.3	Lacération oculaire sans protrusion ou perte de tissu intra-oculaire	S05.7	Arrachement de l'œil
S05.5	Plaie pénétrante du globe oculaire, avec corps étranger		

Procédure C01-2

01.14.00 ↔	Biopsie du cerveau à ciel ouvert, SAP	08.49.99 ↔	Autre réparation d'entropion et d'ectropion, autre
01.14.10 ↔	Biopsie stéréotaxique du cerveau à ciel ouvert	08.51 ↔	Canthotomie
01.14.99 ↔	Biopsie du cerveau à ciel ouvert, autre	08.59.00 ↔	Autre ajustement de position de paupière, SAP
02.03 ↔	Confection de volet osseux crânien	08.59.10 ↔	Canthoplastie, SAP
04.08.99 ↔	Fenestration des gaines du nerf optique, autre	08.59.11 ↔	Canthopexie
08.11.00 ↔	Biopsie de paupière, SAP	08.59.12 ↔	Correction chirurgicale de l'épicanthus
08.11.20 ↔	Biopsie ouverte de paupière	08.59.99 ↔	Autre ajustement de position de paupière, autre
08.11.99 ↔	Biopsie de paupière, autre	08.61.00 ↔	Reconstruction de paupière avec lambeau ou greffe cutané, SAP
08.21 ↔	Excision de chalazion	08.61.10 ↔	Reconstruction de paupière avec lambeau cutané
08.22 ↔	Excision d'autre lésion mineure de paupière	08.61.11 ↔	Reconstruction de paupière avec greffe cutanée
08.23 ↔	Excision de lésion majeure de paupière, épaisseur partielle	08.61.99 ↔	Reconstruction de paupière avec lambeau ou greffe cutanée, autre
08.24 ↔	Excision de lésion majeure de paupière, épaisseur transfixiante	08.62 ↔	Reconstruction de paupière avec greffe de muqueuse
08.31 ↔	Correction de blépharoptose selon la technique de muscle frontal avec suture	08.63 ↔	Reconstruction de sourcil avec greffe de follicule pileux
08.32 ↔	Correction de blépharoptose par opération de muscle frontal et soutien aponévrotique	08.64 ↔	Reconstruction de paupière avec lambeau tarsoconjunctival
08.33 ↔	Correction de blépharoptose par résection ou avancement de muscle releveur ou d'aponévrose	08.69.00 ↔	Autre reconstruction de paupière avec lambeau ou greffe, SAP
08.34 ↔	Correction de blépharoptose par autre technique impliquant les muscles élévateurs	08.69.10 ↔	Reconstruction de paupière avec du cartilage
08.35 ↔	Réparation de blépharoptose par opération du tarse	08.69.11 ↔	Reconstruction de paupière avec du matériau alloplastique
08.36 ↔	Réparation de blépharoptose par autres techniques	08.69.12 ↔	Reconstruction de paupière avec plastie par lambeau de glissement et de rotation
08.37 ↔	Réduction d'une surcorrection de ptose	08.69.13 ↔	Reconstruction de paupière par allongement de la paupière supérieure
08.38 ↔	Correction de rétraction de paupière	08.69.19 ↔	Reconstruction de paupière avec autre lambeau ou greffe
08.41 ↔	Réparation d'entropion et d'ectropion par thermocautérisation	08.69.99 ↔	Autre reconstruction de paupière avec lambeau ou greffe, autre
08.42 ↔	Réparation d'entropion et d'ectropion par suture	08.70 ↔	Reconstruction de paupière, SAP
08.43 ↔	Réparation d'entropion et d'ectropion avec résection cunéiforme	08.71 ↔	Reconstruction de paupière impliquant le rebord palpébral, épaisseur partielle
08.44.00 ↔	Réparation d'entropion et d'ectropion par plastie de paupière, SAP	08.72 ↔	Autre reconstruction de paupière, épaisseur partielle
08.44.10 ↔	Réparation d'entropion et d'ectropion par plastie de paupière, raccourcissement horizontal de la paupière	08.73.00 ↔	Reconstruction de paupière impliquant le rebord palpébral, épaisseur complète, SAP
08.44.99 ↔	Réparation d'entropion et d'ectropion par plastie de paupière, autre	08.73.10 ↔	Plastie de glissement du rebord palpébral
08.49.00 ↔	Autre réparation d'entropion et d'ectropion, SAP	08.73.99 ↔	Reconstruction de paupière impliquant le rebord palpébral, épaisseur complète, autre
08.49.00 ↔	Autre réparation d'entropion et d'ectropion, SAP	08.74.00 ↔	Autre reconstruction de paupière, épaisseur complète, SAP
08.49.10 ↔	Autre réparation d'entropion et d'ectropion, opération des rétracteurs de la paupière	08.74.10 ↔	Allongement de la paupière supérieure
08.49.10 ↔	Autre réparation d'entropion et d'ectropion, opération des rétracteurs de la paupière	08.74.99 ↔	Autre reconstruction de paupière, épaisseur complète, autre
08.49.11 ↔	Autre réparation d'entropion et d'ectropion, repositionnement d'une lamelle de paupière	08.82 ↔	Réparation de lacération de paupière impliquant le rebord, épaisseur partielle
08.49.11 ↔	Autre réparation d'entropion et d'ectropion, repositionnement d'une lamelle de paupière		
08.49.99 ↔	Autre réparation d'entropion et d'ectropion, autre		

08.83 ↔	Autre réparation de lacération de paupière, épaisseur partielle	10.42.10 ↔	Reconstruction de cul-de-sac conjonctival avec greffe libre autogène
08.84 ↔	Réparation de lacération de paupière impliquant le rebord, épaisseur complète	10.42.11 ↔	Reconstruction de cul-de-sac conjonctival avec greffe libre non autogène
08.85 ↔	Autre réparation de lacération de paupière, épaisseur complète	10.42.11 ↔	Reconstruction de cul-de-sac conjonctival avec greffe libre non autogène
08.86 ↔	Rhytidectomie de paupière inférieure	10.42.99 ↔	Reconstruction de cul-de-sac conjonctival avec greffe libre, autre
08.87 ↔	Rhytidectomie de paupière supérieure	10.42.99 ↔	Reconstruction de cul-de-sac conjonctival avec greffe libre, autre
08.89.10 ↔	Réparation de paupière, angle palpébral interne ou externe	10.43 ↔	Autre reconstruction de cul-de-sac conjonctival
08.89.11 ↔	Réparation de paupière par suspension du sourcil	10.44.00 ↔	Autre greffe libre de la conjonctive, SAP
08.89.12 ↔	Réparation de paupière par résection d'un prolapsus de graisse orbitaire	10.44.00 ↔	Autre greffe libre de la conjonctive, SAP
08.89.13 ↔	Réparation de paupière par surfaçage au laser	10.44.10 ↔	Autre greffe libre autogène de la conjonctive
08.89.14 ↔	Réparation de paupière par autre technique d'allongement de la paupière supérieure	10.44.10 ↔	Autre greffe libre autogène de la conjonctive
08.89.15 ↔	Réparation de paupière par allongement de la paupière inférieure	10.44.11 ↔	Autre greffe libre non autogène de la conjonctive
08.89.99 ↔	Autre réparation de paupière, autre	10.44.11 ↔	Autre greffe libre non autogène de la conjonctive
09.0 ↔	Incision de glande lacrymale	10.44.99 ↔	Autre greffe libre de la conjonctive, autre
09.11 ↔	Biopsie de glande lacrymale	10.45.00 ↔	Transplantation de cellules souches limbiques, SAP
09.12 ↔	Biopsie du sac lacrymal	10.45.09 ↔	Transplantation de cellules souches limbiques, autre
09.20 ↔	Excision de glande lacrymale, SAP	10.45.11 ↔	Transplantation autologue de cellules souches limbiques avec cellules souches limbiques cultivées in vitro
09.21 ↔	Excision de lésion de glande lacrymale	10.49.00 ↔	Autre conjonctivoplastie, SAP
09.22 ↔	Autre dacryoadénectomie partielle	10.49.00 ↔	Autre conjonctivoplastie, SAP
09.23 ↔	Dacryoadénectomie totale	10.49.10 ↔	Autre conjonctivoplastie, plastie de la capsule de Tenon
09.3 ↔	Autres opérations de glande lacrymale	10.49.10 ↔	Autre conjonctivoplastie, plastie de la capsule de Tenon
09.44 ↔	Intubation de canal lacrymo-nasal	10.49.99 ↔	Autre conjonctivoplastie, autre
09.51 ↔	Incision de point lacrymal	10.49.99 ↔	Autre conjonctivoplastie, autre
09.52 ↔	Incision de canalicule lacrymal	10.5X.00 ↔	Lyse d'adhérence de la conjonctive et de la paupière, SAP
09.53 ↔	Incision de sac lacrymal	10.5X.00 ↔	Lyse d'adhérence de la conjonctive et de la paupière, SAP
09.59 ↔	Incision du sac lacrymal et des voies lacrymales, autre	10.5X.10 ↔	Lyse d'adhérence de la conjonctive et de la paupière avec plastie conjonctivale
09.6 ↔	Excision de voie lacrymale et de sac lacrymal	10.5X.10 ↔	Lyse d'adhérence de la conjonctive et de la paupière avec plastie conjonctivale
09.71 ↔	Correction de point lacrymal éversé	10.5X.99 ↔	Lyse d'adhérence de la conjonctive et de la paupière, autre
09.72 ↔	Autre réparation de point lacrymal	10.5X.99 ↔	Lyse d'adhérence de la conjonctive et de la paupière, autre
09.73 ↔	Réparation de canalicule lacrymal	10.6X.00 ↔	Réparation de lacération de la conjonctive, SAP
09.81 ↔	Dacryocysto-rhinostomie	10.6X.10 ↔	Réparation de lacération de la conjonctive, par suture
09.82 ↔	Conjonctivocysto-rhinostomie	10.6X.99 ↔	Réparation de lacération de la conjonctive, autre
09.83 ↔	Conjonctivo-rhinostomie avec insertion de tube ou de stent	11.0 ↔	Enlèvement magnétique de corps étranger de la cornée
09.91 ↔	Oblitération de point lacrymal	11.1 ↔	Incision de la cornée
09.99 ↔	Autre opération du système lacrymal, autre	11.21 ↔	Abrasion de la cornée pour culture ou frottis
10.0 ↔	Enlèvement par incision de corps étranger de la conjonctive	11.22.00 ↔	Biopsie de la cornée, SAP
10.21.20 ↔	Biopsie ouverte de la conjonctive	11.22.20 ↔	Biopsie ouverte de la cornée
10.31.10 ↔	Excision de lésion ou tissu de la conjonctive avec plastie	11.22.99 ↔	Biopsie de la cornée, autre
10.31.10 ↔	Excision de lésion ou tissu de la conjonctive avec plastie	11.31 ↔	Transposition de ptérygion
10.31.99 ↔	Excision de lésion ou tissu de la conjonctive, autre	11.32 ↔	Excision de ptérygion, avec greffe de cornée
10.31.99 ↔	Excision de lésion ou tissu de la conjonctive, autre	11.39.00 ↔	Autre excision de ptérygion, SAP
10.41.00 ↔	Réparation de symblépharon avec greffe libre, SAP	11.39.10 ↔	Excision de ptérygion avec kératectomie (photothérapeutique)
10.41.00 ↔	Réparation de symblépharon avec greffe libre, SAP	11.39.11 ↔	Excision de ptérygion avec autre plastie conjonctivale
10.41.10 ↔	Réparation de symblépharon avec greffe libre autogène	11.39.99 ↔	Autre excision de ptérygion, autre
10.41.10 ↔	Réparation de symblépharon avec greffe libre autogène	11.41 ↔	Enlèvement mécanique d'épithélium de cornée
10.41.11 ↔	Réparation de symblépharon avec greffe libre non autogène	11.42 ↔	Thermocautérisation de lésion de cornée
10.41.11 ↔	Réparation de symblépharon avec greffe libre non autogène	11.43 ↔	Cryothérapie de lésion de cornée
10.41.99 ↔	Réparation de symblépharon avec greffe libre, autre	11.49.00 ↔	Autre ablation ou destruction de lésion de cornée, SAP
10.41.99 ↔	Réparation de symblépharon avec greffe libre, autre	11.49.00 ↔	Autre ablation ou destruction de lésion de cornée, SAP
10.42.00 ↔	Reconstruction de cul-de-sac conjonctival avec greffe libre, SAP		
10.42.00 ↔	Reconstruction de cul-de-sac conjonctival avec greffe libre, SAP		
10.42.10 ↔	Reconstruction de cul-de-sac conjonctival avec greffe libre autogène		

11.49.10 ↔	Destruction de lésion de cornée par coagulation laser	12.12 ↔	Autre iridotomie
11.49.10 ↔	Destruction de lésion de cornée par coagulation laser	12.14 ↔	Autre iridectomie
11.49.19 ↔	Autre destruction de lésion de cornée	12.21 ↔	Aspiration (ponction) diagnostique de la chambre antérieure de l'oeil
11.49.19 ↔	Autre destruction de lésion de cornée	12.22 ↔	Biopsie de l'iris
11.49.20 ↔	Kératectomie de lésion de cornée par photothérapie	12.29.10 ↔	Biopsie du corps ciliaire
11.49.20 ↔	Kératectomie de lésion de cornée par photothérapie	12.29.20 ↔	Biopsie de la sclère
11.49.29 ↔	Autre kératectomie de lésion de cornée	12.29.30 ↔	Biopsie du cristallin
11.49.29 ↔	Autre kératectomie de lésion de cornée	12.31 ↔	Lyse de goniosynéchie
11.49.99 ↔	Autre ablation ou destruction de lésion de cornée, autre	12.32 ↔	Lyse d'autre synéchie antérieure
11.49.99 ↔	Autre ablation ou destruction de lésion de cornée, autre	12.33 ↔	Lyse de synéchie postérieure
11.51 ↔	Suture de lacération de la cornée	12.35 ↔	Coréoplastie
11.52 ↔	Réparation de déhiscence de plaie opératoire de la cornée	12.36 ↔	Implantation et remplacement d'un iris artificiel
11.53 ↔	Réparation de plaie ou de lacération de la cornée avec greffe de tissu conjonctival	12.39.00 ↔	Autre iridoplastie, SAP
11.59.00 ↔	Autre réparation de la cornée, SAP	12.39.10 ↔	Iridoplastie au laser pour aide de la circulation intraoculaire
11.59.00 ↔	Autre réparation de la cornée, SAP	12.39.99 ↔	Autre iridoplastie, autre
11.59.10 ↔	Réparation de la cornée par recouvrement, SAP	12.40 ↔	Excision de lésion du segment antérieur de l'oeil, SAP
11.59.10 ↔	Réparation de la cornée par recouvrement, SAP	12.43 ↔	Destruction de lésion du corps ciliaire, non excisionnelle
11.59.11 ↔	Réparation de la cornée par recouvrement par une membrane amniotique	12.44 ↔	Excision de lésion du corps ciliaire
11.59.11 ↔	Réparation de la cornée par recouvrement par une membrane amniotique	12.51 ↔	Gonioponction, sans goniotomie
11.59.12 ↔	Réparation de la cornée par autre technique de recouvrement	12.52 ↔	Goniotomie sans gonioponction
11.59.12 ↔	Réparation de la cornée par autre technique de recouvrement	12.53 ↔	Goniotomie avec gonioponction
11.59.99 ↔	Autre réparation de la cornée, autre	12.54 ↔	Trabéculotomie ab externo
11.59.99 ↔	Autre réparation de la cornée, autre	12.55 ↔	Cyclodialyse
11.60 ↔	Greffe de cornée, SAP	12.59.00 ↔	Autre aide à la circulation intraoculaire, SAP
11.61 ↔	Kératoplastie lamellaire avec autogreffe	12.59.10 ↔	Aide de la circulation intraoculaire par trabéculoplastie ou gonioplastie
11.62 ↔	Autre kératoplastie lamellaire	12.59.11 ↔	Aide de la circulation intraoculaire par aspiration et curetage du réseau trabéculaire
11.63 ↔	Kératoplastie pénétrante, avec autogreffe	12.59.99 ↔	Autre aide à la circulation intraoculaire, autre
11.64 ↔	Autre kératoplastie pénétrante	12.61.00 ↔	Trépanation de sclérotique, avec iridectomie, SAP
11.69.00 ↔	Autre greffe de cornée, SAP	12.61.10 ↔	Trépanation de sclérotique, couverte, avec iridectomie
11.69.10 ↔	Plastie d'échange de cornée	12.61.11 ↔	Trépanation de sclérotique, non couverte, avec iridectomie
11.69.20 ↔	Greffe perforante de cornée	12.61.99 ↔	Trépanation de sclérotique, avec iridectomie, autre
11.69.99 ↔	Autre greffe de cornée, autre	12.62 ↔	Thermocautérisation de sclérotique, avec iridectomie
11.71 ↔	Kératomileusis	12.62 ↔	Thermocautérisation de sclérotique, avec iridectomie
11.71 ↔	Kératomileusis	12.63 ↔	Iridencleisis et iridotaxis
11.72 ↔	Kératophakie	12.64.00 ↔	Trabéculectomie ab externo, SAP
11.73 ↔	Kératoprothèse	12.64.10 ↔	Trabéculectomie ab externo, couverte
11.74 ↔	Thermokératoplastie	12.64.11 ↔	Trabéculectomie ab externo, non couverte
11.75 ↔	Kératotomie radiale	12.64.99 ↔	Trabéculectomie ab externo, autre
11.75 ↔	Kératotomie radiale	12.65 ↔	Autre fistulisation sclérale avec iridectomie
11.76 ↔	Épikératophakie	12.66 ↔	Révision post-opératoire de technique de fistulisation sclérale
11.79.00 ↔	Autre chirurgie de reconstruction de la cornée et correction de la réfraction, SAP	12.69.00 ↔	Autre technique de fistulisation sclérale, SAP
11.79.00 ↔	Autre chirurgie de reconstruction de la cornée et correction de la réfraction, SAP	12.69.10 ↔	Opération filtrante de réduction de la pression intraoculaire
11.79.10 ↔	Kératectomie photoréfractive	12.69.99 ↔	Autre technique de fistulisation sclérale, autre
11.79.10 ↔	Kératectomie photoréfractive	12.71 ↔	Cyclodiathermie
11.79.20 ↔	Implantation d'un anneau cornéen intrastromal	12.72 ↔	Cyclocryothérapie
11.79.20 ↔	Implantation d'un anneau cornéen intrastromal	12.73 ↔	Cyclophotocoagulation
11.79.99 ↔	Autre chirurgie de reconstruction de la cornée et correction de la réfraction, autre	12.74 ↔	Réduction du corps ciliaire, SAP
11.79.99 ↔	Autre chirurgie de reconstruction de la cornée et correction de la réfraction, autre	12.79.00 ↔	Autres opérations de glaucome, SAP
11.91 ↔	Tatouage de la cornée	12.79.10 ↔	Viscocalostomie lors de glaucome
11.92 ↔	Enlèvement d'un implant artificiel de la cornée	12.79.11 ↔	Sclérectomie profonde lors de glaucome
12.00 ↔	Extraction de corps étranger intraoculaire du segment antérieur de l'oeil, SAP	12.79.20 ↔	Mise en place d'un implant de drainage antiglaucomeux
12.01 ↔	Extraction de corps étranger intraoculaire du segment antérieur de l'oeil, avec aimant	12.79.99 ↔	Autres opérations de glaucome, autre
12.02 ↔	Extraction de corps étranger intraoculaire du segment antérieur de l'oeil, sans aimant	12.81 ↔	Suture de plaie de la sclérotique
12.11 ↔	Iridotomie, avec transfixation	12.82 ↔	Réparation de fistule sclérale
		12.83 ↔	Révision de plaie opératoire du segment antérieur de l'oeil, NCA
		12.84 ↔	Excision ou destruction de lésion de la sclérotique
		12.85 ↔	Réparation de staphylome scléral avec greffe
		12.86 ↔	Autre réparation de staphylome scléral
		12.87 ↔	Renforcement scléral avec greffe

12.88 ↔	Autre renforcement scléral	14.24 ↔	Destruction de lésion chorio-rétinienne par photocoagulation au laser
12.89 ↔	Opération de la sclérotique, autre	14.25 ↔	Autres destruction de lésion chorio-rétinienne par photocoagulation de type non-spécifié
12.91.00 ↔	Évacuation thérapeutique de la chambre antérieure de l'oeil, SAP	14.26 ↔	Destruction de lésion chorio-rétinienne par radiothérapie
12.91.10 ↔	Lavage de la chambre antérieure de l'oeil, SAP	14.27 ↔	Destruction de lésion chorio-rétinienne par implant radioactif
12.91.11 ↔	Lavage de la chambre antérieure de l'oeil avec élimination de l'huile de silicone	14.29 ↔	Destruction de lésion chorio-rétinienne, autre
12.91.19 ↔	Lavage de la chambre antérieure de l'oeil, autre	14.31 ↔	Réparation de déchirure de rétine par diathermie
12.91.20 ↔	Paracentèse de la chambre antérieure de l'oeil	14.32 ↔	Réparation de déchirure de rétine par cryothérapie
12.91.99 ↔	Évacuation thérapeutique de la chambre antérieure de l'oeil, autre	14.33 ↔	Réparation de déchirure de rétine par photocoagulation au xénon
12.93 ↔	Excision ou destruction d'un envahissement épithélial de la chambre antérieure de l'oeil	14.34 ↔	Réparation de déchirure de la rétine par photocoagulation au laser
12.97 ↔	Autres opérations de l'iris	14.35 ↔	Réparation de déchirure de rétine par photocoagulation de type non-spécifié
12.98.00 ↔	Autres opérations du corps ciliaire, SAP	14.39.00 ↔	Autre réparation de déchirure de la rétine, SAP
12.98.10 ↔	Fixation du corps ciliaire	14.39.10 ↔	Réparation de déchirure de rétine à l'aide de liquides lourds
12.98.99 ↔	Autres opérations du corps ciliaire, autre	14.39.99 ↔	Autre réparation de déchirure de la rétine, autre
12.99.00 ↔	Autres opérations de la chambre antérieure de l'oeil, SAP	14.41 ↔	Indentation sclérale et implantation
12.99.99 ↔	Autres opérations de la chambre antérieure de l'oeil, autre	14.49 ↔	Autre réparation de décollement de la rétine par indentation sclérale
13.00 ↔	Extraction de corps étranger du cristallin, SAP	14.51 ↔	Réparation de décollement de rétine par diathermie
13.01 ↔	Extraction de corps étranger du cristallin, avec aimant	14.52 ↔	Réparation de décollement de rétine par cryothérapie
13.02 ↔	Extraction de corps étranger du cristallin, sans aimant	14.53 ↔	Réparation de décollement de rétine par photocoagulation au xénon
13.11 ↔	Extraction intracapsulaire de cristallin, par voie temporale inférieure	14.54 ↔	Réparation de décollement de rétine par photocoagulation au laser
13.19 ↔	Extraction intracapsulaire de cristallin, autre	14.55 ↔	Réparation de décollement de rétine par photocoagulation de type non-spécifié
13.2 ↔	Extraction extracapsulaire de cristallin, technique d'extraction linéaire	14.59.00 ↔	Autre réparation de décollement de la rétine, SAP
13.3 ↔	Extraction extracapsulaire de cristallin, aspiration simple (et irrigation)	14.59.10 ↔	Réparation de décollement de rétine à l'aide de liquides lourds
13.41 ↔	Phacoémulsification et aspiration de cataracte	14.59.11 ↔	Réparation de décollement de rétine par endotamponnade (gaz)
13.42 ↔	Phacofragmentation mécanique et aspiration de cataracte, voie postérieure	14.59.99 ↔	Autre réparation de décollement de la rétine, autre
13.43 ↔	Phacofragmentation mécanique et autre aspiration de cataracte	14.6X.00 ↔	Ablation d'implant scléral chirurgical du segment postérieur de l'oeil, SAP
13.51 ↔	Extraction extracapsulaire de cristallin, voie temporale inférieure	14.6X.10 ↔	Révision et remplacement de matériel d'indentation sclérale
13.59 ↔	Autre extraction extracapsulaire de cristallin, autre	14.6X.20 ↔	Ablation de matériel d'indentation sclérale
13.64 ↔	Discision de membrane secondaire [après cataracte]	14.6X.99 ↔	Ablation d'implant scléral chirurgical du segment postérieur de l'oeil, autre
13.65 ↔	Excision de membrane secondaire [après cataracte]	14.71.00 ↔	Ablation du corps vitré par voie antérieure, SAP
13.66 ↔	Fragmentation mécanique de membrane secondaire [après cataracte]	14.71.10 ↔	Vitrectomie antérieure par la pars plana
13.69 ↔	Extraction de cataracte, autre	14.71.19 ↔	Autre vitrectomie par la pars plana
13.71 ↔	Implantation de cristallin artificiel avec extraction simultanée de cataracte	14.71.99 ↔	Ablation du corps vitré par voie antérieure, autre
13.72 ↔	Implantation secondaire de cristallin artificiel	14.72 ↔	Autre ablation du corps vitré
13.73 ↔	Implantation de cristallin artificiel portant l'iris	14.73.00 ↔	Vitrectomie mécanique par voie antérieure, SAP
13.79 ↔	Implantation de cristallin artificiel, autre	14.73.10 ↔	Vitrectomie mécanique par voie antérieure, vitrectomie par la pars plana
13.8 ↔	Ablation de cristallin artificiel	14.73.19 ↔	Vitrectomie mécanique par autre voie antérieure
13.91 ↔	Implantation de prothèse intraoculaire téléscopique	14.73.99 ↔	Vitrectomie mécanique par voie antérieure, autre
13.92 ↔	Capsulotomie du cristallin	14.74 ↔	Autre vitrectomie mécanique
13.93 ↔	Fermeture de défaut du cristallin avec une colle tissulaire	14.79 ↔	Opérations du corps vitré, autre
13.99 ↔	Autres opérations du cristallin, autre	14.9X.00 ↔	Autres opérations de rétine, choroïde et chambre postérieure, SAP
14.00 ↔	Ablation de corps étranger du segment postérieur de l'oeil, SAP	14.9X.10 ↔	Autre opération de la rétine, rotation de la rétine
14.01 ↔	Ablation de corps étranger du segment postérieur de l'oeil, avec aimant	14.9X.11 ↔	Implantation de prothèse épitréinienne
14.02 ↔	Ablation de corps étranger du segment postérieur de l'oeil, sans aimant	14.9X.12 ↔	Changement de prothèse épitréinienne
14.11 ↔	Aspiration diagnostique du vitré	14.9X.13 ↔	Ablation de prothèse épitréinienne
14.21 ↔	Destruction de lésion chorio-rétinienne par diathermie	14.9X.14 ↔	Implantation de prothèse sous-rétinienne
14.22 ↔	Destruction de lésion chorio-rétinienne par cryothérapie	14.9X.15 ↔	Changement de prothèse sous-rétinienne
14.23 ↔	Destruction de lésion chorio-rétinienne par photocoagulation au xénon	14.9X.16 ↔	Ablation de prothèse sous-rétinienne
		14.9X.20 ↔	Fixation de plaque de marquage pour la radiothérapie sur la rétine, la choroïde et la chambre postérieure de l'oeil

14.9X.21 ↔ Ablation de plaque de marquage pour la radiothérapie de la rétine, la choroïde et la chambre postérieure de l'oeil	15.29.40 ↔ Refixation d'un seul muscle extraoculaire, SAP
14.9X.22 ↔ Repositionnement d'applicateur radioactif sur la rétine, la choroïde et la chambre postérieure de l'oeil	15.29.41 ↔ Refixation d'un seul muscle extraoculaire droit
14.9X.23 ↔ Ablation d'applicateur radioactif de la rétine, la choroïde et la chambre postérieure de l'oeil	15.29.42 ↔ Refixation d'un seul muscle extraoculaire oblique
14.9X.99 ↔ Autres opérations de rétine, choroïde et chambre postérieure, autre	15.29.49 ↔ Refixation d'un seul muscle extraoculaire, autre
15.01 ↔ Biopsie de muscle ou de tendon extraoculaire	15.3X.00 ↔ Opération sur des muscles extraoculaires, deux ou plus, avec libération temporaire du globe, SAP
15.11.00 ↔ Recul d'un seul muscle extraoculaire, SAP	15.3X.10 ↔ Opération de deux muscles oculaires droits avec libération temporaire du globe
15.11.10 ↔ Recul d'un seul muscle extraoculaire droit	15.3X.11 ↔ Opération d'au moins trois muscles oculaires obliques avec libération temporaire du globe
15.11.11 ↔ Recul d'un seul muscle extraoculaire oblique	15.3X.12 ↔ Opération d'au moins deux muscles oculaires droits et d'au moins deux muscles oculaires obliques avec libération temporaire du globe
15.11.99 ↔ Recul d'un seul muscle extraoculaire, autre	15.3X.20 ↔ Myopexie de deux muscles oculaires droits avec libération temporaire du globe
15.12.00 ↔ Avancement d'un seul muscle extraoculaire, SAP	15.3X.21 ↔ Myopexie d'au moins deux muscles oculaires droits et opération d'au moins un autre muscle oculaire avec libération temporaire du globe
15.12.10 ↔ Avancement d'un seul muscle extraoculaire droit	15.3X.99 ↔ Opérations sur des muscles extraoculaires, deux ou plus, avec libération temporaire du globe, autre
15.12.11 ↔ Avancement d'un seul muscle extraoculaire oblique	15.4X.00 ↔ Opération sur des muscles extraoculaires - deux ou plus - sans libération temporaire du globe, SAP
15.12.99 ↔ Avancement de muscle extraoculaire, autre	15.4X.10 ↔ Opération de deux muscles oculaires droits sans libération temporaire du globe
15.13.00 ↔ Résection d'un seul muscle extraoculaire, SAP	15.4X.11 ↔ Opération d'au moins trois muscles oculaires obliques sans libération temporaire du globe
15.13.10 ↔ Résection d'un seul muscle extraoculaire droit	15.4X.12 ↔ Autre opération d'au moins deux muscles oculaires droits et d'au moins deux muscles oculaires obliques sans libération temporaire du globe
15.13.11 ↔ Résection d'un seul muscle extraoculaire oblique	15.4X.20 ↔ Myopexie de deux muscles oculaires droits sans libération temporaire du globe
15.13.99 ↔ Résection d'un seul muscle extraoculaire, autre	15.4X.21 ↔ Myopexie d'au moins deux muscles oculaires droits et opération d'au moins un autre muscle oculaire sans libération temporaire du globe
15.19.00 ↔ Autre opération d'un seul muscle extraoculaire avec libération temporaire du globe, SAP	15.4X.99 ↔ Opération sur des muscles extraoculaires - deux ou plus - sans libération temporaire du globe, autre
15.19.10 ↔ Opération de renforcement de muscle oculaire, SAP	15.5X.00 ↔ Transposition d'un seul muscle extraoculaire, SAP
15.19.11 ↔ Opération de renforcement de muscle oculaire droit	15.5X.10 ↔ Transposition d'un seul muscle extraoculaire droit
15.19.12 ↔ Opération de renforcement de muscle oculaire oblique	15.5X.11 ↔ Transposition d'un seul muscle extraoculaire oblique
15.19.19 ↔ Autre opération de renforcement de muscle oculaire	15.5X.99 ↔ Transposition d'un seul muscle extraoculaire, autre
15.19.20 ↔ Opération d'affaiblissement de muscle oculaire, SAP	15.6 ↔ Révision de chirurgie de muscle extraoculaire
15.19.21 ↔ Opération d'affaiblissement de muscle oculaire droit	15.7 ↔ Réparation de traumatisme de muscle extraoculaire
15.19.22 ↔ Opération d'affaiblissement de muscle oculaire oblique	15.9 ↔ Autres opérations de muscles et de tendons extraoculaires
15.19.29 ↔ Autre opération d'affaiblissement de muscle oculaire	16.01 ↔ Orbitotomie avec volet osseux
15.19.30 ↔ Myopexie de muscle oculaire droit	16.02 ↔ Orbitotomie avec l'insertion d'implant orbitaire
15.19.40 ↔ Chirurgie oculomotrice	16.09 ↔ Orbitotomie, autre
15.19.99 ↔ Autre opération d'un seul muscle extraoculaire avec libération temporaire du globe, autre	16.1 ↔ Extraction de corps étranger pénétrant de l'oeil, SAP
15.21.00 ↔ Technique d'allongement d'un seul muscle extraoculaire, SAP	16.23.00 ↔ Biopsie de l'orbite et du globe oculaire, SAP
15.21.10 ↔ Technique d'allongement d'un seul muscle extraoculaire droit	16.23.11 ↔ Biopsie de l'orbite, chirurgicale ouverte
15.21.11 ↔ Technique d'allongement d'un seul muscle extraoculaire oblique	16.23.12 ↔ Biopsie de l'orbite, voie transnasale
15.21.99 ↔ Technique d'allongement d'un seul muscle extraoculaire, autre	16.23.21 ↔ Biopsie du globe oculaire
15.22.00 ↔ Technique de raccourcissement d'un seul muscle extraoculaire, SAP	16.23.99 ↔ Biopsie de l'orbite et du globe oculaire, autre
15.22.10 ↔ Technique de raccourcissement d'un seul muscle extraoculaire droit	16.31 ↔ Ablation du contenu oculaire avec implant simultané dans l'enveloppe sclérale
15.22.11 ↔ Technique de raccourcissement d'un seul muscle extraoculaire oblique	16.39 ↔ Éviscération de globe oculaire, autre
15.22.99 ↔ Technique de raccourcissement d'un seul muscle extraoculaire, autre	16.41 ↔ Énucléation de globe oculaire avec implant simultané dans la capsule de Tenon et fixation des muscles
15.29.00 ↔ Autre opération d'un seul muscle extraoculaire, SAP	16.42 ↔ Énucléation de globe oculaire avec autre implant simultané
15.29.01 ↔ Autre opération d'un seul muscle extraoculaire droit	16.49 ↔ Énucléation de globe oculaire, autre
15.29.02 ↔ Autre opération d'un seul muscle extraoculaire oblique	16.51.00 ↔ Exentération d'orbite avec ablation de structure adjacente, SAP
15.29.09 ↔ Autre opération d'un seul muscle extraoculaire, autre	16.51.10 ↔ Exentération d'orbite avec ablation de structure adjacente, avec conservation de la peau palpébrale
15.29.10 ↔ Lyse d'adhérences d'un seul muscle extraoculaire, SAP	16.51.11 ↔ Exentération d'orbite avec ablation de structure adjacente, sans conservation de la peau palpébrale
15.29.11 ↔ Lyse d'adhérences d'un seul muscle extraoculaire droit	16.51.99 ↔ Exentération d'orbite avec ablation de structure adjacente, autre
15.29.12 ↔ Lyse d'adhérences d'un seul muscle extraoculaire oblique	16.52.00 ↔ Exentération d'orbite avec enlèvement thérapeutique d'os de l'orbite, SAP
15.29.19 ↔ Lyse d'adhérences d'un seul muscle extraoculaire, autre	
15.29.30 ↔ Détachement d'un seul muscle extraoculaire, SAP	
15.29.31 ↔ Détachement d'un seul muscle extraoculaire droit	
15.29.32 ↔ Détachement d'un seul muscle extraoculaire oblique	
15.29.39 ↔ Détachement d'un seul muscle extraoculaire, autre	

16.52.10 ↔	Exentération d'orbite avec enlèvement thérapeutique d'os de l'orbite, avec conservation de la peau palpébrale	16.98.11 ↔	Réparation de paroi orbitaire par lambeau microvasculaire
16.52.11 ↔	Exentération d'orbite avec enlèvement thérapeutique d'os de l'orbite, sans conservation de la peau palpébrale	16.98.19 ↔	Autre réparation de paroi orbitaire
16.52.99 ↔	Exentération d'orbite avec enlèvement thérapeutique d'os de l'orbite, autre	16.98.20 ↔	Décompression osseuse de l'orbite
16.59.00 ↔	Autre exentération d'orbite, SAP	16.98.21 ↔	Résection de tissu adipeux de l'orbite
16.59.10 ↔	Autre exentération d'orbite avec conservation de la peau palpébrale	38.21 ↔	Biopsie de vaisseau sanguin
16.59.11 ↔	Autre exentération d'orbite sans conservation de la peau palpébrale	39.72.00 ↔	Réparation ou occlusion endovasculaire des vaisseaux de la tête et du cou, SAP
16.59.99 ↔	Autre exentération d'orbite, autre	39.72.09 ↔	Réparation ou occlusion endovasculaire des vaisseaux de la tête et du cou, autre
16.61.00 ↔	Insertion secondaire d'implant oculaire, SAP	39.72.10 ↔	Embolisation sélective de vaisseaux intracrâniens, SAP
16.61.10 ↔	Insertion secondaire d'implant oculaire, greffe dermo-adipeuse	39.72.11 ↔	Embolisation sélective de vaisseaux intracrâniens avec particules ou coils
16.61.99 ↔	Insertion secondaire d'implant oculaire, autre	39.72.12 ↔	Embolisation sélective de vaisseaux intracrâniens, avec liquides embolisants, ballonnets détachables ou filtres (parapluie)
16.62.00 ↔	Révision et réinsertion d'implant oculaire, SAP	39.72.14 ↔	Embolisation sélective de vaisseaux intracrâniens, avec matériel embolisant adhésif
16.62.10 ↔	Révision d'implant oculaire	39.72.15 ↔	Embolisation sélective de vaisseaux intracrâniens par plugs
16.62.20 ↔	Remplacement d'implant oculaire et greffe dermo-adipeuse	39.72.19 ↔	Embolisation sélective de vaisseaux intracrâniens, autre
16.62.29 ↔	Autre remplacement d'implant oculaire	39.72.20 ↔	Embolisation sélective de vaisseaux extracrâniens de la tête et du cou, SAP
16.62.99 ↔	Révision et réinsertion d'implant oculaire, autre	39.72.21 ↔	Embolisation sélective de vaisseaux extracrâniens de la tête et du cou avec particules ou coils
16.63 ↔	Révision de cavité d'énucléation avec greffe	39.72.22 ↔	Embolisation sélective de vaisseaux extracrâniens de la tête et du cou avec liquides embolisants, ballonnets détachables ou filtres (parapluie)
16.64 ↔	Autre révision de cavité d'énucléation	39.72.24 ↔	Embolisation sélective de vaisseaux extracrâniens de la tête et du cou, avec matériel embolisant adhésif
16.65.00 ↔	Grefe secondaire à une cavité orbitaire après exentération, SAP	39.72.25 ↔	Embolisation sélective de vaisseaux extracrâniens de la tête et du cou par plugs
16.65.10 ↔	Grefe secondaire à une cavité orbitaire après exentération, greffe dermo-adipeuse	39.72.29 ↔	Embolisation sélective de vaisseaux extracrâniens de la tête et du cou, autre
16.65.99 ↔	Grefe secondaire à une cavité orbitaire après exentération, autre	39.BH.11 ↔	Implantation transluminale (percutanée) de stents pour modulation du flux lors d'anévrismes, vaisseaux intracrâniens
16.66 ↔	Autre révision après exentération de cavité orbitaire	95.04 †↔	Examen oculaire sous anesthésie
16.71 ↔	Ablation d'implant oculaire		
16.72 ↔	Ablation d'implant orbitaire		
16.81 ↔	Réparation de lésion de l'orbite		
16.82 ↔	Réparation de rupture de globe oculaire		
16.89 ↔	Réparation de traumatisme de l'orbite ou du globe oculaire, autre		
16.92 ↔	Excision de lésion de l'orbite		
16.98.10 ↔	Reconstruction de l'orbite, SAP		

Procédure C01-3

11.59.11 ↔ Réparation de la cornée par recouvrement par une membrane amniotique

ADRG C02

Enucléations et interventions sur l'orbite ou radiothérapie lors de néoformation maligne

Procédure dans le tableau C02-2 ou (procédure dans le tableau C02-3 et diagnostic principal dans le tableau C02-1)

DRG C02A

Enucléations et interventions sur l'orbite ou radiothérapie lors de néoformation maligne ou CC extrêmement sévères

Diagnostic principal dans le tableau C02-1 ou PCCL > 3

DRG C02B

Enucléations et interventions sur l'orbite

Diagnostic C02-1

C43.1	Mélanome malin de la paupière, y compris le canthus	C69.2	Tumeur maligne: Rétine
C44.1	Tumeur maligne: Peau de la paupière, y compris le canthus	C69.3	Tumeur maligne: Choroïde
C69.0	Tumeur maligne: Conjonctive	C69.4	Tumeur maligne: Corps ciliaire
C69.1	Tumeur maligne: Cornée	C69.5	Tumeur maligne: Glande lacrymale et canal lacrymal
		C69.6	Tumeur maligne: Orbite

C69.8	Tumeur maligne: Lésion à localisations contiguës de l'œil et de ses annexes	D04.1	Carcinoma in situ: Peau de la paupière, y compris le canthus
C69.9	Tumeur maligne: Œil, sans précision	D09.2	Carcinoma in situ: Œil

Procédure C02-2

02.03 ↔	Confection de volet osseux crânien	16.59.00 ↔	Autre exentération d'orbite, SAP
14.26 ↔	Destruction de lésion chorio-rétinienne par radiothérapie	16.59.10 ↔	Autre exentération d'orbite avec conservation de la peau palpébrale
14.27 ↔	Destruction de lésion chorio-rétinienne par implant radioactif	16.59.11 ↔	Autre exentération d'orbite sans conservation de la peau palpébrale
16.01 ↔	Orbitotomie avec volet osseux	16.59.99 ↔	Autre exentération d'orbite, autre
16.02 ↔	Orbitotomie avec l'insertion d'implant orbitaire	16.61.00 ↔	Insertion secondaire d'implant oculaire, SAP
16.09 ↔	Orbitotomie, autre	16.61.10 ↔	Insertion secondaire d'implant oculaire, greffe dermo-adipeuse
16.23.00 ↔	Biopsie de l'orbite et du globe oculaire, SAP	16.61.99 ↔	Insertion secondaire d'implant oculaire, autre
16.23.11 ↔	Biopsie de l'orbite, chirurgicale ouverte	16.62.00 ↔	Révision et réinsertion d'implant oculaire, SAP
16.23.12 ↔	Biopsie de l'orbite, voie transnasale	16.62.10 ↔	Révision d'implant oculaire
16.23.21 ↔	Biopsie du globe oculaire	16.62.20 ↔	Remplacement d'implant oculaire et greffe dermo-adipeuse
16.23.99 ↔	Biopsie de l'orbite et du globe oculaire, autre	16.62.29 ↔	Autre remplacement d'implant oculaire
16.31 ↔	Ablation du contenu oculaire avec implant simultané dans l'enveloppe sclérale	16.62.99 ↔	Révision et réinsertion d'implant oculaire, autre
16.39 ↔	Éviscération de globe oculaire, autre	16.63 ↔	Révision de cavité d'énucléation avec greffe
16.41 ↔	Énucléation de globe oculaire avec implant simultané dans la capsule de Tenon et fixation des muscles	16.64 ↔	Autre révision de cavité d'énucléation
16.42 ↔	Énucléation de globe oculaire avec autre implant simultané	16.65.00 ↔	Greffe secondaire à une cavité orbitaire après exentération, SAP
16.49 ↔	Énucléation de globe oculaire, autre	16.65.10 ↔	Greffe secondaire à une cavité orbitaire après exentération, greffe dermo-adipeuse
16.51.00 ↔	Exentération d'orbite avec ablation de structure adjacente, SAP	16.65.99 ↔	Greffe secondaire à une cavité orbitaire après exentération, autre
16.51.10 ↔	Exentération d'orbite avec ablation de structure adjacente, avec conservation de la peau palpébrale	16.66 ↔	Autre révision après exentération de cavité orbitaire
16.51.11 ↔	Exentération d'orbite avec ablation de structure adjacente, sans conservation de la peau palpébrale	16.71 ↔	Ablation d'implant oculaire
16.51.99 ↔	Exentération d'orbite avec ablation de structure adjacente, autre	16.72 ↔	Ablation d'implant orbitaire
16.52.00 ↔	Exentération d'orbite avec enlèvement thérapeutique d'os de l'orbite, SAP	16.81 ↔	Réparation de lésion de l'orbite
16.52.10 ↔	Exentération d'orbite avec enlèvement thérapeutique d'os de l'orbite, avec conservation de la peau palpébrale	16.82 ↔	Réparation de rupture de globe oculaire
16.52.11 ↔	Exentération d'orbite avec enlèvement thérapeutique d'os de l'orbite, sans conservation de la peau palpébrale	16.89 ↔	Réparation de traumatisme de l'orbite ou du globe oculaire, autre
16.52.99 ↔	Exentération d'orbite avec enlèvement thérapeutique d'os de l'orbite, autre	16.92 ↔	Excision de lésion de l'orbite
		16.98.10 ↔	Reconstruction de l'orbite, SAP
		16.98.11 ↔	Réparation de paroi orbitaire par lambeau microvasculaire
		16.98.19 ↔	Autre réparation de paroi orbitaire
		16.98.20 ↔	Décompression osseuse de l'orbite
		16.98.21 ↔	Résection de tissu adipeux de l'orbite

Procédure C02-3

92.20 ↔	Perfusion d'isotope radioactif liquide	92.23.08 ↔	Radiothérapie de haut voltage: autres isotopes
92.21.00 ↔	Radiothérapie superficielle: SAP	92.23.09 ↔	Autre appareil de télécobalt
92.21.01 ↔	Radiothérapie superficielle: jusqu'à 2 champs d'irradiation	92.24.00 ↔	Téléradiothérapie à photons, accélérateur linéaire, SAP
92.21.02 ↔	Radiothérapie superficielle: plus de 2 champs d'irradiation	92.24.01 ↔	Téléradiothérapie à photons, accélérateur linéaire, irradiation large
92.22.00 ↔	Radiothérapie en orthovoltage: SAP	92.24.02 ↔	Téléradiothérapie à photons, accélérateur linéaire, irradiation hémicorporelle
92.22.01 ↔	Radiothérapie en orthovoltage: jusqu'à 2 champs d'irradiation	92.24.03 ↔	Téléradiothérapie à photons, accélérateur linéaire, irradiation corporelle totale
92.22.02 ↔	Radiothérapie en orthovoltage: plus de 2 champs d'irradiation	92.24.04 ↔	Téléradiothérapie à photons, accélérateur linéaire, radiothérapie peropératoire
92.22.11 ↔	Radiothérapie peropératoire par rayons X, jusqu'à 300 kV	92.24.09 ↔	Téléradiothérapie à photons, accélérateur linéaire, autre
92.22.12 ↔	Radiothérapie peropératoire par rayons X, 300 kV - < 1 MV	92.24.11 ↔	Téléradiothérapie à photons, accélérateur linéaire, positionnement guidé par l'image (IGRT), jusqu'à 2 champs d'irradiation
92.22.19 ↔	Autre radiothérapie peropératoire par rayons X	92.24.12 ↔	Téléradiothérapie à photons, accélérateur linéaire, positionnement guidé par l'image (IGRT), plus de 2 champs d'irradiation
92.23.00 ↔	Radiothérapie de haut voltage: SAP		
92.23.01 ↔	Appareil de télécobalt, jusqu'à 2 champs d'irradiation		
92.23.02 ↔	Appareil de télécobalt, 3 à 4 champs d'irradiation		
92.23.03 ↔	Appareil de télécobalt plus de 4 champs d'irradiation ou radiothérapie conformationnelle en 3D		

92.24.13 ↔	Téléradiothérapie à photons, accélérateur linéaire, positionnement guidé par l'image (IGRT), radiothérapie conformationnelle en 3D	92.27.11 ↔	Implantation ou insertion d'élément radioactif (brachythérapie par des sources scellées de radionucléides), intra-utérine
92.24.14 ↔	Téléradiothérapie à photons, accélérateur linéaire, positionnement guidé par l'image (IGRT), radiothérapie avec modulation d'intensité	92.27.12 ↔	Implantation ou insertion d'élément radioactif (brachythérapie par des sources scellées de radionucléides), intravaginale
92.24.21 ↔	Téléradiothérapie à photons, accélérateur linéaire, sans guidage par l'image, jusqu'à 2 champs d'irradiation	92.27.13 ↔	Implantation ou insertion d'élément radioactif (brachythérapie par des sources scellées de radionucléides), intra-utérine et intravaginale combinée
92.24.22 ↔	Téléradiothérapie à photons, accélérateur linéaire, sans guidage par l'image, plus de 2 champs d'irradiation	92.27.21 ↔	Implantation ou insertion d'élément radioactif (brachythérapie par des sources scellées de radionucléides), surface corporelle
92.24.23 ↔	Téléradiothérapie à photons, accélérateur linéaire, sans guidage par l'image, radiothérapie conformationnelle en 3D	92.27.22 ↔	Implantation ou insertion d'élément radioactif (brachythérapie par des sources scellées de radionucléides), intracavitaire
92.24.24 ↔	Téléradiothérapie à photons, accélérateur linéaire, sans guidage par l'image, radiothérapie avec modulation d'intensité	92.27.23 ↔	Implantation ou insertion d'élément radioactif (brachythérapie par des sources scellées de radionucléides), intraluminaire
92.24.30 ↔	Téléradiothérapie à photons: radiothérapie hautement complexe à l'aide d'équipements spécialisés	92.27.30 ↔	Implantation ou insertion d'élément radioactif (brachythérapie par des sources scellées de radionucléides), vaisseau non spécifié
92.25.00 ↔	Téléradiothérapie par électron, accélérateur linéaire, SAP	92.27.31 ↔	Implantation ou insertion d'élément radioactif (brachythérapie par des sources scellées de radionucléides), vaisseau coronaire
92.25.01 ↔	Téléradiothérapie par électron, accélérateur linéaire, irradiation large	92.27.39 ↔	Implantation ou insertion d'élément radioactif (brachythérapie par des sources scellées de radionucléides), autre vaisseau
92.25.02 ↔	Téléradiothérapie par électron, accélérateur linéaire, irradiation hémicorporelle	92.27.40 ↔	Implantation ou insertion peropératoires d'élément radioactif (brachythérapie par des sources scellées de radionucléides)
92.25.03 ↔	Téléradiothérapie par électron, accélérateur linéaire, irradiation corporelle totale	92.27.70 ↔	Moulages radioactifs, SAP
92.25.04 ↔	Téléradiothérapie par électron, accélérateur linéaire, radiothérapie peropératoire	92.27.71 ↔	Moulages radioactifs: construction et application de moulage radioactif superficiel
92.25.09 ↔	Téléradiothérapie par électron, accélérateur linéaire, autre	92.27.72 ↔	Moulages radioactifs: construction et pose d'applicateur non utilisé sur la surface corporelle
92.25.11 ↔	Téléradiothérapie par électron, accélérateur linéaire, positionnement guidé par l'image	92.27.73 ↔	Moulages radioactifs: construction et pose d'applicateur oculaire
92.25.12 ↔	Téléradiothérapie par électron, accélérateur linéaire, positionnement guidé par l'image, jusqu'à 2 champs d'irradiation	92.27.79 ↔	Autres moulages radioactifs
92.25.13 ↔	Téléradiothérapie par électron, accélérateur linéaire, positionnement guidé par l'image, plus de 2 champs d'irradiation	92.28.00 ↔	Injection, instillation ou administration orale de radio-isotope, SAP
92.25.14 ↔	Téléradiothérapie par électron, accélérateur linéaire, positionnement guidé par l'image, radiothérapie conformationnelle en 3D	92.28.09 ↔	Injection, instillation ou administration orale de radio-isotopes, autre
92.25.15 ↔	Téléradiothérapie par électron, accélérateur linéaire, positionnement guidé par l'image, radiothérapie avec modulation d'intensité	92.28.11 ↔	Thérapie de métastases osseuses par radionucléides libres
92.25.21 ↔	Téléradiothérapie par électron, accélérateur linéaire, sans guidage par l'image, jusqu'à 2 champs d'irradiation	92.28.14 ↔	Instillation d'un radionucléide libre dans l'articulation
92.25.22 ↔	Téléradiothérapie par électron, accélérateur linéaire, sans guidage par l'image, plus de 2 champs d'irradiation	92.28.24 ↔	Radio-chimioembolisation intravasculaire sélective par le I-131-lipiodol
92.25.23 ↔	Téléradiothérapie par électron, accélérateur linéaire, sans guidage par l'image, radiothérapie conformationnelle en 3D	92.28.25 ↔	Radiothérapie intravasculaire sélective (SIRT) par embolisation avec des microsphères marquées à l'yttrium-90
92.25.24 ↔	Téléradiothérapie par électron, accélérateur linéaire, sans guidage par l'image, radiothérapie avec modulation d'intensité	92.28.26 ↔	Radiothérapie intravasculaire sélective (SIRT) par embolisation avec des microsphères marquées à l'holmium-166
92.26.00 ↔	Autre téléradiothérapie par particule radioactive, SAP	92.28.33 ↔	Brachythérapie endovasculaire au rhénium-188
92.26.99 ↔	Autre téléradiothérapie par particule radioactive, autre	92.28.41 ↔	Traitement à l'iode radioactif, dose thérapeutique de I-131 jusqu'à 1,2 GBq, sans administration de thyrotropine recombinante (rh-TSH)
92.27.00 ↔	Implantation ou insertion d'élément radioactif (brachythérapie par des sources scellées de radionucléides), surface corporelle, site d'application autre ou non spécifié	92.28.42 ↔	Traitement à l'iode radioactif, dose thérapeutique de I-131 jusqu'à 1,2 GBq, avec administration de thyrotropine recombinante (rh-TSH)
92.27.10 ↔	Implantation ou insertion d'élément radioactif (brachythérapie par des sources scellées de radionucléides), organes génitaux féminins, SAP	92.28.43 ↔	Traitement à l'iode radioactif, dose thérapeutique de I-131 de plus de 1,2 GBq à moins de 5 GBq, sans administration de thyrotropine recombinante (rh-TSH)
		92.28.44 ↔	Traitement à l'iode radioactif, dose thérapeutique de I-131 de plus de 1,2 GBq à moins de 5 GBq, avec administration de thyrotropine recombinante (rh-TSH)

- 92.28.45 ↔ Traitement à l'iode radioactif, dose thérapeutique de l-131 de 5 GBq et plus, sans administration de thyrotropine recombinante (rh-TSH)
- 92.28.46 ↔ Traitement à l'iode radioactif, dose thérapeutique de l-131 de 5 GBq et plus, avec administration de thyrotropine recombinante (rh-TSH)
- 92.28.51 ↔ Radioimmunothérapie par 90Y-ibritumomab-tiuxétan, parentérale
- 92.28.52 ↔ Radioimmunothérapie par iode 131 [I-131] tositumomab, par voie parentérale
- 92.28.53 ↔ Radioimmunothérapie par autres anticorps, parentérale
- 92.28.64 ↔ Radiothérapie par ciblage de récepteurs avec l'analogue de la somatostatine TOC (octréotide) conjugué au DOTA
- 92.28.65 ↔ Radiothérapie par ciblage de récepteurs avec l'analogue de la somatostatine TATE (octréotate) conjugué au DOTA
- 92.28.66 ↔ Radiothérapie par ciblage de récepteurs par antagonistes de la somatostatine
- 92.28.67 ↔ Radiothérapie par ciblage de récepteurs par ligands de PSMA
- 92.28.69 ↔ Radiothérapie à petites molécules, autre
- 92.28.71 ↔ Administration parentérale de I-131-MIBG (méta-iodobenzylguanidine marquée à l'iode-131)
- 92.29.00 ↔ Brachythérapie par des sources scellées de radionucléides, SAP
- 92.29.09 ↔ Autre brachythérapie par des sources scellées de radionucléides
- 92.29.11 ↔ Brachythérapie interstitielle par implantation de sources radioactives amovibles dans un seul plan, faible débit de dose
- 92.29.12 ↔ Brachythérapie interstitielle par implantation de sources radioactives amovibles dans un seul plan, débit de dose pulsé (pulsed dose rate)
- 92.29.13 ↔ Brachythérapie interstitielle par implantation de sources radioactives amovibles dans un seul plan, haut débit de dose
- 92.29.19 ↔ Brachythérapie interstitielle par implantation de sources radioactives amovibles dans un seul plan, autre
- 92.29.21 ↔ Brachythérapie interstitielle par implantation de sources radioactives amovibles en fonction du volume dans plusieurs plans, faible débit de dose
- 92.29.22 ↔ Brachythérapie interstitielle par implantation de sources radioactives amovibles en fonction du volume dans plusieurs plans, débit de dose pulsé (pulsed dose rate)
- 92.29.23 ↔ Brachythérapie interstitielle par implantation de sources radioactives amovibles en fonction du volume dans plusieurs plans, haut débit de dose
- 92.29.24 ↔ Brachythérapie par implantation peropératoire de sources radioactives amovibles dans plusieurs plans, haut débit de dose
- 92.29.29 ↔ Brachythérapie interstitielle par implantation de sources radioactives amovibles en fonction du volume dans plusieurs plans, autre
- 92.29.31 ↔ Brachythérapie interstitielle par implantation de sources radioactives permanentes, jusqu'à 10 sources
- 92.29.32 ↔ Brachythérapie interstitielle par implantation de sources radioactives permanentes, de 11 à 15 sources
- 92.29.33 ↔ Brachythérapie interstitielle par implantation de sources radioactives permanentes, de 16 à 20 sources
- 92.29.34 ↔ Brachythérapie interstitielle par implantation de sources radioactives permanentes, de 21 à 25 sources
- 92.29.35 ↔ Brachythérapie interstitielle par implantation de sources radioactives permanentes, de 26 à 30 sources
- 92.29.36 ↔ Brachythérapie interstitielle par implantation de sources radioactives permanentes, de 31 à 35 sources
- 92.29.37 ↔ Brachythérapie interstitielle par implantation de sources radioactives permanentes, de 36 à 40 sources
- 92.29.38 ↔ Brachythérapie interstitielle par implantation de sources radioactives permanentes, de 41 à 45 sources
- 92.29.39 ↔ Brachythérapie interstitielle par implantation de sources radioactives permanentes, de 46 à 50 sources
- 92.29.3A ↔ Brachythérapie interstitielle par implantation de sources radioactives permanentes, de 51 à 55 sources
- 92.29.3B ↔ Brachythérapie interstitielle par implantation de sources radioactives permanentes, de 56 à 60 sources
- 92.29.3C ↔ Brachythérapie interstitielle par implantation de sources radioactives permanentes, de 61 à 65 sources
- 92.29.3D ↔ Brachythérapie interstitielle par implantation de sources radioactives permanentes, de 66 à 70 sources
- 92.29.3E ↔ Brachythérapie interstitielle par implantation de sources radioactives permanentes, 71 sources et plus
- 92.29.40 ↔ Brachythérapie par applicateurs superficiels, SAP
- 92.29.49 ↔ Autre brachythérapie par applicateurs superficiels
- 92.29.51 ↔ Enlèvement de sources scellées de radionucléides ou d'applicateurs inactifs sous anesthésie
- 92.30.00 ↔ Radiochirurgie stéréotaxique en un temps, SAP
- 92.30.01 ↔ Radiochirurgie stéréotaxique, en un temps: cérébrale, SAP
- 92.30.02 ↔ Radiochirurgie stéréotaxique, en un temps: extracérébrale, SAP
- 92.30.20 ↔ Radiochirurgie stéréotaxique, en un temps: cérébrale, radiothérapie à intensité modulée
- 92.30.21 ↔ Radiochirurgie stéréotaxique, en un temps: cérébrale, Intensity Modulated Arc Therapy (IMAT).
- 92.30.22 ↔ Radiochirurgie stéréotaxique, en un temps: cérébrale, guidée par l'image
- 92.30.30 ↔ Radiochirurgie stéréotaxique, en un temps: extracérébrale, radiothérapie avec modulation d'intensité
- 92.30.31 ↔ Radiochirurgie stéréotaxique, en un temps: extracérébrale, Intensity Modulated Arc Therapy (IMAT).
- 92.30.32 ↔ Radiochirurgie stéréotaxique, en un temps: extracérébrale, guidée par l'image
- 92.30.99 ↔ Radiochirurgie stéréotaxique, en un temps, autre
- 92.31.00 ↔ Radiochirurgie à photons non spécifiée, cérébrale
- 92.31.10 ↔ Radiochirurgie à photons non spécifiée, extracérébrale
- 92.32.00 ↔ Radiochirurgie photonique multisources, SAP
- 92.32.01 ↔ Radiochirurgie photonique multisources: gamma-knife
- 92.33.00 ↔ Radiochirurgie aux particules, SAP
- 92.33.01 ↔ Autre radiothérapie de haut voltage: radiochirurgie stéréotaxique, en un temps, cérébrale
- 92.33.11 ↔ Autre radiothérapie de haut voltage: radiochirurgie stéréotaxique, en un temps, extracérébrale
- 92.39.00 ↔ Autre radiochirurgie stéréotaxique, SAP
- 92.39.01 ↔ Autre radiothérapie de haut voltage, radiochirurgie stéréotaxique, fractionnée, cérébrale, SAP
- 92.39.11 ↔ Autre radiothérapie de haut voltage, radiochirurgie stéréotaxique, fractionnée, extracérébrale, SAP

92.39.20 ↔	Autre radiothérapie de haut voltage, radiochirurgie stéréotaxique, fractionnée: cérébrale, radiothérapie à intensité modulée	92.39.31 ↔	Autre radiothérapie de haut voltage, radiochirurgie stéréotaxique, fractionnée: extracérébrale, Intensity Modulated Arc Therapy (IMAT).
92.39.21 ↔	Autre radiothérapie de haut voltage, radiochirurgie stéréotaxique, fractionnée: cérébrale, Intensity Modulated Arc Therapy (IMAT).	92.39.32 ↔	Autre radiothérapie de haut voltage, radiochirurgie stéréotaxique, fractionnée: extracérébrale, guidée par l'image
92.39.22 ↔	Autre radiothérapie de haut voltage, radiochirurgie stéréotaxique, fractionnée: cérébrale, guidée par l'image	92.39.39 ↔	Autre radiothérapie de haut voltage, radiochirurgie stéréotaxique, fractionnée, extracérébrale, autre
92.39.29 ↔	Autre radiothérapie de haut voltage, radiochirurgie stéréotaxique, fractionnée, cérébrale, autre	92.41 ↔	Radiothérapie par électrons peropératoire
92.39.30 ↔	Autre radiothérapie de haut voltage, radiochirurgie stéréotaxique, fractionnée: extracérébrale, radiothérapie avec modulation d'intensité		

ADRG C03**Interventions sur la rétine avec vitrectomie par la pars plana et autre procédure complexe**

Procédure dans le tableau C03-1

DRG C03A**Interventions sur la rétine avec vitrectomie par la pars plana et autre procédure complexe avec intervention sur le cristallin**

Procédure dans le tableau C03-2

DRG C03B**Interventions sur la rétine avec vitrectomie par la pars plana et autre procédure complexe****Procédure C03-1**

14.71.00 ↔	Ablation du corps vitré par voie antérieure, SAP	14.9X.14 ↔	Implantation de prothèse sous-rétinienne
14.71.10 ↔	Vitrectomie antérieure par la pars plana	14.9X.15 ↔	Changement de prothèse sous-rétinienne
14.71.19 ↔	Autre vitrectomie par la pars plana	14.9X.16 ↔	Ablation de prothèse sous-rétinienne
14.71.99 ↔	Ablation du corps vitré par voie antérieure, autre	14.9X.20 ↔	Fixation de plaque de marquage pour la radiothérapie sur la rétine, la choroïde et la chambre postérieure de l'oeil
14.73.00 ↔	Vitrectomie mécanique par voie antérieure, SAP	14.9X.21 ↔	Ablation de plaque de marquage pour la radiothérapie de la rétine, la choroïde et la chambre postérieure de l'oeil
14.73.10 ↔	Vitrectomie mécanique par voie antérieure, vitrectomie par la pars plana	14.9X.22 ↔	Repositionnement d'applicateur radioactif sur la rétine, la choroïde et la chambre postérieure de l'oeil
14.73.19 ↔	Vitrectomie mécanique par autre voie antérieure	14.9X.23 ↔	Ablation d'applicateur radioactif de la rétine, la choroïde et la chambre postérieure de l'oeil
14.73.99 ↔	Vitrectomie mécanique par voie antérieure, autre	14.9X.99 ↔	Autres opérations de rétine, choroïde et chambre postérieure, autre
14.9X.00 ↔	Autres opérations de rétine, choroïde et chambre postérieure, SAP		
14.9X.10 ↔	Autre opération de la rétine, rotation de la rétine		
14.9X.11 ↔	Implantation de prothèse épitrétiennne		
14.9X.12 ↔	Changement de prothèse épitrétiennne		
14.9X.13 ↔	Ablation de prothèse épitrétiennne		

Procédure C03-2

13.2 ↔	Extraction extracapsulaire de cristallin, technique d'extraction linéaire	13.51 ↔	Extraction extracapsulaire de cristallin, voie temporale inférieure
13.3 ↔	Extraction extracapsulaire de cristallin, aspiration simple (et irrigation)	13.59 ↔	Autre extraction extracapsulaire de cristallin, autre
13.41 ↔	Phacoémulsification et aspiration de cataracte	13.71 ↔	Implantation de cristallin artificiel avec extraction simultanée de cataracte
13.42 ↔	Phacofragmentation mécanique et aspiration de cataracte, voie postérieure	13.79 ↔	Implantation de cristallin artificiel, autre
13.43 ↔	Phacofragmentation mécanique et autre aspiration de cataracte		

ADRG C04**Transplantation de cornée**

Procédure dans le tableau C04-1

DRG C04Z**Transplantation de cornée****Procédure C04-1**

11.60 ↔	Greffe de cornée, SAP	11.69.00 ↔	Autre greffe de cornée, SAP
11.61 ↔	Kératoplastie lamellaire avec autogreffe	11.69.10 ↔	Plastie d'échange de cornée
11.62 ↔	Autre kératoplastie lamellaire	11.69.20 ↔	Greffe perforante de cornée
11.63 ↔	Kératoplastie pénétrante, avec autogreffe	11.69.99 ↔	Autre greffe de cornée, autre
11.64 ↔	Autre kératoplastie pénétrante		

ADRG C06**Interventions en cas de glaucome**

Au moins une procédure dans le tableau C06-1

DRG C06A**Interventions complexes particulières en cas de glaucome**

(Procédure dans le tableau C06-2) et (procédure dans le tableau C06-3)

DRG C06B**Interventions complexes en cas de glaucome**

Procédure dans le tableau C06-2

DRG C06C**Interventions en cas de glaucome****Procédure C06-1**

12.11 ↔	Iridotomie, avec transfixation	12.61.99 ↔	Trépanation de sclérotique, avec iridectomie, autre
12.12 ↔	Autre iridotomie	12.62 ↔	Thermocautérisation de sclérotique, avec iridectomie
12.14 ↔	Autre iridectomie	12.63 ↔	Iridencleisis et iridotasis
12.22 ↔	Biopsie de l'iris	12.64.00 ↔	Trabéculéctomie ab externo, SAP
12.31 ↔	Lyse de goniosynéchie	12.64.10 ↔	Trabéculéctomie ab externo, couverte
12.32 ↔	Lyse d'autre synéchie antérieure	12.64.11 ↔	Trabéculéctomie ab externo, non couverte
12.35 ↔	Coréoplastie	12.64.99 ↔	Trabéculéctomie ab externo, autre
12.36 ↔	Implantation et remplacement d'un iris artificiel	12.65 ↔	Autre fistulisation sclérale avec iridectomie
12.39.00 ↔	Autre iridoplastie, SAP	12.66 ↔	Révision post-opératoire de technique de fistulisation sclérale
12.39.10 ↔	Iridoplastie au laser pour aide de la circulation intraoculaire	12.69.00 ↔	Autre technique de fistulisation sclérale, SAP
12.39.99 ↔	Autre iridoplastie, autre	12.69.10 ↔	Opération filtrante de réduction de la pression intraoculaire
12.51 ↔	Goniotomie, sans goniotomie	12.69.99 ↔	Autre technique de fistulisation sclérale, autre
12.52 ↔	Goniotomie sans goniotomie	12.71 ↔	Cyclodiathermie
12.53 ↔	Goniotomie avec goniotomie	12.72 ↔	Cyclocryothérapie
12.54 ↔	Trabéculotomie ab externo	12.73 ↔	Cyclophotocoagulation
12.55 ↔	Cyclodialyse	12.74 ↔	Réduction du corps ciliaire, SAP
12.59.00 ↔	Autre aide à la circulation intraoculaire, SAP	12.79.00 ↔	Autres opérations de glaucome, SAP
12.59.10 ↔	Aide de la circulation intraoculaire par trabéculoplastie ou gonioplastie	12.79.10 ↔	Viscocalostomie lors de glaucome
12.59.11 ↔	Aide de la circulation intraoculaire par aspiration et curetage du réseau trabéculaire	12.79.11 ↔	Sclérectomie profonde lors de glaucome
12.59.99 ↔	Autre aide à la circulation intraoculaire, autre	12.79.20 ↔	Mise en place d'un implant de drainage antiglaucomateux
12.61.00 ↔	Trépanation de sclérotique, avec iridectomie, SAP	12.79.99 ↔	Autres opérations de glaucome, autre
12.61.10 ↔	Trépanation de sclérotique, couverte, avec iridectomie	12.82 ↔	Réparation de fistule sclérale
12.61.11 ↔	Trépanation de sclérotique, non couverte, avec iridectomie		

Procédure C06-2

12.51 ↔	Gonioponction, sans goniotomie	12.64.11 ↔	Trabéculéctomie ab externo, non couverte
12.52 ↔	Goniotomie sans gonioponction	12.64.99 ↔	Trabéculéctomie ab externo, autre
12.53 ↔	Goniotomie avec gonioponction	12.79.10 ↔	Viscocanalostomie lors de glaucome
12.63 ↔	Iridencleisis et iridotaxis	12.79.11 ↔	Sclérectomie profonde lors de glaucome
12.64.00 ↔	Trabéculéctomie ab externo, SAP	12.79.20 ↔	Mise en place d'un implant de drainage antiglaucomateux
12.64.10 ↔	Trabéculéctomie ab externo, couverte		

Procédure C06-3

12.79.20 ↔	Mise en place d'un implant de drainage antiglaucomateux
------------	---

ADRG C08**Intervention sur le cristallin**

Procédure dans le tableau C08-2

DRG C08A**Intervention bilatérale ou malformation congénitale du cristallin**

Procédure bilatérale dans le tableau C08-3 ou diagnostic dans le tableau C08-1

DRG C08B**Intervention sur le cristallin****Diagnostic C08-1**

Q12.0	Cataracte congénitale	Q12.3	Aphakie congénitale
Q12.1	Luxation congénitale du cristallin	Q12.4	Sphérophakie
Q12.2	Colobome du cristallin	Q12.8	Autres malformations congénitales du cristallin

Procédure C08-2

13.11 ↔	Extraction intracapsulaire de cristallin, par voie temporale inférieure	13.43 ↔	Phacofragmentation mécanique et autre aspiration de cataracte
13.19 ↔	Extraction intracapsulaire de cristallin, autre	13.51 ↔	Extraction extracapsulaire de cristallin, voie temporale inférieure
13.2 ↔	Extraction extracapsulaire de cristallin, technique d'extraction linéaire	13.59 ↔	Autre extraction extracapsulaire de cristallin, autre
13.3 ↔	Extraction extracapsulaire de cristallin, aspiration simple (et irrigation)	13.71 ↔	Implantation de cristallin artificiel avec extraction simultanée de cataracte
13.41 ↔	Phacoémulsification et aspiration de cataracte	13.79 ↔	Implantation de cristallin artificiel, autre
13.42 ↔	Phacofragmentation mécanique et aspiration de cataracte, voie postérieure	13.8 ↔	Ablation de cristallin artificiel
		13.99 ↔	Autres opérations du cristallin, autre

Procédure C08-3

13.2 ↔	Extraction extracapsulaire de cristallin, technique d'extraction linéaire	13.43 ↔	Phacofragmentation mécanique et autre aspiration de cataracte
13.3 ↔	Extraction extracapsulaire de cristallin, aspiration simple (et irrigation)	13.51 ↔	Extraction extracapsulaire de cristallin, voie temporale inférieure
13.41 ↔	Phacoémulsification et aspiration de cataracte	13.59 ↔	Autre extraction extracapsulaire de cristallin, autre
13.42 ↔	Phacofragmentation mécanique et aspiration de cataracte, voie postérieure		

ADRG C10**Interventions sur les muscles oculaires**

Procédure dans le tableau C10-1

DRG C10A**Interventions sur les muscles oculaires, âge < 12 ans**

Äge < 12 Jahre

DRG C10B**Interventions sur les muscles oculaires, âge > 11 ans****Procédure C10-1**

15.01 ↔	Biopsie de muscle ou de tendon extraoculaire	15.29.12 ↔	Lyse d'adhérences d'un seul muscle extraoculaire oblique
15.11.00 ↔	Recul d'un seul muscle extraoculaire, SAP	15.29.19 ↔	Lyse d'adhérences d'un seul muscle extraoculaire, autre
15.11.10 ↔	Recul d'un seul muscle extraoculaire droit	15.29.30 ↔	Détachement d'un seul muscle extraoculaire, SAP
15.11.11 ↔	Recul d'un seul muscle extraoculaire oblique	15.29.31 ↔	Détachement d'un seul muscle extraoculaire droit
15.11.99 ↔	Recul d'un seul muscle extraoculaire, autre	15.29.32 ↔	Détachement d'un seul muscle extraoculaire oblique
15.12.00 ↔	Avancement d'un seul muscle extraoculaire, SAP	15.29.39 ↔	Détachement d'un seul muscle extraoculaire, autre
15.12.10 ↔	Avancement d'un seul muscle extraoculaire droit	15.29.40 ↔	Refixation d'un seul muscle extraoculaire, SAP
15.12.11 ↔	Avancement d'un seul muscle extraoculaire oblique	15.29.41 ↔	Refixation d'un seul muscle extraoculaire droit
15.12.99 ↔	Avancement de muscle extraoculaire, autre	15.29.42 ↔	Refixation d'un seul muscle extraoculaire oblique
15.13.00 ↔	Réséction d'un seul muscle extraoculaire, SAP	15.29.49 ↔	Refixation d'un seul muscle extraoculaire, autre
15.13.10 ↔	Réséction d'un seul muscle extraoculaire droit	15.3X.00 ↔	Opération sur des muscles extraoculaires, deux ou plus, avec libération temporaire du globe, SAP
15.13.11 ↔	Réséction d'un seul muscle extraoculaire oblique	15.3X.10 ↔	Opération de deux muscles oculaires droits avec libération temporaire du globe
15.13.99 ↔	Réséction d'un seul muscle extraoculaire, autre	15.3X.11 ↔	Opération d'au moins trois muscles oculaires obliques avec libération temporaire du globe
15.19.00 ↔	Autre opération d'un seul muscle extraoculaire avec libération temporaire du globe, SAP	15.3X.12 ↔	Opération d'au moins deux muscles oculaires droits et d'au moins deux muscles oculaires obliques avec libération temporaire du globe
15.19.10 ↔	Opération de renforcement de muscle oculaire, SAP	15.3X.20 ↔	Myopexie de deux muscles oculaires droits avec libération temporaire du globe
15.19.11 ↔	Opération de renforcement de muscle oculaire droit	15.3X.21 ↔	Myopexie d'au moins deux muscles oculaires droits et opération d'au moins un autre muscle oculaire avec libération temporaire du globe
15.19.12 ↔	Opération de renforcement de muscle oculaire oblique	15.3X.99 ↔	Opérations sur des muscles extraoculaires, deux ou plus, avec libération temporaire du globe, autre
15.19.19 ↔	Autre opération de renforcement de muscle oculaire	15.4X.00 ↔	Opération sur des muscles extraoculaires - deux ou plus - sans libération temporaire du globe, SAP
15.19.20 ↔	Opération d'affaiblissement de muscle oculaire, SAP	15.4X.10 ↔	Opération de deux muscles oculaires droits sans libération temporaire du globe
15.19.21 ↔	Opération d'affaiblissement de muscle oculaire droit	15.4X.11 ↔	Opération d'au moins trois muscles oculaires obliques sans libération temporaire du globe
15.19.22 ↔	Opération d'affaiblissement de muscle oculaire oblique	15.4X.12 ↔	Autre opération d'au moins deux muscles oculaires droits et d'au moins deux muscles oculaires obliques sans libération temporaire du globe
15.19.29 ↔	Autre opération d'affaiblissement de muscle oculaire	15.4X.20 ↔	Myopexie de deux muscles oculaires droits sans libération temporaire du globe
15.19.30 ↔	Myopexie de muscle oculaire droit	15.4X.21 ↔	Myopexie d'au moins deux muscles oculaires droits et opération d'au moins un autre muscle oculaire sans libération temporaire du globe
15.19.40 ↔	Chirurgie oculomotrice	15.4X.99 ↔	Opération sur des muscles extraoculaires - deux ou plus - sans libération temporaire du globe, autre
15.19.99 ↔	Autre opération d'un seul muscle extraoculaire avec libération temporaire du globe, autre	15.5X.00 ↔	Transposition d'un seul muscle extraoculaire, SAP
15.21.00 ↔	Technique d'allongement d'un seul muscle extraoculaire, SAP	15.5X.10 ↔	Transposition d'un seul muscle extraoculaire droit
15.21.10 ↔	Technique d'allongement d'un seul muscle extraoculaire droit	15.5X.11 ↔	Transposition d'un seul muscle extraoculaire oblique
15.21.11 ↔	Technique d'allongement d'un seul muscle extraoculaire oblique	15.5X.99 ↔	Transposition d'un seul muscle extraoculaire, autre
15.21.99 ↔	Technique d'allongement d'un seul muscle extraoculaire, autre	15.6 ↔	Révision de chirurgie de muscle extraoculaire
15.22.00 ↔	Technique de raccourcissement d'un seul muscle extraoculaire, SAP	15.7 ↔	Réparation de traumatisme de muscle extraoculaire
15.22.10 ↔	Technique de raccourcissement d'un seul muscle extraoculaire droit	15.9 ↔	Autres opérations de muscles et de tendons extraoculaires
15.22.11 ↔	Technique de raccourcissement d'un seul muscle extraoculaire oblique		
15.22.99 ↔	Technique de raccourcissement d'un seul muscle extraoculaire, autre		
15.29.00 ↔	Autre opération d'un seul muscle extraoculaire, SAP		
15.29.01 ↔	Autre opération d'un seul muscle extraoculaire droit		
15.29.02 ↔	Autre opération d'un seul muscle extraoculaire oblique		
15.29.09 ↔	Autre opération d'un seul muscle extraoculaire, autre		
15.29.10 ↔	Lyse d'adhérences d'un seul muscle extraoculaire, SAP		
15.29.11 ↔	Lyse d'adhérences d'un seul muscle extraoculaire droit		

ADRG C12**Autres reconstructions des paupières**

Procédure dans le tableau C12-1

DRG C12Z**Autres reconstructions des paupières****Procédure C12-1**

08.61.00 ↔	Reconstruction de paupière avec lambeau ou greffe cutané, SAP	08.69.13 ↔	Reconstruction de paupière par allongement de la paupière supérieure
08.61.10 ↔	Reconstruction de paupière avec lambeau cutané	08.69.19 ↔	Reconstruction de paupière avec autre lambeau ou greffe
08.61.11 ↔	Reconstruction de paupière avec greffe cutanée	08.69.99 ↔	Autre reconstruction de paupière avec lambeau ou greffe, autre
08.61.99 ↔	Reconstruction de paupière avec lambeau ou greffe cutanée, autre	08.89.10 ↔	Réparation de paupière, angle palpébral interne ou externe
08.62 ↔	Reconstruction de paupière avec greffe de muqueuse	08.89.11 ↔	Réparation de paupière par suspension du sourcil
08.63 ↔	Reconstruction de sourcil avec greffe de follicule pileux	08.89.12 ↔	Réparation de paupière par résection d'un prolapsus de graisse orbitaire
08.64 ↔	Reconstruction de paupière avec lambeau tarsoconjonctival	08.89.13 ↔	Réparation de paupière par surfaçage au laser
08.69.00 ↔	Autre reconstruction de paupière avec lambeau ou greffe, SAP	08.89.14 ↔	Réparation de paupière par autre technique d'allongement de la paupière supérieure
08.69.10 ↔	Reconstruction de paupière avec du cartilage	08.89.15 ↔	Réparation de paupière par allongement de la paupière inférieure
08.69.11 ↔	Reconstruction de paupière avec du matériau alloplastique	08.89.99 ↔	Autre réparation de paupière, autre
08.69.12 ↔	Reconstruction de paupière avec plastie par lambeau de glissement et de rotation		

ADRG C13**Interventions sur la glande lacrymale et les voies lacrymales ou réparation du nez**

Au moins une procédure dans le tableau C13-1

DRG C13A**Interventions bilatérales sur les glandes lacrymales et les voies lacrymales ou réparation du nez**

Procédure bilatérale dans le tableau C13-2 ou procédure dans le tableau C13-3

DRG C13B**Interventions sur la glande lacrymale et les voies lacrymales****Procédure C13-1**

09.0 ↔	Incision de glande lacrymale	21.07 ↔	Contrôle d'épistaxis, par excision de muqueuse nasale et greffe cutanée de septum et de la paroi latérale du nez
09.11 ↔	Biopsie de glande lacrymale	21.1 ↔	Incision du nez
09.12 ↔	Biopsie du sac lacrymal	21.31.10 ↔	Excision locale de lésion intranasale, par abord intranasal
09.20 ↔	Excision de glande lacrymale, SAP	21.31.12 ↔	Destruction de lésion intranasale
09.21 ↔	Excision de lésion de glande lacrymale	21.32 ↔	Excision et destruction locale d'autre lésion du nez
09.22 ↔	Autre dacryoadénectomie partielle	21.5 ↔	Résection submuqueuse du septum nasal
09.23 ↔	Dacryoadénectomie totale	21.61 ↔	Cautérisation turbinaire par diathermie ou cryochirurgie
09.3 ↔	Autres opérations de glande lacrymale	21.62 ↔	Fracture d'os turbiné
09.44 ↔	Intubation de canal lacrymo-nasal	21.69.00 ↔	Autre turbinectomie, SAP
09.51 ↔	Incision de point lacrymal	21.69.10 ↔	Turbinotomie et ablation des extrémités postérieures
09.52 ↔	Incision de canalicule lacrymal	21.69.11 ↔	Résection submuqueuse (turbinoplastie)
09.53 ↔	Incision de sac lacrymal	21.69.12 ↔	Autres opérations du cornet nasal inférieur
09.59 ↔	Incision du sac lacrymal et des voies lacrymales, autre	21.69.99 ↔	Autre turbinectomie, autre
09.6 ↔	Excision de voie lacrymale et de sac lacrymal	21.82 ↔	Fermeture de fistule du nez
09.71 ↔	Correction de point lacrymal éversé	21.83.00 ↔	Reconstruction totale du nez, SAP
09.72 ↔	Autre réparation de point lacrymal	21.83.10 ↔	Septorhinoplastie avec correction de cartilage ou d'os, avec transplant autologue local
09.73 ↔	Réparation de canalicule lacrymal	21.83.11 ↔	Septorhinoplastie avec correction de cartilage ou d'os, avec transplant autologue distal ou transplant allogène ou xénogène
09.81 ↔	Dacryocysto-rhinostomie	21.83.12 ↔	Septorhinoplastie avec correction d'os et de cartilage
09.82 ↔	Conjonctivocysto-rhinostomie		
09.83 ↔	Conjonctivo-rhinostomie avec insertion de tube ou de stent		
09.91 ↔	Oblitération de point lacrymal		
09.99 ↔	Autre opération du système lacrymal, autre		

21.83.20 ↔	Reconstruction totale du nez, avec implantation de matériel alloplastique	21.88.15 ↔	Septoplastie, réparation de septum nasal avec transplant autologue distal ou transplant allogène ou xénogène
21.83.99 ↔	Reconstruction totale du nez, autre	21.88.99 ↔	Autre septoplastie, autre
21.84 ↔	Révision de rhinoplastie	21.89 ↔	Réparation et opération plastique du nez, autre
21.85 ↔	Rhinoplastie d'augmentation	21.91 ↔	Lyse d'adhérences du nez
21.86.00 ↔	Rhinoplastie limitée, SAP	21.99.00 ↔	Autre opération du nez, SAP
21.86.10 ↔	Rhinoplastie limitée, nez externe	21.99.10 ↔	Résection unilatérale d'atrésie des choanes, transnasale, par endoscopie
21.86.11 ↔	Rhinoplastie avec lambeau local ou distal	21.99.20 ↔	Résection bilatérale d'atrésie des choanes, transnasale, par endoscopie
21.86.99 ↔	Rhinoplastie limitée, autre	21.99.99 ↔	Autre opération du nez, autre
21.87 ↔	Autre rhinoplastie	29.12.00 ↔	Biopsie du pharynx, SAP
21.88.00 ↔	Autre septoplastie, SAP	29.12.20 ↔	Biopsie ouverte de l'hypopharynx
21.88.10 ↔	Septoplastie, doublure	29.12.30 ↔	Biopsie ouverte du rhinopharynx
21.88.11 ↔	Septoplastie, réparation de perforation du septum nasal avec lambeau muqueux de glissement	29.12.99 ↔	Biopsie du pharynx, autre
21.88.12 ↔	Septoplastie, correction sans résection		
21.88.13 ↔	Septoplastie, correction avec résection		
21.88.14 ↔	Septoplastie, réparation de septum nasal avec transplant autologue local (plastie d'échange)		

Procédure C13-2

09.0 ↔	Incision de glande lacrymale	09.59 ↔	Incision du sac lacrymal et des voies lacrymales, autre
09.11 ↔	Biopsie de glande lacrymale	09.6 ↔	Excision de voie lacrymale et de sac lacrymal
09.12 ↔	Biopsie du sac lacrymal	09.71 ↔	Correction de point lacrymal éversé
09.20 ↔	Excision de glande lacrymale, SAP	09.72 ↔	Autre réparation de point lacrymal
09.21 ↔	Excision de lésion de glande lacrymale	09.73 ↔	Réparation de canalicule lacrymal
09.22 ↔	Autre dacryoanéctomie partielle	09.81 ↔	Dacryocysto-rhinostomie
09.23 ↔	Dacryoanéctomie totale	09.82 ↔	Conjunctivocysto-rhinostomie
09.3 ↔	Autres opérations de glande lacrymale	09.83 ↔	Conjunctivo-rhinostomie avec insertion de tube ou de stent
09.44 ↔	Intubation de canal lacrymo-nasal	09.91 ↔	Oblitération de point lacrymal
09.51 ↔	Incision de point lacrymal	09.99 ↔	Autre opération du système lacrymal, autre
09.52 ↔	Incision de canalicule lacrymal		
09.53 ↔	Incision de sac lacrymal		

Procédure C13-3

21.07 ↔	Contrôle d'épistaxis, par excision de muqueuse nasale et greffe cutanée de septum et de la paroi latérale du nez	21.85 ↔	Rhinoplastie d'augmentation
21.1 ↔	Incision du nez	21.86.00 ↔	Rhinoplastie limitée, SAP
21.31.10 ↔	Excision locale de lésion intranasale, par abord intranasal	21.86.10 ↔	Rhinoplastie limitée, nez externe
21.31.12 ↔	Destruction de lésion intranasale	21.86.11 ↔	Rhinoplastie avec lambeau local ou distal
21.32 ↔	Excision et destruction locale d'autre lésion du nez	21.86.99 ↔	Rhinoplastie limitée, autre
21.5 ↔	Résection submuqueuse du septum nasal	21.87 ↔	Autre rhinoplastie
21.61 ↔	Cautérisation turbinaire par diathermie ou cryochirurgie	21.88.00 ↔	Autre septoplastie, SAP
21.62 ↔	Fracture d'os turbiné	21.88.10 ↔	Septoplastie, doublure
21.69.00 ↔	Autre turbinectomie, SAP	21.88.11 ↔	Septoplastie, réparation de perforation du septum nasal avec lambeau muqueux de glissement
21.69.10 ↔	Turbinotomie et ablation des extrémités postérieures	21.88.12 ↔	Septoplastie, correction sans résection
21.69.11 ↔	Résection submuqueuse (turbinoplastie)	21.88.13 ↔	Septoplastie, correction avec résection
21.69.12 ↔	Autres opérations du cornet nasal inférieur	21.88.14 ↔	Septoplastie, réparation de septum nasal avec transplant autologue local (plastie d'échange)
21.69.99 ↔	Autre turbinectomie, autre	21.88.15 ↔	Septoplastie, réparation de septum nasal avec transplant autologue distal ou transplant allogène ou xénogène
21.82 ↔	Fermeture de fistule du nez	21.88.99 ↔	Autre septoplastie, autre
21.83.00 ↔	Reconstruction totale du nez, SAP	21.89 ↔	Réparation et opération plastique du nez, autre
21.83.10 ↔	Septorhinoplastie avec correction de cartilage ou d'os, avec transplant autologue local	21.91 ↔	Lyse d'adhérences du nez
21.83.11 ↔	Septorhinoplastie avec correction de cartilage ou d'os, avec transplant autologue distal ou transplant allogène ou xénogène	21.99.00 ↔	Autre opération du nez, SAP
21.83.12 ↔	Septorhinoplastie avec correction d'os et de cartilage	21.99.10 ↔	Résection unilatérale d'atrésie des choanes, transnasale, par endoscopie
21.83.20 ↔	Reconstruction totale du nez, avec implantation de matériel alloplastique	21.99.20 ↔	Résection bilatérale d'atrésie des choanes, transnasale, par endoscopie
21.83.99 ↔	Reconstruction totale du nez, autre	21.99.99 ↔	Autre opération du nez, autre
21.84 ↔	Révision de rhinoplastie	29.12.00 ↔	Biopsie du pharynx, SAP
		29.12.20 ↔	Biopsie ouverte de l'hypopharynx
		29.12.30 ↔	Biopsie ouverte du rhinopharynx
		29.12.99 ↔	Biopsie du pharynx, autre

ADRG C14**Autres interventions sur l'œil**

Au moins une procédure dans le tableau C14-1 ou procédure dans le tableau C14-2 et procédure dans le tableau C14-3

DRG C14Z**Autres interventions sur l'œil****Procédure C14-1**

01.14.00 ↔	Biopsie du cerveau à ciel ouvert, SAP	10.41.99 ↔	Réparation de symblépharon avec greffe libre, autre
01.14.10 ↔	Biopsie stéréotaxique du cerveau à ciel ouvert	10.42.00 ↔	Reconstruction de cul-de-sac conjonctival avec greffe libre, SAP
01.14.99 ↔	Biopsie du cerveau à ciel ouvert, autre	10.42.10 ↔	Reconstruction de cul-de-sac conjonctival avec greffe libre autogène
02.05.10 ↔	Insertion d'un implant CAD au niveau des os de la boîte crânienne sans participation des os de la face, défaut simple	10.42.11 ↔	Reconstruction de cul-de-sac conjonctival avec greffe libre non autogène
02.05.11 ↔	Insertion d'un implant CAD au niveau des os de la boîte crânienne sans participation des os de la face, défaut important ou complexe	10.42.99 ↔	Reconstruction de cul-de-sac conjonctival avec greffe libre, autre
02.05.20 ↔	Insertion d'un implant CAD au niveau des os de la boîte crânienne avec participation orbitaire, temporale ou frontale, jusqu'à 2 régions	10.43 ↔	Autre reconstruction de cul-de-sac conjonctival
02.05.30 ↔	Insertion d'un implant CAD au niveau des os de la boîte crânienne avec participation de plusieurs régions de la face, 3 régions et plus	10.44.00 ↔	Autre greffe libre de la conjonctive, SAP
04.08.99 ↔	Fenestration des gaines du nerf optique, autre	10.44.10 ↔	Autre greffe libre autogène de la conjonctive
08.11.00 ↔	Biopsie de paupière, SAP	10.44.11 ↔	Autre greffe libre non autogène de la conjonctive
08.11.20 ↔	Biopsie ouverte de paupière	10.44.99 ↔	Autre greffe libre de la conjonctive, autre
08.11.99 ↔	Biopsie de paupière, autre	10.49.00 ↔	Autre conjonctivoplastie, SAP
08.21 ↔	Excision de chalazion	10.49.10 ↔	Autre conjonctivoplastie, plastie de la capsule de Tenon
08.22 ↔	Excision d'autre lésion mineure de paupière	10.49.99 ↔	Autre conjonctivoplastie, autre
08.38 ↔	Correction de rétraction de paupière	10.5X.00 ↔	Lyse d'adhérence de la conjonctive et de la paupière, SAP
08.41 ↔	Réparation d'entropion et d'ectropion par thermocautérisation	10.5X.10 ↔	Lyse d'adhérence de la conjonctive et de la paupière avec plastie conjonctivale
08.42 ↔	Réparation d'entropion et d'ectropion par suture	10.5X.99 ↔	Lyse d'adhérence de la conjonctive et de la paupière, autre
08.49.00 ↔	Autre réparation d'entropion et d'ectropion, SAP	10.6X.00 ↔	Réparation de lacération de la conjonctive, SAP
08.49.10 ↔	Autre réparation d'entropion et d'ectropion, opération des rétracteurs de la paupière	10.6X.10 ↔	Réparation de lacération de la conjonctive, par suture
08.49.11 ↔	Autre réparation d'entropion et d'ectropion, repositionnement d'une lamelle de paupière	10.6X.99 ↔	Réparation de lacération de la conjonctive, autre
08.49.99 ↔	Autre réparation d'entropion et d'ectropion, autre	11.0 ↔	Enlèvement magnétique de corps étranger de la cornée
08.51 ↔	Canthotomie	11.1 ↔	Incision de la cornée
08.59.00 ↔	Autre ajustement de position de paupière, SAP	11.21 ↔	Abrasion de la cornée pour culture ou frottis
08.59.10 ↔	Canthoplastie, SAP	11.22.00 ↔	Biopsie de la cornée, SAP
08.59.11 ↔	Canthopexie	11.22.20 ↔	Biopsie ouverte de la cornée
08.59.12 ↔	Correction chirurgicale de l'épicanthus	11.22.99 ↔	Biopsie de la cornée, autre
08.59.99 ↔	Autre ajustement de position de paupière, autre	11.42 ↔	Thermocautérisation de lésion de cornée
08.70 ↔	Reconstruction de paupière, SAP	11.43 ↔	Cryothérapie de lésion de cornée
08.71 ↔	Reconstruction de paupière impliquant le rebord palpébral, épaisseur partielle	11.49.00 ↔	Autre ablation ou destruction de lésion de cornée, SAP
08.72 ↔	Autre reconstruction de paupière, épaisseur partielle	11.49.10 ↔	Destruction de lésion de cornée par coagulation laser
08.73.00 ↔	Reconstruction de paupière impliquant le rebord palpébral, épaisseur complète, SAP	11.49.19 ↔	Autre destruction de lésion de cornée
08.73.10 ↔	Plastie de glissement du rebord palpébral	11.49.20 ↔	Kératectomie de lésion de cornée par photothérapie
08.73.99 ↔	Reconstruction de paupière impliquant le rebord palpébral, épaisseur complète, autre	11.49.29 ↔	Autre kératectomie de lésion de cornée
08.74.00 ↔	Autre reconstruction de paupière, épaisseur complète, SAP	11.49.99 ↔	Autre ablation ou destruction de lésion de cornée, autre
08.74.10 ↔	Allongement de la paupière supérieure	11.92 ↔	Enlèvement d'un implant artificiel de la cornée
08.74.99 ↔	Autre reconstruction de paupière, épaisseur complète, autre	12.13 ↔	Excision d'iris prolabé
10.21.20 ↔	Biopsie ouverte de la conjonctive	12.21 ↔	Aspiration (ponction) diagnostique de la chambre antérieure de l'oeil
10.31.10 ↔	Excision de lésion ou tissu de la conjonctive avec plastie	12.29.10 ↔	Biopsie du corps ciliaire
10.31.99 ↔	Excision de lésion ou tissu de la conjonctive, autre	12.29.20 ↔	Biopsie de la sclère
10.41.00 ↔	Réparation de symblépharon avec greffe libre, SAP	12.29.30 ↔	Biopsie du cristallin
10.41.10 ↔	Réparation de symblépharon avec greffe libre autogène	12.34 ↔	Lyse d'adhérence cornéo-vitréenne
10.41.11 ↔	Réparation de symblépharon avec greffe libre non autogène	12.36 ↔	Implantation et remplacement d'un iris artificiel
		12.39.00 ↔	Autre iridoplastie, SAP
		12.39.10 ↔	Iridoplastie au laser pour aide de la circulation intraoculaire
		12.39.99 ↔	Autre iridoplastie, autre
		12.41 ↔	Destruction de lésion de l'iris, non excisionnelle

12.42 ↔	Excision de lésion de l'iris	39.72.12 ↔	Embolisation sélective de vaisseaux intracrâniens, avec liquides embolisants, ballonnets détachables ou filtres (parapluie)
12.89 ↔	Opération de la sclérotique, autre	39.72.14 ↔	Embolisation sélective de vaisseaux intracrâniens, avec matériel embolisant adhésif
12.91.00 ↔	Évacuation thérapeutique de la chambre antérieure de l'oeil, SAP	39.72.15 ↔	Embolisation sélective de vaisseaux intracrâniens par plugs
12.91.10 ↔	Lavage de la chambre antérieure de l'oeil, SAP	39.72.19 ↔	Embolisation sélective de vaisseaux intracrâniens, autre
12.91.11 ↔	Lavage de la chambre antérieure de l'oeil avec élimination de l'huile de silicone	39.72.20 ↔	Embolisation sélective de vaisseaux extracrâniens de la tête et du cou, SAP
12.91.19 ↔	Lavage de la chambre antérieure de l'oeil, autre	39.72.21 ↔	Embolisation sélective de vaisseaux extracrâniens de la tête et du cou avec particules ou coils
12.91.20 ↔	Paracentèse de la chambre antérieure de l'oeil	39.72.22 ↔	Embolisation sélective de vaisseaux extracrâniens de la tête et du cou avec liquides embolisants, ballonnets détachables ou filtres (parapluie)
12.91.99 ↔	Évacuation thérapeutique de la chambre antérieure de l'oeil, autre	39.72.24 ↔	Embolisation sélective de vaisseaux extracrâniens de la tête et du cou, avec matériel embolisant adhésif
12.92.09 ↔	Injection dans la chambre antérieure de l'oeil, autre	39.72.25 ↔	Embolisation sélective de vaisseaux extracrâniens de la tête et du cou par plugs
12.92.21 ↔	Injection dans la chambre antérieure de l'oeil, air	39.72.29 ↔	Embolisation sélective de vaisseaux extracrâniens de la tête et du cou, autre
12.92.29 ↔	Injection dans la chambre antérieure de l'oeil, autre gaz	39.BH.11 ↔	Implantation transluminale (percutanée) de stents pour modulation du flux lors d'anévrismes, vaisseaux intracrâniens
14.31 ↔	Réparation de déchirure de rétine par diathermie	76.43.11 ↔	Insertion d'implant CAD pour réparer un défaut mandibulaire simple
14.32 ↔	Réparation de déchirure de rétine par cryothérapie	76.43.12 ↔	Insertion d'implant CAD pour réparer un défaut mandibulaire important ou complexe
14.33 ↔	Réparation de déchirure de rétine par photocoagulation au xénon	76.92.00 †↔	Insertion d'implant synthétique dans un os facial, SAP
14.34 ↔	Réparation de déchirure de la rétine par photocoagulation au laser	76.92.10 †↔	Pose d'implants de reconstruction avec épithèses faciales
14.35 ↔	Réparation de déchirure de rétine par photocoagulation de type non-spécifié	76.92.20 ↔	Insertion d'un implant CAD au niveau des os de la face, sans participation de la boîte crânienne, jusqu'à 2 régions
14.39.00 ↔	Autre réparation de déchirure de la rétine, SAP	76.92.21 ↔	Insertion d'un implant CAD au niveau des os de la face, sans participation de la boîte crânienne, 3 régions et plus
14.39.10 ↔	Réparation de déchirure de rétine à l'aide de liquides lourds	76.92.30 ↔	Insertion d'implant CAD pour réparer un défaut maxillaire simple
14.39.99 ↔	Autre réparation de déchirure de la rétine, autre	76.92.31 ↔	Insertion d'implant CAD pour réparer un défaut maxillaire important ou complexe
14.6X.00 ↔	Ablation d'implant scléral chirurgical du segment postérieur de l'oeil, SAP	76.92.99 †↔	Insertion d'implant synthétique dans un os facial, autre
14.6X.10 ↔	Révision et remplacement de matériel d'indentation sclérale	86.2A.31 ↔	Débridement chirurgical, étendue grande, à la tête
14.6X.20 ↔	Ablation de matériel d'indentation sclérale	86.2A.36 ↔	Débridement chirurgical, étendue grande, à la main
14.6X.99 ↔	Ablation d'implant scléral chirurgical du segment postérieur de l'oeil, autre	86.2A.3D ↔	Débridement chirurgical, étendue grande, au pied
22.2X.00 ↔	Antrotomie intranasale, SAP	86.2A.3E ↔	Débridement chirurgical, étendue grande, autre site
22.2X.10 ↔	Infundibulotomie sans fenestration de l'antre maxillaire	95.04 †↔	Examen oculaire sous anesthésie
22.2X.11 ↔	Infundibulotomie avec fenestration de l'antre maxillaire		
22.51 ↔	Ethmoïdotomie		
22.52 ↔	Sphénoïdotomie		
38.21 ↔	Biopsie de vaisseau sanguin		
39.72.00 ↔	Réparation ou occlusion endovasculaire des vaisseaux de la tête et du cou, SAP		
39.72.09 ↔	Réparation ou occlusion endovasculaire des vaisseaux de la tête et du cou, autre		
39.72.10 ↔	Embolisation sélective de vaisseaux intracrâniens, SAP		
39.72.11 ↔	Embolisation sélective de vaisseaux intracrâniens avec particules ou coils		

Procédure C14-2

85.2C.12 †↔	Débridement chirurgical du sein par excision sous anesthésie locale par infiltration, régionale ou générale, étendu	86.2A.21 †↔	Débridement chirurgical, étendue modérée, à la tête
85.2C.32 †↔	Débridement chirurgical du sein, sans excision, sous anesthésie locale par infiltration, régionale ou générale, étendu	86.2A.26 †↔	Débridement chirurgical, étendue modérée, à la main
		86.2A.2D †↔	Débridement chirurgical, étendue modérée, au pied
		86.2A.2E †↔	Débridement chirurgical, étendue modérée, autre site

Procédure C14-3

86.0B.11 ⇌ Implantation de réservoir médicamenteux dans la peau et le tissu sous-cutané

ADRG C15**Autres interventions sur la rétine**

Procédure dans le tableau C15-1

DRG C15A**Interventions en plusieurs temps ou bilatérales sur la rétine**

Au moins deux traitements, qui sont séparés au moins d'un jour dans dans [au moins deux procédures dans le tableau C15-1] ou procédure bilatérale dans le tableau C15-1

DRG C15B**Autres interventions sur la rétine****Procédure C15-1**

12.43 ⇌	Destruction de lésion du corps ciliaire, non excisionnelle	14.25 ⇌	Autres destruction de lésion chorio-rétinienne par photocoagulation de type non-spécifié
12.44 ⇌	Excision de lésion du corps ciliaire	14.29 ⇌	Destruction de lésion chorio-rétinienne, autre
12.91.00 ⇌	Évacuation thérapeutique de la chambre antérieure de l'oeil, SAP	14.41 ⇌	Indentation sclérale et implantation
12.91.10 ⇌	Lavage de la chambre antérieure de l'oeil, SAP	14.49 ⇌	Autre réparation de décollement de la rétine par indentation sclérale
12.91.11 ⇌	Lavage de la chambre antérieure de l'oeil avec élimination de l'huile de silicone	14.51 ⇌	Réparation de décollement de rétine par diathermie
12.91.19 ⇌	Lavage de la chambre antérieure de l'oeil, autre	14.52 ⇌	Réparation de décollement de rétine par cryothérapie
12.91.20 ⇌	Paracentèse de la chambre antérieure de l'oeil	14.53 ⇌	Réparation de décollement de rétine par photocoagulation au xénon
12.91.99 ⇌	Évacuation thérapeutique de la chambre antérieure de l'oeil, autre	14.54 ⇌	Réparation de décollement de rétine par photocoagulation au laser
14.00 ⇌	Ablation de corps étranger du segment postérieur de l'oeil, SAP	14.55 ⇌	Réparation de décollement de rétine par photocoagulation de type non-spécifié
14.01 ⇌	Ablation de corps étranger du segment postérieur de l'oeil, avec aimant	14.59.00 ⇌	Autre réparation de décollement de la rétine, SAP
14.02 ⇌	Ablation de corps étranger du segment postérieur de l'oeil, sans aimant	14.59.10 ⇌	Réparation de décollement de rétine à l'aide de liquides lourds
14.11 ⇌	Aspiration diagnostique du vitré	14.59.11 ⇌	Réparation de décollement de rétine par endotamponnade (gaz)
14.21 ⇌	Destruction de lésion chorio-rétinienne par diathermie	14.59.99 ⇌	Autre réparation de décollement de la rétine, autre
14.22 ⇌	Destruction de lésion chorio-rétinienne par cryothérapie	14.72 ⇌	Autre ablation du corps vitré
14.23 ⇌	Destruction de lésion chorio-rétinienne par photocoagulation au xénon	14.74 ⇌	Autre vitrectomie mécanique
14.24 ⇌	Destruction de lésion chorio-rétinienne par photocoagulation au laser	14.79 ⇌	Opérations du corps vitré, autre
		16.1 ⇌	Extraction de corps étranger pénétrant de l'oeil, SAP

ADRG C20**Autres interventions sur la cornée, la sclère et la conjonctive, interventions sur la paupière ou diverses interventions sur le cristallin**

Au moins une procédure dans le tableau C20-1 ou procédure dans le tableau C20-2

DRG C20Z**Autres interventions sur la cornée, la sclère et la conjonctive, interventions sur la paupière ou diverses interventions sur le cristallin****Procédure C20-1**

08.23 ⇌	Excision de lésion majeure de paupière, épaisseur partielle	08.34 ⇌	Correction de blépharoptose par autre technique impliquant les muscles élévateurs
08.24 ⇌	Excision de lésion majeure de paupière, épaisseur transfixiante	08.35 ⇌	Réparation de blépharoptose par opération du tarse
08.31 ⇌	Correction de blépharoptose selon la technique de muscle frontal avec suture	08.36 ⇌	Réparation de blépharoptose par autres techniques
08.32 ⇌	Correction de blépharoptose par opération de muscle frontal et soutien aponévrotique	08.37 ⇌	Réduction d'une surcorrection de ptose
08.33 ⇌	Correction de blépharoptose par résection ou avancement de muscle releveur ou d'aponévrose	08.43 ⇌	Réparation d'entropion et d'ectropion avec résection cunéiforme
		08.44.00 ⇌	Réparation d'entropion et d'ectropion par plastie de paupière, SAP

08.44.10 ↔	Réparation d'entropion et d'ectropion par plastie de paupière, raccourcissement horizontal de la paupière	11.59.12 ↔	Réparation de la cornée par autre technique de recouvrement
08.44.99 ↔	Téparation d'entropion et d'ectropion par plastie de paupière, autre	11.59.99 ↔	Autre réparation de la cornée, autre
08.49.00 ↔	Autre réparation d'entropion et d'ectropion, SAP	11.71 ↔	Kératomileusis
08.49.10 ↔	Autre réparation d'entropion et d'ectropion, opération des rétracteurs de la paupière	11.75 ↔	Kératotomie radiale
08.49.11 ↔	Autre réparation d'entropion et d'ectropion, repositionnement d'une lamelle de paupière	11.79.00 ↔	Autre chirurgie de reconstruction de la cornée et correction de la réfraction, SAP
08.49.99 ↔	Autre réparation d'entropion et d'ectropion, autre	11.79.10 ↔	Kératectomie photoréfractive
08.82 ↔	Réparation de lacération de paupière impliquant le rebord, épaisseur partielle	11.79.20 ↔	Implantation d'un anneau cornéen intrastromal
08.83 ↔	Autre réparation de lacération de paupière, épaisseur partielle	11.79.99 ↔	Autre chirurgie de reconstruction de la cornée et correction de la réfraction, autre
08.84 ↔	Réparation de lacération de paupière impliquant le rebord, épaisseur complète	11.91 ↔	Tatouage de la cornée
08.85 ↔	Autre réparation de lacération de paupière, épaisseur complète	12.00 ↔	Extraction de corps étranger intraoculaire du segment antérieur de l'oeil, SAP
08.86 ↔	Rhytidectomie de paupière inférieure	12.01 ↔	Extraction de corps étranger intraoculaire du segment antérieur de l'oeil, avec aimant
08.87 ↔	Rhytidectomie de paupière supérieure	12.02 ↔	Extraction de corps étranger intraoculaire du segment antérieur de l'oeil, sans aimant
10.0 ↔	Enlèvement par incision de corps étranger de la conjonctive	12.02 ↔	Lyse de synéchie postérieure
10.31.10 ↔	Excision de lésion ou tissu de la conjonctive avec plastie	12.33 ↔	12.40 ↔
10.31.99 ↔	Excision de lésion ou tissu de la conjonctive, autre	12.62 ↔	Thermocautérisation de sclérotique, avec iridectomie
10.41.00 ↔	Réparation de symblépharon avec greffe libre, SAP	12.81 ↔	Suture de plaie de la sclérotique
10.41.10 ↔	Réparation de symblépharon avec greffe libre autogène	12.83 ↔	Révision de plaie opératoire du segment antérieur de l'oeil, NCA
10.41.11 ↔	Réparation de symblépharon avec greffe libre non autogène	12.84 ↔	Excision ou destruction de lésion de la sclérotique
10.41.99 ↔	Réparation de symblépharon avec greffe libre, autre	12.85 ↔	Réparation de staphylome scléral avec greffe
10.42.00 ↔	Reconstruction de cul-de-sac conjonctival avec greffe libre, SAP	12.86 ↔	Autre réparation de staphylome scléral
10.42.10 ↔	Reconstruction de cul-de-sac conjonctival avec greffe libre autogène	12.87 ↔	Renforcement scléral avec greffe
10.42.11 ↔	Reconstruction de cul-de-sac conjonctival avec greffe libre non autogène	12.88 ↔	Autre renforcement scléral
10.42.99 ↔	Reconstruction de cul-de-sac conjonctival avec greffe libre, autre	12.93 ↔	Excision ou destruction d'un envahissement épithélial de la chambre antérieure de l'oeil
10.44.00 ↔	Autre greffe libre de la conjonctive, SAP	12.97 ↔	Autres opérations de l'iris
10.44.10 ↔	Autre greffe libre autogène de la conjonctive	12.98.00 ↔	Autres opérations du corps ciliaire, SAP
10.44.11 ↔	Autre greffe libre non autogène de la conjonctive	12.98.10 ↔	Fixation du corps ciliaire
10.44.99 ↔	Autre greffe libre de la conjonctive, autre	12.98.99 ↔	Autres opérations du corps ciliaire, autre
10.49.00 ↔	Autre conjonctivoplastie, SAP	12.99.00 ↔	Autres opérations de la chambre antérieure de l'oeil, SAP
10.49.10 ↔	Autre conjonctivoplastie, plastie de la capsule de Tenon	12.99.99 ↔	Autres opérations de la chambre antérieure de l'oeil, autre
10.49.99 ↔	Autre conjonctivoplastie, autre	13.00 ↔	Extraction de corps étranger du cristallin, SAP
10.5X.00 ↔	Lyse d'adhérence de la conjonctive et de la paupière, SAP	13.01 ↔	Extraction de corps étranger du cristallin, avec aimant
10.5X.10 ↔	Lyse d'adhérence de la conjonctive et de la paupière avec plastie conjonctivale	13.02 ↔	Extraction de corps étranger du cristallin, sans aimant
10.5X.99 ↔	Lyse d'adhérence de la conjonctive et de la paupière, autre	13.64 ↔	Discision de membrane secondaire [après cataracte]
11.31 ↔	Transposition de ptérygion	13.65 ↔	Excision de membrane secondaire [après cataracte]
11.39.00 ↔	Autre excision de ptérygion, SAP	13.66 ↔	Fragmentation mécanique de membrane secondaire [après cataracte]
11.39.10 ↔	Excision de ptérygion avec kératectomie (photothérapeutique)	13.69 ↔	Extraction de cataracte, autre
11.39.11 ↔	Excision de ptérygion avec autre plastie conjonctivale	13.72 ↔	Implantation secondaire de cristallin artificiel
11.39.99 ↔	Autre excision de ptérygion, autre	13.73 ↔	Implantation de cristallin artificiel portant l'iris
11.41 ↔	Enlèvement mécanique d'épithélium de cornée	13.91 ↔	Implantation de prothèse intraoculaire téléscopique
11.51 ↔	Suture de lacération de la cornée	13.92 ↔	Capsulotomie du cristallin
11.52 ↔	Réparation de déhiscence de plaie opératoire de la cornée	13.93 ↔	Fermeture de défaut du cristallin avec une colle tissulaire
11.53 ↔	Réparation de plaie ou de lacération de la cornée avec greffe de tissu conjonctival	86.41.11 ↔	Excision radicale et étendue de lésion ou de tissu cutané et sous-cutané, sans fermeture primaire de la plaie, à la tête
11.59.00 ↔	Autre réparation de la cornée, SAP	86.41.12 ↔	Excision radicale et étendue de lésion ou de tissu cutané et sous-cutané, sans fermeture primaire de la plaie, au cou
11.59.10 ↔	Réparation de la cornée par recouvrement, SAP	86.41.13 ↔	Excision radicale et étendue de lésion ou de tissu cutané et sous-cutané, sans fermeture primaire de la plaie, à l'épaule et aisselle
11.59.11 ↔	Réparation de la cornée par recouvrement par une membrane amniotique	86.41.14 ↔	Excision radicale et étendue de lésion ou de tissu cutané et sous-cutané, sans fermeture primaire de la plaie, au bras et au coude
		86.41.15 ↔	Excision radicale et étendue de lésion ou de tissu cutané et sous-cutané, sans fermeture primaire de la plaie, à l'avant-bras

86.41.16 ↔	Excision radicale et étendue de lésion ou de tissu cutané et sous-cutané, sans fermeture primaire de la plaie, à la main	86.43.15 ↔	Excision radicale et étendue de lésion ou de tissu cutané et sous-cutané, avec recouvrement plastique, à l'avant-bras
86.41.17 ↔	Excision radicale et étendue de lésion ou de tissu cutané et sous-cutané, sans fermeture primaire de la plaie, à la paroi thoracique et au dos	86.43.16 ↔	Excision radicale et étendue de lésion ou de tissu cutané et sous-cutané, avec recouvrement plastique, à la main
86.41.18 ↔	Excision radicale et étendue de lésion ou de tissu cutané et sous-cutané, sans fermeture primaire de la plaie, à l'abdomen et l'aîne	86.43.17 ↔	Excision radicale et étendue de lésion ou de tissu cutané et sous-cutané, avec recouvrement plastique, à la paroi thoracique et au dos
86.41.1A ↔	Excision radicale et étendue de lésion ou de tissu cutané et sous-cutané, sans fermeture primaire de la plaie, aux fesses	86.43.18 ↔	Excision radicale et étendue de lésion ou de tissu cutané et sous-cutané, avec recouvrement plastique, à l'abdomen et l'aîne
86.41.1B ↔	Excision radicale et étendue de lésion ou de tissu cutané et sous-cutané, sans fermeture primaire de la plaie, à la cuisse et au genou	86.43.1A ↔	Excision radicale et étendue de lésion ou de tissu cutané et sous-cutané, avec recouvrement plastique, aux fesses
86.41.1C ↔	Excision radicale et étendue de lésion ou de tissu cutané et sous-cutané, sans fermeture primaire de la plaie, à la jambe	86.43.1B ↔	Excision radicale et étendue de lésion ou de tissu cutané et sous-cutané, avec recouvrement plastique, à la cuisse/au genou
86.41.1D ↔	Excision radicale et étendue de lésion ou de tissu cutané et sous-cutané, sans fermeture primaire de la plaie, au pied	86.43.1C ↔	Excision radicale et étendue de lésion ou de tissu cutané et sous-cutané, avec recouvrement plastique, à la jambe
86.42.11 ↔	Excision radicale et étendue de lésion ou de tissu cutané et sous-cutané, avec fermeture primaire de la plaie, à la tête	86.43.1D ↔	Excision radicale et étendue de lésion ou de tissu cutané et sous-cutané, avec recouvrement plastique, au pied
86.42.12 ↔	Excision radicale et étendue de lésion ou de tissu cutané et sous-cutané, avec fermeture primaire de la plaie, au cou	86.7A.21 ↔	Plastie d'avancement, étendue, à la tête
86.42.13 ↔	Excision radicale et étendue de lésion ou de tissu cutané et sous-cutané, avec fermeture primaire de la plaie, à l'épaule et aisselle	86.7A.2D ↔	Plastie d'avancement, étendue, au pied
86.42.14 ↔	Excision radicale et étendue de lésion ou de tissu cutané et sous-cutané, avec fermeture primaire de la plaie, au bras et au coude	86.7A.2E ↔	Plastie d'avancement, étendue, autre site
86.42.15 ↔	Excision radicale et étendue de lésion ou de tissu cutané et sous-cutané, avec fermeture primaire de la plaie, à l'avant-bras	86.7A.31 ↔	Plastie de glissement-rotation, non étendue, à la tête
86.42.16 ↔	Excision radicale et étendue de lésion ou de tissu cutané et sous-cutané, avec fermeture primaire de la plaie, à la main	86.7A.3D ↔	Plastie de glissement-rotation, non étendue, au pied
86.42.17 ↔	Excision radicale et étendue de lésion ou de tissu cutané et sous-cutané, avec fermeture primaire de la plaie, à la paroi thoracique et au dos	86.7A.3E ↔	Plastie de glissement-rotation, non étendue, autre site
86.42.18 ↔	Excision radicale et étendue de lésion ou de tissu cutané et sous-cutané, avec fermeture primaire de la plaie, à l'abdomen et à l'aîne	86.7A.41 ↔	Plastie de glissement-rotation, étendue, à la tête
86.42.1A ↔	Excision radicale et étendue de lésion ou de tissu cutané et sous-cutané, avec fermeture primaire de la plaie, aux fesses	86.7A.4D ↔	Plastie de glissement-rotation, étendue, au pied
86.42.1B ↔	Excision radicale et étendue de lésion ou de tissu cutané et sous-cutané, avec fermeture primaire de la plaie, à la cuisse et au genou	86.7A.4E ↔	Plastie de glissement-rotation, étendue, autre site
86.42.1C ↔	Excision radicale et étendue de lésion ou de tissu cutané et sous-cutané, avec fermeture primaire de la plaie, à la jambe	86.7A.51 ↔	Plastie de transposition (VY), non étendue, à la tête
86.42.1D ↔	Excision radicale et étendue de lésion ou de tissu cutané et sous-cutané, avec fermeture primaire de la plaie, au pied	86.7A.5D ↔	Plastie de transposition (VY), non étendue, au pied
86.43.11 ↔	Excision radicale et étendue de lésion ou de tissu cutané et sous-cutané, avec recouvrement plastique, à la tête	86.7A.5E ↔	Plastie de transposition (VY), non étendue, autre site
86.43.12 ↔	Excision radicale et étendue de lésion ou de tissu cutané et sous-cutané, avec recouvrement plastique, au cou	86.7A.61 ↔	Plastie de transposition (VY), étendue, à la tête
86.43.13 ↔	Excision radicale et étendue de lésion ou de tissu cutané et sous-cutané, avec recouvrement plastique, à l'épaule et aisselle	86.7A.6D ↔	Plastie de transposition (VY), étendue, au pied
86.43.14 ↔	Excision radicale et étendue de lésion ou de tissu cutané et sous-cutané, avec recouvrement plastique, au bras et au coude	86.7A.6E ↔	Plastie de transposition (VY), étendue, autre site
		86.7A.71 ↔	Plastie de lambeau insulaire, non étendue, à la tête
		86.7A.7D ↔	Plastie de lambeau insulaire, non étendue, au pied
		86.7A.7E ↔	Plastie de lambeau insulaire, non étendue, autre site
		86.7A.81 ↔	Plastie de lambeau insulaire, étendue, à la tête
		86.7A.8D ↔	Plastie de lambeau insulaire, étendue, au pied
		86.7A.8E ↔	Plastie de lambeau insulaire, étendue, autre site
		86.7A.91 ↔	Plastie de lambeau locale de peau et de tissu sous-cutané, autres, à la tête
		86.7A.9D ↔	Plastie de lambeau locale de peau et de tissu sous-cutané, autres, au pied
		86.7A.9E ↔	Plastie de lambeau locale de peau et de tissu sous-cutané, autres, autre site
		86.7B.11 ↔	Plastie régionale à lambeau pédiculé, à la tête
		86.7B.12 ↔	Plastie régionale à lambeau pédiculé, au cou
		86.7B.13 ↔	Plastie régionale à lambeau pédiculé, à l'épaule et à l'aisselle
		86.7B.14 ↔	Plastie régionale à lambeau pédiculé, au bras et au coude
		86.7B.15 ↔	Plastie régionale à lambeau pédiculé, à l'avant-bras
		86.7B.17 ↔	Plastie régionale à lambeau pédiculé, à la paroi thoracique et au dos
		86.7B.18 ↔	Plastie régionale à lambeau pédiculé, à l'abdomen et à l'aîne
		86.7B.1A ↔	Plastie régionale à lambeau pédiculé, aux fesses
		86.7B.1B ↔	Plastie régionale à lambeau pédiculé, à la cuisse et au genou
		86.7B.1C ↔	Plastie régionale à lambeau pédiculé, à la jambe
		86.7B.1D ↔	Plastie régionale à lambeau pédiculé, au pied
		86.7C.11 ↔	Plastie à lambeau pédiculé à distance, à la tête
		86.7C.12 ↔	Plastie à lambeau pédiculé à distance, au cou

86.7C.13 ↔	Plastie à lambeau pédiculé à distance, à l'épaule et à l'aisselle	86.7D.13 ↔	Plastie à lambeau libre microvascularisé et anastomosé, à l'épaule et à l'aisselle
86.7C.14 ↔	Plastie à lambeau pédiculé à distance, au bras et au coude	86.7D.14 ↔	Plastie à lambeau libre microvascularisé et anastomosé, au bras et au coude
86.7C.15 ↔	Plastie à lambeau pédiculé à distance, à l'avant-bras	86.7D.15 ↔	Plastie à lambeau libre microvascularisé et anastomosé, à l'avant-bras
86.7C.17 ↔	Plastie à lambeau pédiculé à distance, à la paroi thoracique et au dos	86.7D.17 ↔	Plastie à lambeau libre microvascularisé et anastomosé, à la paroi thoracique et au dos
86.7C.18 ↔	Plastie à lambeau pédiculé à distance, à l'abdomen et à l'aîne	86.7D.18 ↔	Plastie à lambeau libre microvascularisé et anastomosé, à l'abdomen et à l'aîne
86.7C.1A ↔	Plastie à lambeau pédiculé à distance, aux fesses	86.7D.1A ↔	Plastie à lambeau libre microvascularisé et anastomosé, aux fesses
86.7C.1B ↔	Plastie à lambeau pédiculé à distance, à la cuisse et au genou	86.7D.1B ↔	Plastie à lambeau libre microvascularisé et anastomosé, à la cuisse et au genou
86.7C.1C ↔	Plastie à lambeau pédiculé à distance, à la jambe	86.7D.1C ↔	Plastie à lambeau libre microvascularisé et anastomosé, à la jambe
86.7C.1D ↔	Plastie à lambeau pédiculé à distance, au pied	86.7D.1D ↔	Plastie à lambeau libre microvascularisé et anastomosé, au pied
86.7D.11 ↔	Plastie à lambeau libre microvascularisé et anastomosé, à la tête		
86.7D.12 ↔	Plastie à lambeau libre microvascularisé et anastomosé, au cou		

Procédure C20-2

10.45.00 ↔	Transplantation de cellules souches limbiques, SAP	11.49.20 ↔	Kératectomie de lésion de cornée par photothérapie
10.45.09 ↔	Transplantation de cellules souches limbiques, autre	11.49.29 ↔	Autre kératectomie de lésion de cornée
10.45.11 ↔	Transplantation autologue de cellules souches limbiques avec cellules souches limbiques cultivées in vitro	11.49.99 ↔	Autre ablation ou destruction de lésion de cornée, autre
11.32 ↔	Excision de ptérygion, avec greffe de cornée	11.60 ↔	Greffe de cornée, SAP
11.49.00 ↔	Autre ablation ou destruction de lésion de cornée, SAP	11.69.00 ↔	Autre greffe de cornée, SAP
11.49.10 ↔	Destruction de lésion de cornée par coagulation laser	11.69.10 ↔	Plastie d'échange de cornée
11.49.19 ↔	Autre destruction de lésion de cornée	11.69.20 ↔	Greffe perforante de cornée
		11.69.99 ↔	Autre greffe de cornée, autre
		11.72 ↔	Kératophakie
		11.73 ↔	Kératoprothèse

ADRG C60

Infections de l'œil aiguës et sévères, plus d'un jour d'hospitalisation

Diagnostic principal dans le tableau C60-1

DRG C60A

Infections de l'œil aiguës et sévères avec diagnostic de complication ou avec CC sévères, plus d'un jour d'hospitalisation

Diagnostic dans le tableau C60-2 ou PCCL > 2

DRG C60B

Infections de l'œil aiguës et sévères, plus d'un jour d'hospitalisation

Diagnostic C60-1

A18.5	Tuberculose de l'œil	H05.0	Inflammation aiguë de l'orbite
A50.3	Oculopathie syphilitique congénitale tardive	H16.0	Ulcère de la cornée
A54.3	Infection gonococcique de l'œil	H16.3	Kératite interstitielle et profonde
A71.0	Phase initiale du trachome	H16.8	Autres kératites
A71.1	Phase active du trachome	H44.0	Endophtalmie purulente
A71.9	Trachome, sans précision	H44.1	Autres endophtalmies
B00.5	Affections oculaires dues au virus de l'herpès	T86.83	Echec et rejet d'autres organes et tissus greffés:
B02.3	Zona ophtalmique		Greffe de cornée de l'œil

Diagnostic C60-2

M02.30	Syndrome oculo-urétéro-synovial [Fiessinger-Leroy-Reiter]: Sièges multiples	M02.35	Syndrome oculo-urétéro-synovial [Fiessinger-Leroy-Reiter]: Région pelvienne et cuisse
M02.31	Syndrome oculo-urétéro-synovial [Fiessinger-Leroy-Reiter]: Région scapulaire	M02.36	Syndrome oculo-urétéro-synovial [Fiessinger-Leroy-Reiter]: Jambe
M02.32	Syndrome oculo-urétéro-synovial [Fiessinger-Leroy-Reiter]: Bras	M02.37	Syndrome oculo-urétéro-synovial [Fiessinger-Leroy-Reiter]: Cheville et pied
M02.33	Syndrome oculo-urétéro-synovial [Fiessinger-Leroy-Reiter]: Avant-bras	M02.38	Syndrome oculo-urétéro-synovial [Fiessinger-Leroy-Reiter]: Autres
M02.34	Syndrome oculo-urétéro-synovial [Fiessinger-Leroy-Reiter]: Main	M02.39	Syndrome oculo-urétéro-synovial [Fiessinger-Leroy-Reiter]: Localisations non précisées

M02.90	Arthrite réactionnelle, sans précision: Sièges multiples	M07.34	Autres arthrites psoriasiques {L40.5}: Main
M02.91	Arthrite réactionnelle, sans précision: Région scapulaire	M07.35	Autres arthrites psoriasiques {L40.5}: Région pelvienne et cuisse
M02.92	Arthrite réactionnelle, sans précision: Bras	M07.36	Autres arthrites psoriasiques {L40.5}: Jambe
M02.93	Arthrite réactionnelle, sans précision: Avant-bras	M07.37	Autres arthrites psoriasiques {L40.5}: Cheville et pied
M02.94	Arthrite réactionnelle, sans précision: Main	M07.38	Autres arthrites psoriasiques {L40.5}: Autres
M02.95	Arthrite réactionnelle, sans précision: Région pelvienne et cuisse	M07.39	Autres arthrites psoriasiques {L40.5}: Localisations non précisées
M02.96	Arthrite réactionnelle, sans précision: Jambe	M30.0	Périartérite noueuse
M02.97	Arthrite réactionnelle, sans précision: Cheville et pied	M30.1	Périartérite avec atteinte pulmonaire
M02.98	Arthrite réactionnelle, sans précision: Autres	M30.3	Syndrome adéno-cutanéomuqueux [Kawasaki]
M02.99	Arthrite réactionnelle, sans précision: Localisations non précisées	M31.3	Granulomatose de Wegener
M06.90	Polyarthrite rhumatoïde, sans précision: Sièges multiples	M31.4	Syndrome de la crosse aortique [Takayasu]
M06.91	Polyarthrite rhumatoïde, sans précision: Région scapulaire	M32.0	Lupus érythémateux disséminé médicamenteux
M06.92	Polyarthrite rhumatoïde, sans précision: Bras	M32.1	Lupus érythémateux disséminé avec atteinte d'organes et d'appareils
M06.93	Polyarthrite rhumatoïde, sans précision: Avant-bras	M32.8	Autres formes de lupus érythémateux disséminé
M06.94	Polyarthrite rhumatoïde, sans précision: Main	M32.9	Lupus érythémateux disséminé, sans précision
M06.95	Polyarthrite rhumatoïde, sans précision: Région pelvienne et cuisse	M33.2	Polymyosite
M06.96	Polyarthrite rhumatoïde, sans précision: Jambe	M34.0	Sclérose systémique progressive
M06.97	Polyarthrite rhumatoïde, sans précision: Cheville et pied	M35.0	Syndrome de Gougerot-Sjögren
M06.98	Polyarthrite rhumatoïde, sans précision: Autres	M35.1	Autres formes de passage
M06.99	Polyarthrite rhumatoïde, sans précision: Localisations non précisées	M35.2	Syndrome de Behçet
M07.30	Autres arthrites psoriasiques {L40.5}: Sièges multiples	M45.00	Spondylite ankylosante: Localisations multiples de la colonne vertébrale
M07.31	Autres arthrites psoriasiques {L40.5}: Région scapulaire	M45.01	Spondylite ankylosante: Région occipito-atloïdo-axoïdienne
M07.32	Autres arthrites psoriasiques {L40.5}: Bras	M45.02	Spondylite ankylosante: Région cervicale
M07.33	Autres arthrites psoriasiques {L40.5}: Avant-bras	M45.03	Spondylite ankylosante: Région cervico-dorsale
		M45.04	Spondylite ankylosante: Région dorsale
		M45.05	Spondylite ankylosante: Région dorso-lombaire
		M45.06	Spondylite ankylosante: Région lombaire
		M45.07	Spondylite ankylosante: Région lombo-sacrée
		M45.08	Spondylite ankylosante: Région sacrée et sacro-coccygienne
		M45.09	Spondylite ankylosante: Localisation non précisée

ADR G C61**Affections neuro-ophtalmologiques et vasculaires de l'œil, plus d'un jour d'hospitalisation**

Diagnostic principal dans le tableau C61-1

DRG C61A**Affections neuro-ophtalmologiques et vasculaires de l'œil avec diagnostic de complication ou avec CC sévères ou acte diagnostique neurologique complexe ou traitement neurologique complexe, au moins 24 heures et plus, plus d'un jour d'hospitalisation**

Diagnostic principal dans le tableau C61-2 ou diagnostic dans le tableau C61-3 ou PCCL > 2 ou au moins une procédure dans le tableau C61-4

DRG C61B**Affections neuro-ophtalmologiques et vasculaires de l'œil, plus d'un jour d'hospitalisation****Diagnostic C61-1**

G24.5	Blépharospasme	H49.1	Paralysie du nerf pathétique (IV)
H02.4	Ptosis de la paupière	H49.2	Paralysie du nerf moteur oculaire externe (VI)
H34.0	Occlusion transitoire de l'artère de la rétine	H49.3	Ophtalmoplégie totale (externe)
H34.1	Occlusion de l'artère centrale de la rétine	H49.4	Ophtalmoplégie externe progressive
H34.2	Autres occlusions de l'artère de la rétine	H49.8	Autres strabismes paralytiques
H34.8	Autres occlusions vasculaires rétinienne	H49.9	Strabisme paralytique, sans précision
H34.9	Occlusion vasculaire rétinienne, sans précision	H50.0	Strabisme convergent concomitant
H46	Névrite optique	H50.1	Strabisme divergent concomitant
H47.0	Affections du nerf optique, non classées ailleurs	H50.2	Strabisme vertical
H47.2	Atrophie optique	H50.3	Hétérotropie intermittente
H47.3	Autres affections de la papille optique	H50.4	Hétérotropies, autres et sans précision
H49.0	Paralysie du nerf moteur oculaire commun (III)	H50.5	Hétérophorie

H50.8	Autres strabismes précisés	H53.4	Anomalies du champ visuel
H51.8	Autres anomalies précisées des mouvements binoculaires	H55	Nystagmus et autres anomalies des mouvements oculaires
H53.2	Diplopie	H57.0	Anomalies fonctionnelles de la pupille

Diagnostic C61-2

H49.0	Paralysie du nerf moteur oculaire commun (III)	H49.4	Ophthalmoplégie externe progressive
H49.1	Paralysie du nerf pathétique (IV)	H49.8	Autres strabismes paralytiques
H49.2	Paralysie du nerf moteur oculaire externe (VI)	H49.9	Strabisme paralytique, sans précision
H49.3	Ophthalmoplégie totale (externe)		

Diagnostic C61-3

M02.30	Syndrome oculo-urétró-synovial [Fiessinger-Leroy-Reiter]: Sièges multiples	M06.98	Polyarthrite rhumatoïde, sans précision: Autres
M02.31	Syndrome oculo-urétró-synovial [Fiessinger-Leroy-Reiter]: Région scapulaire	M06.99	Polyarthrite rhumatoïde, sans précision: Localisations non précisées
M02.32	Syndrome oculo-urétró-synovial [Fiessinger-Leroy-Reiter]: Bras	M07.30	Autres arthrites psoriasiques {L40.5}: Sièges multiples
M02.33	Syndrome oculo-urétró-synovial [Fiessinger-Leroy-Reiter]: Avant-bras	M07.31	Autres arthrites psoriasiques {L40.5}: Région scapulaire
M02.34	Syndrome oculo-urétró-synovial [Fiessinger-Leroy-Reiter]: Main	M07.32	Autres arthrites psoriasiques {L40.5}: Bras
M02.35	Syndrome oculo-urétró-synovial [Fiessinger-Leroy-Reiter]: Région pelvienne et cuisse	M07.33	Autres arthrites psoriasiques {L40.5}: Avant-bras
M02.36	Syndrome oculo-urétró-synovial [Fiessinger-Leroy-Reiter]: Jambe	M07.34	Autres arthrites psoriasiques {L40.5}: Main
M02.37	Syndrome oculo-urétró-synovial [Fiessinger-Leroy-Reiter]: Cheville et pied	M07.35	Autres arthrites psoriasiques {L40.5}: Région pelvienne et cuisse
M02.38	Syndrome oculo-urétró-synovial [Fiessinger-Leroy-Reiter]: Autres	M07.36	Autres arthrites psoriasiques {L40.5}: Jambe
M02.39	Syndrome oculo-urétró-synovial [Fiessinger-Leroy-Reiter]: Localisations non précisées	M07.37	Autres arthrites psoriasiques {L40.5}: Cheville et pied
M02.90	Arthrite réactionnelle, sans précision: Sièges multiples	M07.38	Autres arthrites psoriasiques {L40.5}: Autres
M02.91	Arthrite réactionnelle, sans précision: Région scapulaire	M07.39	Autres arthrites psoriasiques {L40.5}: Localisations non précisées
M02.92	Arthrite réactionnelle, sans précision: Bras	M30.0	Périartérite noueuse
M02.93	Arthrite réactionnelle, sans précision: Avant-bras	M30.1	Périartérite avec atteinte pulmonaire
M02.94	Arthrite réactionnelle, sans précision: Main	M30.3	Syndrome adéno-cutanéomuqueux [Kawasaki]
M02.95	Arthrite réactionnelle, sans précision: Région pelvienne et cuisse	M31.3	Granulomatosose de Wegener
M02.96	Arthrite réactionnelle, sans précision: Jambe	M31.4	Syndrome de la crosse aortique [Takayasu]
M02.97	Arthrite réactionnelle, sans précision: Cheville et pied	M32.0	Lupus érythémateux disséminé médicamenteux
M02.98	Arthrite réactionnelle, sans précision: Autres	M32.1	Lupus érythémateux disséminé avec atteinte d'organes et d'appareils
M02.99	Arthrite réactionnelle, sans précision: Localisations non précisées	M32.8	Autres formes de lupus érythémateux disséminé
M06.90	Polyarthrite rhumatoïde, sans précision: Sièges multiples	M32.9	Lupus érythémateux disséminé, sans précision
M06.91	Polyarthrite rhumatoïde, sans précision: Région scapulaire	M33.2	Polymyosite
M06.92	Polyarthrite rhumatoïde, sans précision: Bras	M34.0	Sclérose systémique progressive
M06.93	Polyarthrite rhumatoïde, sans précision: Avant-bras	M35.0	Syndrome de Gougerot-Sjögren
M06.94	Polyarthrite rhumatoïde, sans précision: Main	M35.1	Autres formes de passage
M06.95	Polyarthrite rhumatoïde, sans précision: Région pelvienne et cuisse	M35.2	Syndrome de Behçet
M06.96	Polyarthrite rhumatoïde, sans précision: Jambe	M45.00	Spondylite ankylosante: Localisations multiples de la colonne vertébrale
M06.97	Polyarthrite rhumatoïde, sans précision: Cheville et pied	M45.01	Spondylite ankylosante: Région occipito-atloïdo-axoïdienne
		M45.02	Spondylite ankylosante: Région cervicale
		M45.03	Spondylite ankylosante: Région cervico-dorsale
		M45.04	Spondylite ankylosante: Région dorsale
		M45.05	Spondylite ankylosante: Région dorso-lombaire
		M45.06	Spondylite ankylosante: Région lombaire
		M45.07	Spondylite ankylosante: Région lombo-sacrée
		M45.08	Spondylite ankylosante: Région sacrée et sacro-coccygienne
		M45.09	Spondylite ankylosante: Localisation non précisée

Procédure C61-4

99.A6.11 ‡↔	Diagnostic neurologique complexe, avec diagnostic de laboratoire neurométabolique et/ou des processus infectieux/troubles inflammatoires autoimmuns	99.BA.15 ‡↔	Traitement neurologique complexe d'AVC aigu en stroke center (SC), de plus de 72 heures
99.A6.12 ‡↔	Diagnostic neurologique complexe, avec diagnostic génétique	99.BA.23 ‡↔	Traitement neurologique complexe d'AVC aigu en stroke unit (SU), au moins 24 heures jusqu'à 48 heures
99.A6.13 ‡↔	Diagnostic neurologique complexe, avec diagnostic de laboratoire neurométabolique et/ou des processus infectieux/troubles inflammatoires autoimmuns, avec diagnostic génétique	99.BA.24 ‡↔	Traitement neurologique complexe d'AVC aigu en stroke unit (SU), de plus de 48 heures jusqu'à 72 heures
99.A7 ‡↔	Diagnostic complexe de l'AVC aigu en stroke unit ou stroke center, jusqu'à 24 heures maximum	99.BA.25 ‡↔	Traitement neurologique complexe d'AVC aigu en stroke unit (SU), de plus de 72 heures
99.BA.13 ‡↔	Traitement neurologique complexe d'AVC aigu en stroke center (SC), au moins 24 heures jusqu'à 48 heures	99.BA.31 ‡↔	Traitement neurologique complexe de l'AVC aigu en service consiliaire neurologique à distance, au moins 24 heures jusqu'à 72 heures
99.BA.14 ‡↔	Traitement neurologique complexe d'AVC aigu en stroke center (SC), de plus de 48 heures jusqu'à 72 heures	99.BA.32 ‡↔	Traitement neurologique complexe de l'AVC aigu en service consiliaire neurologique à distance, de plus de 72 heures

ADRG C62**Hyphéma et lésions oculaires soumises à un traitement conservateur, plus d'un jour d'hospitalisation**

Diagnostic principal dans le tableau C62-1

DRG C62Z**Hyphéma et lésions oculaires soumises à un traitement conservateur, plus d'un jour d'hospitalisation****Diagnostic C62-1**

H05.5	Rétention (ancienne) de corps étranger secondaire à une plaie pénétrante de l'orbite	S00.28	Autres lésions traumatiques superficielles de la paupière et de la région périoculaire: Autre
H11.3	Hémorragie conjonctivale	S01.1	Plaie ouverte de la paupière et de la région périoculaire
H21.0	Hyphéma	S05.0	Lésion traumatique de la conjonctive et abrasion de la cornée sans mention de corps étranger
H26.1	Cataracte traumatique	S05.1	Contusion du globe oculaire et des tissus de l'orbite
H31.0	Cicatrices chorio-rétiniennes	S05.8	Autres lésions traumatiques de l'œil et de l'orbite
H31.3	Hémorragie et rupture de la choroïde	S05.9	Lésion traumatique de l'œil et de l'orbite, non précisée
H31.4	Décollement de la choroïde	T15.0	Corps étranger dans la cornée
H33.0	Décollement de la rétine avec déchirure rétinienne	T15.1	Corps étranger dans le sac conjonctival
H33.2	Décollement séreux de la rétine	T15.8	Corps étranger de localisations autres et multiples dans la partie externe de l'œil
H33.3	Déchirures rétinienne sans décollement	T15.9	Corps étranger dans la partie externe de l'œil, sans précision
H33.4	Décollement par traction de la rétine	T26.0	Brûlure de la paupière et de la région périoculaire
H33.5	Autres décollements rétinien	T26.1	Brûlure de la cornée et du sac conjonctival
H35.6	Hémorragie rétinienne	T26.2	Brûlure provoquant la rupture et la destruction du globe oculaire
H43.1	Hémorragie du corps vitré	T26.3	Brûlure d'autres parties de l'œil et de ses annexes
H44.6	Rétention (ancienne) intraoculaire de corps étranger magnétique	T26.4	Brûlure de l'œil et de ses annexes, partie non précisée
H44.7	Rétention (ancienne) intraoculaire de corps étranger non magnétique	T26.5	Corrosion de la paupière et de la région périoculaire
H59.8	Autres affections de l'œil et de ses annexes après des actes médicaux	T26.6	Corrosion de la cornée et du sac conjonctival
S00.1	Contusion de la paupière et de la région périoculaire	T26.7	Corrosion provoquant la rupture et la destruction du globe oculaire
S00.20	Autres lésions traumatiques superficielles de la paupière et de la région périoculaire: Type de lésion non précisée	T26.8	Corrosion d'autres parties de l'œil et de ses annexes
S00.21	Autres lésions traumatiques superficielles de la paupière et de la région périoculaire: Abrasion	T26.9	Corrosion de l'œil et de ses annexes, partie non précisée
S00.22	Autres lésions traumatiques superficielles de la paupière et de la région périoculaire: Formation de vésicules (non thermiques)	T49.5	Intoxication: Médicaments et préparations ophtalmologiques
S00.23	Autres lésions traumatiques superficielles de la paupière et de la région périoculaire: Morsure ou piqûre d'insecte (non venimeuse)	T85.2	Complication mécanique d'une lentille intra-oculaire
S00.24	Autres lésions traumatiques superficielles de la paupière et de la région périoculaire: Corps étranger superficiel (écharde)	T85.3	Complication mécanique d'autres prothèses, implants et greffes oculaires

ADRG C63**Néoplasmes malins, affections diabétiques et autres affections de l'œil**

Diagnostic principal dans le tableau C63-1 ou diagnostic principal dans le tableau C63-2 ou diagnostic principal dans le tableau C63-3

DRG C63A**Néoplasmes malins de la rétine et âge < 16 ans**

Diagnostic principal dans le tableau C63-4 et *Äge < 16 Jahre*

DRG C63B**Affections diabétiques ou particulières de l'œil, plus d'un jour d'hospitalisation**

Diagnostic principal dans le tableau C63-5

DRG C63C**Néoplasmes malins ou autres affections de l'œil, plus d'un jour d'hospitalisation****Diagnostic C63-1**

A74.0	Conjonctivite à Chlamydia {H13.1}	H05.8	Autres affections de l'orbite
B30.0	Kératoconjonctivite due à un adénovirus {H19.2}	H05.9	Affection de l'orbite, sans précision
B30.1	Conjonctivite due à un adénovirus {H13.1}	H10.0	Conjonctivite mucopurulente
B30.2	Pharyngo-conjonctivite virale	H10.1	Conjonctivite atopique aiguë
B30.3	Conjonctivite hémorragique aiguë épidémique (entérovirale) {H13.1}	H10.2	Autres conjonctivites aiguës
B30.8	Autres conjonctivites virales {H13.1}	H10.3	Conjonctivite aiguë, sans précision
B30.9	Conjonctivite virale, sans précision	H10.4	Conjonctivite chronique
B69.1	Cysticercose de l'œil	H10.5	Blépharo-conjonctivite
D03.1	Mélanome in situ de la paupière, y compris le canthus	H10.8	Autres conjonctivites
D04.1	Carcinoma in situ: Peau de la paupière, y compris le canthus	H10.9	Conjonctivite, sans précision
D09.2	Carcinoma in situ: Œil	H11.0	Ptérygion
D22.1	Nævus à mélanocytes de la paupière, y compris le canthus	H11.1	Dépôts et affections dégénératives de la conjonctive
D23.1	Tumeur bénigne: Peau de la paupière, y compris le canthus	H11.2	Cicatrices de la conjonctive
D31.0	Tumeur bénigne: Conjonctive	H11.4	Autres troubles vasculaires et kystes de la conjonctive
D31.1	Tumeur bénigne: Cornée	H11.8	Autres affections précisées de la conjonctive
D31.2	Tumeur bénigne: Rétine	H11.9	Affection de la conjonctive, sans précision
D31.3	Tumeur bénigne: Choroïde	H15.0	Sclérite
D31.4	Tumeur bénigne: Corps ciliaire	H15.1	Episclérite
D31.5	Tumeur bénigne: Glande lacrymale et canal lacrymal	H15.8	Autres affections de la sclérotique
D31.9	Tumeur bénigne: Œil, sans précision	H15.9	Affection de la sclérotique, sans précision
E50.0	Avitaminose A avec xérosis conjonctival	H16.1	Autres kératites superficielles sans conjonctivite
E50.1	Avitaminose A avec taches de Bitot et xérosis conjonctival	H16.2	Kératoconjonctivite
E50.2	Avitaminose A avec xérosis cornéen	H16.4	Néovascularisation cornéenne
E50.3	Avitaminose A avec xérosis et ulcération de la cornée	H16.9	Kératite, sans précision
E50.4	Avitaminose A avec kératomalacie	H17.0	Leucome adhérent
E50.5	Avitaminose A avec héméralopie	H17.1	Autres opacités cornéennes centrales
E50.6	Avitaminose A avec cicatrices xérophtalmiques de la cornée	H17.8	Autres cicatrices et opacités cornéennes
E50.7	Autres manifestations oculaires de l'avitaminose A	H17.9	Cicatrice et opacité cornéennes, sans précision
H00.0	Orgelet et autres inflammations profondes de la paupière	H18.0	Pigmentation et dépôts cornéens
H01.0	Blépharite	H18.1	Kératopathie bulleuse
H01.1	Dermatoses non infectieuses de la paupière	H18.2	Autre œdème de la cornée
H01.8	Autres inflammations précisées de la paupière	H18.3	Lésions des membranes cornéennes
H01.9	Inflammation de la paupière, sans précision	H18.4	Dégénérescence de la cornée
H04.0	Dacryoadénite	H18.5	Dystrophies cornéennes héréditaires
H04.1	Autres affections des glandes lacrymales	H18.6	Kératocône
H04.2	Epiphora	H18.7	Autres déformations de la cornée
H04.3	Inflammation aiguë et sans précision des voies lacrymales	H18.8	Autres affections précisées de la cornée
H04.4	Inflammation chronique des voies lacrymales	H18.9	Affection de la cornée, sans précision
H05.1	Affections inflammatoires chroniques de l'orbite	H20.1	Iridocyclite chronique
H05.2	Exophtalmie	H20.2	Iridocyclite due aux lentilles de contact
H05.3	Déformation de l'orbite	H20.8	Autres iridocyclites
H05.4	Enophtalmie	H20.9	Iridocyclite, sans précision
		H21.1	Autres affections vasculaires de l'iris et du corps ciliaire
		H21.2	Affections dégénératives de l'iris et du corps ciliaire
		H21.3	Kystes de l'iris, du corps ciliaire et de la chambre antérieure de l'œil
		H21.4	Membranes pupillaires
		H21.5	Autres adhérences et perturbations de l'iris et du corps ciliaire

H21.8	Autres affections précisées de l'iris et du corps ciliaire	H54.3	Atteinte légère de la vision binoculaire
H21.9	Affection de l'iris et du corps ciliaire, sans précision	H54.4	Cécité et forte baisse de la vision monoculaire
H26.0	Cataracte infantile, juvénile et présénile	H54.5	Atteinte sévère de la vision monoculaire
H26.2	Cataracte compliquée	H54.6	Atteinte moyennement sévère de la vision monoculaire
H27.0	Aphakie	H54.9	Atteinte de la vision (binoculaire) non précisée
H27.1	Luxation du cristallin	H57.1	Douleur oculaire
H27.8	Autres affections précisées du cristallin	H57.8	Autres affections précisées de l'œil et de ses annexes
H27.9	Affection du cristallin, sans précision		
H30.0	Choriorétinite en foyer	H57.9	Affection de l'œil et de ses annexes, sans précision
H30.1	Choriorétinite disséminée	H59.0	Kératopathie (bulleuse) après chirurgie de la cataracte [de l'aphaque]
H30.2	Cyclite postérieure		
H30.8	Autres choriorétinites	H59.9	Affection de l'œil et de ses annexes après des actes médicaux, sans précision
H30.9	Choriorétinite, sans précision		
H31.1	Dégénérescence choroïdienne	Q10.0	Ptosis congénital
H31.2	Dystrophie héréditaire de la choroïde	Q10.1	Ectropion congénital
H31.8	Autres affections précisées de la choroïde	Q10.2	Entropion congénital
H31.9	Affection de la choroïde, sans précision	Q10.3	Autres malformations congénitales des paupières
H33.1	Rétinoschisis et kystes rétiens	Q10.4	Absence et agénésie de l'appareil lacrymal
H35.0	Autres rétinopathies et altérations vasculaires rétinienne	Q10.5	Sténose ou rétrécissement congénital du canal lacrymal
H35.1	Rétinopathie de la prématurité	Q10.6	Autres malformations congénitales de l'appareil lacrymal
H35.2	Autres rétinopathies proliférantes		
H35.30	Dégénérescence de la macula liée à l'âge, humide	Q10.7	Malformation congénitale de l'orbite
H35.31	Dégénérescence maculaire liée à l'âge, sèche	Q11.0	Œil kystique [cystic eyeball]
H35.38	Autres dégénérescences de la macula et du pôle postérieur	Q11.1	Autres formes d'anophtalmie
H35.39	Dégénérescences de la macula et du pôle postérieur, sans précision	Q11.2	Microphtalmie
H35.4	Dégénérescence rétinienne périphérique	Q11.3	Macrophtalmie
H35.5	Dystrophie rétinienne héréditaire	Q12.0	Cataracte congénitale
H35.7	Décollement des couches de la rétine	Q12.1	Luxation congénitale du cristallin
H35.8	Autres affections rétinienne précisées	Q12.2	Colobome du cristallin
H35.9	Affection rétinienne, sans précision	Q12.3	Aphakie congénitale
H43.0	Prolapsus du corps vitré	Q12.4	Sphérophakie
H43.2	Opacités cristallines du corps vitré	Q12.8	Autres malformations congénitales du cristallin
H43.3	Autres opacités du corps vitré	Q12.9	Malformation congénitale du cristallin, sans précision
H43.8	Autres affections du corps vitré	Q13.0	Colobome de l'iris
H43.9	Affection du corps vitré, sans précision	Q13.1	Absence d'iris
H44.2	Myopie dégénérative	Q13.2	Autres malformations congénitales de l'iris
H44.3	Autres affections dégénératives du globe oculaire	Q13.3	Opacité congénitale de la cornée
H44.4	Hypotonie de l'œil	Q13.4	Autres malformations congénitales de la cornée
H44.5	Dégénérescence du globe oculaire	Q13.5	Sclérotique bleue
H44.8	Autres affections du globe oculaire	Q13.8	Autres malformations congénitales de la chambre antérieure de l'œil
H44.9	Affection du globe oculaire, sans précision	Q13.9	Malformation congénitale de la chambre antérieure de l'œil, sans précision
H50.6	Strabisme mécanique	Q14.0	Malformation congénitale du corps vitré
H50.9	Strabisme, sans précision	Q14.1	Malformation congénitale de la rétine
H51.0	Paralysie de la conjugaison du regard	Q14.2	Malformation congénitale de la papille optique
H51.1	Excès et insuffisance de convergence	Q14.3	Malformation congénitale de la choroïde
H51.9	Anomalie des mouvements binoculaires, sans précision	Q14.8	Autres malformations congénitales de la chambre postérieure de l'œil
H52.0	Hypermétropie	Q14.9	Malformation congénitale de la chambre postérieure de l'œil, sans précision
H52.1	Myopie		
H52.2	Astigmatisme	Q15.8	Autres malformations congénitales précisées de l'œil
H52.3	Anisométrie et anisiconie	Q15.9	Malformation congénitale de l'œil, sans précision
H52.4	Presbytie	R44.1	Hallucinations visuelles
H52.5	Troubles de l'accommodation	S05.2	Lacération et rupture oculaires avec protrusion ou perte de tissu intra-oculaire
H52.6	Autres vices de réfraction		
H52.7	Vice de réfraction, sans précision	S05.3	Lacération oculaire sans protrusion ou perte de tissu intra-oculaire
H53.0	Amblyopie ex anopsia		
H53.1	Troubles subjectifs de la vision	S05.4	Plaie pénétrante de l'orbite, avec ou sans corps étranger
H53.3	Autres troubles de la vision binoculaire		
H53.5	Troubles de la vision des couleurs	S05.5	Plaie pénétrante du globe oculaire, avec corps étranger
H53.6	Cécité nocturne		
H53.8	Autres troubles de la vision	S05.6	Plaie pénétrante du globe oculaire, sans corps étranger
H53.9	Trouble de la vision, sans précision		
H54.0	Cécité et forte baisse de la vision binoculaire	S05.7	Arrachement de l'œil
H54.1	Atteinte sévère de la vision binoculaire	Z94.7	Status post greffe de cornée
H54.2	Atteinte modérée de la vision binoculaire		

Diagnostic C63-2

C43.1	Mélanome malin de la paupière, y compris le canthus	C69.3	Tumeur maligne: Choroïde
C44.1	Tumeur maligne: Peau de la paupière, y compris le canthus	C69.4	Tumeur maligne: Corps ciliaire
C69.0	Tumeur maligne: Conjonctive	C69.5	Tumeur maligne: Glande lacrymale et canal lacrymal
C69.1	Tumeur maligne: Cornée	C69.8	Tumeur maligne: Lésion à localisations contiguës de l'œil et de ses annexes
C69.2	Tumeur maligne: Rétine	C69.9	Tumeur maligne: Œil, sans précision

Diagnostic C63-3

B58.0	Oculopathie à Toxoplasma	E12.31	Diabète sucré de malnutrition: Avec complications oculaires: Désigné comme décompensé
E10.30	Diabète sucré, type 1: Avec complications oculaires: Non désigné comme décompensé	E13.30	Autres diabètes sucrés précisés: Avec complications oculaires: Non désigné comme décompensé
E10.31	Diabète sucré, type 1: Avec complications oculaires: Désigné comme décompensé	E13.31	Autres diabètes sucrés précisés: Avec complications oculaires: Désigné comme décompensé
E11.30	Diabète sucré, type 2: Avec complications oculaires: Non désigné comme décompensé	E14.30	Diabète sucré, sans précision: Avec complications oculaires: Non désigné comme décompensé
E11.31	Diabète sucré, type 2: Avec complications oculaires: Désigné comme décompensé	E14.31	Diabète sucré, sans précision: Avec complications oculaires: Désigné comme décompensé
E12.30	Diabète sucré de malnutrition: Avec complications oculaires: Non désigné comme décompensé	H20.0	Iridocyclite aiguë et subaiguë

Diagnostic C63-4

C69.2	Tumeur maligne: Rétine
-------	------------------------

Diagnostic C63-5

B30.0	Kératoconjonctivite due à un adénovirus {H19.2}	E13.31	Autres diabètes sucrés précisés: Avec complications oculaires: Désigné comme décompensé
B30.1	Conjonctivite due à un adénovirus {H13.1}	E14.30	Diabète sucré, sans précision: Avec complications oculaires: Non désigné comme décompensé
B58.0	Oculopathie à Toxoplasma	E14.31	Diabète sucré, sans précision: Avec complications oculaires: Désigné comme décompensé
E10.30	Diabète sucré, type 1: Avec complications oculaires: Non désigné comme décompensé	H20.0	Iridocyclite aiguë et subaiguë
E10.31	Diabète sucré, type 1: Avec complications oculaires: Désigné comme décompensé	H20.1	Iridocyclite chronique
E11.30	Diabète sucré, type 2: Avec complications oculaires: Non désigné comme décompensé	H20.2	Iridocyclite due aux lentilles de contact
E11.31	Diabète sucré, type 2: Avec complications oculaires: Désigné comme décompensé	H20.8	Autres iridocyclites
E12.30	Diabète sucré de malnutrition: Avec complications oculaires: Non désigné comme décompensé	H20.9	Iridocyclite, sans précision
E12.31	Diabète sucré de malnutrition: Avec complications oculaires: Désigné comme décompensé	H30.0	Choriorétinite en foyer
E13.30	Autres diabètes sucrés précisés: Avec complications oculaires: Non désigné comme décompensé	H30.1	Choriorétinite disséminée
		H30.2	Cyclite postérieure
		H30.8	Autres choriorétinites
		H30.9	Choriorétinite, sans précision

ADRG C64**Glaucome, cataracte et affections de la paupière, plus d'un jour d'hospitalisation**

Diagnostic principal dans le tableau C64-1

DRG C64Z**Glaucome, cataracte et affections de la paupière, plus d'un jour d'hospitalisation****Diagnostic C64-1**

H00.1	Chalazion	H04.8	Autres affections de l'appareil lacrymal
H02.0	Entropion et trichiasis de la paupière	H04.9	Affection de l'appareil lacrymal, sans précision
H02.1	Ectropion palpébral	H25.0	Cataracte incipiente sénile
H02.2	Lagophthalmie	H25.1	Cataracte sénile nucléaire
H02.3	Blépharochalasis	H25.2	Cataracte sénile, de type Morgagni
H02.5	Autres troubles affectant la fonction palpébrale	H25.8	Autres cataractes séniles
H02.7	Autres affections dégénératives des paupières et de la région périoculaire	H25.9	Cataracte sénile, sans précision
H02.8	Autres affections précisées des paupières	H26.3	Cataracte médicamenteuse
H02.9	Affection des paupières, sans précision	H26.4	Séquelles de cataracte
H04.5	Sténose et insuffisance des voies lacrymales	H26.8	Autres cataractes précisées
H04.6	Autres lésions des voies lacrymales	H26.9	Cataracte, sans précision
		H40.0	Glaucome limite

H40.1	Glaucome primitif à angle ouvert	H40.6	Glaucome médicamenteux
H40.2	Glaucome primitif à angle étroit	H40.8	Autres glaucomes
H40.3	Glaucome secondaire à un traumatisme oculaire	H40.9	Glaucome, sans précision
H40.4	Glaucome secondaire à une inflammation de l'œil	Q15.0	Glaucome congénital
H40.5	Glaucome secondaire à d'autres affections oculaires		

ADRG C86**Maladies et troubles de l'œil, un jour d'hospitalisation**

Durée de séjour est égale 1 Tag

DRG C86Z**Maladies et troubles de l'œil, un jour d'hospitalisation****ADRG 901, 902****Procédure OR sans rapport**

Procédure OR sans rapport

DRGs 901A, 901B, 901C, 901D, 902Z

MDC 03

Maladies et troubles de l'oreille, du nez, de la bouche et de la gorge



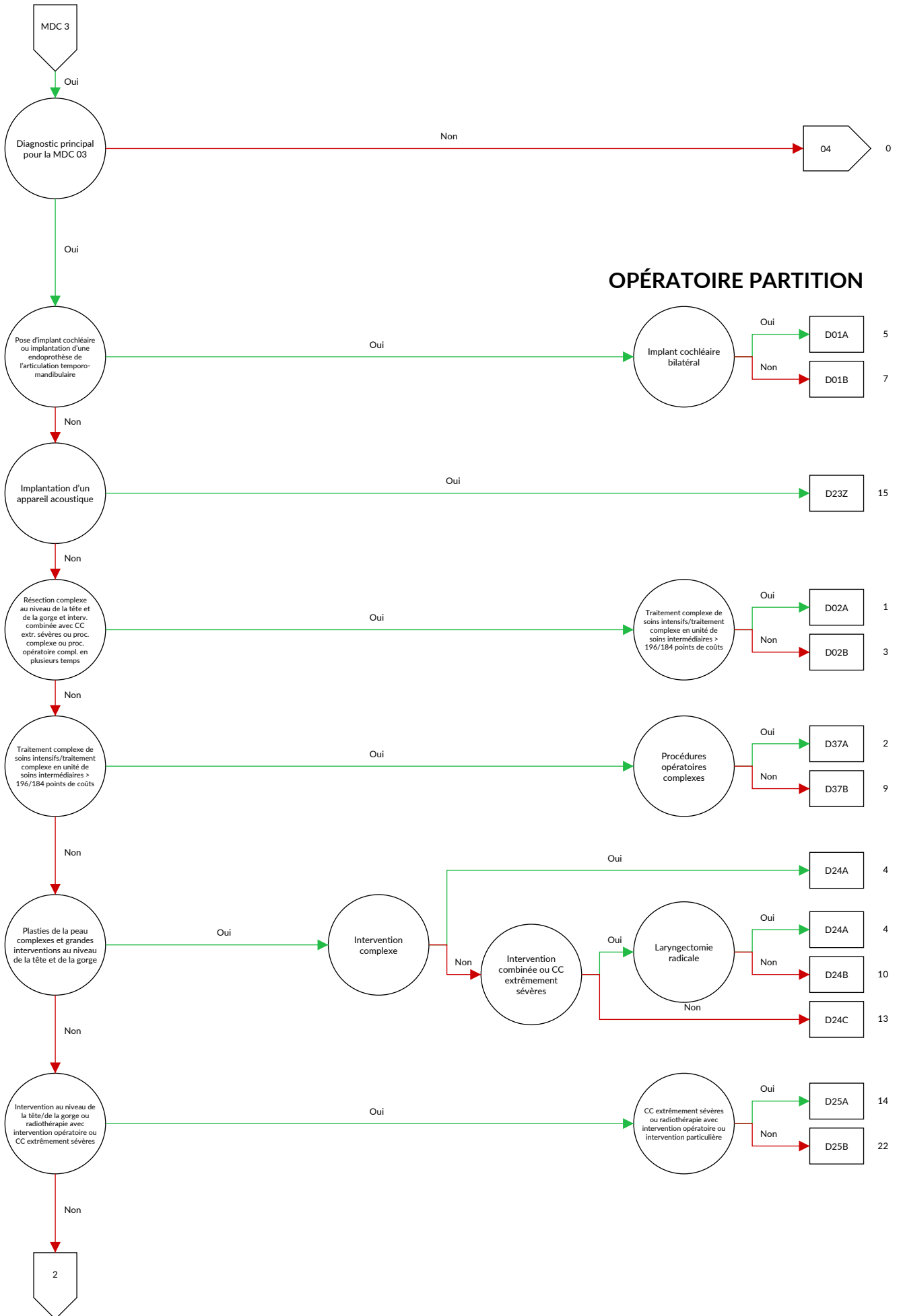

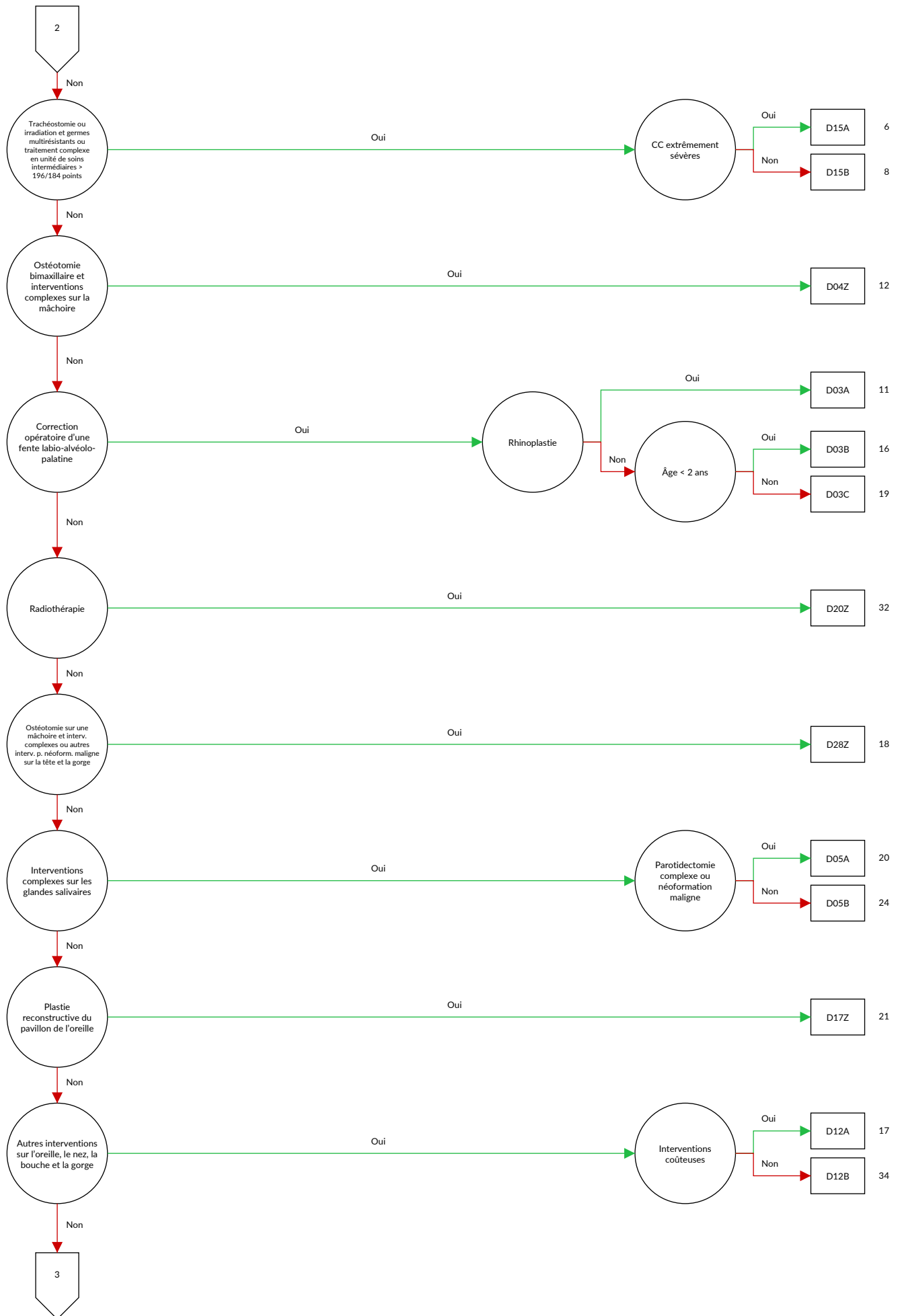

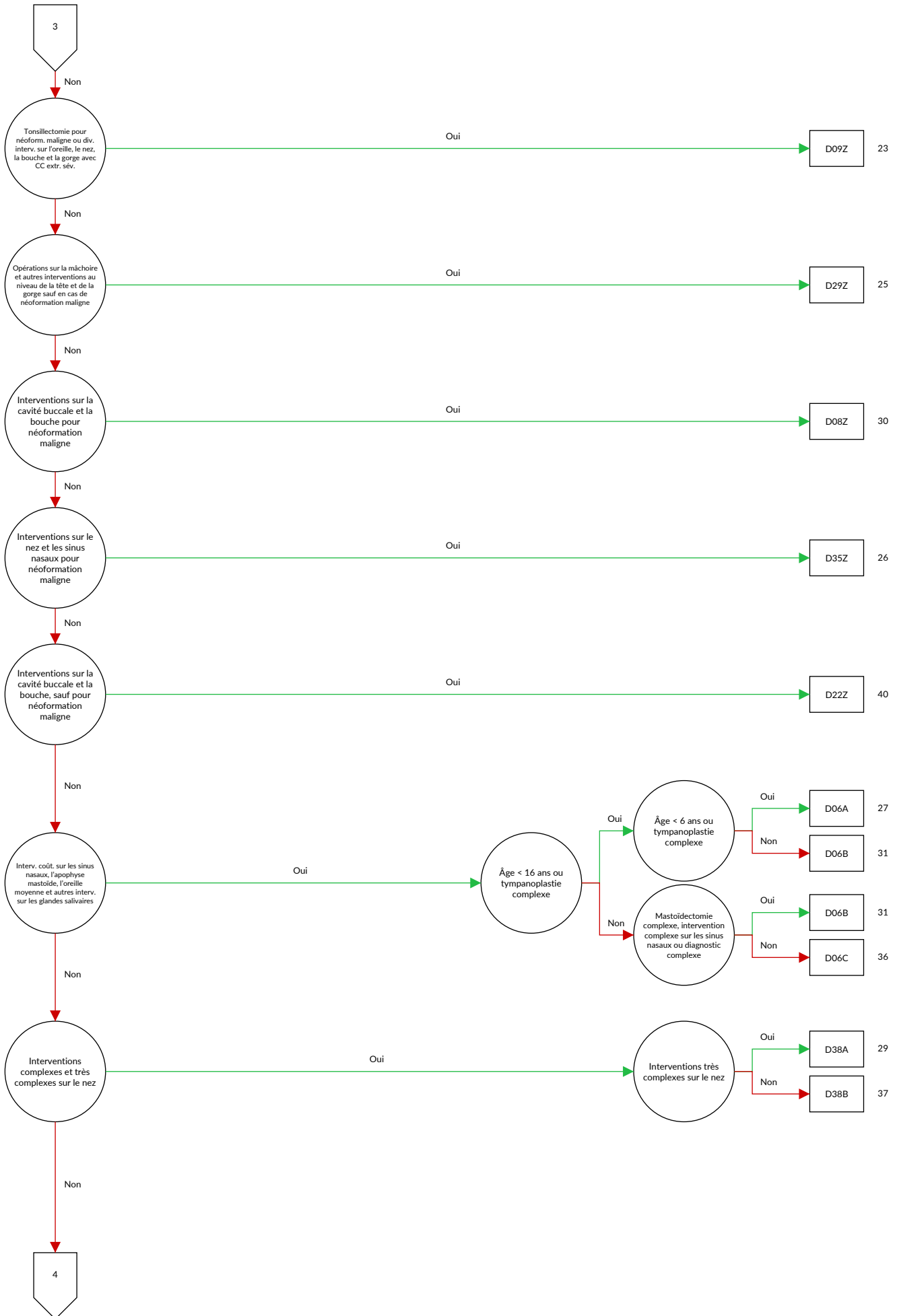

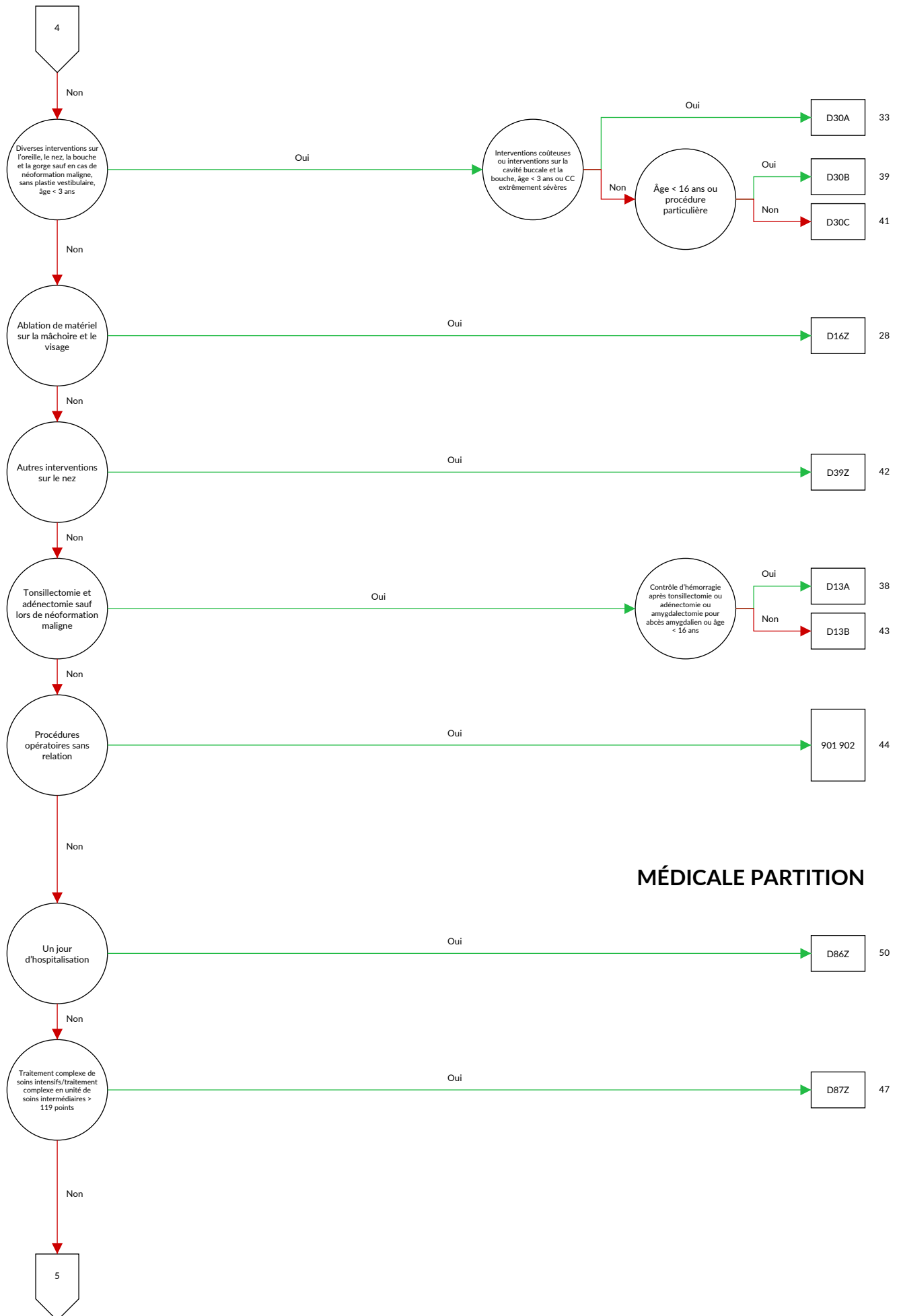

MÉDICALE PARTITION



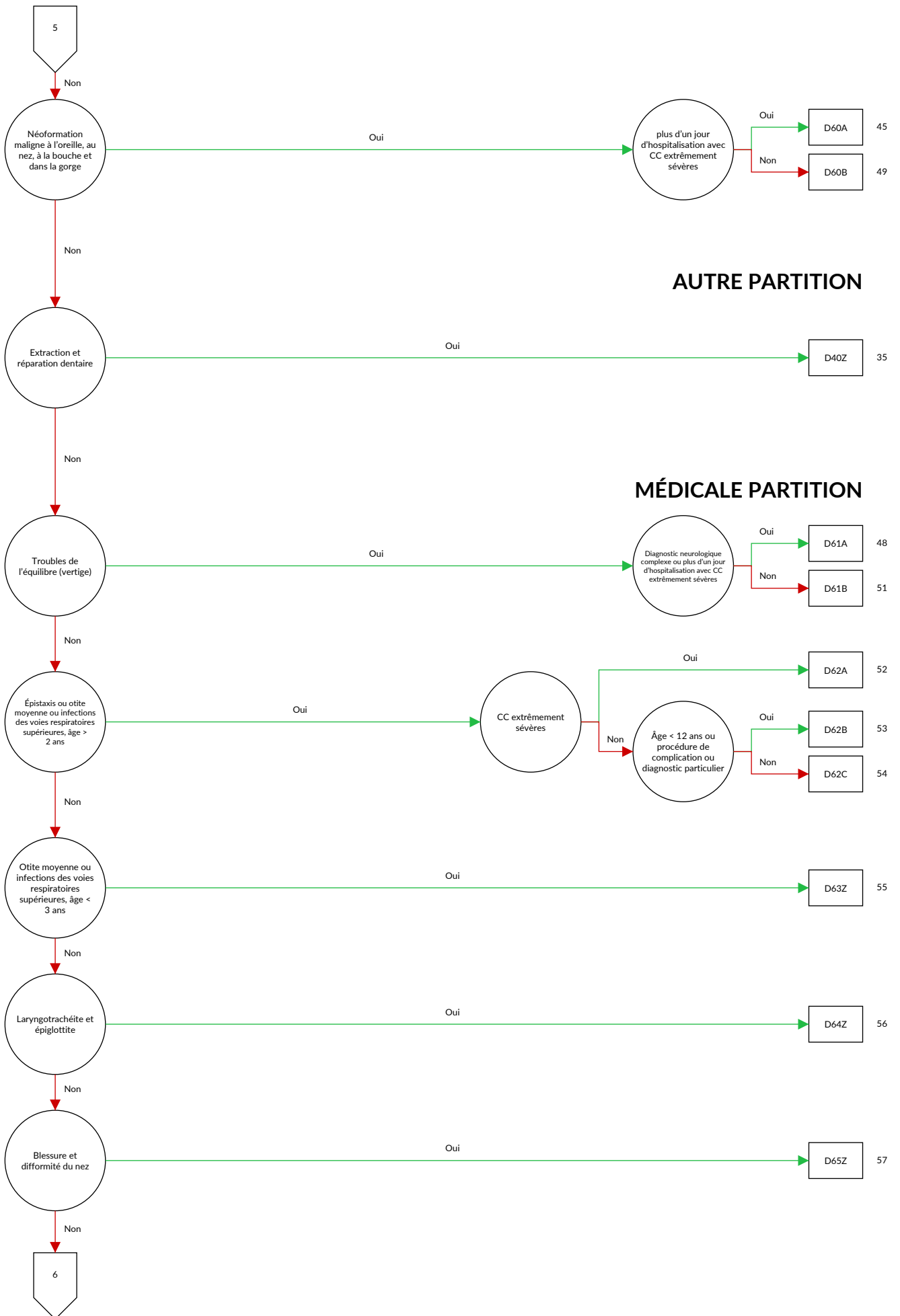

AUTRE PARTITION

MÉDICALE PARTITION

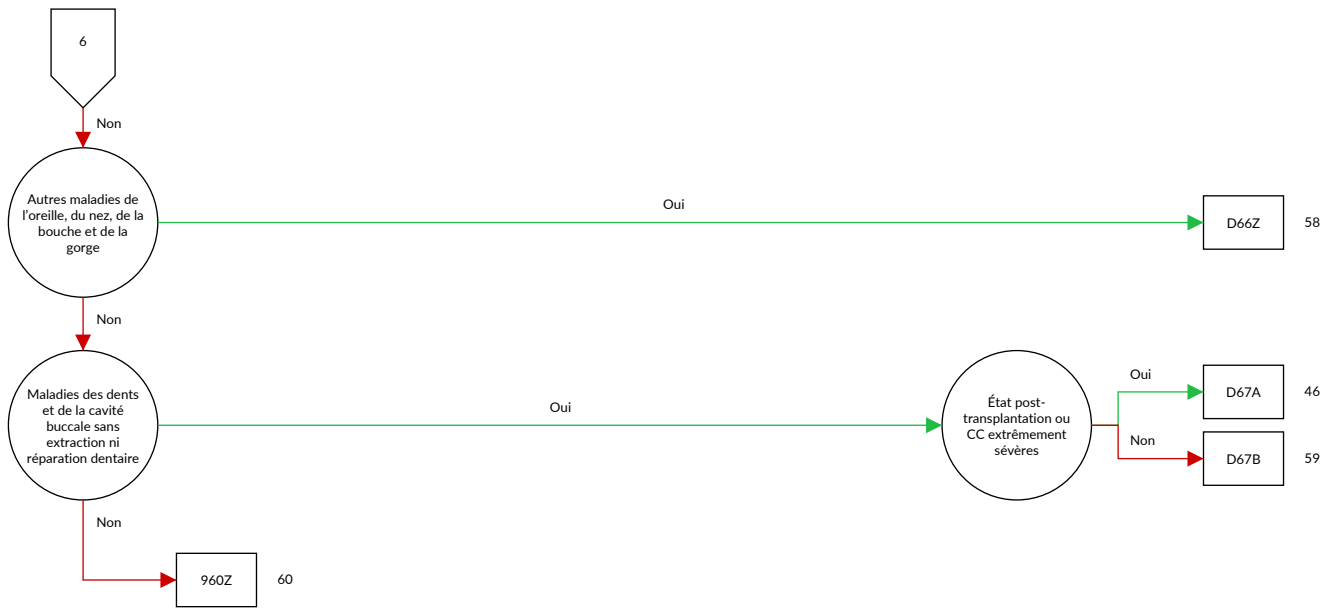

Logique décisionnelle MDC 03 Maladies et troubles de l'oreille, du nez, de la bouche et de la gorge

Diagnostic principal dans le tableau MDC03-0 ou procédure dans le tableau MDC03-1

Diagnostic MDC03-0

A18.6	Tuberculose de l'oreille	C09.1	Tumeur maligne: Pilier de l'amygdale (antérieur) (postérieur)
A36.0	Diphthérie pharyngée	C09.8	Tumeur maligne: Lésion à localisations contiguës de l'amygdale
A36.1	Diphthérie rhinopharyngée	C09.9	Tumeur maligne: Amygdale, sans précision
A36.2	Diphthérie laryngée	C10.0	Tumeur maligne: Sillon glosso-épiglottique
A54.5	Pharyngite gonococcique	C10.1	Tumeur maligne: Face antérieure de l'épiglotte
A56.4	Infection à Chlamydia du pharynx	C10.2	Tumeur maligne: Paroi latérale de l'oropharynx
A66.5	Gangosa	C10.3	Tumeur maligne: Paroi postérieure de l'oropharynx
A69.0	Stomatite ulcéro-nécrotique	C10.4	Tumeur maligne: Fente branchiale
A69.1	Autres infections dites de Vincent	C10.8	Tumeur maligne: Lésion à localisations contiguës de l'oropharynx
B00.2	Gingivo-stomatite et pharyngo-amygdalite due au virus de l'herpès	C10.9	Tumeur maligne: Oropharynx, sans précision
B05.3	Rougeole compliquée d'une otite moyenne {H67.1}	C11.0	Tumeur maligne: Paroi supérieure du rhinopharynx
B08.5	Pharyngite vésiculaire due à un entérovirus	C11.1	Tumeur maligne: Paroi postérieure du rhinopharynx
B37.0	Stomatite à Candida	C11.2	Tumeur maligne: Paroi latérale du rhinopharynx
C00.0	Tumeur maligne: Lèvre supérieure, bord libre	C11.3	Tumeur maligne: Paroi antérieure du rhinopharynx
C00.1	Tumeur maligne: Lèvre inférieure, bord libre	C11.8	Tumeur maligne: Lésion à localisations contiguës de rhinopharynx
C00.2	Tumeur maligne: Lèvre, sans précision, bord libre	C11.9	Tumeur maligne: Rhinopharynx, sans précision
C00.3	Tumeur maligne: Lèvre supérieure, face interne	C12	Tumeur maligne du sinus piriforme
C00.4	Tumeur maligne: Lèvre inférieure, face interne	C13.0	Tumeur maligne: Région rétro-cricôidienne
C00.5	Tumeur maligne: Lèvre, sans précision, face interne	C13.1	Tumeur maligne: Repli ary-épiglottique, versant hypopharyngé
C00.6	Tumeur maligne: Commissure des lèvres	C13.2	Tumeur maligne: Paroi postérieure de l'hypopharynx
C00.8	Tumeur maligne: Lésion à localisations contiguës de la lèvre	C13.8	Tumeur maligne: Lésion à localisations contiguës de l'hypopharynx
C00.9	Tumeur maligne: Lèvre, sans précision	C13.9	Tumeur maligne: Hypopharynx, sans précision
C01	Tumeur maligne de la base de la langue	C14.0	Tumeur maligne: Pharynx, sans précision
C02.0	Tumeur maligne: Face dorsale de la langue	C14.2	Tumeur maligne: Anneau de Waldeyer
C02.1	Tumeur maligne: Pointe et bords latéraux de la langue	C14.8	Tumeur maligne: Lésion à localisations contiguës de la lèvre, de la cavité buccale et du pharynx
C02.2	Tumeur maligne: Face inférieure de la langue	C30.0	Tumeur maligne: Fosses nasales
C02.3	Tumeur maligne: Deux tiers antérieurs de la langue, sans précision	C30.1	Tumeur maligne: Oreille moyenne
C02.4	Tumeur maligne: Amygdale linguale	C31.0	Tumeur maligne: Sinus maxillaire
C02.8	Tumeur maligne: Lésion à localisations contiguës de la langue	C31.1	Tumeur maligne: Sinus ethmoïdal
C02.9	Tumeur maligne: Langue, sans précision	C31.2	Tumeur maligne: Sinus frontal
C03.0	Tumeur maligne: Gencive supérieure	C31.3	Tumeur maligne: Sinus sphénoïdal
C03.1	Tumeur maligne: Gencive inférieure	C31.8	Tumeur maligne: Lésion à localisations contiguës des sinus de la face
C03.9	Tumeur maligne: Gencive, sans précision	C31.9	Tumeur maligne: Sinus de la face, sans précision
C04.0	Tumeur maligne: Plancher antérieur de la bouche	C32.0	Tumeur maligne: Glotte
C04.1	Tumeur maligne: Plancher latéral de la bouche	C32.1	Tumeur maligne: Etage sus-glottique
C04.8	Tumeur maligne: Lésion à localisations contiguës du plancher de la bouche	C32.2	Tumeur maligne: Etage sous-glottique
C04.9	Tumeur maligne: Plancher de la bouche, sans précision	C32.3	Tumeur maligne: Cartilage laryngé
C05.0	Tumeur maligne: Voûte palatine	C32.8	Tumeur maligne: Lésion à localisations contiguës du larynx
C05.1	Tumeur maligne: Voile du palais	C32.9	Tumeur maligne: Larynx, sans précision
C05.2	Tumeur maligne: Luette	C39.0	Tumeur maligne: Voies respiratoires supérieures, partie non précisée
C05.8	Tumeur maligne: Lésion à localisations contiguës du palais	C41.01	Tumeur maligne: Kraniofazial
C05.9	Tumeur maligne: Palais, sans précision	C41.02	Tumeur maligne: Maxillofazial
C06.0	Tumeur maligne: Muqueuse de la joue	C41.1	Tumeur maligne: Mandibule
C06.1	Tumeur maligne: Vestibule de la bouche	C46.2	Sarcome de Kaposi du palais
C06.2	Tumeur maligne: Région rétromolaire	C76.0	Tumeur maligne: Tête, face et cou
C06.8	Tumeur maligne: Lésion à localisations contiguës de la bouche, parties autres et non précisées	D00.0	Carcinoma in situ: Lèvre, cavité buccale et pharynx
C06.9	Tumeur maligne: Bouche, sans précision	D02.0	Carcinoma in situ: Larynx
C07	Tumeur maligne de la glande parotide	D10.0	Tumeur bénigne: Lèvre
C08.0	Tumeur maligne: Glande sous-mandibulaire	D10.1	Tumeur bénigne: Langue
C08.1	Tumeur maligne: Glande sublinguale	D10.2	Tumeur bénigne: Plancher de la bouche
C08.8	Tumeur maligne: Lésion à localisations contiguës des glandes salivaires principales	D10.3	Tumeur bénigne: Parties de la bouche, autres et non précisées
C08.9	Tumeur maligne: Glande salivaire principale, sans précision	D10.4	Tumeur bénigne: Amygdale
C09.0	Tumeur maligne: Fosse amygdalienne	D10.5	Tumeur bénigne: Autres parties de l'oropharynx
		D10.6	Tumeur bénigne: Rhinopharynx

D10.7	Tumeur bénigne: Hypopharynx	H72.0	Perforation centrale du tympan
D10.9	Tumeur bénigne: Pharynx, sans précision	H72.1	Perforation du tympan, partie attique
D11.0	Tumeur bénigne: Glande parotide	H72.2	Autres perforations marginales du tympan
D11.7	Tumeur bénigne: Autres glandes salivaires principales	H72.8	Autres perforations du tympan
D11.9	Tumeur bénigne: Glande salivaire principale, sans précision	H72.9	Perforation du tympan, sans précision
D14.0	Tumeur bénigne: Oreille moyenne, fosses nasales et sinus de la face	H73.0	Myringite aiguë
D14.1	Tumeur bénigne: Larynx	H73.1	Myringite chronique
D16.5	Tumeur bénigne: Maxillaire inférieur	H73.8	Autres affections précisées du tympan
D18.05	Hémiangiome: Oreille, nez, bouche et gorge	H73.9	Affection du tympan, sans précision
D37.0	Tumeurs à évolution imprévisible ou inconnue: Lèvre, cavité buccale et pharynx	H74.0	Tympanosclérose
D38.0	Tumeurs à évolution imprévisible ou inconnue: Larynx	H74.1	Maladie adhésive de l'oreille moyenne
H60.0	Abcès de l'oreille externe	H74.2	Dissociation et dislocation des osselets
H60.1	Cellulite phlegmoneuse de l'oreille externe	H74.3	Autres anomalies acquises des osselets
H60.2	Otite externe maligne	H74.4	Polype de l'oreille moyenne
H60.3	Autres otites externes infectieuses	H74.8	Autres affections précisées de l'oreille moyenne et de l'apophyse mastoïde
H60.4	Cholestéatome de l'oreille externe	H74.9	Affection de l'oreille moyenne et de l'apophyse mastoïde, sans précision
H60.5	Otite externe aiguë, non infectieuse	H75.0	Mastoïdite au cours de maladies infectieuses et parasitaires classées ailleurs
H60.8	Autres otites externes	H75.8	Autres affections précisées de l'oreille moyenne et de l'apophyse mastoïde au cours de maladies classées ailleurs
H60.9	Otite externe, sans précision	H80.0	Otosclérose intéressant la fenêtre ovale, non oblitérante
H61.0	Périchondrite de l'oreille externe	H80.1	Otosclérose intéressant la fenêtre ovale, oblitérante
H61.1	Affections non infectieuses du pavillon de l'oreille	H80.2	Otosclérose cochléaire
H61.2	Bouffon de cérumen	H80.8	Autres otoscléroses
H61.3	Sténose acquise du conduit auditif externe	H80.9	Otosclérose, sans précision
H61.8	Autres affections précisées de l'oreille externe	H81.0	Maladie de Ménière
H61.9	Affection de l'oreille externe, sans précision	H81.1	Vertige bénin paroxystique
H62.0	Otite externe au cours de maladies bactériennes classées ailleurs	H81.2	Neuronite vestibulaire
H62.1	Otite externe au cours de maladies virales classées ailleurs	H81.3	Autres vertiges périphériques
H62.2	Otite externe au cours de mycoses	H81.4	Vertige d'origine centrale
H62.3	Otite externe au cours d'autres maladies infectieuses et parasitaires classées ailleurs	H81.8	Autres atteintes des fonctions vestibulaires
H62.4	Otite externe au cours d'autres maladies classées ailleurs	H81.9	Atteinte des fonctions vestibulaires, sans précision
H62.8	Autres affections de l'oreille externe au cours de maladies classées ailleurs	H82	Syndromes vertigineux au cours de maladies classées ailleurs
H65.0	Otite moyenne séreuse aiguë	H83.0	Labyrinthite
H65.1	Autres otites moyennes aiguës, non suppurées	H83.1	Fistule labyrinthique
H65.2	Otite moyenne séreuse chronique	H83.2	Troubles des fonctions labyrinthiques
H65.3	Otite moyenne mucoïde chronique	H83.3	Conséquences du bruit sur l'oreille interne
H65.4	Autres otites moyennes chroniques, non suppurées	H83.8	Autres maladies précisées de l'oreille interne
H65.9	Otite moyenne non suppurée, sans précision	H83.9	Maladie de l'oreille interne, sans précision
H66.0	Otite moyenne aiguë suppurée	H90.0	Surdité bilatérale de transmission
H66.1	Otite moyenne suppurée chronique tubo-tympanique	H90.1	Surdité unilatérale de transmission sans altération de l'audition de l'autre oreille
H66.2	Otite moyenne chronique attico-antrale suppurée	H90.2	Surdité de transmission, sans précision
H66.3	Autres otites moyennes suppurées chroniques	H90.3	Surdité neurosensorielle bilatérale
H66.4	Otite moyenne suppurée, sans précision	H90.4	Surdité neurosensorielle unilatérale sans altération de l'audition de l'autre oreille
H66.9	Otite moyenne, sans précision	H90.5	Surdité neurosensorielle, sans précision
H67.0	Otite moyenne au cours de maladies bactériennes classées ailleurs	H90.6	Surdité bilatérale mixte de transmission et neurosensorielle
H67.1	Otite moyenne au cours de maladies virales classées ailleurs	H90.7	Surdité unilatérale mixte de transmission et neurosensorielle sans altération de l'audition de l'autre oreille
H67.8	Otite moyenne au cours d'autres maladies classées ailleurs	H90.8	Surdité mixte de transmission et neurosensorielle, sans précision
H68.0	Salpingite de la trompe d'Eustache	H91.0	Perte de l'audition par ototoxicité
H68.1	Obstruction de la trompe d'Eustache	H91.1	Presbycusie
H69.0	Distension de la trompe d'Eustache	H91.2	Surdité brusque idiopathique
H69.8	Autres affections précisées de la trompe d'Eustache	H91.3	Surdi-mutité, non classée ailleurs
H69.9	Affection de la trompe d'Eustache, sans précision	H91.8	Autres pertes précisées de l'audition
H70.0	Mastoïdite aiguë	H91.9	Perte de l'audition, sans précision
H70.1	Mastoïdite chronique	H92.0	Otalgie
H70.2	Apexite [pétrosite]	H92.1	Otorrhée
H70.8	Autres mastoïdites et affections apparentées	H92.2	Otorragie
H70.9	Mastoïdite, sans précision	H93.0	Affections vasculaires et dégénératives de l'oreille
H71	Cholestéatome de l'oreille moyenne	H93.1	Acouphènes
		H93.2	Autres perceptions auditives anormales

H93.3	Affections du nerf auditif [nerf crânien VIII]	J35.3	Hypertrophie des amygdales et des végétations adénoïdes
H93.8	Autres affections précisées de l'oreille	J35.8	Autres maladies chroniques des amygdales et des végétations adénoïdes
H93.9	Affection de l'oreille, sans précision	J35.9	Maladie chronique des amygdales et des végétations adénoïdes, sans précision
H94.0	Névrite acoustique [inflammation du nerf crânien VIII, vestibulocochléaire] au cours de maladies infectieuses et parasitaires classées ailleurs	J36	Abcès périamygdalien
H94.8	Autres affections précisées de l'oreille au cours de maladies classées ailleurs	J37.0	Laryngite chronique
H95.0	Cholestéatome récidivant après mastoïdectomie	J37.1	Laryngo-trachéite chronique
H95.1	Autres affections survenant après mastoïdectomie	J38.00	Paralysie des cordes vocales et du larynx: Non précisée
H95.8	Autres affections de l'oreille et de l'apophyse mastoïde après des actes médicaux	J38.01	Paralysie des cordes vocales et du larynx: Unilatérale, partielle
H95.9	Affection de l'oreille et de l'apophyse mastoïde après des actes médicaux, sans précision	J38.02	Paralysie des cordes vocales et du larynx: Unilatérale, totale
J00	Rhinopharyngite aiguë [rhume banal]	J38.03	Paralysie des cordes vocales et du larynx: Bilatérale, partielle
J01.0	Sinusite maxillaire aiguë	J38.1	Polype des cordes vocales et du larynx
J01.1	Sinusite frontale aiguë	J38.2	Nodules des cordes vocales
J01.2	Sinusite ethmoïdale aiguë	J38.3	Autres maladies des cordes vocales
J01.3	Sinusite sphénoïdale aiguë	J38.4	Œdème du larynx
J01.4	Pansinusite aiguë	J38.5	Spasme laryngé
J01.8	Autres sinusites aiguës	J38.6	Sténose du larynx
J01.9	Sinusite aiguë, sans précision	J38.7	Autres maladies du larynx
J02.0	Pharyngite à streptocoques	J39.0	Abcès parapharyngé et rétropharyngé
J02.8	Pharyngite aiguë due à d'autres micro-organismes précisés	J39.1	Autres abcès du pharynx
J02.9	Pharyngite aiguë, sans précision	J39.2	Autres maladies du pharynx
J03.0	Amygdalite à streptocoques	J39.3	Réaction d'hypersensibilité des voies respiratoires supérieures, localisation non précisée
J03.8	Amygdalite aiguë due à d'autres micro-organismes précisés	J39.80	Sténose trachéale acquise
J03.9	Amygdalite aiguë, sans précision	J39.88	Autres maladies précisées des voies respiratoires supérieures
J04.0	Laryngite aiguë	J39.9	Maladie des voies respiratoires supérieures, sans précision
J04.2	Laryngo-trachéite aiguë	K00.0	Anodontie
J05.0	Laryngite obstructive aiguë [croup]	K00.1	Dents surnuméraires
J05.1	Épiglottite aiguë	K00.2	Anomalies de volume et de forme des dents
J06.0	Laryngo-pharyngite aiguë	K00.3	Dents tachetées
J06.8	Autres infections aiguës des voies respiratoires supérieures, à localisations multiples	K00.4	Troubles de la formation des dents
J06.9	Infection des voies respiratoires supérieures, sans précision	K00.5	Anomalies héréditaires de la structure dentaire, non classées ailleurs
J10.1	Grippe avec d'autres manifestations respiratoires, virus d'influenza saisonnière identifié	K00.6	Troubles de l'éruption dentaire
J11.1	Grippe avec d'autres manifestations respiratoires, virus non identifié	K00.7	Syndrome d'éruption dentaire
J30.0	Rhinopathie vasomotrice	K00.8	Autres troubles de l'odontogénèse
J30.1	Rhinopathie allergique due au pollen	K00.9	Troubles de l'odontogénèse, sans précision
J30.2	Autres rhinopathies allergiques saisonnières	K01.0	Dents incluses
J30.3	Autres rhinopathie allergiques	K01.1	Dents enclavées
J30.4	Rhinopathie allergique, sans précision	K02.0	Carie limitée à l'émail
J31.0	Rhinite chronique	K02.1	Carie de la dentine
J31.1	Rhinopharyngite chronique	K02.2	Carie du ciment
J31.2	Pharyngite chronique	K02.3	Carie dentaire stabilisée
J32.0	Sinusite maxillaire chronique	K02.4	Odontoclasie
J32.1	Sinusite frontale chronique	K02.5	Carie avec exposition de la pulpe
J32.2	Sinusite ethmoïdale chronique	K02.8	Autres caries dentaires
J32.3	Sinusite sphénoïdale chronique	K02.9	Carie dentaire, sans précision
J32.4	Pansinusite chronique	K03.0	Attrition excessive des dents
J32.8	Autres sinusites chroniques	K03.1	Abrasion des dents
J32.9	Sinusite chronique, sans précision	K03.2	Érosion des dents
J33.0	Polype des fosses nasales	K03.3	Résorption pathologique des dents
J33.1	Polypose rhino-sinusienne déformante	K03.4	Hypercémentose
J33.8	Autres polypes des sinus	K03.5	Ankylose dentaire
J33.9	Polype nasal, sans précision	K03.6	Dépôts [accrétions] sur les dents
J34.0	Abcès, furoncle et anthrax du nez	K03.7	Modification de la teinte des tissus dentaires durs après l'éruption
J34.1	Kyste et mucocèle du nez et des sinus du nez	K03.8	Autres maladies précisées des tissus dentaires durs
J34.2	Déviations de la cloison nasale	K03.9	Maladie des tissus dentaires durs, sans précision
J34.3	Hypertrophie des cornets du nez	K04.0	Pulpite
J34.8	Autres maladies précisées du nez et des sinus du nez	K04.1	Nécrose pulpaire
J35.0	Amygdalite chronique	K04.2	Dégénérescence pulpaire
J35.1	Hypertrophie des amygdales	K04.3	Formation anormale de tissus dentaires durs dans la pulpe
J35.2	Hypertrophie des végétations adénoïdes		

K04.4	Périodontite apicale aiguë d'origine pulpaire	K12.0	Apthes buccaux récidivants
K04.5	Périodontite apicale chronique	K12.1	Autres formes de stomatite
K04.6	Abcès périapical avec fistule	K12.20	Phlegmon de la bouche (plancher)
K04.7	Abcès périapical sans fistule	K12.21	Abcès sousmandibulaire sans indication d'extension médiastinale, parapharyngée ou cervicale
K04.8	Kyste radriculaire		Abcès sousmandibulaire avec indication d'extension médiastinale, parapharyngée ou cervicale
K04.9	Maladies de la pulpe et des tissus périapicaux, autres et sans précision	K12.22	Abcès de la joue
K05.0	Gingivite aiguë	K12.23	Autres phlegmon ou abcès buccal
K05.1	Gingivite chronique	K12.28	Phlegmon et abcès de la bouche, sans autre précision
K05.2	Périodontite aiguë	K12.29	Mucosite orale (ulcéreuse)
K05.3	Périodontite chronique		Maladies des lèvres
K05.4	Parodontose	K12.3	Morsure de la joue et de la lèvre
K05.5	Autres maladies périodontales	K13.0	Leucoplasie et autres anomalies de l'épithélium buccal, y compris la langue
K05.6	Maladie périodontale, sans précision	K13.1	Tricholeucoplasie
K06.0	Rétraction gingivale	K13.2	Granulome et lésions pseudo-granulomateuses de la muqueuse buccale
K06.1	Hyperplasie gingivale		Fibrose sous-muqueuse de la bouche
K06.2	Lésions gingivales et de la crête alvéolaire édentée, associées à un traumatisme	K13.3	Hyperplasie inflammatoire de la muqueuse buccale
K06.8	Autres affections précisées de la gencive et de la crête alvéolaire édentée	K13.4	Lésions de la muqueuse buccale, autres et sans précision
K06.9	Affection de la gencive et de la crête alvéolaire édentée, sans précision	K13.5	Glossite
K07.0	Anomalies importantes de dimension des mâchoires	K13.6	Langue géographique
K07.1	Anomalies de rapport entre les mâchoires et la base du crâne	K13.7	Glossite losangique médiane
K07.2	Anomalies de rapport entre les arcades dentaires	K14.0	Hypertrophie des papilles linguales
K07.3	Malposition des dents	K14.1	Atrophie des papilles de la langue
K07.4	Malocclusion, sans précision	K14.2	Langue plicaturée
K07.5	Anomalies dento-faciales fonctionnelles	K14.3	Glossodynie
K07.6	Lésions de l'articulation temporo-mandibulaire	K14.4	Autres maladies de la langue
K07.7	Autres anomalies dento-faciales	K14.5	Maladie de la langue, sans précision
K07.8	Anomalie dento-faciale, sans précision	K14.6	Déformation acquise du nez
K07.9	Exfoliation dentaire due à des causes générales	K14.8	Oreille "en chou-fleur"
K08.0	Perte de dents consécutive à accident, extraction ou affection périodontale localisée	K14.9	Absence congénitale du pavillon de l'oreille
K08.1	Atrésie de la crête alvéolaire édentée	M95.0	Absence, atrésie et rétrécissement congénitaux du conduit auditif (externe)
K08.2	Racine dentaire laissée en place	M95.1	Absence de trompe d'Eustache
K08.81	Fracture pathologique de dent	Q16.0	Malformation congénitale des osselets
K08.88	Autres affections précisées des dents et de l'appareil alvéolaire	Q16.1	Autres malformations congénitales de l'oreille moyenne
K08.9	Affection des dents et du parodonte, sans précision	Q16.2	Malformation congénitale de l'oreille interne
K09.0	Kystes dentaires liés au développement (odontogènes)	Q16.3	Malformation congénitale de l'oreille avec atteinte de l'audition, sans précision
K09.1	Kystes de la région buccale non liés au développement dentaire	Q16.4	Pavillon surnuméraire
K09.2	Autres kystes de la mâchoire	Q16.5	Macrotie
K09.8	Autres kystes de la région buccale, non classés ailleurs	Q16.6	Microtie
K09.9	Kyste de la région buccale, sans précision	Q16.7	Autres déformations de l'oreille
K10.0	Maladies liées au développement des mâchoires	Q16.8	Anomalie de position de l'oreille
K10.1	Granulome à cellules géantes, central	Q17.0	Oreilles proéminentes
K10.20	Abcès maxillaire sans indication d'extension rétromaxillaire ou dans la fosse canine	Q17.1	Autres malformations congénitales précisées de l'oreille
K10.21	Abcès maxillaire avec indication d'extension rétromaxillaire ou dans la fosse canine	Q17.2	Malformation congénitale de l'oreille, sans précision
K10.28	Autres états inflammatoires précisés de la mâchoire	Q17.3	Fissure, fistule et kyste d'origine branchiale
K10.29	État inflammatoire de la mâchoire, sans autre précision	Q17.4	Fistule et kyste préauriculaires
K10.3	Alvéolite des mâchoires	Q17.5	Autres malformations d'origine branchiale
K10.8	Autres maladies précisées des mâchoires	Q17.8	Macrostomie
K10.9	Maladie des mâchoires, sans précision	Q17.9	Microstomie
K11.0	Atrophie des glandes salivaires	Q18.0	Macrocheilie
K11.1	Hypertrophie des glandes salivaires	Q18.1	Microcheilie
K11.2	Sialoadénite	Q18.2	Autres malformations congénitales précisées de la face et du cou
K11.3	Abcès des glandes salivaires	Q18.4	Atrésie des choanes
K11.4	Fistule des glandes salivaires	Q18.5	Agénésie et hypoplasie du nez
K11.5	Sialolithiase	Q18.6	Fissure, échancre et fente nasales
K11.6	Mucocèle des glandes salivaires	Q18.7	Perforation congénitale de la cloison nasale
K11.7	Troubles de la sécrétion salivaire	Q18.8	Autres malformations congénitales du nez
K11.8	Autres maladies des glandes salivaires	Q30.0	Malformation congénitale du nez, sans précision
K11.9	Maladie des glandes salivaires, sans précision	Q30.1	Ptérygion du larynx
		Q30.2	Sténose sous-glottique congénitale
		Q30.3	Hypoplasie du larynx
		Q30.8	
		Q30.9	
		Q31.0	
		Q31.1	
		Q31.2	

Q31.3	Laryngocèle	S01.33	Plaie ouverte de l'oreille et de l'appareil auditif: Tragus
Q31.5	Laryngomalacie congénitale		
Q31.8	Autres malformations congénitales du larynx	S01.34	Plaie ouverte de l'oreille et de l'appareil auditif: Canal auditif externe
Q31.9	Malformation congénitale du larynx, sans précision		
Q32.0	Trachéomalacie congénitale	S01.35	Plaie ouverte de l'oreille et de l'appareil auditif: Canal auditif
Q32.1	Autres malformations congénitales de la trachée		
Q32.2	Bronchomalacie congénitale	S01.36	Plaie ouverte de l'oreille et de l'appareil auditif: Osselets
Q32.3	Sténose bronchique congénitale		
Q32.4	Autres malformations congénitales des bronches	S01.37	Plaie ouverte de l'oreille et de l'appareil auditif: Tympan
Q35.1	Fente de la voûte du palais		
Q35.3	Fente du voile du palais	S01.38	Plaie ouverte de l'oreille et de l'appareil auditif: Oreille interne
Q35.5	Fente de la voûte et du voile du palais		
Q35.7	Fente de la luette	S01.39	Plaie ouverte de l'oreille et de l'appareil auditif: Autres parties et parties multiples de l'oreille et de l'appareil auditif
Q35.9	Fente du palais, sans précision		
Q36.0	Fente labiale bilatérale		
Q36.1	Fente labiale médiane	S01.42	Plaie ouverte de la joue et de la région temporo-maxillaire: Région maxillaire supérieure
Q36.9	Fente labiale unilatérale		
Q37.0	Fente de la voûte du palais avec fente labiale bilatérale	S01.43	Plaie ouverte de la joue et de la région temporo-maxillaire: Région maxillaire inférieure
Q37.1	Fente de la voûte du palais avec fente labiale unilatérale	S01.50	Plaie ouverte de la lèvre et de la cavité buccale: Bouche, partie non précisée
Q37.2	Fente du voile du palais avec fente labiale bilatérale	S01.51	Plaie ouverte de la lèvre et de la cavité buccale: Lèvre
Q37.3	Fente du voile du palais avec fente labiale unilatérale		
Q37.4	Fente de la voûte et du voile du palais avec fente labiale bilatérale	S01.52	Plaie ouverte de la lèvre et de la cavité buccale: Muqueuse de la joue
Q37.5	Fente de la voûte et du voile du palais avec fente labiale unilatérale	S01.53	Plaie ouverte de la lèvre et de la cavité buccale: Gencive (processus alvéolaire)
Q37.8	Fente palatine, sans précision, avec fente labiale bilatérale	S01.54	Plaie ouverte de la lèvre et de la cavité buccale: Langue et plancher de la bouche
Q37.9	Fente palatine, sans précision, avec fente labiale unilatérale	S01.55	Plaie ouverte de la lèvre et de la cavité buccale: Palais
Q38.0	Malformations congénitales des lèvres, non classées ailleurs	S01.59	Plaie ouverte de la lèvre et de la cavité buccale: Autres parties et parties multiples des lèvres et de la cavité buccale
Q38.1	Ankyloglossie		
Q38.2	Macroglossie (congénitale)	S02.2	Fracture des os du nez
Q38.3	Autres malformations congénitales de la langue	S02.4	Fracture des os maxillaires et maxillaires
Q38.4	Malformations congénitales des glandes et des canaux salivaires	S02.5	Fracture dentaire
Q38.5	Malformations congénitales du palais, non classées ailleurs	S02.60	Fracture du maxillaire inférieur: Partie non précisée
Q38.6	Autres malformations congénitales de la bouche	S02.61	Fracture du maxillaire inférieur: Apophyse condylienne
Q38.7	Poche pharyngée	S02.62	Fracture du maxillaire inférieur: Sub-condylienne
Q38.8	Autres malformations congénitales du pharynx	S02.63	Fracture du maxillaire inférieur: Apophyse coronoïde
Q67.0	Asymétrie faciale	S02.64	Fracture du maxillaire inférieur: Branche maxillaire, SAI
Q67.1	Anomalie morphologique faciale par compression	S02.65	Fracture du maxillaire inférieur: Angle maxillaire
Q67.2	Dolichocéphalie	S02.66	Fracture du maxillaire inférieur: Symphyse maxillaire
Q67.3	Plagiocéphalie	S02.67	Fracture du maxillaire inférieur: Partie alvéolaire
Q67.4	Autres anomalies morphologiques congénitales du crâne, de la face et de la mâchoire	S02.68	Fracture du maxillaire inférieur: Maxillaire, autre partie ou partie non précisée
R04.0	Epistaxis	S02.69	Fracture du maxillaire inférieur: Parties multiples
R04.1	Hémorragie de la gorge	S03.0	Luxation de la mâchoire
R06.5	Respiration par la bouche	S03.2	Luxation dentaire
R06.7	Eternuement	S03.4	Entorse et foulure de la mâchoire
R07.0	Douleur de la gorge	S04.6	Lésion traumatique du nerf auditif
R19.6	Haleine fétide	S08.1	Amputation traumatique de l'oreille
R42	Étourdissements et éblouissements	S09.2	Rupture traumatique du tympan
R49.0	Dysphonie	S11.01	Trachée thoracique: Larynx
R49.1	Aphonie	S11.21	Plaie ouverte avec atteinte du pharynx et de l'œsophage cervical: Pharynx
R49.2	Hypernasalité et hyponasalité		
R49.8	Troubles de la voix, autres et non précisés	S11.22	Plaie ouverte avec atteinte du pharynx et de l'œsophage cervical: Œsophage cervical
R68.2	Sécheresse de la bouche, sans précision		
S01.20	Plaie ouverte du nez: Partie non précisée	S12.8	Fracture d'autres parties du cou
S01.21	Plaie ouverte du nez: Peau externe du nez	T16	Corps étranger dans l'oreille
S01.22	Plaie ouverte du nez: Orifice nasal	T17.0	Corps étranger dans un sinus nasal
S01.23	Plaie ouverte du nez: Septum nasal	T17.1	Corps étranger dans une narine
S01.29	Plaie ouverte du nez: Autres parties ou parties multiples du nez	T17.2	Corps étranger dans le pharynx
S01.30	Plaie ouverte de l'oreille et de l'appareil auditif: Partie non précisée	T17.3	Corps étranger dans le larynx
S01.31	Plaie ouverte de l'oreille et de l'appareil auditif: Pavillon de l'oreille	T18.0	Corps étranger dans la bouche
		T28.0	Brûlure de la bouche et du pharynx
		T28.5	Corrosion de la bouche et du pharynx
		T70.0	Barotraumatisme de l'oreille

T70.1 Barotraumatisme des sinus

T75.3 Cinétose

Procédure MDC03-1

20.96 Autre implantation ou remplacement de prothèse
cochléaire, SAP

20.98 Implantation ou remplacement de prothèse
cochléaire, aux canaux multiples

20.97 Implantation ou remplacement de prothèse
cochléaire, à un seul canal

ADRG D01**Implant cochléaire ou implantation d'une endoprothèse de l'articulation temporo-mandibulaire**

Procédure dans le tableau D01-1 ou procédure dans le tableau D01-2

DRG D01A**Implant cochléaire, bilatéral**

Au moins deux procédures dans le tableau D01-1 ou procédure bilatérale dans le tableau D01-1

DRG D01B**Implant cochléaire ou implantation d'une endoprothèse de l'articulation temporo-mandibulaire****Procédure D01-1**

20.96 ↔	Autre implantation ou remplacement de prothèse cochléaire, SAP	20.98 ↔	Implantation ou remplacement de prothèse cochléaire, aux canaux multiples
20.97 ↔	Implantation ou remplacement de prothèse cochléaire, à un seul canal		

Procédure D01-2

76.5X.60 ↔	Implantation d'endoprothèse dans l'articulation temporo-mandibulaire	76.5X.71 ↔	Implantation d'une endoprothèse totale d'articulation temporo-mandibulaire avec des composants CAD-CAM [CAO/FAO]
76.5X.61 ↔	Remplacement d'endoprothèse dans l'articulation temporo-mandibulaire		
76.5X.70 ↔	Implantation d'une endoprothèse totale d'articulation temporo-mandibulaire avec des composants préfabriqués		

ADRG D02**Résections complexes avec reconstructions au niveau de la tête et de la gorge et intervention combinée avec CC extrêmement sévères ou procédure de complication ou procédure opératoire complexe en plusieurs temps**

(Procédure dans le tableau D02-1 ou procédure dans le tableau D02-2) et (procédure dans le tableau D02-3 ou procédure dans le tableau D02-4) et (PCCL > 3 ou Procédures de complications) ou (procédure dans le tableau D02-5 et procédure bilatérale dans le tableau D02-3) ou Procédures opératoires complexes en plusieurs temps

DRG D02A**Résections complexes avec reconstructions au niveau de la tête et de la gorge et intervention combinée avec CC extrêmement sévères ou procédure de complication ou procédure opératoire complexe en plusieurs temps, avec traitement complexe de soins intensifs/traitement complexe en unité de soins intermédiaires > 196/184 points**

Au moins une procédure dans le tableau D02-6

DRG D02B**Résections complexes avec reconstructions au niveau de la tête et de la gorge et intervention combinée avec CC extrêmement sévères ou procédure de complication ou procédure opératoire complexe en plusieurs temps****Procédure D02-1**

02.05.10 ↔	Insertion d'un implant CAD au niveau des os de la boîte crânienne sans participation des os de la face, défaut simple	02.06.10 ↔	Cranioplastie fronto-orbitaire pour transposition
02.05.11 ↔	Insertion d'un implant CAD au niveau des os de la boîte crânienne sans participation des os de la face, défaut important ou complexe	02.06.30 ↔	Reconstruction de la boîte crânienne et des os faciaux avec un implant simple (ciment osseux, matériau alloplastique)
02.05.20 ↔	Insertion d'un implant CAD au niveau des os de la boîte crânienne avec participation orbitaire, temporale ou frontale, jusqu'à 2 régions	25.2X.00 ↔	Glossectomie partielle, SAP
02.05.30 ↔	Insertion d'un implant CAD au niveau des os de la boîte crânienne avec participation de plusieurs régions de la face, 3 régions et plus	25.2X.09 ↔	Glossectomie partielle, autre
		25.2X.10 ↔	Glossectomie partielle, par voie transorale, SAP
		25.2X.11 ↔	Glossectomie partielle, par voie transorale, sans reconstruction
		25.2X.12 ↔	Glossectomie partielle, par voie transorale, reconstruction avec lambeau muqueux local

25.2X.13 ↔	Glossectomie partielle, par voie transorale, reconstruction avec lambeau myocutané	25.3X.22 ↔	Glossectomie totale, par voie transmandibulaire, reconstruction avec lambeau muqueux local
25.2X.14 ↔	Glossectomie partielle, par voie transorale, reconstruction avec greffon libre microvascularisé et anastomosé	25.3X.23 ↔	Glossectomie totale, par voie transmandibulaire, reconstruction avec lambeau myocutané
25.2X.19 ↔	Glossectomie partielle, par voie transorale, autre reconstruction	25.3X.24 ↔	Glossectomie totale, par voie transmandibulaire, reconstruction avec greffon libre microvascularisé et anastomosé
25.2X.20 ↔	Glossectomie partielle, par voie transmandibulaire, SAP	25.3X.29 ↔	Glossectomie totale, par voie transmandibulaire, autre reconstruction
25.2X.21 ↔	Glossectomie partielle, par voie transmandibulaire, sans reconstruction	25.3X.30 ↔	Pelviglossectomie totale, par voie transorale, SAP
25.2X.22 ↔	Glossectomie partielle, par voie transmandibulaire, reconstruction avec lambeau muqueux local	25.3X.31 ↔	Pelviglossectomie totale, par voie transorale, sans reconstruction
25.2X.23 ↔	Glossectomie partielle, par voie transmandibulaire, reconstruction avec lambeau myocutané	25.3X.32 ↔	Pelviglossectomie totale, par voie transorale, reconstruction avec lambeau muqueux local
25.2X.24 ↔	Glossectomie partielle, par voie transmandibulaire, reconstruction avec greffon libre microvascularisé et anastomosé	25.3X.33 ↔	Pelviglossectomie totale, par voie transorale, reconstruction avec lambeau myocutané
25.2X.29 ↔	Glossectomie partielle, par voie transmandibulaire, autre reconstruction	25.3X.34 ↔	Pelviglossectomie totale, par voie transorale, reconstruction avec greffon libre microvascularisé et anastomosé
25.2X.30 ↔	Pelviglossectomie, par voie transorale, SAP	25.3X.39 ↔	Pelviglossectomie totale, par voie transorale, autre reconstruction
25.2X.31 ↔	Pelviglossectomie, par voie transorale, sans reconstruction	25.3X.40 ↔	Pelviglossectomie totale, par voie transmandibulaire, SAP
25.2X.32 ↔	Pelviglossectomie, par voie transorale, reconstruction avec lambeau muqueux local	25.3X.41 ↔	Pelviglossectomie totale, par voie transmandibulaire, sans reconstruction
25.2X.33 ↔	Pelviglossectomie, par voie transorale, reconstruction avec lambeau myocutané	25.3X.42 ↔	Pelviglossectomie totale, par voie transmandibulaire, reconstruction avec lambeau muqueux local
25.2X.34 ↔	Pelviglossectomie, par voie transorale, reconstruction avec greffon libre microvascularisé et anastomosé	25.3X.43 ↔	Pelviglossectomie totale, par voie mandibulaire, reconstruction avec lambeau myocutané
25.2X.39 ↔	Pelviglossectomie, par voie transorale, autre reconstruction	25.3X.44 ↔	Pelviglossectomie totale, par voie transmandibulaire, reconstruction avec greffon libre microvascularisé et anastomosé
25.2X.40 ↔	Pelviglossectomie, par voie transmandibulaire, SAP	25.3X.49 ↔	Pelviglossectomie totale, par voie transmandibulaire, autre reconstruction
25.2X.41 ↔	Pelviglossectomie, par voie transmandibulaire, sans reconstruction	25.3X.50 ↔	Pelviglossomandibulectomie totale, SAP
25.2X.42 ↔	Pelviglossectomie, par voie transmandibulaire, reconstruction avec lambeau muqueux local	25.3X.51 ↔	Pelviglossomandibulectomie totale, sans reconstruction
25.2X.43 ↔	Pelviglossectomie, par voie transmandibulaire, reconstruction avec lambeau myocutané	25.3X.52 ↔	Pelviglossomandibulectomie totale, reconstruction avec lambeau muqueux local
25.2X.44 ↔	Pelviglossectomie, par voie transmandibulaire, reconstruction avec greffon libre microvascularisé et anastomosé	25.3X.53 ↔	Pelviglossomandibulectomie totale, reconstruction avec lambeau myocutané
25.2X.49 ↔	Pelviglossectomie, par voie transmandibulaire, autre reconstruction	25.3X.54 ↔	Pelviglossomandibulectomie totale, reconstruction avec greffon libre microvascularisé et anastomosé
25.2X.50 ↔	Pelviglossomandibulectomie, SAP	25.3X.59 ↔	Pelviglossomandibulectomie totale, avec autre reconstruction
25.2X.51 ↔	Pelviglossomandibulectomie, sans reconstruction	25.4X.00 ↔	Glossectomie radicale, SAP
25.2X.52 ↔	Pelviglossomandibulectomie, reconstruction avec lambeau muqueux local	25.4X.10 ↔	Glossectomie radicale, par voie transorale, SAP
25.2X.53 ↔	Pelviglossomandibulectomie, reconstruction avec lambeau myocutané	25.4X.11 ↔	Glossectomie radicale, par voie transorale, sans reconstruction
25.2X.54 ↔	Pelviglossomandibulectomie, reconstruction avec greffon libre microvascularisé et anastomosé	25.4X.12 ↔	Glossectomie radicale, par voie transorale, reconstruction avec lambeau muqueux local
25.2X.59 ↔	Pelviglossomandibulectomie, avec autre reconstruction	25.4X.13 ↔	Glossectomie radicale, par voie transorale, reconstruction avec lambeau myocutané
25.3X.00 ↔	Glossectomie totale, SAP	25.4X.14 ↔	Glossectomie radicale, par voie transorale, reconstruction avec greffon libre microvascularisé et anastomosé
25.3X.09 ↔	Glossectomie totale, autre	25.4X.19 ↔	Glossectomie radicale, par voie transorale, autre reconstruction
25.3X.10 ↔	Glossectomie totale, par voie transorale, SAP	25.4X.20 ↔	Glossectomie radicale, par voie transmandibulaire, SAP
25.3X.11 ↔	Glossectomie totale, par voie transorale, sans reconstruction	25.4X.21 ↔	Glossectomie radicale, par voie transmandibulaire, sans reconstruction
25.3X.12 ↔	Glossectomie totale, par voie transorale, reconstruction avec lambeau muqueux local	25.4X.22 ↔	Glossectomie radicale, par voie transmandibulaire, reconstruction avec lambeau muqueux local
25.3X.13 ↔	Glossectomie totale, par voie transorale, reconstruction avec lambeau myocutané	25.4X.23 ↔	Glossectomie radicale, par voie transmandibulaire, reconstruction avec lambeau myocutané
25.3X.14 ↔	Glossectomie totale, par voie transorale, reconstruction avec greffon libre microvascularisé et anastomosé	25.4X.24 ↔	Glossectomie radicale, par voie transmandibulaire, reconstruction avec greffon libre microvascularisé et anastomosé
25.3X.19 ↔	Glossectomie totale, par voie transorale, autre reconstruction	25.4X.29 ↔	Glossectomie radicale, par voie transmandibulaire, autre reconstruction
25.3X.20 ↔	Glossectomie totale, par voie transmandibulaire, SAP		
25.3X.21 ↔	Glossectomie totale, par voie transmandibulaire, sans reconstruction		

25.4X.30 ↔	Pelviglossectomie radicale, par voie transorale, SAP	25.4X.54 ↔	Pelviglossomandibulectomie radicale, reconstruction avec greffon libre microvascularisé et anastomosé
25.4X.31 ↔	Pelviglossectomie radicale, par voie transorale, sans reconstruction	25.4X.59 ↔	Pelviglossomandibulectomie radicale, avec autre reconstruction
25.4X.32 ↔	Pelviglossectomie radicale, par voie transorale, reconstruction avec lambeau muqueux local	25.4X.99 ↔	Glossectomie radicale, autre
25.4X.33 ↔	Pelviglossectomie radicale, par voie transorale, reconstruction avec lambeau myocutané	76.41.00 ↔	Mandibulectomie totale avec reconstruction simultanée, SAP
25.4X.34 ↔	Pelviglossectomie radicale, par voie transorale, reconstruction avec greffon libre microvascularisé et anastomosé	76.41.99 ↔	Mandibulectomie totale avec reconstruction simultanée, autre
25.4X.39 ↔	Pelviglossectomie radicale, par voie transorale, autre reconstruction	76.43.11 ↔	Insertion d'implant CAD pour réparer un défaut mandibulaire simple
25.4X.40 ↔	Pelviglossectomie radicale, par voie transmandibulaire, SAP	76.43.12 ↔	Insertion d'implant CAD pour réparer un défaut mandibulaire important ou complexe
25.4X.41 ↔	Pelviglossectomie radicale, par voie transmandibulaire, sans reconstruction	76.44.10 ↔	Ostectomie totale d'autre os de la face, reconstruction avec transplant microvascularisé et anastomosé
25.4X.42 ↔	Pelviglossectomie radicale, par voie transmandibulaire, reconstruction avec lambeau muqueux local	76.44.11 ↔	Ostectomie totale d'autre os de la face, reconstruction avec transplant non vascularisé
25.4X.43 ↔	Pelviglossectomie radicale, par voie transmandibulaire, reconstruction avec lambeau myocutané	76.44.19 ↔	Ostectomie totale d'autre os de la face, avec autre reconstruction
25.4X.44 ↔	Pelviglossectomie radicale, par voie transmandibulaire, reconstruction avec greffon libre microvascularisé et anastomosé	76.44.99 ↔	Ostectomie totale d'autre os de la face avec reconstruction simultanée, autre
25.4X.49 ↔	Pelviglossectomie radicale, par voie transmandibulaire, autre reconstruction	76.46.10 ↔	Autre reconstruction d'autre os de la face avec transplant microvascularisé et anastomosé
25.4X.50 ↔	Pelviglossomandibulectomie radicale, SAP	76.92.20 ↔	Insertion d'un implant CAD au niveau des os de la face, sans participation de la boîte crânienne, jusqu'à 2 régions
25.4X.51 ↔	Pelviglossomandibulectomie radicale, sans reconstruction	76.92.21 ↔	Insertion d'un implant CAD au niveau des os de la face, sans participation de la boîte crânienne, 3 régions et plus
25.4X.52 ↔	Pelviglossomandibulectomie radicale, reconstruction avec lambeau muqueux local	76.92.30 ↔	Insertion d'implant CAD pour réparer un défaut maxillaire simple
25.4X.53 ↔	Pelviglossomandibulectomie radicale, reconstruction avec lambeau myocutané	76.92.31 ↔	Insertion d'implant CAD pour réparer un défaut maxillaire important ou complexe

Procédure D02-2

16.98.11 ↔	Réparation de paroi orbitaire par lambeau microvasculaire	25.3X.54 ↔	Pelviglossomandibulectomie totale, reconstruction avec greffon libre microvascularisé et anastomosé
18.71.14 ↔	Reconstruction du pavillon de l'oreille, partielle, avec lambeau microvasculaire	25.4X.14 ↔	Glossectomie radicale, par voie transorale, reconstruction avec greffon libre microvascularisé et anastomosé
18.71.24 ↔	Reconstruction du pavillon de l'oreille, totale, avec lambeau microvasculaire	25.4X.24 ↔	Glossectomie radicale, par voie transmandibulaire, reconstruction avec greffon libre microvascularisé et anastomosé
25.2X.14 ↔	Glossectomie partielle, par voie transorale, reconstruction avec greffon libre microvascularisé et anastomosé	25.4X.34 ↔	Pelviglossectomie radicale, par voie transorale, reconstruction avec greffon libre microvascularisé et anastomosé
25.2X.24 ↔	Glossectomie partielle, par voie transmandibulaire, reconstruction avec greffon libre microvascularisé et anastomosé	25.4X.44 ↔	Pelviglossectomie radicale, par voie transmandibulaire, reconstruction avec greffon libre microvascularisé et anastomosé
25.2X.34 ↔	Pelviglossectomie, par voie transorale, reconstruction avec greffon libre microvascularisé et anastomosé	25.4X.54 ↔	Pelviglossomandibulectomie radicale, reconstruction avec greffon libre microvascularisé et anastomosé
25.2X.44 ↔	Pelviglossectomie, par voie transmandibulaire, reconstruction avec greffon libre microvascularisé et anastomosé	27.57.10 ↔	Attachement de greffon libre microvascularisé et anastomosé à la lèvre et à la bouche
25.2X.54 ↔	Pelviglossomandibulectomie, reconstruction avec greffon libre microvascularisé et anastomosé	27.59.40 ↔	Autre réparation plastique de la lèvre et de la bouche avec attachement de greffon libre microvascularisé et anastomosé
25.3X.14 ↔	Glossectomie totale, par voie transorale, reconstruction avec greffon libre microvascularisé et anastomosé	29.33.12 ↔	Pharyngectomie partielle, reconstruction avec greffon libre microvascularisé et anastomosé
25.3X.24 ↔	Glossectomie totale, par voie transmandibulaire, reconstruction avec greffon libre microvascularisé et anastomosé	29.33.21 ↔	Pharyngectomie totale, reconstruction avec greffon libre microvascularisé et anastomosé, greffon intestinal libre ou anastomose oeso-gastrique
25.3X.34 ↔	Pelviglossectomie totale, par voie transorale, reconstruction avec greffon libre microvascularisé et anastomosé	29.4X.12 ↔	Réparation plastique du pharynx, avec greffon microvascularisé et anastomosé, greffon intestinal ou anastomose oeso-gastrique
25.3X.44 ↔	Pelviglossectomie totale, par voie transmandibulaire, reconstruction avec greffon libre microvascularisé et anastomosé	30.3X.15 ↔	Laryngectomie complète, reconstruction avec greffon libre microvascularisé et anastomosé

30.4X.15 ↔	Laryngectomie radicale avec pharyngectomie, reconstruction avec greffon libre microvascularisé et anastomosé	83.43.12 ↔	Prélèvement d'autre lambeau microvascularisé et anastomosé de muscle ou de fascia pour greffe
30.4X.25 ↔	Laryngectomie radicale avec pharyngectomie et résection thyroïdienne, reconstruction avec greffon libre microvascularisé et anastomosé	83.82.40 ↔	Grefe d'autre lambeau microvascularisé et anastomosé de muscle ou de fascia, tête et cou
76.31.20 ↔	Mandibulectomie partielle et reconstruction avec transplant microvascularisé et anastomosé	83.82.41 ↔	Grefe d'autre lambeau microvascularisé et anastomosé de muscle ou de fascia, épaule et aisselle
76.39.10 ↔	Ostectomie partielle d'autre os de la face, reconstruction avec transplant microvascularisé et anastomosé	83.82.42 ↔	Grefe d'autre lambeau microvascularisé et anastomosé de muscle ou de fascia, bras et coude
76.41.10 ↔	Mandibulectomie totale et reconstruction simultanée, reconstruction avec transplant microvascularisé et anastomosé	83.82.43 ↔	Grefe d'autre lambeau microvascularisé et anastomosé de muscle ou de fascia, avant-bras
76.43.10 ↔	Autre reconstruction de la mandibule avec transplant microvascularisé et anastomosé	83.82.44 ↔	Grefe d'autre lambeau microvascularisé et anastomosé de muscle ou de fascia, paroi thoracique, abdomen et dos
76.44.10 ↔	Ostectomie totale d'autre os de la face, reconstruction avec transplant microvascularisé et anastomosé	83.82.45 ↔	Grefe d'autre lambeau microvascularisé et anastomosé de muscle ou de fascia, région inguino-génitale et fesses
76.46.10 ↔	Autre reconstruction d'autre os de la face avec transplant microvascularisé et anastomosé	83.82.46 ↔	Grefe d'autre lambeau microvascularisé et anastomosé de muscle ou de fascia, membre inférieur
78.01.10 ↔	Grefe osseuse, clavicule et omoplate, fragment à pédicule vascularisé avec anastomoses microvasculaires	83.82.47 ↔	Grefe d'autre lambeau microvascularisé et anastomosé de muscle ou de fascia, autre site
78.02.10 ↔	Grefe osseuse, humérus, fragment à pédicule vascularisé avec anastomoses microvasculaires	85.K3.13 ↔	Lambeau perforateur de l'artère glutéale supérieure (S-GAP)
78.03.10 ↔	Grefe osseuse, radius et cubitus, fragment à pédicule vascularisé avec anastomoses microvasculaires	85.K3.14 ↔	Lambeau perforateur de l'artère glutéale inférieure (I-GAP)
78.04.10 ↔	Grefe osseuse, os du carpe et du métacarpe, fragment à pédicule vascularisé avec anastomoses microvasculaires	85.K4.11 ↔	Mammoplastie par Lambeau perforateur épigastrique inférieur profond (DIEP)
78.05.10 ↔	Grefe osseuse, fémur, fragment à pédicule vascularisé avec anastomoses microvasculaires	85.K4.12 ↔	Lambeau de l'artère épigastrique inférieure superficielle (SIEA)
78.06.10 ↔	Grefe osseuse, rotule, fragment à pédicule vascularisé avec anastomoses microvasculaires	86.7D.11 ↔	Plastie à lambeau libre microvascularisé et anastomosé, à la tête
78.07.10 ↔	Grefe osseuse, tibia, fragment à pédicule vascularisé avec anastomoses microvasculaires	86.7D.12 ↔	Plastie à lambeau libre microvascularisé et anastomosé, au cou
78.07.20 ↔	Grefe osseuse, péroné, fragment à pédicule vascularisé avec anastomoses microvasculaires	86.7D.13 ↔	Plastie à lambeau libre microvascularisé et anastomosé, à l'épaule et à l'aisselle
78.08.10 ↔	Grefe osseuse, os du tarse et du métatarse, fragment à pédicule vascularisé avec anastomoses microvasculaires	86.7D.14 ↔	Plastie à lambeau libre microvascularisé et anastomosé, au bras et au coude
78.09.10 ↔	Grefe osseuse, phalanges de la main, fragment à pédicule vascularisé avec anastomoses microvasculaires	86.7D.15 ↔	Plastie à lambeau libre microvascularisé et anastomosé, à l'avant-bras
78.09.30 ↔	Grefe osseuse, os du bassin, fragment à pédicule vascularisé avec anastomoses microvasculaires	86.7D.16 ↔	Plastie à lambeau libre microvascularisé et anastomosé, à la main
78.09.40 ↔	Grefe osseuse, phalanges du pied, fragment à pédicule vascularisé avec anastomoses microvasculaires	86.7D.17 ↔	Plastie à lambeau libre microvascularisé et anastomosé, à la paroi thoracique et au dos
78.09.90 ↔	Grefe osseuse, autre site spécifié, sauf os de la face, fragment à pédicule vascularisé avec anastomoses microvasculaires	86.7D.18 ↔	Plastie à lambeau libre microvascularisé et anastomosé, à l'abdomen et à l'aîne
7A.51.12 ↔	Grefe osseuse, colonne vertébrale, fragment à pédicule vascularisé avec anastomoses microvasculaires	86.7D.1A ↔	Plastie à lambeau libre microvascularisé et anastomosé, aux fesses
		86.7D.1B ↔	Plastie à lambeau libre microvascularisé et anastomosé, à la cuisse et au genou
		86.7D.1C ↔	Plastie à lambeau libre microvascularisé et anastomosé, à la jambe
		86.7D.1D ↔	Plastie à lambeau libre microvascularisé et anastomosé, au pied

Procédure D02-3

40.41.00 ↔	Dissection radicale des ganglions lymphatiques cervicaux, SAP	40.41.13 ↔	Dissection sélective (fonctionnelle) des ganglions lymphatiques cervicaux, abord postérolatéral (régions II-V)
40.41.10 ↔	Dissection sélective (fonctionnelle) des ganglions lymphatiques cervicaux, abord supraomohyoïde (régions I-III)	40.41.14 ↔	Dissection sélective (fonctionnelle) des ganglions lymphatiques cervicaux, abord central (région VI)
40.41.11 ↔	Dissection sélective (fonctionnelle) des ganglions lymphatiques cervicaux, abord latéral (régions II-IV)	40.41.20 ↔	Dissection radicale des ganglions lymphatiques cervicaux (incl. modification)
40.41.12 ↔	Dissection sélective (fonctionnelle) des ganglions lymphatiques cervicaux, abord antérolatéral (régions I-IV)	40.41.21 ↔	Dissection radicale étendue des ganglions lymphatiques cervicaux

40.41.99 ↔ Dissection radicale des ganglions lymphatiques cervicaux, autre

Procédure D02-4

31.1 †↔ Trachéostomie temporaire
31.21 †↔ Trachéostomie médiastinale

31.29 †↔ Trachéostomie permanente, autre
31.79.10 †↔ Plastie d'élargissement d'une trachéostomie

Procédure D02-5

25.2X.13 ↔ Glossectomie partielle, par voie transorale, reconstruction avec lambeau myocutané
25.2X.14 ↔ Glossectomie partielle, par voie transorale, reconstruction avec greffon libre microvascularisé et anastomosé
25.2X.23 ↔ Glossectomie partielle, par voie transmandibulaire, reconstruction avec lambeau myocutané
25.2X.24 ↔ Glossectomie partielle, par voie transmandibulaire, reconstruction avec greffon libre microvascularisé et anastomosé
25.2X.33 ↔ Pelviglossectomie, par voie transorale, reconstruction avec lambeau myocutané
25.2X.34 ↔ Pelviglossectomie, par voie transorale, reconstruction avec greffon libre microvascularisé et anastomosé
25.2X.43 ↔ Pelviglossectomie, par voie transmandibulaire, reconstruction avec lambeau myocutané
25.2X.44 ↔ Pelviglossectomie, par voie transmandibulaire, reconstruction avec greffon libre microvascularisé et anastomosé
25.2X.53 ↔ Pelviglossomandibulectomie, reconstruction avec lambeau myocutané
25.2X.54 ↔ Pelviglossomandibulectomie, reconstruction avec greffon libre microvascularisé et anastomosé
25.3X.13 ↔ Glossectomie totale, par voie transorale, reconstruction avec lambeau myocutané
25.3X.14 ↔ Glossectomie totale, par voie transorale, reconstruction avec greffon libre microvascularisé et anastomosé
25.3X.23 ↔ Glossectomie totale, par voie transmandibulaire, reconstruction avec lambeau myocutané
25.3X.24 ↔ Glossectomie totale, par voie transmandibulaire, reconstruction avec greffon libre microvascularisé et anastomosé
25.3X.33 ↔ Pelviglossectomie totale, par voie transorale, reconstruction avec lambeau myocutané
25.3X.34 ↔ Pelviglossectomie totale, par voie transorale, reconstruction avec greffon libre microvascularisé et anastomosé

25.3X.43 ↔ Pelviglossectomie totale, par voie mandibulaire, reconstruction avec lambeau myocutané
25.3X.44 ↔ Pelviglossectomie totale, par voie transmandibulaire, reconstruction avec greffon libre microvascularisé et anastomosé
25.3X.53 ↔ Pelviglossomandibulectomie totale, reconstruction avec lambeau myocutané
25.3X.54 ↔ Pelviglossomandibulectomie totale, reconstruction avec greffon libre microvascularisé et anastomosé
25.4X.13 ↔ Glossectomie radicale, par voie transorale, reconstruction avec lambeau myocutané
25.4X.14 ↔ Glossectomie radicale, par voie transorale, reconstruction avec greffon libre microvascularisé et anastomosé
25.4X.23 ↔ Glossectomie radicale, par voie transmandibulaire, reconstruction avec lambeau myocutané
25.4X.24 ↔ Glossectomie radicale, par voie transmandibulaire, reconstruction avec greffon libre microvascularisé et anastomosé
25.4X.33 ↔ Pelviglossectomie radicale, par voie transorale, reconstruction avec lambeau myocutané
25.4X.34 ↔ Pelviglossectomie radicale, par voie transorale, reconstruction avec greffon libre microvascularisé et anastomosé
25.4X.43 ↔ Pelviglossectomie radicale, par voie transmandibulaire, reconstruction avec lambeau myocutané
25.4X.44 ↔ Pelviglossectomie radicale, par voie transmandibulaire, reconstruction avec greffon libre microvascularisé et anastomosé
25.4X.53 ↔ Pelviglossomandibulectomie radicale, reconstruction avec lambeau myocutané
25.4X.54 ↔ Pelviglossomandibulectomie radicale, reconstruction avec greffon libre microvascularisé et anastomosé
76.44.10 ↔ Ostectomie totale d'autre os de la face, reconstruction avec transplant microvascularisé et anastomosé
76.44.11 ↔ Ostectomie totale d'autre os de la face, reconstruction avec transplant non vascularisé

Procédure D02-6

99.B7.13 †↔ Traitement complexe de médecine intensive, 185 à 360 points de dépense
99.B7.14 †↔ Traitement complexe de médecine intensive, 361 à 552 points de dépense
99.B7.15 †↔ Traitement complexe de médecine intensive, 553 à 828 points de dépense
99.B7.16 †↔ Traitement complexe de médecine intensive, 829 à 1104 points de dépense
99.B7.17 †↔ Traitement complexe de médecine intensive, 1105 à 1380 points de dépense
99.B7.18 †↔ Traitement complexe de médecine intensive, 1381 à 1656 points de dépense
99.B7.1A †↔ Traitement complexe de médecine intensive, 1657 à 1932 points de dépense
99.B7.1B †↔ Traitement complexe de médecine intensive, 1933 à 2208 points de dépense

99.B7.1C †↔ Traitement complexe de médecine intensive, 2209 à 2484 points de dépense
99.B7.1D †↔ Traitement complexe de médecine intensive, 2485 à 2760 points de dépense
99.B7.1E †↔ Traitement complexe de médecine intensive, 2761 à 3220 points de dépense
99.B7.1F †↔ Traitement complexe de médecine intensive, 3221 à 3680 points de dépense
99.B7.1G †↔ Traitement complexe de médecine intensive, 3681 à 4600 points de dépense
99.B7.1H †↔ Traitement complexe de médecine intensive, 4601 à 5520 points de dépense
99.B7.1I †↔ Traitement complexe de médecine intensive, 5521 à 7360 points de dépense
99.B7.1J †↔ Traitement complexe de médecine intensive, 7361 à 9200 points de dépense

99.B7.1K †↔ Traitement complexe de médecine intensive, 9201 à 11040 points de dépense	99.B7.2M †↔ Traitement complexe de médecine intensive chez l'enfant (procédure de base), 11761 à 13720 points de dépense
99.B7.1L †↔ Traitement complexe de médecine intensive, 11041 à 13800 points de dépense	99.B7.2N †↔ Traitement complexe de médecine intensive chez l'enfant (procédure de base), 13721 à 16660 points de dépense
99.B7.1M †↔ Traitement complexe de médecine intensive, 13801 à 16560 points de dépense	99.B7.2O †↔ Traitement complexe de médecine intensive chez l'enfant (procédure de base), 16661 à 19600 points de dépense
99.B7.1N †↔ Traitement complexe de médecine intensive, 16561 à 19320 points de dépense	99.B7.2P †↔ Traitement complexe de médecine intensive chez l'enfant (procédure de base), 19601 points de dépense et plus
99.B7.1O †↔ Traitement complexe de médecine intensive, 19321 points de dépense et plus	99.B8.13 †↔ Traitement complexe en U-IMC chez l'adulte, 185 à 360 points de dépense
99.B7.21 †↔ Traitement complexe de médecine intensive chez l'enfant (procédure de base), 197 à 392 points de dépense	99.B8.14 †↔ Traitement complexe en U-IMC chez l'adulte, 361 à 552 points de dépense
99.B7.22 †↔ Traitement complexe de médecine intensive chez l'enfant (procédure de base), 393 à 588 points de dépense	99.B8.15 †↔ Traitement complexe en U-IMC chez l'adulte, 553 à 828 points de dépense
99.B7.23 †↔ Traitement complexe de médecine intensive chez l'enfant (procédure de base), 589 à 784 points de dépense	99.B8.16 †↔ Traitement complexe en U-IMC chez l'adulte, 829 à 1104 points de dépense
99.B7.24 †↔ Traitement complexe de médecine intensive chez l'enfant (procédure de base), 785 à 980 points de dépense	99.B8.17 †↔ Traitement complexe en U-IMC chez l'adulte, 1105 à 1380 points de dépense
99.B7.25 †↔ Traitement complexe de médecine intensive chez l'enfant (procédure de base), 981 à 1176 points de dépense	99.B8.18 †↔ Traitement complexe en U-IMC chez l'adulte, 1381 à 1656 points de dépense
99.B7.26 †↔ Traitement complexe de médecine intensive chez l'enfant (procédure de base), 1177 à 1470 points de dépense	99.B8.1A †↔ Traitement complexe en U-IMC chez l'adulte, 1657 à 1932 points de dépense
99.B7.27 †↔ Traitement complexe de médecine intensive chez l'enfant (procédure de base), 1471 à 1764 points de dépense	99.B8.1B †↔ Traitement complexe en U-IMC chez l'adulte, 1933 à 2208 points de dépense
99.B7.28 †↔ Traitement complexe de médecine intensive chez l'enfant (procédure de base), 1765 à 2058 points de dépense	99.B8.1C †↔ Traitement complexe en U-IMC chez l'adulte, 2209 à 2484 points de dépense
99.B7.2A †↔ Traitement complexe de médecine intensive chez l'enfant (procédure de base), 2059 à 2352 points de dépense	99.B8.1D †↔ Traitement complexe en U-IMC chez l'adulte, 2485 à 2760 points de dépense
99.B7.2B †↔ Traitement complexe de médecine intensive chez l'enfant (procédure de base), 2353 à 2646 points de dépense	99.B8.1E †↔ Traitement complexe en U-IMC chez l'adulte, 2761 à 3220 points de dépense
99.B7.2C †↔ Traitement complexe de médecine intensive chez l'enfant (procédure de base), 2647 à 2940 points de dépense	99.B8.1F †↔ Traitement complexe en U-IMC chez l'adulte, 3221 à 3680 points de dépense
99.B7.2D †↔ Traitement complexe de médecine intensive chez l'enfant (procédure de base), 2941 à 3430 points de dépense	99.B8.1G †↔ Traitement complexe en U-IMC chez l'adulte, 3681 à 4600 points de dépense
99.B7.2E †↔ Traitement complexe de médecine intensive chez l'enfant (procédure de base), 3431 à 3920 points de dépense	99.B8.1H †↔ Traitement complexe en U-IMC chez l'adulte, 4601 à 5520 points de dépense
99.B7.2F †↔ Traitement complexe de médecine intensive chez l'enfant (procédure de base), 3921 à 4410 points de dépense	99.B8.1I †↔ Traitement complexe en U-IMC chez l'adulte, 5521 à 7360 points de dépense
99.B7.2G †↔ Traitement complexe de médecine intensive chez l'enfant (procédure de base), 4411 à 4900 points de dépense	99.B8.1J †↔ Traitement complexe en U-IMC chez l'adulte, 7361 à 9200 points de dépense
99.B7.2H †↔ Traitement complexe de médecine intensive chez l'enfant (procédure de base), 4901 à 5880 points de dépense	99.B8.1K †↔ Traitement complexe en U-IMC chez l'adulte, 9201 à 11040 points de dépense
99.B7.2I †↔ Traitement complexe de médecine intensive chez l'enfant (procédure de base), 5881 à 6860 points de dépense	99.B8.1L †↔ Traitement complexe en U-IMC chez l'adulte, 11041 à 13800 points de dépense
99.B7.2J †↔ Traitement complexe de médecine intensive chez l'enfant (procédure de base), 6861 à 7840 points de dépense	99.B8.1M †↔ Traitement complexe en U-IMC chez l'adulte, 13801 à 16560 points de dépense
99.B7.2K †↔ Traitement complexe de médecine intensive chez l'enfant (procédure de base), 7841 à 9800 points de dépense	99.B8.1N †↔ Traitement complexe en U-IMC chez l'adulte, 16561 à 19320 points de dépense
99.B7.2L †↔ Traitement complexe de médecine intensive chez l'enfant (procédure de base), 9801 à 11760 points de dépense	99.B8.1O †↔ Traitement complexe en U-IMC chez l'adulte, 19321 points de dépense et plus
	99.B8.21 †↔ Traitement complexe en U-IMC chez l'enfant, 197 à 392 points de dépense
	99.B8.22 †↔ Traitement complexe en U-IMC chez l'enfant, 393 à 588 points de dépense
	99.B8.23 †↔ Traitement complexe en U-IMC chez l'enfant, 589 à 784 points de dépense
	99.B8.24 †↔ Traitement complexe en U-IMC chez l'enfant, 785 à 980 points de dépense
	99.B8.25 †↔ Traitement complexe en U-IMC chez l'enfant, 981 à 1176 points de dépense
	99.B8.26 †↔ Traitement complexe en U-IMC chez l'enfant, 1177 à 1470 points de dépense
	99.B8.27 †↔ Traitement complexe en U-IMC chez l'enfant, 1471 à 1764 points de dépense
	99.B8.28 †↔ Traitement complexe en U-IMC chez l'enfant, 1765 à 2058 points de dépense

99.B8.2A ‡↔ Traitement complexe en U-IMC chez l'enfant, 2059 à 2352 points de dépense	99.B8.2I ‡↔ Traitement complexe en U-IMC chez l'enfant, 5881 à 6860 points de dépense
99.B8.2B ‡↔ Traitement complexe en U-IMC chez l'enfant, 2353 à 2646 points de dépense	99.B8.2J ‡↔ Traitement complexe en U-IMC chez l'enfant, 6861 à 7840 points de dépense
99.B8.2C ‡↔ Traitement complexe en U-IMC chez l'enfant, 2647 à 2940 points de dépense	99.B8.2K ‡↔ Traitement complexe en U-IMC chez l'enfant, 7841 à 9800 points de dépense
99.B8.2D ‡↔ Traitement complexe en U-IMC chez l'enfant, 2941 à 3430 points de dépense	99.B8.2L ‡↔ Traitement complexe en U-IMC chez l'enfant, 9801 à 11760 points de dépense
99.B8.2E ‡↔ Traitement complexe en U-IMC chez l'enfant, 3431 à 3920 points de dépense	99.B8.2M ‡↔ Traitement complexe en U-IMC chez l'enfant, 11761 à 13720 points de dépense
99.B8.2F ‡↔ Traitement complexe en U-IMC chez l'enfant, 3921 à 4410 points de dépense	99.B8.2N ‡↔ Traitement complexe en U-IMC chez l'enfant, 13721 à 16660 points de dépense
99.B8.2G ‡↔ Traitement complexe en U-IMC chez l'enfant, 4411 à 4900 points de dépense	99.B8.2O ‡↔ Traitement complexe en U-IMC chez l'enfant, 16661 à 19600 points de dépense
99.B8.2H ‡↔ Traitement complexe en U-IMC chez l'enfant, 4901 à 5880 points de dépense	99.B8.2P ‡↔ Traitement complexe en U-IMC chez l'enfant, 19601 points de dépense et plus

ADRG D03**Correction opératoire d'une fente labio-alvéolo-palatine**

Diagnostic principal dans le tableau D03-1 et procédure dans le tableau D03-2

DRG D03A**Correction opératoire d'une fente labio-alvéolo-palatine avec rhinoplastie**

Procédure dans le tableau D03-3

DRG D03B**Correction opératoire d'une fente labio-alvéolo-palatine, âge < 2 ans**

Âge < 2 Jahre

DRG D03C**Correction opératoire d'une fente labio-alvéolo-palatine, âge > 1 an****Diagnostic D03-1**

Q35.1	Fente de la voûte du palais	Q37.3	Fente du voile du palais avec fente labiale unilatérale
Q35.3	Fente du voile du palais	Q37.4	Fente de la voûte et du voile du palais avec fente labiale bilatérale
Q35.5	Fente de la voûte et du voile du palais	Q37.5	Fente de la voûte et du voile du palais avec fente labiale unilatérale
Q35.7	Fente de la luette	Q37.8	Fente palatine, sans précision, avec fente labiale bilatérale
Q35.9	Fente du palais, sans précision	Q37.9	Fente palatine, sans précision, avec fente labiale unilatérale
Q36.0	Fente labiale bilatérale	Q38.5	Malformations congénitales du palais, non classées ailleurs
Q36.1	Fente labiale médiane	Q38.8	Autres malformations congénitales du pharynx
Q36.9	Fente labiale unilatérale		
Q37.0	Fente de la voûte du palais avec fente labiale bilatérale		
Q37.1	Fente de la voûte du palais avec fente labiale unilatérale		
Q37.2	Fente du voile du palais avec fente labiale bilatérale		

Procédure D03-2

27.54.10 ↔ Chéiloplastie de fente labiale (congénitale)	27.63.20 ↔ Révision de réparation de fente palatine, opération secondaire de fente maxillaire
27.54.11 ↔ Opération secondaire de fente labiale (congénitale)	27.63.99 ↔ Révision de réparation de fente palatine, autre
27.62.00 ↔ Correction de fente palatine, SAP	27.64 ↔ Insertion d'implant palatin
27.62.10 ↔ Réparation plastique primaire du palais osseux, sans greffe osseuse	27.69.10 ↔ Réparation plastique du voile du palais
27.62.11 ↔ Réparation plastique primaire du palais osseux, avec greffe osseuse	27.69.11 ↔ Réparation plastique du palais osseux
27.62.12 ↔ Réparation plastique primaire du voile du palais	27.69.99 ↔ Autre réparation plastique du palais, autre
27.62.20 ↔ Réparation plastique secondaire du palais osseux, sans greffe osseuse	27.73 ↔ Réparation de la luette
27.62.21 ↔ Réparation plastique secondaire du palais osseux, avec greffe osseuse	29.33.00 ↔ Pharyngectomie (partielle), SAP
27.62.22 ↔ Réparation plastique secondaire du voile du palais	29.33.10 ↔ Pharyngectomie partielle, sans reconstruction
27.62.99 ↔ Correction de fente palatine, autre	29.33.99 ↔ Pharyngectomie (partielle), autre
27.63.00 ↔ Révision de réparation de fente palatine, SAP	29.4X.10 ↔ Réparation plastique du pharynx, avec lambeau muqueux local ou cutané libre
27.63.10 ↔ Révision de réparation de fente palatine par maxilloplastie	29.4X.11 ↔ Réparation plastique du pharynx, avec lambeau pédiculé myocutané
27.63.11 ↔ Révision de réparation de fente palatine par maxilloplastie et ostéoplastie	29.4X.12 ↔ Réparation plastique du pharynx, avec greffon microvascularisé et anastomosé, greffon intestinal ou anastomose oeso-gastrique
	29.4X.99 ↔ Réparation plastique du pharynx, autre

29.59 ↔ Réparation du pharynx, autre

Procédure D03-321.86.10 ↔ Rhinoplastie limitée, nez externe
21.86.11 ↔ Rhinoplastie avec lambeau local ou distal21.86.99 ↔ Rhinoplastie limitée, autre
21.87 ↔ Autre rhinoplastie**ADRG D04****Ostéotomie bimaxillaire et interventions complexes sur la mâchoire**

((Procédure dans le tableau D04-1 et procédure dans le tableau D04-2) ou procédure dans le tableau D04-3) ou (procédure dans le tableau D04-4 et procédure dans le tableau D04-5)

DRG D04Z**Ostéotomie bimaxillaire et interventions complexes sur la mâchoire****Procédure D04-1**

76.62.00 ↔ Ostéoplastie ouverte [ostéotomie] de branche mandibulaire, SAP	76.63.11 ↔ Ostéoplastie [ostéotomie] de l'os maxillaire de la crête alvéolaire latérale ou avec interruption de continuité de la branche mandibulaire horizontale, sans distraction
76.62.10 ↔ Ostéoplastie ouverte [ostéotomie] de branche mandibulaire, sans distraction	76.63.12 ↔ Ostéoplastie [ostéotomie] pour déplacement du menton, sans distraction
76.62.20 ↔ Ostéoplastie ouverte [ostéotomie] de branche mandibulaire, avec distraction	76.63.20 ↔ Déplacement du processus alvéolaire par distraction horizontale après ostéotomie
76.62.99 ↔ Ostéoplastie ouverte [ostéotomie] de branche mandibulaire, autre	76.63.21 ↔ Déplacement de la mandibule par distraction après ostéotomie sur la branche mandibulaire horizontale
76.63.00 ↔ Ostéoplastie [ostéotomie] du corps de la mandibule, SAP	76.63.99 ↔ Ostéoplastie [ostéotomie] du corps de la mandibule, autre
76.63.10 ↔ Ostéoplastie [ostéotomie] de l'os maxillaire de la crête alvéolaire latérale ou avec interruption de continuité frontale, sans distraction	76.64 ↔ Autre chirurgie orthognathique de la mandibule

Procédure D04-2

76.65.00 ↔ Ostéoplastie [ostéotomie] segmentaire de l'os maxillaire, SAP	76.66.10 ↔ Ostéoplastie [ostéotomie] totale de l'os maxillaire, sans distraction
76.65.10 ↔ Ostéoplastie [ostéotomie] segmentaire de l'os maxillaire, sans distraction	76.66.20 ↔ Ostéotomie de l'os maxillaire de type Le Fort I d'un seul tenant, avec distraction
76.65.20 ↔ Ostéotomie de l'os maxillaire de la crête alvéolaire frontale, avec distraction	76.66.21 ↔ Ostéotomie de l'os maxillaire de type Le Fort I en deux segments, avec distraction
76.65.21 ↔ Ostéotomie de l'os maxillaire de la crête alvéolaire latérale, avec distraction	76.66.22 ↔ Ostéotomie de l'os maxillaire de type Le Fort I en trois ou quatre segments, avec distraction
76.65.22 ↔ Ostéotomie de l'os maxillaire de la crête alvéolaire frontale et latérale en plusieurs segments, avec distraction	76.66.30 ↔ Reconstruction et plastie d'augmentation de l'os maxillaire par greffe d'os total
76.65.99 ↔ Ostéoplastie [ostéotomie] segmentaire de l'os maxillaire, autre	76.66.99 ↔ Ostéoplastie [ostéotomie] totale de l'os maxillaire, autre
76.66.00 ↔ Ostéoplastie [ostéotomie] totale de l'os maxillaire, SAP	

Procédure D04-3

76.79.40 ↔ Autre réduction ouverte de fractures multiples du massif facial

Procédure D04-4

76.63.00 ↔ Ostéoplastie [ostéotomie] du corps de la mandibule, SAP	76.63.20 ↔ Déplacement du processus alvéolaire par distraction horizontale après ostéotomie
76.63.10 ↔ Ostéoplastie [ostéotomie] de l'os maxillaire de la crête alvéolaire latérale ou avec interruption de continuité frontale, sans distraction	76.63.21 ↔ Déplacement de la mandibule par distraction après ostéotomie sur la branche mandibulaire horizontale
76.63.11 ↔ Ostéoplastie [ostéotomie] de l'os maxillaire de la crête alvéolaire latérale ou avec interruption de continuité de la branche mandibulaire horizontale, sans distraction	76.63.99 ↔ Ostéoplastie [ostéotomie] du corps de la mandibule, autre
76.63.12 ↔ Ostéoplastie [ostéotomie] pour déplacement du menton, sans distraction	76.64 ↔ Autre chirurgie orthognathique de la mandibule
	76.72 ↔ Réduction ouverte de fracture de l'os malaire et de l'arcade zygomatique
	76.74 ↔ Réduction ouverte de fracture du maxillaire
	76.77.00 ↔ Réduction ouverte de fracture alvéolo-dentaire, SAP

76.77.10 ↔ Réduction ouverte de fracture alvéolo-dentaire de l'os maxillaire	76.77.99 ↔ Réduction ouverte de fracture alvéolo-dentaire, autre
76.77.11 ↔ Réduction ouverte de fracture alvéolo-dentaire de la mandibule	

Procédure D04-5

76.76.00 ↔ Réduction ouverte de fracture de la mandibule, SAP	76.76.99 ↔ Réduction ouverte de fracture de la mandibule, autre
76.76.10 ↔ Réduction ouverte de fracture simple du corps mandibulaire	76.77.00 ↔ Réduction ouverte de fracture alvéolo-dentaire, SAP
76.76.11 ↔ Réduction ouverte de fracture multiple du corps mandibulaire	76.77.10 ↔ Réduction ouverte de fracture alvéolo-dentaire de l'os maxillaire
76.76.20 ↔ Réduction ouverte (abord externe) de fracture unique ou multiple de branche mandibulaire	76.77.11 ↔ Réduction ouverte de fracture alvéolo-dentaire de la mandibule
76.76.21 ↔ Réduction ouverte (abord transoral) de fracture unique ou multiple de branche mandibulaire	76.77.99 ↔ Réduction ouverte de fracture alvéolo-dentaire, autre
76.76.30 ↔ Réduction ouverte (abord transoral ou externe) de fracture de processus articulaire de la mandibule	

ADRG D05**Interventions complexes sur les glandes salivaires**

Procédure dans le tableau D05-3

DRG D05A**Parotidectomie complexe**

(Procédure dans le tableau D05-4 et diagnostic principal dans le tableau D05-1) ou diagnostic principal dans le tableau D05-2

DRG D05B**Interventions complexes sur les glandes salivaires sauf les parotidectomies complexes****Diagnostic D05-1**

D11.0 Tumeur bénigne: Glande parotide

Diagnostic D05-2

C07 Tumeur maligne de la glande parotide	C08.9 Tumeur maligne: Glande salivaire principale, sans précision
C08.0 Tumeur maligne: Glande sous-mandibulaire	
C08.1 Tumeur maligne: Glande sublinguale	
C08.8 Tumeur maligne: Lésion à localisations contiguës des glandes salivaires principales	

Procédure D05-3

26.31.00 ↔ Sialoadénectomie partielle, SAP	26.32.11 ↔ Parotidectomie totale avec conservation du nerf facial, avec monitoring facial peropératoire
26.31.10 ↔ Parotidectomie partielle, sans monitoring facial peropératoire	26.32.20 ↔ Parotidectomie totale avec résection et réparation du nerf facial
26.31.11 ↔ Parotidectomie partielle, avec monitoring facial peropératoire	26.32.30 ↔ Résection totale de la glande sous-mandibulaire
26.31.99 ↔ Sialoadénectomie partielle, autre	26.32.99 ↔ Sialoadénectomie totale, autre
26.32.00 ↔ Sialoadénectomie totale, SAP	
26.32.10 ↔ Parotidectomie totale avec conservation du nerf facial, sans monitoring facial peropératoire	

Procédure D05-4

26.32.00 ↔ Sialoadénectomie totale, SAP	26.32.20 ↔ Parotidectomie totale avec résection et réparation du nerf facial
26.32.10 ↔ Parotidectomie totale avec conservation du nerf facial, sans monitoring facial peropératoire	26.32.30 ↔ Résection totale de la glande sous-mandibulaire
26.32.11 ↔ Parotidectomie totale avec conservation du nerf facial, avec monitoring facial peropératoire	26.32.99 ↔ Sialoadénectomie totale, autre

ADRГ D06**Interventions coûteuses sur les sinus nasaux, l'apophyse mastoïde, l'oreille moyenne et autres interventions sur les glandes salivaires**

Au moins une procédure dans le tableau D06-2

DRГ D06A**Interventions coûteuses sur les sinus nasaux, l'apophyse mastoïde, l'oreille moyenne et autres interventions sur les glandes salivaires, avec tympanoplastie complexe ou âge < 6 ans**

(Ãge < 16 Jahre ou procédure dans le tableau D06-3) et (Ãge < 6 Jahre ou procédure dans le tableau D06-3)

DRГ D06B**Interventions coûteuses sur les sinus nasaux, l'apophyse mastoïde, l'oreille moyenne et autres interventions sur les glandes salivaires, âge > 5 ans et âge < 16 ans, ou intervention complexe sur l'apophyse mastoïde ou les sinus nasaux ou avec diagnostic complexe, âge > 15 ans**

Ãge < 16 Jahre ou procédure dans le tableau D06-3 ou procédure dans le tableau D06-4 ou procédure dans le tableau D06-5 ou diagnostic principal dans le tableau D06-1

DRГ D06C**Interventions coûteuses sur les sinus nasaux, l'apophyse mastoïde, l'oreille moyenne et autres interventions sur les glandes salivaires, âge > 15 ans****Diagnostic D06-1**

C00.0	Tumeur maligne: Lèvre supérieure, bord libre	C07	Tumeur maligne de la glande parotide
C00.1	Tumeur maligne: Lèvre inférieure, bord libre	C08.0	Tumeur maligne: Glande sous-mandibulaire
C00.2	Tumeur maligne: Lèvre, sans précision, bord libre	C08.1	Tumeur maligne: Glande sublinguale
C00.3	Tumeur maligne: Lèvre supérieure, face interne	C08.8	Tumeur maligne: Lésion à localisations contiguës des glandes salivaires principales
C00.4	Tumeur maligne: Lèvre inférieure, face interne	C08.9	Tumeur maligne: Glande salivaire principale, sans précision
C00.5	Tumeur maligne: Lèvre, sans précision, face interne	C09.0	Tumeur maligne: Fosse amygdalienne
C00.6	Tumeur maligne: Commissure des lèvres	C09.1	Tumeur maligne: Pilier de l'amygdale (antérieur) (postérieur)
C00.8	Tumeur maligne: Lésion à localisations contiguës de la lèvre	C09.8	Tumeur maligne: Lésion à localisations contiguës de l'amygdale
C00.9	Tumeur maligne: Lèvre, sans précision	C09.9	Tumeur maligne: Amygdale, sans précision
C01	Tumeur maligne de la base de la langue	C10.0	Tumeur maligne: Sillon glosso-épiglottique
C02.0	Tumeur maligne: Face dorsale de la langue	C10.1	Tumeur maligne: Face antérieure de l'épiglotte
C02.1	Tumeur maligne: Pointe et bords latéraux de la langue	C10.2	Tumeur maligne: Paroi latérale de l'oropharynx
C02.2	Tumeur maligne: Face inférieure de la langue	C10.3	Tumeur maligne: Paroi postérieure de l'oropharynx
C02.3	Tumeur maligne: Deux tiers antérieurs de la langue, sans précision	C10.4	Tumeur maligne: Fente branchiale
C02.4	Tumeur maligne: Amygdale linguale	C10.8	Tumeur maligne: Lésion à localisations contiguës de l'oropharynx
C02.8	Tumeur maligne: Lésion à localisations contiguës de la langue	C10.9	Tumeur maligne: Oropharynx, sans précision
C02.9	Tumeur maligne: Langue, sans précision	C11.0	Tumeur maligne: Paroi supérieure du rhinopharynx
C03.0	Tumeur maligne: Gencive supérieure	C11.1	Tumeur maligne: Paroi postérieure du rhinopharynx
C03.1	Tumeur maligne: Gencive inférieure	C11.2	Tumeur maligne: Paroi latérale du rhinopharynx
C03.9	Tumeur maligne: Gencive, sans précision	C11.3	Tumeur maligne: Paroi antérieure du rhinopharynx
C04.0	Tumeur maligne: Plancher antérieur de la bouche	C11.8	Tumeur maligne: Lésion à localisations contiguës de rhinopharynx
C04.1	Tumeur maligne: Plancher latéral de la bouche	C11.9	Tumeur maligne: Rhinopharynx, sans précision
C04.8	Tumeur maligne: Lésion à localisations contiguës du plancher de la bouche	C12	Tumeur maligne du sinus piriforme
C04.9	Tumeur maligne: Plancher de la bouche, sans précision	C13.0	Tumeur maligne: Région rétro-cricoïdienne
C05.0	Tumeur maligne: Voûte palatine	C13.1	Tumeur maligne: Repli ary-épiglottique, versant hypopharyngé
C05.1	Tumeur maligne: Voile du palais	C13.2	Tumeur maligne: Paroi postérieure de l'hypopharynx
C05.2	Tumeur maligne: Luette	C13.8	Tumeur maligne: Lésion à localisations contiguës de l'hypopharynx
C05.8	Tumeur maligne: Lésion à localisations contiguës du palais	C13.9	Tumeur maligne: Hypopharynx, sans précision
C05.9	Tumeur maligne: Palais, sans précision	C14.0	Tumeur maligne: Pharynx, sans précision
C06.0	Tumeur maligne: Muqueuse de la joue	C14.2	Tumeur maligne: Anneau de Waldeyer
C06.1	Tumeur maligne: Vestibule de la bouche	C14.8	Tumeur maligne: Lésion à localisations contiguës de la lèvre, de la cavité buccale et du pharynx
C06.2	Tumeur maligne: Région rétromolaire	C30.0	Tumeur maligne: Fosses nasales
C06.8	Tumeur maligne: Lésion à localisations contiguës de la bouche, parties autres et non précisées	C30.1	Tumeur maligne: Oreille moyenne
C06.9	Tumeur maligne: Bouche, sans précision		

C31.0	Tumeur maligne: Sinus maxillaire	C46.2	Sarcome de Kaposi du palais
C31.1	Tumeur maligne: Sinus ethmoïdal	C76.0	Tumeur maligne: Tête, face et cou
C31.2	Tumeur maligne: Sinus frontal	H70.0	Mastoiïdite aiguë
C31.3	Tumeur maligne: Sinus sphénoïdal	H70.1	Mastoiïdite chronique
C31.8	Tumeur maligne: Lésion à localisations contiguës des sinus de la face	K10.20	Abcès maxillaire sans indication d'extension rétromaxillaire ou dans la fosse canine
C31.9	Tumeur maligne: Sinus de la face, sans précision	K10.21	Abcès maxillaire avec indication d'extension rétromaxillaire ou dans la fosse canine
C32.0	Tumeur maligne: Glotte		
C32.1	Tumeur maligne: Etage sus-glottique	K10.28	Autres états inflammatoires précisés de la mâchoire
C32.2	Tumeur maligne: Etage sous-glottique	K11.3	Abcès des glandes salivaires
C32.3	Tumeur maligne: Cartilage laryngé	K12.20	Phlegmon de la bouche (plancher)
C32.8	Tumeur maligne: Lésion à localisations contiguës du larynx	K12.21	Abcès sousmandibulaire sans indication d'extension médiastinale, parapharyngée ou cervicale
C32.9	Tumeur maligne: Larynx, sans précision	K12.22	Abcès sousmandibulaire avec indication d'extension médiastinale, parapharyngée ou cervicale
C39.0	Tumeur maligne: Voies respiratoires supérieures, partie non précisée	K12.28	Autres phlegmon ou abcès buccal

Procédure D06-2

19.52 ↔	Tympanoplastie de type II	20.44.12 ↔	Mastoiïdectomie, résection subtotale de l'os pétreux (pétresectomie subtotale), avec oblitération de tissus adipeux
19.53 ↔	Tympanoplastie de type III		
19.54 ↔	Tympanoplastie de type IV	20.44.13 ↔	Mastoiïdectomie, résection subtotale de l'os pétreux (pétresectomie subtotale), avec oblitération de tissus musculaires
19.55 ↔	Tympanoplastie de type V	20.44.14 ↔	Mastoiïdectomie, résection subtotale de l'os pétreux (pétresectomie subtotale), avec oblitération de tissus adipeux ainsi que musculaires
19.56.00 ↔	Tympanoplastie et ossiculoplastie, SAP	20.45.10 ↔	Mastoiïdectomie, résection partielle de l'os pétreux, SAP
19.56.10 ↔	Tympanoplastie avec antrotomie, atticotomie, attico-antrotomie ou mastoiïdectomie sans implantation de prothèse ou avec remplacement d'osselet par implant autologue	20.45.11 ↔	Mastoiïdectomie, résection partielle de l'os pétreux, sans oblitération
19.56.11 ↔	Tympanoplastie avec antrotomie, atticotomie, attico-antrotomie ou mastoiïdectomie avec greffe d'implant alloplastique, allogène ou xénogène	20.45.12 ↔	Mastoiïdectomie, résection partielle de l'os pétreux, avec oblitération de tissus adipeux
19.56.20 ↔	Tympanoplastie avec réalisation d'une cavité d'évidement (cavité ouverte), sans implantation de prothèse ou avec remplacement d'osselet par implant autologue	20.45.13 ↔	Mastoiïdectomie, résection partielle de l'os pétreux, avec oblitération de tissus musculaires
19.56.21 ↔	Tympanoplastie avec réalisation d'une cavité d'évidement (cavité ouverte), avec greffe d'implant alloplastique, allogène ou xénogène	20.45.14 ↔	Mastoiïdectomie, résection partielle de l'os pétreux, avec oblitération de tissus adipeux ainsi que musculaires
19.56.99 ↔	Tympanoplastie et ossiculoplastie, autre	20.45.15 ↔	Styloïdectomie
19.6 ↔	Révision de tympanoplastie	20.49 ↔	Mastoiïdectomie, autre
19.9X.11 ↔	Réduction d'une cavité d'évidement après excision radicale	20.51.10 ↔	Excision de lésion de la cavité tympanique
19.9X.12 ↔	Reconstruction de l'oreille moyenne, réimplantation / reconstruction de la paroi postérieure du conduit auditif	20.51.11 ↔	Excision de lésion de l'apex pyramidal
19.9X.13 ↔	Reconstruction de l'oreille moyenne	20.51.12 ↔	Excision de lésion de la base de l'oreille
19.9X.14 ↔	Fermeture de fistule mastoiïdienne	20.51.99 ↔	Excision de lésion de l'oreille moyenne, autre
19.9X.19 ↔	Opération microchirurgicale de l'oreille moyenne, autre	20.71 ↔	Shunt endolymphatique
19.9X.99 ↔	Autre réparation de l'oreille moyenne, autre	20.72.00 ↔	Injection dans l'oreille interne, SAP
20.23.00 ↔	Incision de l'oreille moyenne, SAP	20.72.10 ↔	Destruction des canaux semi-circulaires par injection
20.23.10 ↔	Antrotomie	20.72.11 ↔	Destruction de l'oreille interne par injection
20.23.11 ↔	Atticotomie	20.72.12 ↔	Destruction du vestibule par injection
20.23.12 ↔	Tympanotomie avec scellement de la membrane de la fenêtre ronde et/ou ovale	20.72.13 ↔	Destruction par injection dans les canaux semi-circulaires, l'oreille interne et le vestibule
20.23.13 ↔	Tympanotomie exploratrice	20.72.14 ↔	Destruction du labyrinthe par injection
20.23.99 ↔	Incision de l'oreille moyenne, autre	20.72.99 ↔	Injection dans l'oreille interne, autre
20.40 ↔	Mastoiïdectomie, SAP	20.79.00 ↔	Autre incision, excision et destruction de l'oreille interne, SAP
20.41 ↔	Mastoiïdectomie simple	20.79.10 ↔	Excision de lésion du labyrinthe
20.42 ↔	Mastoiïdectomie radicale	20.79.11 ↔	Cochléosaccotomie
20.43.11 ↔	Mastoiïdectomie, avec libération du canal fascial, sans décompression du nerf	20.79.20 ↔	Labyrinthectomie transtympanique
20.43.12 ↔	Mastoiïdectomie, avec libération du canal fascial, avec décompression du nerf	20.79.21 ↔	Labyrinthectomie transmastoïdienne
20.44.00 ↔	Mastoiïdectomie, résection subtotale de l'os pétreux (pétresectomie subtotale), SAP	20.79.22 ↔	Destruction transtympanique du labyrinthe
20.44.11 ↔	Mastoiïdectomie, résection subtotale de l'os pétreux (pétresectomie subtotale), sans oblitération	20.79.23 ↔	Destruction transmastoïdienne du labyrinthe
		20.79.99 ↔	Autre incision, excision et destruction de l'oreille interne, autre
		20.92 ↔	Révision de mastoiïdectomie
		20.93 ↔	Réparation de fenêtre ovale et ronde
		22.2X.10 ↔	Infundibulotomie sans fenestration de l'antre maxillaire
		22.2X.11 ↔	Infundibulotomie avec fenestration de l'antre maxillaire

22.31 ↔	Antrotomie maxillaire radicale	22.9X.13 ↔	Désinfection du sinus ethmoïdal et d'un ou plusieurs autres sinus paranasaux
22.41.00 ↔	Sinusotomie frontale, SAP	22.9X.14 ↔	Sphéno-ethmoïdectomie
22.41.10 ↔	Sinusotomie frontale, abord externe	22.9X.20 ↔	Opération radicale de plusieurs sinus paranasaux
22.41.11 ↔	Sinusotomie frontale, par voie intranasale	22.9X.21 ↔	Opération radicale de plusieurs sinus paranasaux, avec invasion de la fosse ptérygopalatine
22.41.12 ↔	Sinusotomie frontale, pose d'un drain médian	22.9X.22 ↔	Opération de plusieurs sinus paranasaux, par voie intranasale, avec curetage d'abcès
22.41.99 ↔	Sinusotomie frontale, autre	22.9X.23 ↔	Opération de plusieurs sinus paranasaux, par voie intranasale, avec exposition de la base du crâne
22.42.00 ↔	Sinusectomie frontale, SAP	22.9X.24 ↔	Opération de plusieurs sinus paranasaux, par voie intranasale, avec ablation partielle de la lame papyracée ou incision de la périorbite
22.42.10 ↔	Chirurgie ostéoplastique de sinus frontal avec oblitération	22.9X.25 ↔	Opération de plusieurs sinus paranasaux, abords intranasal et externe combinés
22.42.11 ↔	Chirurgie ostéoplastique de sinus frontal sans oblitération	22.9X.29 ↔	Opération de plusieurs sinus paranasaux, autre
22.42.99 ↔	Sinusectomie frontale, autre	22.9X.99 ↔	Autres opérations de sinus paranasaux, autre
22.50 ↔	Autre sinusectomie nasale, SAP	26.12 ↔	Biopsie ouverte de glande ou de canal salivaire
22.51 ↔	Ethmoïdotomie	26.21 ↔	Marsupialisation de kyste de glande salivaire
22.52 ↔	Sphénoïdotomie	26.29.00 ↔	Autre excision de lésion de glande salivaire, SAP
22.53 ↔	Incision de plusieurs sinus paranasaux	26.29.10 ↔	Destruction de glande salivaire, SAP
22.60 ↔	Autre sinusectomie nasale, SAP	26.29.99 ↔	Autre excision de lésion de glande salivaire, autre
22.61 ↔	Excision de lésion du sinus maxillaire, abord selon Caldwell-Luc	26.30 ↔	Sialoadénectomie, SAP
22.62.00 ↔	Excision de lésion du sinus maxillaire, par autre abord, SAP	26.41.00 ↔	Suture de lacération de glande salivaire, SAP
22.62.10 ↔	Excision de lésion du sinus maxillaire, par voie endoscopique, SAP	26.41.10 ↔	Suture de lacération de canal salivaire
22.62.11 ↔	Résection de la paroi médiale du sinus maxillaire, par voie endonasale	26.41.99 ↔	Suture de lacération de glande salivaire, autre
22.62.19 ↔	Excision de lésion du sinus maxillaire, par voie endoscopique, autre	26.42 ↔	Fermeture de fistule salivaire
22.62.20 ↔	Excision de lésion du sinus maxillaire, chirurgicale ouverte, SAP	26.49.00 ↔	Autre réparation et opération plastique de canal ou de glande salivaire, SAP
22.62.21 ↔	Résection de la paroi médiale du sinus maxillaire, chirurgicale ouverte	26.49.10 ↔	Fistulisation de glande salivaire
22.62.29 ↔	Excision de lésion du sinus maxillaire, chirurgicale ouverte, autre	26.49.11 ↔	Transplantation de l'ouverture du canal salivaire
22.62.99 ↔	Excision de lésion du sinus maxillaire, par autre abord, autre	26.49.12 ↔	Transposition d'ouverture du canal salivaire
22.63.00 ↔	Ethmoïdectomie, SAP	26.49.99 ↔	Autre réparation et opération plastique de canal ou de glande salivaire, autre
22.63.10 ↔	Ethmoïdectomie, abord externe	26.99.00 ↔	Autres opérations de canal ou de glande salivaire, SAP
22.63.11 ↔	Ethmoïdectomie par voie intranasale ou transmaxillaire	26.99.10 ↔	Section du canal parotidien (canal de Stenon)
22.63.99 ↔	Ethmoïdectomie, autre	26.99.20 ↔	Sialendoscopie interventionnelle, SAP
22.64 ↔	Sphénoïdectomie	26.99.21 ↔	Sialendoscopie interventionnelle avec dilatation
22.71 ↔	Fermeture de fistule de sinus paranasal	26.99.22 ↔	Sialendoscopie interventionnelle avec extraction de corps étranger ou de calcul
22.79.00 ↔	Autre réparation de sinus paranasal, SAP	26.99.23 ↔	Sialendoscopie interventionnelle avec lithotripsie intraductale et extraction de fragments
22.79.10 ↔	Réparation de l'os frontal	26.99.24 ↔	Sialendoscopie interventionnelle avec fragmentation au laser
22.79.11 ↔	Réparation ou cranialisation de paroi de sinus frontal	26.99.29 ↔	Sialendoscopie interventionnelle, autre
22.79.19 ↔	Autre réparation de sinus paranasal, autre	26.99.99 ↔	Autres opérations de canal ou de glande salivaire, autre
22.9X.00 ↔	Autres opérations de sinus paranasaux, SAP	27.0 ‡↔	Drainage de la face et du plancher buccal
22.9X.10 ↔	Autres opérations de sinus maxillaire		
22.9X.11 ↔	Autres opérations de sinus ethmoïdal et sphénoïdal		
22.9X.12 ↔	Autre opération de sinus frontal		

Procédure D06-3

19.52 ↔	Tympanoplastie de type II	19.56.20 ↔	Tympanoplastie avec réalisation d'une cavité d'évidement (cavité ouverte), sans implantation de prothèse ou avec remplacement d'osselet par implant autologue
19.53 ↔	Tympanoplastie de type III	19.56.21 ↔	Tympanoplastie avec réalisation d'une cavité d'évidement (cavité ouverte), avec greffe d'implant alloplastique, allogène ou xénogène
19.54 ↔	Tympanoplastie de type IV	19.56.99 ↔	Tympanoplastie et ossiculoplastie, autre
19.55 ↔	Tympanoplastie de type V		
19.56.00 ↔	Tympanoplastie et ossiculoplastie, SAP		
19.56.10 ↔	Tympanoplastie avec antrotomie, atticotomie, attico-antrotomie ou mastoïdectomie sans implantation de prothèse ou avec remplacement d'osselet par implant autologue		
19.56.11 ↔	Tympanoplastie avec antrotomie, atticotomie, attico-antrotomie ou mastoïdectomie avec greffe d'implant alloplastique, allogène ou xénogène		

Procédure D06-4

20.40 ↔	Mastoïdectomie, SAP	20.44.14 ↔	Mastoïdectomie, résection subtotale de l'os pétreux (pétresectomie subtotale), avec oblitération de tissus adipeux ainsi que musculaires
20.41 ↔	Mastoïdectomie simple	20.45.10 ↔	Mastoïdectomie, résection partielle de l'os pétreux, SAP
20.42 ↔	Mastoïdectomie radicale	20.45.11 ↔	Mastoïdectomie, résection partielle de l'os pétreux, sans oblitération
20.43.11 ↔	Mastoïdectomie, avec libération du canal fascial, sans décompression du nerf	20.45.12 ↔	Mastoïdectomie, résection partielle de l'os pétreux, avec oblitération de tissus adipeux
20.43.12 ↔	Mastoïdectomie, avec libération du canal fascial, avec décompression du nerf	20.45.13 ↔	Mastoïdectomie, résection partielle de l'os pétreux, avec oblitération de tissus musculaires
20.44.00 ↔	Mastoïdectomie, résection subtotale de l'os pétreux (pétresectomie subtotale), SAP	20.45.14 ↔	Mastoïdectomie, résection partielle de l'os pétreux, avec oblitération de tissus adipeux ainsi que musculaires
20.44.11 ↔	Mastoïdectomie, résection subtotale de l'os pétreux (pétresectomie subtotale), sans oblitération	20.45.15 ↔	Styloïdectomie
20.44.12 ↔	Mastoïdectomie, résection subtotale de l'os pétreux (pétresectomie subtotale), avec oblitération de tissus adipeux	20.49 ↔	Mastoïdectomie, autre
20.44.13 ↔	Mastoïdectomie, résection subtotale de l'os pétreux (pétresectomie subtotale), avec oblitération de tissus musculaires		

Procédure D06-5

22.41.00 ↔	Sinusotomie frontale, SAP	22.79.10 ↔	Réparation de l'os frontal
22.41.10 ↔	Sinusotomie frontale, abord externe	22.79.11 ↔	Réparation ou cranialisation de paroi de sinus frontal
22.41.11 ↔	Sinusotomie frontale, par voie intranasale	22.79.19 ↔	Autre réparation de sinus paranasal, autre
22.41.12 ↔	Sinusotomie frontale, pose d'un drain médian	22.9X.13 ↔	Désinfection du sinus ethmoïdal et d'un ou plusieurs autres sinus paranasaux
22.41.99 ↔	Sinusotomie frontale, autre	22.9X.14 ↔	Sphéno-ethmoïdectomie
22.42.00 ↔	Sinusectomie frontale, SAP	22.9X.20 ↔	Opération radicale de plusieurs sinus paranasaux
22.42.10 ↔	Chirurgie ostéoplastique de sinus frontal avec oblitération	22.9X.21 ↔	Opération radicale de plusieurs sinus paranasaux, avec invasion de la fosse ptérygopalatine
22.42.11 ↔	Chirurgie ostéoplastique de sinus frontal sans oblitération	22.9X.22 ↔	Opération de plusieurs sinus paranasaux, par voie intranasale, avec curetage d'abcès
22.42.99 ↔	Sinusectomie frontale, autre	22.9X.23 ↔	Opération de plusieurs sinus paranasaux, par voie intranasale, avec exposition de la base du crâne
22.63.00 ↔	Ethmoïdectomie, SAP	22.9X.24 ↔	Opération de plusieurs sinus paranasaux, par voie intranasale, avec ablation partielle de la lame papyracée ou incision de la périorbite
22.63.10 ↔	Ethmoïdectomie, abord externe	22.9X.25 ↔	Opération de plusieurs sinus paranasaux, abords intranasal et externe combinés
22.63.11 ↔	Ethmoïdectomie par voie intranasale ou transmaxillaire		
22.63.99 ↔	Ethmoïdectomie, autre		
22.64 ↔	Sphénoïdectomie		
22.71 ↔	Fermeture de fistule de sinus paranasal		
22.79.00 ↔	Autre réparation de sinus paranasal, SAP		

ADRG D08**Interventions sur la cavité buccale et la bouche pour néoformation maligne**

Diagnostic principal dans le tableau D08-1 et procédure dans le tableau D08-2

DRG D08Z**Interventions sur la cavité buccale et la bouche pour néoformation maligne****Diagnostic D08-1**

C00.0	Tumeur maligne: Lèvre supérieure, bord libre	C02.8	Tumeur maligne: Lésion à localisations contiguës de la langue
C00.1	Tumeur maligne: Lèvre inférieure, bord libre	C02.9	Tumeur maligne: Langue, sans précision
C00.2	Tumeur maligne: Lèvre, sans précision, bord libre	C03.0	Tumeur maligne: Gencive supérieure
C00.3	Tumeur maligne: Lèvre supérieure, face interne	C03.1	Tumeur maligne: Gencive inférieure
C00.4	Tumeur maligne: Lèvre inférieure, face interne	C03.9	Tumeur maligne: Gencive, sans précision
C00.5	Tumeur maligne: Lèvre, sans précision, face interne	C04.0	Tumeur maligne: Plancher antérieur de la bouche
C00.6	Tumeur maligne: Commissure des lèvres	C04.1	Tumeur maligne: Plancher latéral de la bouche
C00.8	Tumeur maligne: Lésion à localisations contiguës de la lèvre	C04.8	Tumeur maligne: Lésion à localisations contiguës du plancher de la bouche
C00.9	Tumeur maligne: Lèvre, sans précision	C04.9	Tumeur maligne: Plancher de la bouche, sans précision
C01	Tumeur maligne de la base de la langue	C05.0	Tumeur maligne: Voûte palatine
C02.0	Tumeur maligne: Face dorsale de la langue	C05.1	Tumeur maligne: Voile du palais
C02.1	Tumeur maligne: Pointe et bords latéraux de la langue	C05.2	Tumeur maligne: Luette
C02.2	Tumeur maligne: Face inférieure de la langue	C05.8	Tumeur maligne: Lésion à localisations contiguës du palais
C02.3	Tumeur maligne: Deux tiers antérieurs de la langue, sans précision	C05.9	Tumeur maligne: Palais, sans précision
C02.4	Tumeur maligne: Amygdale linguale		

C06.0	Tumeur maligne: Muqueuse de la joue	C11.9	Tumeur maligne: Rhinopharynx, sans précision
C06.1	Tumeur maligne: Vestibule de la bouche	C12	Tumeur maligne du sinus piriforme
C06.2	Tumeur maligne: Région rétromolaire	C13.0	Tumeur maligne: Région rétro-cricoidienne
C06.8	Tumeur maligne: Lésion à localisations contiguës de la bouche, parties autres et non précisées	C13.1	Tumeur maligne: Repli ary-épiglottique, versant hypopharyngé
C06.9	Tumeur maligne: Bouche, sans précision	C13.2	Tumeur maligne: Paroi postérieure de l'hypopharynx
C07	Tumeur maligne de la glande parotïde	C13.8	Tumeur maligne: Lésion à localisations contiguës de l'hypopharynx
C08.0	Tumeur maligne: Glande sous-mandibulaire	C13.9	Tumeur maligne: Hypopharynx, sans précision
C08.1	Tumeur maligne: Glande sublinguale	C14.0	Tumeur maligne: Pharynx, sans précision
C08.8	Tumeur maligne: Lésion à localisations contiguës des glandes salivaires principales	C14.2	Tumeur maligne: Anneau de Waldeyer
C08.9	Tumeur maligne: Glande salivaire principale, sans précision	C14.8	Tumeur maligne: Lésion à localisations contiguës de la lèvre, de la cavité buccale et du pharynx
C09.0	Tumeur maligne: Fosse amygdalienne	C30.0	Tumeur maligne: Fosses nasales
C09.1	Tumeur maligne: Pilier de l'amygdale (antérieur) (postérieur)	C30.1	Tumeur maligne: Oreille moyenne
C09.8	Tumeur maligne: Lésion à localisations contiguës de l'amygdale	C31.0	Tumeur maligne: Sinus maxillaire
C09.9	Tumeur maligne: Amygdale, sans précision	C31.1	Tumeur maligne: Sinus ethmoïdal
C10.0	Tumeur maligne: Sillon glosso-épiglottique	C31.2	Tumeur maligne: Sinus frontal
C10.1	Tumeur maligne: Face antérieure de l'épiglotte	C31.3	Tumeur maligne: Sinus sphénoïdal
C10.2	Tumeur maligne: Paroi latérale de l'oropharynx	C31.8	Tumeur maligne: Lésion à localisations contiguës des sinus de la face
C10.3	Tumeur maligne: Paroi postérieure de l'oropharynx	C31.9	Tumeur maligne: Sinus de la face, sans précision
C10.4	Tumeur maligne: Fente branchiale	C32.0	Tumeur maligne: Glotte
C10.8	Tumeur maligne: Lésion à localisations contiguës de l'oropharynx	C32.1	Tumeur maligne: Etage sus-glottique
C10.9	Tumeur maligne: Oropharynx, sans précision	C32.2	Tumeur maligne: Etage sous-glottique
C11.0	Tumeur maligne: Paroi supérieure du rhinopharynx	C32.3	Tumeur maligne: Cartilage laryngé
C11.1	Tumeur maligne: Paroi postérieure du rhinopharynx	C32.8	Tumeur maligne: Lésion à localisations contiguës du larynx
C11.2	Tumeur maligne: Paroi latérale du rhinopharynx	C32.9	Tumeur maligne: Larynx, sans précision
C11.3	Tumeur maligne: Paroi antérieure du rhinopharynx	C39.0	Tumeur maligne: Voies respiratoires supérieures, partie non précisée
C11.8	Tumeur maligne: Lésion à localisations contiguës de rhinopharynx	C46.2	Sarcome de Kaposi du palais
		C76.0	Tumeur maligne: Tête, face et cou

Procédure D08-2

24.2X.10 ↔	Gingivoplastie avec greffe ou implant	27.23.99 ↔	Biopsie de la lèvre, autre
24.2X.99 ↔	Gingivoplastie, autre	27.24.00 ↔	Biopsie de la bouche, structure non précisée, SAP
24.4X.00 ↔	Excision de lésion dentaire d'un maxillaire, SAP	27.24.20 ↔	Biopsie ouverte (par incision) de la muqueuse de la joue, du plancher buccal et d'autres structures de la cavité buccale
24.4X.10 ↔	Excision de lésion dentaire d'un maxillaire par ouverture de l'antre maxillaire ou du plancher nasal	27.24.99 ↔	Biopsie de la bouche, structure non précisée, autre
24.4X.11 ↔	Excision de lésion dentaire d'un maxillaire avec représentation du nerf	27.31.00 ↔	Excision ou destruction locale de lésion ou de tissu du palais osseux, SAP
24.4X.99 ↔	Excision de lésion dentaire d'un maxillaire, autre	27.31.10 ↔	Excision locale de lésion ou de tissu du palais osseux
24.5X.00 ↔	Alvéoloplastie, SAP	27.31.20 ↔	Excision partielle de lésion ou de tissu du palais osseux
24.5X.10 ↔	Alvéoloplastie avec greffe	27.31.30 ↔	Destruction de lésion ou de tissu du palais osseux
24.5X.99 ↔	Alvéoloplastie, autre	27.31.99 ↔	Excision ou destruction locale de lésion ou de tissu du palais osseux, autre
24.91.10 ↔	Plastie vestibulaire	27.32.00 ↔	Excision ou destruction large de lésion ou de tissu du palais osseux, SAP
24.91.11 ↔	Abaissement du plancher buccal	27.32.10 ↔	Extirpation totale transorale de lésion ou de tissu du palais osseux
24.91.99 ↔	Extension ou approfondissement du sillon buccolabial ou lingual, autre	27.32.11 ↔	Excision radicale transmandibulaire [résection en bloc] de lésion ou de tissu du palais osseux
25.02 ↔	Biopsie ouverte de la langue	27.32.12 ↔	Excision radicale transfaciale [résection en bloc] de lésion ou de tissu du palais osseux
25.1 ↔	Excision ou destruction de lésion ou tissu de la langue	27.32.99 ↔	Excision ou destruction large de lésion ou de tissu du palais osseux, autre
25.59.00 ↔	Autres réparations et opérations plastiques de la langue, SAP	27.42 ↔	Excision large de lésion de la lèvre
25.59.10 ↔	Reconstruction de la langue, SAP	27.43.00 ↔	Autre excision de lésion ou de tissu de la lèvre, SAP
25.59.99 ↔	Autres réparations et opérations plastiques de la langue, autre	27.43.10 ↔	Autre excision de lésion ou tissu de la lèvre, excision locale
25.93 ↔	Lyse d'adhérences de la langue	27.43.99 ↔	Autre excision de lésion ou de tissu de la lèvre, autre
25.94 ↔	Autre glossotomie	27.44.00 ↔	Excision radicale de lésion de la lèvre, SAP
27.1 ↔	Incision du palais	27.44.11 ↔	Excision radicale de lésion cutanée de la lèvre, sans greffe ou transposition de peau
27.21.00 ↔	Biopsie du palais osseux, SAP	27.44.20 ↔	Excision radicale de lésion cutanée de la lèvre, avec greffe ou transposition de peau
27.21.20 ↔	Biopsie ouverte (par incision) du palais osseux		
27.21.99 ↔	Biopsie du palais osseux, autre		
27.22.00 ↔	Biopsie de la lchette et du voile du palais, SAP		
27.22.20 ↔	Biopsie ouverte (par incision) de la lchette et du voile du palais		
27.22.99 ↔	Biopsie de la lchette et du voile du palais, autre		
27.23.00 ↔	Biopsie de la lèvre, SAP		

27.44.99 ↔	Excision radicale de lésion de la lèvre, autre	86.42.11 ↔	Excision radicale et étendue de lésion ou de tissu cutané et sous-cutané, avec fermeture primaire de la plaie, à la tête
27.49.00 ↔	Autre excision de la bouche, SAP	86.42.12 ↔	Excision radicale et étendue de lésion ou de tissu cutané et sous-cutané, avec fermeture primaire de la plaie, au cou
27.49.10 ↔	Excision de la joue	86.42.13 ↔	Excision radicale et étendue de lésion ou de tissu cutané et sous-cutané, avec fermeture primaire de la plaie, à l'épaule et aisselle
27.49.11 ↔	Excision du plancher buccal	86.42.14 ↔	Excision radicale et étendue de lésion ou de tissu cutané et sous-cutané, avec fermeture primaire de la plaie, au bras et au coude
27.49.99 ↔	Autre excision de la bouche, autre	86.42.15 ↔	Excision radicale et étendue de lésion ou de tissu cutané et sous-cutané, avec fermeture primaire de la plaie, à l'avant-bras
27.54.00 ↔	Réparation de fente labiale (congénitale), SAP	86.42.16 ↔	Excision radicale et étendue de lésion ou de tissu cutané et sous-cutané, avec fermeture primaire de la plaie, à la main
27.54.99 ↔	Réparation de fente labiale (congénitale), autre	86.42.17 ↔	Excision radicale et étendue de lésion ou de tissu cutané et sous-cutané, avec fermeture primaire de la plaie, à la paroi thoracique et au dos
27.55.00 ↔	Greffe de peau totale de la lèvre et de la bouche, SAP	86.42.18 ↔	Excision radicale et étendue de lésion ou de tissu cutané et sous-cutané, avec fermeture primaire de la plaie, à l'abdomen et à l'aîne
27.55.10 ↔	Greffe de peau totale de la lèvre et de la bouche, non étendue	86.42.1A ↔	Excision radicale et étendue de lésion ou de tissu cutané et sous-cutané, avec fermeture primaire de la plaie, aux fesses
27.55.20 ↔	Greffe de peau totale de la lèvre et de la bouche, étendue	86.42.1B ↔	Excision radicale et étendue de lésion ou de tissu cutané et sous-cutané, avec fermeture primaire de la plaie, à la cuisse et au genou
27.55.99 ↔	Greffe de peau totale de la lèvre et de la bouche, autre	86.42.1C ↔	Excision radicale et étendue de lésion ou de tissu cutané et sous-cutané, avec fermeture primaire de la plaie, à la jambe
27.58 ↔	Révision de lambeau pédiculé ou libre ou de greffe de peau libre à la lèvre et à la bouche	86.42.1D ↔	Excision radicale et étendue de lésion ou de tissu cutané et sous-cutané, avec fermeture primaire de la plaie, au pied
27.59.20 ↔	Couverture non étendue de tissu mou par des kératinocytes obtenus en culture, lèvre	86.43.11 ↔	Excision radicale et étendue de lésion ou de tissu cutané et sous-cutané, avec recouvrement plastique, à la tête
27.59.21 ↔	Couverture étendue de tissu mou par des kératinocytes obtenus en culture, lèvre	86.43.12 ↔	Excision radicale et étendue de lésion ou de tissu cutané et sous-cutané, avec recouvrement plastique, au cou
27.59.30 ↔	Couverture temporaire, non étendue, de tissu mou par plusieurs techniques combinées, lèvre	86.43.13 ↔	Excision radicale et étendue de lésion ou de tissu cutané et sous-cutané, avec recouvrement plastique, à l'épaule et aisselle
27.59.31 ↔	Couverture temporaire, étendue, de tissu mou par plusieurs techniques combinées, lèvre	86.43.14 ↔	Excision radicale et étendue de lésion ou de tissu cutané et sous-cutané, avec recouvrement plastique, au bras et au coude
27.59.41 ↔	Autre réparation plastique de la lèvre et de la bouche avec lambeau pédiculé distal	86.43.15 ↔	Excision radicale et étendue de lésion ou de tissu cutané et sous-cutané, avec recouvrement plastique, à l'avant-bras
27.59.60 ↔	Insertion d'expandeur tissulaire au niveau de la lèvre	86.43.16 ↔	Excision radicale et étendue de lésion ou de tissu cutané et sous-cutané, avec recouvrement plastique, à la main
27.59.99 ↔	Autre réparation plastique de la lèvre et de la bouche, autre	86.43.17 ↔	Excision radicale et étendue de lésion ou de tissu cutané et sous-cutané, avec recouvrement plastique, à la paroi thoracique et au dos
27.71 ↔	Incision de la lchette	86.43.18 ↔	Excision radicale et étendue de lésion ou de tissu cutané et sous-cutané, avec recouvrement plastique, à l'abdomen et l'aîne
27.72 ↔	Excision de la lchette	86.43.1A ↔	Excision radicale et étendue de lésion ou de tissu cutané et sous-cutané, avec recouvrement plastique, aux fesses
27.79 ↔	Opérations de la lchette, autre	86.43.1B ↔	Excision radicale et étendue de lésion ou de tissu cutané et sous-cutané, avec recouvrement plastique, à la cuisse et au genou
27.99 ↔	Opérations de la cavité buccale, autre	86.43.1C ↔	Excision radicale et étendue de lésion ou de tissu cutané et sous-cutané, avec recouvrement plastique, à la cuisse/au genou
86.41.11 ↔	Excision radicale et étendue de lésion ou de tissu cutané et sous-cutané, sans fermeture primaire de la plaie, à la tête	86.43.1C ↔	Excision radicale et étendue de lésion ou de tissu cutané et sous-cutané, avec recouvrement plastique, à la jambe
86.41.12 ↔	Excision radicale et étendue de lésion ou de tissu cutané et sous-cutané, sans fermeture primaire de la plaie, au cou		
86.41.13 ↔	Excision radicale et étendue de lésion ou de tissu cutané et sous-cutané, sans fermeture primaire de la plaie, à l'épaule et aisselle		
86.41.14 ↔	Excision radicale et étendue de lésion ou de tissu cutané et sous-cutané, sans fermeture primaire de la plaie, au bras et au coude		
86.41.15 ↔	Excision radicale et étendue de lésion ou de tissu cutané et sous-cutané, sans fermeture primaire de la plaie, à l'avant-bras		
86.41.16 ↔	Excision radicale et étendue de lésion ou de tissu cutané et sous-cutané, sans fermeture primaire de la plaie, à la main		
86.41.17 ↔	Excision radicale et étendue de lésion ou de tissu cutané et sous-cutané, sans fermeture primaire de la plaie, à la paroi thoracique et au dos		
86.41.18 ↔	Excision radicale et étendue de lésion ou de tissu cutané et sous-cutané, sans fermeture primaire de la plaie, à l'abdomen et l'aîne		
86.41.1A ↔	Excision radicale et étendue de lésion ou de tissu cutané et sous-cutané, sans fermeture primaire de la plaie, aux fesses		
86.41.1B ↔	Excision radicale et étendue de lésion ou de tissu cutané et sous-cutané, sans fermeture primaire de la plaie, à la cuisse et au genou		
86.41.1C ↔	Excision radicale et étendue de lésion ou de tissu cutané et sous-cutané, sans fermeture primaire de la plaie, à la jambe		
86.41.1D ↔	Excision radicale et étendue de lésion ou de tissu cutané et sous-cutané, sans fermeture primaire de la plaie, au pied		

86.43.1D ↔	Excision radicale et étendue de lésion ou de tissu cutané et sous-cutané, avec recouvrement plastique, au pied	86.6B.24 ↔	Grefe autologue de peau d'épaisseur partielle, étendue, au bras et au coude
86.6B.11 ↔	Grefe autologue de peau d'épaisseur partielle, non étendue, à la tête	86.6B.25 ↔	Grefe autologue de peau d'épaisseur partielle, étendue, à l'avant-bras
86.6B.12 ↔	Grefe autologue de peau d'épaisseur partielle, non étendue, au cou	86.6B.27 ↔	Grefe autologue de peau d'épaisseur partielle, étendue, à la paroi thoracique et au dos
86.6B.13 ↔	Grefe autologue de peau d'épaisseur partielle, non étendue, à l'épaule et à l'aisselle	86.6B.28 ↔	Grefe autologue de peau d'épaisseur partielle, étendue, à l'abdomen et à l'aîne
86.6B.14 ↔	Grefe autologue de peau d'épaisseur partielle, non étendue, au bras et au coude	86.6B.2A ↔	Grefe autologue de peau d'épaisseur partielle, étendue, aux fesses
86.6B.15 ↔	Grefe autologue de peau d'épaisseur partielle, non étendue, à l'avant-bras	86.6B.2B ↔	Grefe autologue de peau d'épaisseur partielle, étendue, à la cuisse et au genou
86.6B.17 ↔	Grefe autologue de peau d'épaisseur partielle, non étendue, à la paroi thoracique et au dos	86.6B.2C ↔	Grefe autologue de peau d'épaisseur partielle, étendue, à la jambe
86.6B.18 ↔	Grefe autologue de peau d'épaisseur partielle, non étendue, à l'abdomen et à l'aîne	86.6B.2D ↔	Grefe autologue de peau d'épaisseur partielle, étendue, au pied
86.6B.1A ↔	Grefe autologue de peau d'épaisseur partielle, non étendue, aux fesses	86.83.11 ↔	Réduction de tissu adipeux, tête et cou
86.6B.1B ↔	Grefe autologue de peau d'épaisseur partielle, non étendue, à la cuisse et au genou	86.83.12 ↔	Réduction de tissu adipeux, épaule et bras
86.6B.1C ↔	Grefe autologue de peau d'épaisseur partielle, non étendue, à la jambe	86.83.13 ↔	Réduction de tissu adipeux, avant-bras
86.6B.1D ↔	Grefe autologue de peau d'épaisseur partielle, non étendue, au pied	86.83.14 ↔	Réduction de tissu adipeux, main
86.6B.21 ↔	Grefe autologue de peau d'épaisseur partielle, étendue, à la tête	86.83.1A ↔	Réduction de tissu adipeux, région abdominale
86.6B.22 ↔	Grefe autologue de peau d'épaisseur partielle, étendue, au cou	86.83.1B ↔	Réduction de tissu adipeux, dos et flancs
86.6B.23 ↔	Grefe autologue de peau d'épaisseur partielle, étendue, à l'épaule et à l'aisselle	86.83.1C ↔	Réduction de tissu adipeux, région abdominale, flancs ainsi que dos simultanément
		86.83.1D ↔	Réduction de tissu adipeux, région inguino-génitale
		86.83.1E ↔	Réduction de tissu adipeux, fesses
		86.83.1F ↔	Réduction de tissu adipeux, cuisses
		86.83.1G ↔	Réduction de tissu adipeux, jambe et pied

ADRG D09**Tonsillectomie pour néoformation maligne ou diverses interventions sur l'oreille, le nez, la bouche et la gorge avec CC extrêmement sévères**

(Diagnostic principal dans le tableau D09-1 et procédure dans le tableau D09-2) ou (au moins une procédure dans le tableau D09-3 et PCCL > 3)

DRG D09Z**Tonsillectomie pour néoformation maligne ou diverses interventions sur l'oreille, le nez, la bouche et la gorge avec CC extrêmement sévères****Diagnostic D09-1**

C00.0	Tumeur maligne: Lèvre supérieure, bord libre	C04.1	Tumeur maligne: Plancher latéral de la bouche
C00.1	Tumeur maligne: Lèvre inférieure, bord libre	C04.8	Tumeur maligne: Lésion à localisations contiguës du plancher de la bouche
C00.2	Tumeur maligne: Lèvre, sans précision, bord libre	C04.9	Tumeur maligne: Plancher de la bouche, sans précision
C00.3	Tumeur maligne: Lèvre supérieure, face interne	C05.0	Tumeur maligne: Voûte palatine
C00.4	Tumeur maligne: Lèvre inférieure, face interne	C05.1	Tumeur maligne: Voile du palais
C00.5	Tumeur maligne: Lèvre, sans précision, face interne	C05.2	Tumeur maligne: Luette
C00.6	Tumeur maligne: Commissure des lèvres	C05.8	Tumeur maligne: Lésion à localisations contiguës du palais
C00.8	Tumeur maligne: Lésion à localisations contiguës de la lèvre	C05.9	Tumeur maligne: Palais, sans précision
C00.9	Tumeur maligne: Lèvre, sans précision	C06.0	Tumeur maligne: Muqueuse de la joue
C01	Tumeur maligne de la base de la langue	C06.1	Tumeur maligne: Vestibule de la bouche
C02.0	Tumeur maligne: Face dorsale de la langue	C06.2	Tumeur maligne: Région rétromolaire
C02.1	Tumeur maligne: Pointe et bords latéraux de la langue	C06.8	Tumeur maligne: Lésion à localisations contiguës de la bouche, parties autres et non précisées
C02.2	Tumeur maligne: Face inférieure de la langue	C06.9	Tumeur maligne: Bouche, sans précision
C02.3	Tumeur maligne: Deux tiers antérieurs de la langue, sans précision	C07	Tumeur maligne de la glande parotide
C02.4	Tumeur maligne: Amygdale linguale	C08.0	Tumeur maligne: Glande sous-mandibulaire
C02.8	Tumeur maligne: Lésion à localisations contiguës de la langue	C08.1	Tumeur maligne: Glande sublinguale
C02.9	Tumeur maligne: Langue, sans précision	C08.8	Tumeur maligne: Lésion à localisations contiguës des glandes salivaires principales
C03.0	Tumeur maligne: Gencive supérieure	C08.9	Tumeur maligne: Glande salivaire principale, sans précision
C03.1	Tumeur maligne: Gencive inférieure	C09.0	Tumeur maligne: Fosse amygdalienne
C03.9	Tumeur maligne: Gencive, sans précision		
C04.0	Tumeur maligne: Plancher antérieur de la bouche		

C09.1	Tumeur maligne: Pilier de l'amygdale (antérieur)	C30.0	Tumeur maligne: Fosses nasales
C09.8	Tumeur maligne: Lésion à localisations contiguës de l'amygdale	C30.1	Tumeur maligne: Oreille moyenne
C09.9	Tumeur maligne: Amygdale, sans précision	C31.0	Tumeur maligne: Sinus maxillaire
C10.0	Tumeur maligne: Sillon glosso-épiglottique	C31.1	Tumeur maligne: Sinus ethmoïdal
C10.1	Tumeur maligne: Face antérieure de l'épiglotte	C31.2	Tumeur maligne: Sinus frontal
C10.2	Tumeur maligne: Paroi latérale de l'oropharynx	C31.3	Tumeur maligne: Sinus sphénoïdal
C10.3	Tumeur maligne: Paroi postérieure de l'oropharynx	C31.8	Tumeur maligne: Lésion à localisations contiguës des sinus de la face
C10.4	Tumeur maligne: Fente branchiale	C31.9	Tumeur maligne: Sinus de la face, sans précision
C10.8	Tumeur maligne: Lésion à localisations contiguës de l'oropharynx	C32.0	Tumeur maligne: Glotte
C10.9	Tumeur maligne: Oropharynx, sans précision	C32.1	Tumeur maligne: Etage sus-glottique
C11.0	Tumeur maligne: Paroi supérieure du rhinopharynx	C32.2	Tumeur maligne: Etage sous-glottique
C11.1	Tumeur maligne: Paroi postérieure du rhinopharynx	C32.3	Tumeur maligne: Cartilage laryngé
C11.2	Tumeur maligne: Paroi latérale du rhinopharynx	C32.8	Tumeur maligne: Lésion à localisations contiguës du larynx
C11.3	Tumeur maligne: Paroi antérieure du rhinopharynx	C32.9	Tumeur maligne: Larynx, sans précision
C11.8	Tumeur maligne: Lésion à localisations contiguës de rhinopharynx	C39.0	Tumeur maligne: Voies respiratoires supérieures, partie non précisée
C11.9	Tumeur maligne: Rhinopharynx, sans précision	C41.01	Tumeur maligne: Kraniofazial
C12	Tumeur maligne du sinus piriforme	C41.02	Tumeur maligne: Maxillofazial
C13.0	Tumeur maligne: Région rétro-cricoidienne	C41.1	Tumeur maligne: Mandibule
C13.1	Tumeur maligne: Repli ary-épiglottique, versant hypopharyngé	C46.2	Sarcome de Kaposi du palais
C13.2	Tumeur maligne: Paroi postérieure de l'hypopharynx	C76.0	Tumeur maligne: Tête, face et cou
C13.8	Tumeur maligne: Lésion à localisations contiguës de l'hypopharynx	D00.0	Carcinoma in situ: Lèvre, cavité buccale et pharynx
C13.9	Tumeur maligne: Hypopharynx, sans précision	D02.0	Carcinoma in situ: Larynx
C14.0	Tumeur maligne: Pharynx, sans précision	D37.0	Tumeurs à évolution imprévisible ou inconnue: Lèvre, cavité buccale et pharynx
C14.2	Tumeur maligne: Anneau de Waldeyer	D38.0	Tumeurs à évolution imprévisible ou inconnue: Larynx
C14.8	Tumeur maligne: Lésion à localisations contiguës de la lèvre, de la cavité buccale et du pharynx	H60.2	Otite externe maligne

Procédure D09-2

28.0 ↔	Incision et drainage de structures amygdaliennes et périamygdaliennes	28.4 ↔	Excision de restes amygdaliens
28.2X.00 ↔	Amygdalectomie, sans excision de végétations adénoïdes [adénoïdectomie], SAP	28.5X.00 ↔	Excision d'amygdale linguale, SAP
28.2X.10 ↔	Réséction partielle d'amygdale, sans excision de végétations adénoïdes	28.5X.10 ↔	Excision d'amygdale linguale, par voie transorale
28.2X.11 ↔	Amygdalectomie totale, sans excision de végétations adénoïdes	28.5X.11 ↔	Excision d'amygdale linguale, par pharyngotomie
28.2X.12 ↔	Amygdalectomie pour abcès amygdalien	28.5X.99 ↔	Excision d'amygdale linguale, autre
28.2X.99 ↔	Amygdalectomie, sans excision de végétations adénoïdes, autre	28.6 ↔	Excision de végétations adénoïdes, sans amygdalectomie
28.3X.00 ↔	Amygdalectomie, avec excision de végétations adénoïdes, SAP	28.7X.00 ↔	Contrôle d'hémorragie après excision de végétations adénoïdes et amygdalectomie, SAP
28.3X.10 ↔	Réséction partielle d'amygdale [amygdalotomie], avec excision de végétations adénoïdes	28.7X.10 ↔	Contrôle d'hémorragie après amygdalectomie
28.3X.11 ↔	Amygdalectomie totale, avec excision de végétations adénoïdes	28.7X.11 ↔	Contrôle d'hémorragie après excision de végétations adénoïdes
28.3X.12 ↔	Amygdalectomie pour abcès amygdalien, avec excision de végétations adénoïdes	28.7X.99 ↔	Contrôle d'hémorragie après excision de végétations adénoïdes et amygdalectomie, autre
28.3X.99 ↔	Amygdalectomie, avec excision de végétations adénoïdes, autre	28.91 ↔	Ablation de corps étranger de l'amygdale et des végétations adénoïdes par incision
		28.92 ↔	Excision de lésion des amygdales et des végétations adénoïdes
		28.99 ↔	Autres opérations des amygdales et des végétations adénoïdes, autre

Procédure D09-3

06.09.00 ↔	Autre incision du champ thyroïdien, SAP	16.23.00 ↔	Biopsie de l'orbite et du globe oculaire, SAP
06.09.10 ↔	Autre incision du champ thyroïdien, sans autres mesures	16.23.12 ↔	Biopsie de l'orbite, voie transnasale
06.09.11 ↔	Autre incision du champ thyroïdien, drainage	18.01 ↔	Perforation du lobe de l'oreille
06.09.99 ↔	Autre incision du champ thyroïdien, autre	18.09 ↔	Incision de l'oreille externe, autre
06.91 ↔	Section de l'isthme de la thyroïde	18.21 ↔	Excision de fistule préauriculaire ou de sinus préauriculaire
09.3 ↔	Autres opérations de glande lacrymale	18.29.12 ↔	Excision d'autre lésion de l'oreille externe ou du conduit auditif externe
09.6 ↔	Excision de voie lacrymale et de sac lacrymal	18.31 ↔	Excision radicale de lésion de l'oreille externe
09.81 ↔	Dacryocysto-rhinostomie	18.32 ↔	Réséction du pavillon, totale
09.99 ↔	Autre opération du système lacrymal, autre		

18.33 ↔	Excision de cartilage de l'oreille externe pour transplantation	19.56.11 ↔	Tympanoplastie avec antrotomie, atticotomie, attico-antrotomie ou mastoïdectomie avec greffe d'implant alloplastique, allogène ou xénogène
18.5 ↔	Correction chirurgicale d'oreille décollée	19.56.20 ↔	Tympanoplastie avec réalisation d'une cavité d'évidement (cavité ouverte), sans implantation de prothèse ou avec remplacement d'osselet par implant autologue
18.6X.00 ↔	Reconstruction du conduit auditif externe, SAP	19.56.21 ↔	Tympanoplastie avec réalisation d'une cavité d'évidement (cavité ouverte), avec greffe d'implant alloplastique, allogène ou xénogène
18.6X.10 ↔	Élargissement du conduit auditif externe	19.56.99 ↔	Tympanoplastie et ossiculoplastie, autre
18.6X.20 ↔	Reconstruction du conduit auditif externe (existant)	19.6 ↔	Révision de tympanoplastie
18.6X.30 ↔	Construction d'un conduit auditif externe (non-existant)	19.9X.11 ↔	Réduction d'une cavité d'évidement après excision radicale
18.6X.99 ↔	Reconstruction du conduit auditif externe, autre	19.9X.12 ↔	Reconstruction de l'oreille moyenne, réimplantation / reconstruction de la paroi postérieure du conduit auditif
18.71.00 ↔	Reconstruction du pavillon de l'oreille, SAP	19.9X.13 ↔	Reconstruction de l'oreille moyenne
18.71.10 ↔	Reconstruction du pavillon de l'oreille, partielle, SAP	19.9X.14 ↔	Fermeture de fistule mastoïdienne
18.71.11 ↔	Reconstruction du pavillon de l'oreille, partielle, avec expanseur tissulaire	19.9X.19 ↔	Opération microchirurgicale de l'oreille moyenne, autre
18.71.12 ↔	Reconstruction du pavillon de l'oreille, partielle, avec lambeau aponévrotique	19.9X.99 ↔	Autre réparation de l'oreille moyenne, autre
18.71.13 ↔	Reconstruction du pavillon de l'oreille, partielle, avec greffe de cartilage	20.01 ↔	Myringotomie avec insertion d'un drain
18.71.14 ↔	Reconstruction du pavillon de l'oreille, partielle, avec lambeau microvasculaire	20.21 ↔	Incision de mastoïde
18.71.19 ↔	Reconstruction du pavillon de l'oreille, partielle, autre	20.22 ↔	Incision de la pyramide pétreuse
18.71.20 ↔	Reconstruction du pavillon de l'oreille, totale, SAP	20.23.00 ↔	Incision de l'oreille moyenne, SAP
18.71.21 ↔	Reconstruction du pavillon de l'oreille, totale, avec expanseur tissulaire	20.23.10 ↔	Antrotomie
18.71.22 ↔	Reconstruction du pavillon de l'oreille, totale, avec lambeau aponévrotique	20.23.11 ↔	Atticotomie
18.71.23 ↔	Reconstruction du pavillon de l'oreille, totale, avec greffe de cartilage	20.23.12 ↔	Tympanotomie avec scellement de la membrane de la fenêtre ronde et/ou ovale
18.71.24 ↔	Reconstruction du pavillon de l'oreille, totale, avec lambeau microvasculaire	20.23.13 ↔	Tympanotomie exploratrice
18.71.29 ↔	Reconstruction du pavillon de l'oreille, totale, autre	20.23.99 ↔	Incision de l'oreille moyenne, autre
18.71.30 ↔	Implantation de matériel alloplastique dans la reconstruction du pavillon de l'oreille	20.32.00 ↔	Biopsie de l'oreille moyenne et interne, SAP
18.71.99 ↔	Reconstruction du pavillon de l'oreille, autre	20.32.01 ↔	Biopsie de l'oreille moyenne
18.72 ↔	Réimplantation d'oreille amputée	20.32.02 ↔	Biopsie de l'oreille interne
18.79 ↔	Réparation plastique de l'oreille externe, autre	20.32.99 ↔	Biopsie de l'oreille moyenne et interne, autre
19.0 ↔	Mobilisation de l'étrier	20.51.10 ↔	Excision de lésion de la cavité tympanique
19.11 ↔	Stapédectomie et plastie de l'étrier avec mise en place et ajustement d'une prothèse de l'étrier	20.51.11 ↔	Excision de lésion de l'apex pyramidal
19.19.00 ↔	Autre stapédectomie et plastie de l'étrier, SAP	20.51.12 ↔	Excision de lésion de la base de l'oreille
19.19.10 ↔	Stapédectomie, avec remplacement de l'étrier par implant autologue	20.51.99 ↔	Excision de lésion de l'oreille moyenne, autre
19.19.11 ↔	Stapédectomie, avec remplacement de l'étrier par implant alloplastique	20.59 ↔	Autre excision de l'oreille moyenne, autre
19.19.12 ↔	Malléostapédotomie	20.61.00 ↔	Fenestration (initiale) de l'oreille interne, SAP
19.19.99 ↔	Autre stapédectomie et plastie de l'étrier, autre	20.61.10 ↔	Fenestration de l'oreille interne, sans implantation de prothèse (procédure initiale)
19.21 ↔	Révision de stapédotomie, de stapédectomie et de plastie de l'étrier, avec remplacement de l'enclume	20.61.99 ↔	Fenestration (initiale) de l'oreille interne, autre
19.29.00 ↔	Autre révision de stapédotomie, de stapédectomie et de plastie de l'étrier, SAP	20.62.00 ↔	Révision de fenestration de l'oreille interne, SAP
19.29.10 ↔	Autre révision de stapédotomie et de stapédectomie avec prothèse de l'étrier	20.62.10 ↔	Révision de fenestration de l'oreille interne, sans implantation de prothèse
19.29.11 ↔	Autre révision de stapédotomie et de stapédectomie avec prothèse de l'étrier par implant autologue	20.62.99 ↔	Révision de fenestration de l'oreille interne, autre
19.29.12 ↔	Autre révision de stapédotomie et de stapédectomie avec prothèse de l'étrier par implant alloplastique	20.8 ↔	Opération de la trompe d'Eustache
19.29.13 ↔	Autre révision de stapédectomie avec plastie de l'étrier (sans remplacement de l'enclume)	20.91 ↔	Tympanosympathectomie
19.29.99 ↔	Autre révision de stapédotomie, de stapédectomie et de plastie de l'étrier, autre	20.99.10 ↔	Implantation d'ancrages osseux dans l'os pétreux, l'oreille moyenne ou interne
19.3 ↔	Autre opération de la chaîne ossiculaire	20.99.20 ↔	Fermeture de fistule labyrinthique
19.4 ↔	Myringoplastie	20.99.30 ↔	Enlèvement d'implant cochléaire ou d'aide auditive implantable
19.52 ↔	Tympanoplastie de type II	20.99.99 ↔	Autres opérations de l'oreille moyenne et interne, autre
19.53 ↔	Tympanoplastie de type III	21.07 ↔	Contrôle d'épistaxis, par excision de muqueuse nasale et greffe cutanée de septum et de la paroi latérale du nez
19.54 ↔	Tympanoplastie de type IV	21.31.10 ↔	Excision locale de lésion intranasale, par abord intranasal
19.55 ↔	Tympanoplastie de type V	21.31.12 ↔	Destruction de lésion intranasale
19.56.00 ↔	Tympanoplastie et ossiculoplastie, SAP	21.32 ↔	Excision et destruction locale d'autre lésion du nez
19.56.10 ↔	Tympanoplastie avec antrotomie, atticotomie, attico-antrotomie ou mastoïdectomie sans implantation de prothèse ou avec remplacement d'osselet par implant autologue	21.5 ↔	Résection submuqueuse du septum nasal
		21.82 ↔	Fermeture de fistule du nez
		21.91 ↔	Lyse d'adhérences du nez
		30.01 ↔	Marsupialisation de kyste du larynx
		30.09.00 ↔	Autre excision ou destruction de lésion ou de tissu du larynx, SAP

30.09.10 ↔	Excision ou destruction de lésion ou de tissu du larynx, sans thyroïdotomie	30.22.99 ↔	Cordectomie, autre
30.09.11 ↔	Décortication / stripping de corde vocale, sans thyroïdotomie	31.3 ↔	Autre incision du larynx et de la trachée
30.09.20 ↔	Excision ou destruction de lésion ou de tissu du larynx par thyroïdotomie	31.45 ↔	Biopsie ouverte de larynx ou de la trachée
30.09.21 ↔	Décortication / stripping de corde vocale par thyroïdotomie	31.51 ↔	Excision locale de lésion ou de tissu de la trachée, par chirurgie ouverte
30.09.99 ↔	Autre excision ou destruction de lésion ou de tissu du larynx, autre	31.61 ↔	Suture de lacération du larynx
30.21 ↔	Épiglottectomie	31.62 ↔	Fermeture de fistule du larynx
30.22.00 ↔	Cordectomie, SAP	31.63 ↔	Révision de laryngostomie
30.22.10 ↔	Cordectomie endolaryngée	31.64 ↔	Réparation de fracture laryngée
30.22.11 ↔	Cordectomie par thyroïdotomie	31.75 ↔	Reconstruction de trachée et construction de larynx artificiel
		31.92 ↔	Lyse d'adhérences de trachée et de larynx
		31.98 ↔	Autres opérations du larynx

ADRG D12**Autres interventions sur l'oreille, le nez, la bouche et la gorge**

Au moins une procédure dans le tableau D12-1 ou procédure dans le tableau D12-2 et procédure dans le tableau D12-3

DRG D12A**Autres interventions coûteuses sur l'oreille, le nez, la bouche et la gorge**

Au moins une procédure dans le tableau D12-4

DRG D12B**Autres interventions sur l'oreille, le nez, la bouche et la gorge****Procédure D12-1**

00.4B.11 ↔	ITPC sur artère du membre supérieur ou de l'épaule	01.24.13 ↔	Autre craniotomie, insertion de matériel alloplastique ou de réservoir médicamenteux dans les os crâniens ou l'espace épidual
00.4B.12 ↔	ITPC sur l'aorte	01.24.14 ↔	Autre craniotomie, ablation de matériel alloplastique ou de réservoir médicamenteux des os crâniens ou de l'espace épidual
00.4B.13 ↔	ITPC sur des vaisseaux pulmonaires	01.24.15 ↔	Autre craniotomie, extraction de corps étranger des os crâniens ou de l'espace épidual
00.4B.14 ↔	ITPC sur autre artère thoracique	01.24.16 ↔	Autre craniotomie pour autre drainage de liquide épidual ou pour d'autres raisons
00.4B.15 ↔	ITPC sur artère viscérale	01.24.20 ↔	Craniotomie, abord par la calotte crânienne, SAP
00.4B.16 ↔	ITPC sur l'artère rénale	01.24.21 ↔	Trépanation de la calotte crânienne comme voie d'abord
00.4B.17 ↔	ITPC sur autre artère abdominale	01.24.22 ↔	Craniotomie stéréotaxique, abord par la calotte crânienne
00.4B.18 ↔	ITPC sur artères de la cuisse et sur l'artère poplitée	01.24.29 ↔	Craniotomie, abord par la calotte crânienne, autre
00.4B.19 ↔	ITPC sur artère d'autre site	01.24.30 ↔	Abord de la base du crâne, SAP
00.4B.1A ↔	ITPC sur artère de la jambe	01.24.31 ↔	Abord de la base du crâne, voie transorale
00.4B.21 ↔	ITPC sur veine du membre supérieur ou de l'épaule	01.24.32 ↔	Abord de la base du crâne, voie transorale, avec division du voile du palais
00.4B.22 ↔	ITPC sur la veine cave	01.24.33 ↔	Abord de la base du crâne, voie transorale, avec division du voile du palais ainsi que du palais osseux
00.4B.23 ↔	ITPC sur autre veine thoracique	01.24.34 ↔	Abord de la base du crâne, voie transphénoïdale
00.4B.24 ↔	ITPC sur veine hépatique	01.24.35 ↔	Abord de la base du crâne, voie transthoïdale
00.4B.25 ↔	ITPC sur veines viscérales	01.24.36 ↔	Abord de la base du crâne, voie transmastoïdienne
00.4B.26 ↔	ITPC sur autre veine abdominale	01.24.37 ↔	Abord de la base du crâne, voie translabyrinthique
00.4B.27 ↔	ITPC sur veine de la cuisse	01.24.38 ↔	Abord de la base du crâne, voie transpyramidale
00.4B.28 ↔	ITPC sur veine de la jambe	01.24.39 ↔	Abord de la base du crâne, autre
00.4B.29 ↔	ITPC sur veine, autre	01.24.3A ↔	Abord de la base du crâne, voie transcondyloïde
00.4B.31 ↔	ITPC sur la veine grande saphène	01.24.3B ↔	Abord de la base du crâne, voie transorbitaire
00.4B.32 ↔	ITPC sur la veine petite saphène	01.24.3C ↔	Abord de la base du crâne, avec ostéotomie type Le Fort I
00.4B.33 ↔	ITPC sur rameaux latéraux épifasciaux de la jambe	01.24.3D ↔	Abord de la base du crâne, voie transnasale-transcribroforme
00.4B.34 ↔	ITPC sur veine épifasciale du bras	01.24.3E ↔	Abord de la base du crâne, voie transnasale-transclivale
00.4B.39 ↔	ITPC sur veine épifasciale, autre	01.24.3F ↔	Abord de la base du crâne, voie transorale-transclivale
00.4B.41 ↔	ITPC sur vaisseau artificiel du membre supérieur ou de l'épaule	01.24.3G ↔	Abord de la base du crâne, voie transnasale-transptérygoïdienne
00.4B.42 ↔	ITPC sur shunts de dialyse veineux ou artificiel	01.24.99 ↔	Autre craniotomie, autre
00.4B.43 ↔	ITPC sur vaisseau artificiel thoracique		
00.4B.44 ↔	ITPC sur vaisseau artificiel abdominal		
00.4B.45 ↔	ITPC sur vaisseau artificiel de cuisse et poplitée		
00.4B.46 ↔	ITPC sur vaisseau artificiel de jambe		
00.4B.49 ↔	ITPC sur vaisseau artificiel d'autre site		
01.15 ↔	Biopsie du crâne		
01.21 ↔	Incision et drainage de sinus crânien		
01.24.00 ↔	Autre craniotomie, SAP		
01.24.10 ↔	Autre craniotomie avec décompression		
01.24.11 ↔	Autre craniotomie pour évacuation d'hématome épidual		
01.24.12 ↔	Autre craniotomie pour évacuation d'empyème épidual		

01.25.00 ↔ Autre craniectomie, SAP	04.94.13 ↔ Révision sans remplacement d'électrode(s) de neurostimulateur périphérique, électrode à plaque, système à une électrode
01.25.10 ↔ Autre craniectomie avec décompression	04.94.14 ↔ Révision sans remplacement d'électrode(s) de neurostimulateur périphérique, électrode à plaque, système à plusieurs électrodes
01.25.11 ↔ Autre craniectomie pour évacuation d'hématome épidual	04.94.15 ↔ Révision sans remplacement d'une électrode de stimulation du nerf vague
01.25.12 ↔ Autre craniectomie pour évacuation d'empyème épidual	04.94.99 ↔ Révision sans remplacement d'électrode(s) de neurostimulateur périphérique, autre
01.25.13 ↔ Autre craniectomie, extraction de corps étranger des os crâniens ou de l'espace épidual	04.99.00 ↔ Autre opération de nerf crânien et périphérique, SAP
01.25.14 ↔ Autre craniectomie, insertion de matériel alloplastique ou de réservoir médicamenteux dans les os crâniens ou l'espace épidual	04.99.10 ↔ Implantation ou remplacement de neuroprothèse périphérique
01.25.19 ↔ Autre craniectomie pour drainage de liquide épidual ou pour d'autres raisons	04.99.11 ↔ Révision sans remplacement de neuroprothèse périphérique
01.25.20 ↔ Autre craniectomie, recraniectomie avec mise en place de drain	04.99.12 ↔ Ablation de neuroprothèse périphérique
01.25.21 ↔ Autre craniotomie, recraniectomie pour ablation de matériel alloplastique ou de réservoir médicamenteux des os crâniens ou de l'espace épidual	04.99.99 ↔ Autre opération de nerf crânien et périphérique, autre
01.25.99 ↔ Autre craniectomie, autre	05.21 ↔ Excision de ganglion sphéno-palatinal
04.02 ↔ Section du nerf trijumeau	05.22 ↔ Sympathectomie cervicale
04.04.00 ↔ Autre incision de nerf crânien et périphérique, SAP	05.25 ↔ Sympathectomie périartérielle
04.04.10 ↔ Autre incision du nerf acoustique	05.26 ↔ Sympathectomie thoracique
04.04.11 ↔ Autre incision de segment intracrânien d'autre nerf cérébral et ganglion nerveux	05.29 ↔ Autre sympathectomie et excision de ganglion
04.04.20 ↔ Autre incision de nerf cérébral extracrânien	06.12 ↔ Biopsie de la glande thyroïde, ouverte
04.04.30 ↔ Autre incision du plexus brachial	06.13.12 ↔ Biopsie ouverte de la glande parathyroïde
04.04.31 ↔ Autre incision de nerf de l'épaule	06.13.99 ↔ Biopsie de la glande parathyroïde, autre
04.04.32 ↔ Autre incision de nerf du bras et de la main	06.7X.00 ↔ Excision du canal ou du tractus thyroïdienne, SAP
04.04.33 ↔ Autre incision de nerf du tronc et du membre inférieur	06.7X.10 ↔ Excision d'un kyste médian du cou, sans résection du bord interne de l'os hyoïde
04.04.99 ↔ Autre incision de nerf crânien et périphérique, autre	06.7X.11 ↔ Excision d'un kyste médian du cou, avec résection du bord interne de l'os hyoïde
04.05.00 ↔ Excision et destruction de ganglion de Gasser, SAP	06.7X.12 ↔ Excision d'une fistule médiane du cou, sans résection du bord interne de l'os hyoïde
04.05.10 ↔ Excision de ganglion de Gasser	06.7X.13 ↔ Excision d'une fistule médiane du cou, avec résection du bord interne de l'os hyoïde
04.05.20 ↔ Destruction de ganglion de Gasser	06.7X.14 ↔ Intervention secondaire pour excision du canal thyroïdienne, avec résection du bord interne de l'os hyoïde
04.05.99 ↔ Excision et destruction de ganglion de Gasser, autre	06.7X.15 ↔ Intervention secondaire pour excision du canal thyroïdienne, sans résection du bord interne de l'os hyoïde
04.41 ↔ Décompression de la racine du nerf trijumeau	06.7X.99 ↔ Excision du canal ou du tractus thyroïdienne, autre
04.49.00 ↔ Autre lyse d'adhérences ou décompression de nerf ou de ganglion périphérique, SAP	08.22 ↔ Excision d'autre lésion mineure de paupière
04.49.10 ↔ Autre lyse d'adhérences ou décompression du plexus brachial	08.23 ↔ Excision de lésion majeure de paupière, épaisseur partielle
04.49.11 ↔ Autre lyse d'adhérences ou décompression de nerf de l'épaule	08.24 ↔ Excision de lésion majeure de paupière, épaisseur transfixiante
04.49.12 ↔ Autre lyse d'adhérences ou décompression de nerf du bras	09.44 ↔ Intubation de canal lacrymo-nasal
04.49.13 ↔ Autre lyse d'adhérences ou décompression de nerf de la main	16.61.00 ↔ Insertion secondaire d'implant oculaire, SAP
04.49.14 ↔ Autre lyse d'adhérences ou décompression du plexus lombo-sacré, de l'aîne et du plancher pelvien	16.61.10 ↔ Insertion secondaire d'implant oculaire, greffe dermo-adipeuse
04.49.15 ↔ Autre lyse d'adhérences ou décompression de nerf de la jambe	16.61.99 ↔ Insertion secondaire d'implant oculaire, autre
04.49.16 ↔ Autre lyse d'adhérences ou décompression de nerf du pied	16.62.00 ↔ Révision et réinsertion d'implant oculaire, SAP
04.49.99 ↔ Autre lyse d'adhérences ou décompression d'autre nerf ou de ganglion périphérique, autre	16.62.10 ↔ Révision d'implant oculaire
04.71 ↔ Anastomose entre nerfs hypoglosse et facial	16.62.20 ↔ Remplacement d'implant oculaire et greffe dermo-adipeuse
04.72 ↔ Anastomose entre nerfs accessoire et facial	16.62.29 ↔ Autre remplacement d'implant oculaire
04.74.00 ↔ Autre anastomose de nerf crânien ou périphérique, SAP	16.62.99 ↔ Révision et réinsertion d'implant oculaire, autre
04.74.10 ↔ Anastomose nerveuse facio-faciale	16.63 ↔ Révision de cavité d'énucléation avec greffe
04.74.11 ↔ Anastomose entre nerf intercostal et interfasciculaire	16.64 ↔ Autre révision de cavité d'énucléation
04.74.99 ↔ Autre anastomose de nerf crânien ou périphérique, autre	16.66 ↔ Autre révision après exentération de cavité orbitaire
04.94.11 ↔ Révision sans remplacement d'électrode(s) de neurostimulateur périphérique, électrode en baguette, système à une électrode	16.81 ↔ Réparation de lésion de l'orbite
04.94.12 ↔ Révision sans remplacement d'électrode(s) de neurostimulateur périphérique, électrode en baguette, système à plusieurs électrodes	16.98.10 ↔ Reconstruction de l'orbite, SAP
	16.98.11 ↔ Réparation de paroi orbitaire par lambeau microvasculaire
	16.98.19 ↔ Autre réparation de paroi orbitaire
	16.98.20 ↔ Décompression osseuse de l'orbite
	16.98.21 ↔ Résection de tissu adipeux de l'orbite
	18.21 ↔ Excision de fistule préauriculaire ou de sinus préauriculaire

18.29.12 ↔	Excision d'autre lésion de l'oreille externe ou du conduit auditif externe	29.2X.00 ↔	Excision de kyste branchiogène ou de vestige de fente branchiale, SAP
18.31 ↔	Excision radicale de lésion de l'oreille externe	29.2X.10 ↔	Excision de kyste latéral du cou
18.32 ↔	Résection du pavillon, totale	29.2X.11 ↔	Excision de kyste branchiogène ou de vestige de fente branchiale, intervention secondaire
21.04 ↔	Contrôle d'épistaxis, par ligature d'artères ethmoïdales	29.2X.20 ↔	Opération de vestiges de conduit branchial, SAP
21.05 ↔	Contrôle d'épistaxis, par ligature (transantrale) d'artère maxillaire	29.2X.21 ↔	Opération de vestiges de conduit branchial, intervention secondaire
21.06 ↔	Contrôle d'épistaxis, par ligature d'artère carotide externe	29.2X.99 ↔	Excision de kyste branchiogène ou de vestige de fente branchiale, autre
21.09.10 ↔	Contrôle d'épistaxis, par ligature d'artère sphéno-palatine	29.31 ↔	Myotomie crico-pharyngienne
21.32 ↔	Excision et destruction locale d'autre lésion du nez	29.32.00 ↔	Diverticulectomie pharyngienne, SAP
21.4X.00 ↔	Résection du nez, SAP	29.32.10 ↔	Diverticulostomie endoscopique, traitement de diverticule de Zenker
21.4X.12 ↔	Résection du nez, partielle	29.32.11 ↔	Diverticulectomie, excision de diverticule de Zenker
21.4X.22 ↔	Résection du nez, subtotal	29.32.99 ↔	Diverticulectomie pharyngienne, autre
21.4X.32 ↔	Résection du nez, totale	29.33.00 ↔	Pharyngectomie (partielle), SAP
21.4X.99 ↔	Résection du nez, autre	29.33.10 ↔	Pharyngectomie partielle, sans reconstruction
21.99.00 ↔	Autre opération du nez, SAP	29.33.11 ↔	Pharyngectomie partielle, reconstruction par lambeau pédiculé régional ou distal
21.99.10 ↔	Résection unilatérale d'atrésie des choanes, transnasale, par endoscopie	29.33.12 ↔	Pharyngectomie partielle, reconstruction avec greffon libre microvascularisé et anastomosé
21.99.20 ↔	Résection bilatérale d'atrésie des choanes, transnasale, par endoscopie	29.33.20 ↔	Pharyngectomie totale, reconstruction par lambeau pédiculé régional ou distal
21.99.99 ↔	Autre opération du nez, autre	29.33.21 ↔	Pharyngectomie totale, reconstruction avec greffon libre microvascularisé et anastomosé, greffon intestinal libre ou anastomose œso-gastrique
27.58 ↔	Révision de lambeau pédiculé ou libre ou de greffe de peau libre à la lèvre et à la bouche	29.33.99 ↔	Pharyngectomie (partielle), autre
27.59.20 ↔	Couverture non étendue de tissu mou par des kératinocytes obtenus en culture, lèvre	29.39 ↔	Excision ou destruction de lésion ou de tissu du pharynx, autre
27.59.21 ↔	Couverture étendue de tissu mou par des kératinocytes obtenus en culture, lèvre	29.4X.10 ↔	Réparation plastique du pharynx, avec lambeau muqueux local ou cutané libre
27.59.30 ↔	Couverture temporaire, non étendue, de tissu mou par plusieurs techniques combinées, lèvre	29.4X.11 ↔	Réparation plastique du pharynx, avec lambeau pédiculé myocutané
27.59.31 ↔	Couverture temporaire, étendue, de tissu mou par plusieurs techniques combinées, lèvre	29.4X.12 ↔	Réparation plastique du pharynx, avec greffon microvascularisé et anastomosé, greffon intestinal ou anastomose œso-gastrique
27.59.41 ↔	Autre réparation plastique de la lèvre et de la bouche avec lambeau pédiculé distal	29.4X.99 ↔	Réparation plastique du pharynx, autre
27.59.60 ↔	Insertion d'expandeur tissulaire au niveau de la lèvre	29.51 ↔	Suture de lacération du pharynx
27.59.99 ↔	Autre réparation plastique de la lèvre et de la bouche, autre	29.52 ↔	Fermeture de fistule de fente branchiale
27.61 ↔	Suture de lacération du palais	29.53 ↔	Fermeture d'autre fistule du pharynx
27.62.00 ↔	Correction de fente palatine, SAP	29.54 ↔	Lyse d'adhérences pharyngiennes
27.62.10 ↔	Réparation plastique primaire du palais osseux, sans greffe osseuse	29.59 ↔	Réparation du pharynx, autre
27.62.11 ↔	Réparation plastique primaire du palais osseux, avec greffe osseuse	29.92 ↔	Section du nerf glossopharyngien
27.62.12 ↔	Réparation plastique primaire du voile du palais	29.99 ↔	Autre opération du pharynx, autre
27.62.20 ↔	Réparation plastique secondaire du palais osseux, sans greffe osseuse	30.22.00 ↔	Cordectomie, SAP
27.62.21 ↔	Réparation plastique secondaire du palais osseux, avec greffe osseuse	30.22.10 ↔	Cordectomie endolaryngée
27.62.22 ↔	Réparation plastique secondaire du voile du palais	30.22.11 ↔	Cordectomie par thyroïdotomie
27.62.99 ↔	Correction de fente palatine, autre	30.22.99 ↔	Cordectomie, autre
27.63.00 ↔	Révision de réparation de fente palatine, SAP	30.3X.00 ↔	Laryngectomie complète, SAP
27.63.10 ↔	Révision de réparation de fente palatine par maxilloplastie	30.3X.10 ↔	Laryngectomie complète, sans reconstruction
27.63.11 ↔	Révision de réparation de fente palatine par maxilloplastie et ostéoplastie	30.3X.11 ↔	Laryngectomie complète, reconstruction avec lambeau muqueux local
27.63.20 ↔	Révision de réparation de fente palatine, opération secondaire de fente maxillaire	30.3X.12 ↔	Laryngectomie complète, reconstruction avec greffon non vascularisé
27.63.99 ↔	Révision de réparation de fente palatine, autre	30.3X.13 ↔	Laryngectomie complète, reconstruction avec lambeau pédiculé régional
27.64 ↔	Insertion d'implant palatin	30.3X.14 ↔	Laryngectomie complète, reconstruction avec lambeau pédiculé distal
27.69.10 ↔	Réparation plastique du voile du palais	30.3X.15 ↔	Laryngectomie complète, reconstruction avec greffon libre microvascularisé et anastomosé
27.69.11 ↔	Réparation plastique du palais osseux	30.3X.16 ↔	Laryngectomie complète, reconstruction avec greffon intestinal libre
27.69.99 ↔	Autre réparation plastique du palais, autre	30.3X.17 ↔	Laryngectomie complète, reconstruction par anastomose œso-gastrique
27.73 ↔	Réparation de la luette	30.3X.19 ↔	Laryngectomie complète, autre reconstruction
29.0 ↔	Pharyngotomie	30.3X.99 ↔	Laryngectomie complète, autre
29.12.00 ↔	Biopsie du pharynx, SAP	30.4X.00 ↔	Laryngectomie radicale, SAP
29.12.20 ↔	Biopsie ouverte de l'hypopharynx	30.4X.10 ↔	Laryngectomie radicale avec pharyngectomie, sans reconstruction
29.12.30 ↔	Biopsie ouverte du rhinopharynx		
29.12.99 ↔	Biopsie du pharynx, autre		

30.4X.11 ↔	Laryngectomie radicale avec pharyngectomie, reconstruction avec lambeau muqueux local	38.11 ↔	Endartériectomie de vaisseaux intracrâniens
30.4X.12 ↔	Laryngectomie radicale avec pharyngectomie, reconstruction avec greffon non vascularisé	38.12 ↔	Endartériectomie d'autres vaisseaux de la tête et du cou
30.4X.13 ↔	Laryngectomie radicale avec pharyngectomie, reconstruction avec lambeau pédiculé régional	38.32.10 ↔	Réséction d'artères extracrâniennes de la tête et du cou, avec anastomose
30.4X.14 ↔	Laryngectomie radicale avec pharyngectomie, reconstruction avec lambeau pédiculé	38.32.21 ↔	Réséction de la veine jugulaire, avec anastomose
30.4X.15 ↔	Laryngectomie radicale avec pharyngectomie, reconstruction avec greffon libre microvascularisé et anastomosé	38.32.22 ↔	Réséction de veines extracrâniennes superficielles de la tête et du cou, avec anastomose
30.4X.16 ↔	Laryngectomie radicale avec pharyngectomie, reconstruction avec greffon intestinal libre	38.32.99 ↔	Réséction d'autres vaisseaux de la tête et du cou, avec anastomose, autre
30.4X.17 ↔	Laryngectomie radicale avec pharyngectomie, reconstruction par anastomose œso-gastrique	38.42 ↔	Réséction d'autres vaisseaux de la tête et du cou, avec remplacement
30.4X.19 ↔	Laryngectomie radicale avec pharyngectomie, autre reconstruction	38.7X.21 ↔	Insertion transluminale percutanée de filtre dans la veine cave
30.4X.20 ↔	Laryngectomie radicale avec pharyngectomie et résection thyroïdienne, sans reconstruction	38.82.00 ↔	Autre occlusion chirurgicale de vaisseaux de la tête et du cou, SAP
30.4X.21 ↔	Laryngectomie radicale avec pharyngectomie et résection thyroïdienne, reconstruction avec lambeau muqueux local	38.82.10 ↔	Autre occlusion chirurgicale d'artères extracrâniennes de la tête et du cou
30.4X.22 ↔	Laryngectomie radicale avec pharyngectomie et résection thyroïdienne, reconstruction avec greffon non vascularisé	38.82.20 ↔	Autre occlusion chirurgicale de veines extracrâniennes de la tête et du cou, SAP
30.4X.23 ↔	Laryngectomie radicale avec pharyngectomie et résection thyroïdienne, reconstruction avec lambeau pédiculé régional	38.82.21 ↔	Autre occlusion chirurgicale de la veine jugulaire
30.4X.24 ↔	Laryngectomie radicale avec pharyngectomie et résection thyroïdienne, reconstruction avec lambeau pédiculé	38.82.22 ↔	Autre occlusion chirurgicale d'autres veines extracrâniennes profondes de la tête et du cou
30.4X.25 ↔	Laryngectomie radicale avec pharyngectomie et résection thyroïdienne, reconstruction avec greffon libre microvascularisé et anastomosé	38.82.29 ↔	Autre occlusion chirurgicale de veines extracrâniennes de la tête et du cou, autre
30.4X.26 ↔	Laryngectomie radicale avec pharyngectomie et résection thyroïdienne, reconstruction avec greffon intestinal libre	38.82.99 ↔	Autre occlusion chirurgicale de vaisseaux de la tête et du cou, autre
30.4X.27 ↔	Laryngectomie radicale avec pharyngectomie et résection thyroïdienne, reconstruction par anastomose œso-gastrique	38.85.00 ↔	Autre occlusion chirurgicale d'autres vaisseaux thoraciques, SAP
30.4X.29 ↔	Laryngectomie radicale avec pharyngectomie et résection thyroïdienne, autre reconstruction	38.85.11 ↔	Autre occlusion chirurgicale de l'artère sous-clavière
30.4X.99 ↔	Laryngectomie radicale, autre	38.85.12 ↔	Autre occlusion chirurgicale de l'artère pulmonaire
31.71 ↔	Suture de lacération de la trachée	38.85.13 ↔	Autre occlusion chirurgicale du tronc brachio-céphalique
31.72 ↔	Fermeture de fistule externe de la trachée	38.85.21 ↔	Autre occlusion chirurgicale de la veine cave supérieure
31.73 ↔	Fermeture d'autre fistule de la trachée	38.85.22 ↔	Autre occlusion chirurgicale de la veine pulmonaire
31.79.00 ↔	Autre réparation ou opération plastique de la trachée, SAP	38.85.23 ↔	Autre occlusion chirurgicale de la veine sous-clavière
31.79.11 ↔	Réparation par greffe de trachée	38.85.99 ↔	Autre occlusion chirurgicale d'autres vaisseaux thoraciques, autre
31.79.12 ↔	Trachéopexie	39.49.30 ↔	Remplacement de conduit cardiaque
31.79.13 ↔	Anastomose termino-terminale de la trachée (après rupture)	39.50.00 ↔	Angioplastie ou athérectomie d'autre(s) vaisseau(x) non-coronaire(s), SAP
31.79.14 ↔	Réséction crico-trachéale	39.50.00 ↔	Angioplastie ou athérectomie d'autre(s) vaisseau(x) non-coronaire(s), SAP
31.79.15 ↔	Autre réparation ou opération plastique de la trachée lors de sténose trachéale	39.50.10 ↔	Angioplastie ou athérectomie d'autre(s) vaisseau(x) non-coronaire(s) par ballonnet, SAP
31.79.99 ↔	Autre réparation ou opération plastique de la trachée, autre	39.50.10 ↔	Angioplastie ou athérectomie d'autre(s) vaisseau(x) non-coronaire(s) par ballonnet, SAP
31.91 ↔	Section de nerf laryngé	39.50.11 ↔	Angioplastie ou athérectomie d'autre(s) vaisseau(x) non-coronaire(s) par ballonnet simple
31.96 ↔	Insertion de tube (stent) de trachée ou de larynx	39.50.11 ↔	Angioplastie ou athérectomie d'autre(s) vaisseau(x) non-coronaire(s) par ballonnet simple
31.97 ↔	Dilatation de la trachée, par endoscopie	39.50.12 ↔	Angioplastie ou athérectomie d'autre(s) vaisseau(x) non-coronaire(s) par ballonnet à lames
31.99.00 ↔	Autres opérations de la trachée, SAP	39.50.12 ↔	Angioplastie ou athérectomie d'autre(s) vaisseau(x) non-coronaire(s) par ballonnet à lames
31.99.99 ↔	Autres opérations de la trachée, autre	39.50.13 ↔	Angioplastie ou athérectomie d'autre(s) vaisseau(x) non-coronaire(s) par ballonnet de cryoplastie
34.03 ↔	Réouverture de thoracotomie	39.50.13 ↔	Angioplastie ou athérectomie d'autre(s) vaisseau(x) non-coronaire(s) par ballonnet de cryoplastie
34.06 ↔	Drainage de la cavité pleurale par voie thoroscopique	39.50.14 ↔	Angioplastie ou athérectomie d'autre(s) vaisseau(x) non-coronaire(s) par ballonnet à élution médicamenteuse
34.21.00 ↔	Thoracoscopie transpleurale, SAP	39.50.14 ↔	Angioplastie ou athérectomie d'autre(s) vaisseau(x) non-coronaire(s) par ballonnet à élution médicamenteuse
34.21.10 ↔	Thoracoscopie transpleurale, première intervention	39.50.15 ↔	Angioplastie ou athérectomie d'autre(s) vaisseau(x) non-coronaire(s), par lithotripsie
34.21.20 ↔	Thoracoscopie transpleurale, réintervention	39.50.15 ↔	Angioplastie ou athérectomie d'autre(s) vaisseau(x) non-coronaire(s), par lithotripsie
34.21.99 ↔	Thoracoscopie transpleurale, autre		
34.22 ↔	Médiastinoscopie		
38.01 ↔	Incision de vaisseaux intracrâniens		

39.50.19 ↔	Angioplastie ou athérectomie d'autre(s) vaisseau(x) non-coronaire(s) par autre ballonnet	39.71.09 ↔	Implantation endovasculaire d'une endoprothèse (stent graft) dans l'aorte abdominale, autre
39.50.19 ↔	Angioplastie ou athérectomie d'autre(s) vaisseau(x) non-coronaire(s) par autre ballonnet	39.71.21 ↔	Implantation endovasculaire d'endoprothèses (stents grafts) dans l'aorte abdominale, sans ouverture
39.50.20 ↔	Angioplastie par laser à lame d'autre(s) vaisseau(x) non-coronaire(s)	39.71.22 ↔	Implantation endovasculaire d'endoprothèses (stents grafts) dans l'aorte abdominale, avec 1 ouverture
39.50.20 ↔	Angioplastie par laser à lame d'autre(s) vaisseau(x) non-coronaire(s)	39.71.23 ↔	Implantation endovasculaire d'endoprothèses (stents grafts) dans l'aorte abdominale, avec 2 ouvertures
39.50.21 ↔	Angioplastie, thrombectomie d'autre(s) vaisseau(x) non-coronaire(s)	39.71.24 ↔	Implantation endovasculaire d'endoprothèses (stents grafts) dans l'aorte abdominale, avec 3 ouvertures
39.50.21 ↔	Angioplastie, thrombectomie d'autre(s) vaisseau(x) non-coronaire(s)	39.71.25 ↔	Implantation endovasculaire d'endoprothèses (stents grafts) dans l'aorte abdominale, avec 4 ouvertures et plus
39.50.99 ↔	Angioplastie ou athérectomie d'autre(s) vaisseau(x) non-coronaire(s), autre	39.71.31 ↔	Implantation endovasculaire d'endoprothèses (stents grafts) dans l'aorte abdominale, avec réparation d'une branche vasculaire par technique de greffe parallèle
39.50.99 ↔	Angioplastie ou athérectomie d'autre(s) vaisseau(x) non-coronaire(s), autre	39.71.32 ↔	Implantation endovasculaire d'endoprothèses (stents grafts) dans l'aorte abdominale, avec réparation de deux branches vasculaires ou plus par technique de greffe parallèle
39.52.99 ↔	Autre réparation d'anévrisme, autre	39.72.00 ↔	Réparation ou occlusion endovasculaire des vaisseaux de la tête et du cou, SAP
39.59.10 ↔	Transposition d'artères, SAP	39.72.09 ↔	Réparation ou occlusion endovasculaire des vaisseaux de la tête et du cou, autre
39.59.30 ↔	Autre réparation de vaisseaux de la tête et du cou, SAP	39.72.10 ↔	Embolisation sélective de vaisseaux intracrâniens, SAP
39.59.31 ↔	Autre réparation de vaisseaux intracrâniens	39.72.11 ↔	Embolisation sélective de vaisseaux intracrâniens avec particules ou coils
39.59.32 ↔	Autre réparation d'artère vertébrale extracrânienne	39.72.12 ↔	Embolisation sélective de vaisseaux intracrâniens, avec liquides embolisants, ballonnets détachables ou filtres (parapluie)
39.59.33 ↔	Autre réparation d'artères extracrâniennes de la tête et du cou, autre	39.72.14 ↔	Embolisation sélective de vaisseaux intracrâniens, avec matériel embolisant adhésif
39.59.34 ↔	Autre réparation de la veine jugulaire	39.72.15 ↔	Embolisation sélective de vaisseaux intracrâniens par plugs
39.59.39 ↔	Autre réparation de vaisseaux de la tête et du cou, autre	39.72.19 ↔	Embolisation sélective de vaisseaux intracrâniens, autre
39.59.40 ↔	Autre réparation de vaisseaux de membre supérieur, SAP	39.72.20 ↔	Embolisation sélective de vaisseaux extracrâniens de la tête et du cou, SAP
39.59.41 ↔	Autre réparation d'artères de membre supérieur	39.72.21 ↔	Embolisation sélective de vaisseaux extracrâniens de la tête et du cou avec particules ou coils
39.59.42 ↔	Autre réparation de la veine sous-clavière, de la veine axillaire et de la veine brachio-céphalique	39.72.22 ↔	Embolisation sélective de vaisseaux extracrâniens de la tête et du cou avec liquides embolisants, ballonnets détachables ou filtres (parapluie)
39.59.48 ↔	Autre réparation d'autres veines profondes du membre supérieur	39.72.24 ↔	Embolisation sélective de vaisseaux extracrâniens de la tête et du cou, avec matériel embolisant adhésif
39.59.49 ↔	Autre réparation de vaisseaux de membre supérieur, autre	39.72.25 ↔	Embolisation sélective de vaisseaux extracrâniens de la tête et du cou par plugs
39.59.50 ↔	Autre réparation de vaisseaux thoraciques, SAP	39.72.29 ↔	Embolisation sélective de vaisseaux extracrâniens de la tête et du cou, autre
39.59.51 ↔	Autre réparation de l'aorte thoracique	39.73.00 ↔	Implantation endovasculaire d'une endoprothèse (stent graft) dans l'aorte thoracique et thoraco-abdominale, SAP
39.59.52 ↔	Autre réparation de l'artère pulmonaire	39.73.09 ↔	Implantation endovasculaire d'une endoprothèse (stent graft) dans l'aorte thoracique et thoraco-abdominale, autre
39.59.53 ↔	Autre réparation d'artères thoraciques, autre	39.73.31 ↔	Implantation endovasculaire d'endoprothèses (stents grafts) dans l'aorte thoracique, sans ouverture
39.59.54 ↔	Autre réparation de la veine pulmonaire	39.73.32 ↔	Implantation endovasculaire d'endoprothèses (stents grafts) dans l'aorte thoracique, avec 1 ouverture
39.59.55 ↔	Autre réparation de la veine cave supérieure	39.73.33 ↔	Implantation endovasculaire d'endoprothèses (stents grafts) dans l'aorte thoracique, avec 2 ouvertures
39.59.59 ↔	Autre réparation de vaisseaux thoraciques, autre	39.73.34 ↔	Implantation endovasculaire d'endoprothèses (stents grafts) dans l'aorte thoracique, avec 3 ouvertures
39.59.60 ↔	Autre réparation d'artères abdominales, SAP	39.73.35 ↔	Implantation endovasculaire d'endoprothèses (stents grafts) dans l'aorte thoracique, avec 4 ouvertures et plus
39.59.61 ↔	Autre réparation de l'aorte abdominale	39.73.36 ↔	Implantation endovasculaire d'endoprothèses (stents grafts) dans l'aorte thoracique, avec réparation d'une branche vasculaire par technique de greffe parallèle
39.59.62 ↔	Autre réparation du tronc coeliaque		
39.59.63 ↔	Autre réparation de l'artère gastrique		
39.59.64 ↔	Autre réparation de l'artère hépatique		
39.59.65 ↔	Autre réparation de l'artère splénique		
39.59.66 ↔	Autre réparation de l'artère rénale		
39.59.67 ↔	Autre réparation de l'artère mésentérique		
39.59.68 ↔	Autre réparation de l'artère iliaque		
39.59.69 ↔	Autre réparation d'artères abdominales, autre		
39.59.70 ↔	Autre réparation de veines abdominales, SAP		
39.59.71 ↔	Autre réparation de la veine cave inférieure		
39.59.72 ↔	Autre réparation de la veine iliaque		
39.59.79 ↔	Autre réparation de veines abdominales, autre		
39.59.80 ↔	Autre réparation de vaisseaux de membre inférieur, SAP		
39.59.81 ↔	Autre réparation d'artères de membre inférieur		
39.59.82 ↔	Autre réparation de la veine fémorale		
39.59.83 ↔	Autre réparation de la veine poplitée		
39.59.88 ↔	Autre réparation d'autres veines profondes du membre inférieur		
39.59.89 ↔	Autre réparation de vaisseaux de membre inférieur, autre		
39.59.90 ↔	Autre réparation de vaisseau, plastie de valves veineuses		
39.71.00 ↔	Implantation endovasculaire d'une endoprothèse (stent graft) dans l'aorte abdominale, SAP		

- 39.73.37 ↔ Implantation endovasculaire d'endoprothèses (stents grafts) dans l'aorte thoracique, avec réparation de 2 branches vasculaires et plus par technique de greffe parallèle
- 39.73.41 ↔ Implantation endovasculaire d'endoprothèses (stents grafts) dans l'aorte thoraco-abdominale, sans ouverture
- 39.73.42 ↔ Implantation endovasculaire d'endoprothèses (stents grafts) dans l'aorte thoraco-abdominale, avec 1 ouverture
- 39.73.43 ↔ Implantation endovasculaire d'endoprothèses (stents grafts) dans l'aorte thoraco-abdominale, avec 2 ouvertures
- 39.73.44 ↔ Implantation endovasculaire d'endoprothèses (stents grafts) dans l'aorte thoraco-abdominale, avec 3 ouvertures
- 39.73.45 ↔ Implantation endovasculaire d'endoprothèses (stents grafts) dans l'aorte thoraco-abdominale, avec 4 ouvertures et plus
- 39.73.46 ↔ Implantation endovasculaire d'endoprothèses (stents grafts) dans l'aorte thoraco-abdominale, avec réparation d'une branche vasculaire par technique de greffe parallèle
- 39.73.47 ↔ Implantation endovasculaire d'endoprothèses (stents grafts) dans l'aorte thoraco-abdominale, avec réparation de 2 branches vasculaires et plus par technique de greffe parallèle
- 39.75.01 ↔ Intervention vasculaire percutanée transluminale, autres vaisseaux, ablation de corps étranger par cathéter d'extraction, à panier, etc.
- 39.75.10 ↔ Intervention vasculaire transluminale percutanée, autres vaisseaux, emploi de systèmes de cathéters pour recanalisation d'obstructions totales
- 39.75.11 ↔ Intervention vasculaire transluminale percutanée, autres vaisseaux, thrombectomie à lame rotative
- 39.75.11 ↔ Intervention vasculaire transluminale percutanée, autres vaisseaux, thrombectomie à lame rotative
- 39.75.12 ↔ Intervention vasculaire transluminale percutanée, autres vaisseaux, angioplastie au laser
- 39.75.13 ↔ Intervention vasculaire transluminale percutanée, autres vaisseaux, emploi de système anti-embolique (vaisseaux périphériques ou viscéraux)
- 39.75.14 ↔ Intervention vasculaire transluminale percutanée, autres vaisseaux, athérectomie
- 39.75.15 ↔ Intervention vasculaire transluminale percutanée, autres vaisseaux, thrombolyse sélective
- 39.75.16 ↔ Intervention vasculaire transluminale percutanée, autres vaisseaux, thrombolyse sélective, assistance échographique
- 39.75.30 ↔ Augmentation de la perfusion cérébrale par clampage endoaortique partiel à ballonnet
- 39.76.10 ↔ Angioplastie percutanée à ballonnet de vaisseau(x) (extracrânien(s)) précérébral(aux)
- 39.76.11 ↔ Angioplastie ou athérectomie percutanée de vaisseau(x) (extracrânien(s)) précérébral(aux) par lithotripsie
- 39.76.20 ↔ Angioplastie percutanée de vaisseau(x) (extracrânien(s)) précérébral(aux), système à lame rotative ou multilames
- 39.76.30 ↔ Angioplastie percutanée au laser de vaisseau(x) (extracrânien(s)) précérébral(aux)
- 39.76.40 ↔ Athérectomie percutanée de vaisseau(x) (extracrânien(s)) précérébral(aux)
- 39.76.50 ↔ Thrombolyse percutanée sélective de vaisseaux extracrâniens de la tête et du cou
- 39.76.61 ↔ Thrombectomie percutanée à lame rotative de vaisseau(x) (extracrânien(s)) précérébral(aux)
- 39.76.62 ↔ Thrombectomie percutanée de vaisseau(x) extracrânien(s) assistée par stent
- 39.76.69 ↔ Thrombectomie percutanée de vaisseau(x) (extracrânien(s)) précérébral(aux), autre
- 39.76.70 ↔ Extraction endovasculaire percutanée de corps étranger de vaisseaux extracrâniens de la tête et du cou
- 39.76.99 ↔ Intervention endovasculaire transluminale percutanée sur vaisseau(x) (extracrânien(s)) précérébral(aux), autre
- 39.77.50 ↔ Thrombolyse percutanée sélective de vaisseau(x) intracrânien(s)
- 39.77.70 ↔ Extraction endovasculaire percutanée de corps étranger de vaisseau(x) intracrânien(s)
- 39.79.21 ↔ Embolisation ou occlusion par coils, vaisseaux du membre supérieur
- 39.79.22 ↔ Embolisation ou occlusion par coils, aorte
- 39.79.24 ↔ Embolisation ou occlusion par coils, vaisseaux thoraciques
- 39.79.25 ↔ Embolisation ou occlusion par coils, vaisseaux viscéraux
- 39.79.26 ↔ Embolisation ou occlusion par coils, vaisseaux abdominaux
- 39.79.27 ↔ Embolisation ou occlusion par coils, vaisseaux du membre inférieur
- 39.79.28 ↔ Embolisation ou occlusion par coils, vaisseaux rachidiens
- 39.79.29 ↔ Embolisation ou occlusion par coils, autres vaisseaux, autre
- 39.79.30 ↔ Embolisation sélective par liquides embolisants, autres vaisseaux, SAP
- 39.79.31 ↔ Embolisation sélective par liquides embolisants, vaisseaux du membre supérieur
- 39.79.32 ↔ Embolisation sélective par liquides embolisants, aorte
- 39.79.34 ↔ Embolisation sélective par liquides embolisants, vaisseaux thoraciques
- 39.79.35 ↔ Embolisation sélective par liquides embolisants, vaisseaux viscéraux
- 39.79.36 ↔ Embolisation sélective par liquides embolisants, vaisseaux abdominaux
- 39.79.37 ↔ Embolisation sélective par liquides embolisants, vaisseaux du membre inférieur
- 39.79.38 ↔ Embolisation sélective par liquides embolisants, vaisseaux rachidiens
- 39.79.39 ↔ Embolisation sélective par liquides embolisants, autres vaisseaux, autre
- 39.79.40 ↔ Embolisation sélective par ballonnets détachables, autres vaisseaux, SAP
- 39.79.41 ↔ Embolisation sélective par ballonnets détachables, vaisseaux du membre supérieur
- 39.79.42 ↔ Embolisation sélective par ballonnets détachables, aorte
- 39.79.44 ↔ Embolisation sélective par ballonnets détachables, vaisseaux thoraciques
- 39.79.45 ↔ Embolisation sélective par ballonnets détachables, vaisseaux viscéraux
- 39.79.46 ↔ Embolisation sélective par ballonnets détachables, vaisseaux abdominaux
- 39.79.47 ↔ Embolisation sélective par ballonnets détachables, vaisseaux rachidiens
- 39.79.48 ↔ Embolisation sélective par ballonnets détachables, vaisseaux du membre inférieur
- 39.79.49 ↔ Embolisation sélective par ballonnets détachables, autres vaisseaux, autre
- 39.79.50 ↔ Embolisation sélective par filtres (parapluie), autres vaisseaux, SAP
- 39.79.51 ↔ Embolisation sélective par filtres (parapluie), vaisseaux du membre supérieur
- 39.79.52 ↔ Embolisation sélective par filtres (parapluie), aorte
- 39.79.54 ↔ Embolisation sélective par filtres (parapluie), vaisseaux thoraciques
- 39.79.55 ↔ Embolisation sélective par filtres (parapluie), vaisseaux viscéraux

39.79.56 ↔ Embolisation sélective par filtres (parapluie), vaisseaux abdominaux	39.79.A9 ↔ Embolisation sélective par plugs, autres vaisseaux, autre
39.79.57 ↔ Embolisation sélective par filtres (parapluie), vaisseaux du membre inférieur	39.7A.22 ↔ Implantation endovasculaire d'endoprothèses (stents grafts) dans l'artère du bassin, avec réparation d'une branche vasculaire par technique de greffe parallèle
39.79.58 ↔ Embolisation sélective par filtres (parapluie), vaisseaux rachidiens	39.7A.31 ↔ Implantation endovasculaire d'endoprothèses (stents grafts) dans la veine cave
39.79.59 ↔ Embolisation sélective par filtres (parapluie), autres vaisseaux, autre	39.7A.32 ↔ Implantation endovasculaire d'endoprothèses (stents grafts) dans la veine porte
39.79.60 ↔ Embolisation sélective par particules, autres vaisseaux, SAP	39.7A.41 ↔ Implantation endovasculaire d'endoprothèses (stents grafts) dans des vaisseaux rénaux
39.79.61 ↔ Embolisation sélective par particules, vaisseaux du membre supérieur	39.8X.10 ↔ Exploration du corps carotidien et d'autres corps vasculaires
39.79.62 ↔ Embolisation sélective par particules, aorte	39.8X.11 ↔ Excision du corps carotidien et d'autres corps vasculaires
39.79.64 ↔ Embolisation sélective par particules, vaisseaux thoraciques	39.8X.21 ↔ Révision sans remplacement de générateur d'impulsions pour activation du baroréflexe
39.79.65 ↔ Embolisation sélective par particules, vaisseaux viscéraux	39.8X.22 ↔ Ablation de générateur d'impulsions pour activation du baroréflexe
39.79.66 ↔ Embolisation sélective par particules, vaisseaux abdominaux	39.8X.31 ↔ Révision sans remplacement d'électrode(s) pour activation du baroréflexe
39.79.67 ↔ Embolisation sélective par particules, vaisseaux du membre inférieur	39.8X.32 ↔ Ablation d'électrode(s) pour activation du baroréflexe
39.79.68 ↔ Embolisation sélective par particules, vaisseaux rachidiens	39.8X.99 ↔ Opération du corps carotidien, du sinus carotidien et d'autres corps vasculaires, autre
39.79.69 ↔ Embolisation sélective par particules, autres vaisseaux, autre	39.B1.09 ↔ Implantation transluminale (percutanée) de stents sans libération de substance médicamenteuse, autre
39.79.70 ↔ Fermeture d'artères par cathéter au laser, autres vaisseaux, SAP	39.B1.11 ↔ Implantation transluminale (percutanée) de stents sans libération de substance médicamenteuse, vaisseaux intracrâniens
39.79.71 ↔ Fermeture d'artères par cathéter au laser, artères du membre supérieur	39.B1.22 ↔ Implantation transluminale (percutanée) de stents sans libération de substance médicamenteuse, artère carotide SAP
39.79.72 ↔ Fermeture d'artères par cathéter au laser, aorte	39.B1.23 ↔ Implantation transluminale (percutanée) de stents sans libération de substance médicamenteuse, artère carotide commune
39.79.74 ↔ Fermeture d'artères par cathéter au laser, vaisseaux thoraciques	39.B1.25 ↔ Implantation transluminale (percutanée) de stents sans libération de substance médicamenteuse, artère carotide interne extracrânienne
39.79.75 ↔ Fermeture d'artères par cathéter au laser, vaisseaux du membre inférieur	39.B1.26 ↔ Implantation transluminale (percutanée) de stents sans libération de substance médicamenteuse, artère carotide interne extracrânienne avec artère carotide commune
39.79.76 ↔ Fermeture d'artères par cathéter au laser, vaisseaux viscéraux	39.B1.27 ↔ Implantation transluminale (percutanée) de stents sans libération de substance médicamenteuse, artère carotide externe
39.79.77 ↔ Fermeture d'artères par cathéter au laser, vaisseaux abdominaux	39.B1.28 ↔ Implantation transluminale (percutanée) de stents sans libération de substance médicamenteuse, artère vertébrale extracrânienne
39.79.79 ↔ Fermeture d'artères par cathéter au laser, autres vaisseaux, autre	39.B1.31 ↔ Implantation transluminale (percutanée) de stents sans libération de substance médicamenteuse, vaisseaux de l'épaule et du bras
39.79.80 ↔ Fermeture d'artères par cathéter à radiofréquence, autres vaisseaux, SAP	39.B1.51 ↔ Implantation transluminale (percutanée) de stents sans libération de substance médicamenteuse, vaisseaux de l'avant-bras
39.79.81 ↔ Fermeture d'artères par cathéter à radiofréquence, artères du membre supérieur	39.B1.71 ↔ Implantation transluminale (percutanée) de stents sans libération de substance médicamenteuse, aorte
39.79.82 ↔ Fermeture d'artères par cathéter à radiofréquence, aorte	39.B1.74 ↔ Implantation transluminale (percutanée) de stents sans libération de substance médicamenteuse, isthme aortique
39.79.84 ↔ Fermeture d'artères par cathéter à radiofréquence, vaisseaux thoraciques	39.B1.81 ↔ Implantation transluminale (percutanée) de stents sans libération de substance médicamenteuse, autres vaisseaux thoraciques
39.79.85 ↔ Fermeture d'artères par cathéter à radiofréquence, vaisseaux du membre inférieur	39.B1.A4 ↔ Implantation transluminale (percutanée) de stents sans libération de substance médicamenteuse, artère pulmonaire
39.79.86 ↔ Fermeture d'artères par cathéter à radiofréquence, vaisseaux viscéraux	39.B1.C1 ↔ Implantation transluminale (percutanée) de stents sans libération de substance médicamenteuse, autres artères abdominales et pelviennes
39.79.87 ↔ Fermeture d'artères par cathéter à radiofréquence, vaisseaux abdominaux	
39.79.89 ↔ Fermeture d'artères par cathéter à radiofréquence, autres vaisseaux, autre	
39.79.A0 ↔ Embolisation sélective par plugs, autres vaisseaux, SAP	
39.79.A1 ↔ Embolisation sélective par plugs, vaisseaux du membre supérieur	
39.79.A2 ↔ Embolisation sélective par plugs, aorte	
39.79.A4 ↔ Embolisation sélective par plugs, vaisseaux thoraciques	
39.79.A5 ↔ Embolisation sélective par plugs, vaisseaux viscéraux	
39.79.A6 ↔ Embolisation sélective par plugs, vaisseaux abdominaux	
39.79.A7 ↔ Embolisation sélective par plugs, vaisseaux du membre inférieur	
39.79.A8 ↔ Embolisation sélective par plugs, vaisseaux rachidiens	

39.B1.C3 ↔	Implantation transluminale (percutanée) de stents sans libération de substance médicamenteuse, artère iliaque	39.B2.C1 ↔	Implantation transluminale (percutanée) de stents avec libération de substance médicamenteuse, autres artères abdominales et pelviennes
39.B1.D1 ↔	Implantation transluminale (percutanée) de stents sans libération de substance médicamenteuse, vaisseaux viscéraux	39.B2.C3 ↔	Implantation transluminale (percutanée) de stents avec libération de substance médicamenteuse, artère iliaque
39.B1.G1 ↔	Implantation transluminale (percutanée) de stents sans libération de substance médicamenteuse, artères de la cuisse	39.B2.D1 ↔	Implantation transluminale (percutanée) de stents avec libération de substance médicamenteuse, vaisseaux viscéraux
39.B1.H1 ↔	Implantation transluminale (percutanée) de stents sans libération de substance médicamenteuse, vaisseaux de la jambe	39.B2.G1 ↔	Implantation transluminale (percutanée) de stents avec libération de substance médicamenteuse, artères de la cuisse
39.B1.J3 ↔	Implantation transluminale (percutanée) de stents sans libération de substance médicamenteuse, veine pulmonaire	39.B2.H1 ↔	Implantation transluminale (percutanée) de stents avec libération de substance médicamenteuse, vaisseaux de la jambe
39.B1.J7 ↔	Implantation transluminale (percutanée) de stents sans libération de substance médicamenteuse, veine cave	39.B2.J3 ↔	Implantation transluminale (percutanée) de stents avec libération de substance médicamenteuse, veine pulmonaire
39.B1.JB ↔	Implantation transluminale (percutanée) de stents sans libération de substance médicamenteuse, autres veines abdominales et pelviennes	39.B2.J7 ↔	Implantation transluminale (percutanée) de stents avec libération de substance médicamenteuse, veine cave
39.B1.JF ↔	Implantation transluminale (percutanée) de stents sans libération de substance médicamenteuse, veines de la cuisse	39.B2.JB ↔	Implantation transluminale (percutanée) de stents avec libération de substance médicamenteuse, autres veines abdominales et pelviennes
39.B1.JI ↔	Implantation transluminale (percutanée) de stents sans libération de substance médicamenteuse, veine porte	39.B2.JF ↔	Implantation transluminale (percutanée) de stents avec libération de substance médicamenteuse, veines de la cuisse
39.B1.L1 ↔	Implantation transluminale (percutanée) de stents sans libération de substance médicamenteuse, vaisseaux rachidiens	39.B2.JI ↔	Implantation transluminale (percutanée) de stents avec libération de substance médicamenteuse, veine porte
39.B2.09 ↔	Implantation transluminale (percutanée) de stents avec libération de substance médicamenteuse, autre	39.B2.L1 ↔	Implantation transluminale (percutanée) de stents avec libération de substance médicamenteuse, vaisseaux rachidiens
39.B2.11 ↔	Implantation transluminale (percutanée) de stents avec libération de substance médicamenteuse, vaisseaux intracrâniens	39.B3.09 ↔	Implantation transluminale (percutanée) de stents couverts sans libération de substance médicamenteuse, autre
39.B2.22 ↔	Implantation transluminale (percutanée) de stents avec libération de substance médicamenteuse, artère carotide SAP	39.B3.11 ↔	Implantation transluminale (percutanée) de stents couverts sans libération de substance médicamenteuse, vaisseaux intracrâniens
39.B2.23 ↔	Implantation transluminale (percutanée) de stents avec libération de substance médicamenteuse, artère carotide commune	39.B3.22 ↔	Implantation transluminale (percutanée) de stents couverts sans libération de substance médicamenteuse, artère carotide SAP
39.B2.25 ↔	Implantation transluminale (percutanée) de stents avec libération de substance médicamenteuse, artère carotide interne extracrânienne	39.B3.23 ↔	Implantation transluminale (percutanée) de stents couverts sans libération de substance médicamenteuse, artère carotide commune
39.B2.26 ↔	Implantation transluminale (percutanée) de stents avec libération de substance médicamenteuse, artère carotide interne extracrânienne avec artère carotide commune	39.B3.25 ↔	Implantation transluminale (percutanée) de stents couverts sans libération de substance médicamenteuse, artère carotide interne extracrânienne
39.B2.27 ↔	Implantation transluminale (percutanée) de stents avec libération de substance médicamenteuse, artère carotide externe	39.B3.26 ↔	Implantation transluminale (percutanée) de stents couverts sans libération de substance médicamenteuse, artère carotide interne extracrânienne avec artère carotide commune
39.B2.28 ↔	Implantation transluminale (percutanée) de stents avec libération de substance médicamenteuse, artère vertébrale extracrânienne	39.B3.27 ↔	Implantation transluminale (percutanée) de stents couverts sans libération de substance médicamenteuse, artère carotide externe
39.B2.31 ↔	Implantation transluminale (percutanée) de stents avec libération de substance médicamenteuse, vaisseaux de l'épaule et du bras	39.B3.28 ↔	Implantation transluminale (percutanée) de stents couverts sans libération de substance médicamenteuse, artère vertébrale extracrânienne
39.B2.51 ↔	Implantation transluminale (percutanée) de stents avec libération de substance médicamenteuse, vaisseaux de l'avant-bras	39.B3.31 ↔	Implantation transluminale (percutanée) de stents couverts sans libération de substance médicamenteuse, vaisseaux de l'épaule et du bras
39.B2.71 ↔	Implantation transluminale (percutanée) de stents avec libération de substance médicamenteuse, aorte	39.B3.51 ↔	Implantation transluminale (percutanée) de stents couverts sans libération de substance médicamenteuse, vaisseaux de l'avant-bras
39.B2.74 ↔	Implantation transluminale (percutanée) de stents avec libération de substance médicamenteuse, isthme aortique	39.B3.81 ↔	Implantation transluminale (percutanée) de stents couverts par voie transluminale percutanée sans libération de substance médicamenteuse, autres vaisseaux thoraciques
39.B2.81 ↔	Implantation transluminale (percutanée) de stents avec libération de substance médicamenteuse, autres vaisseaux thoraciques		
39.B2.A4 ↔	Implantation transluminale (percutanée) de stents avec libération de substance médicamenteuse, artère pulmonaire		

- 39.B3.C1 ↔ Implantation transluminale (percutanée) de stents couverts sans libération de substance médicamenteuse, autres artères abdominales et pelviennes
- 39.B3.C3 ↔ Implantation transluminale (percutanée) de stents couverts sans libération de substance médicamenteuse, artère iliaque
- 39.B3.D1 ↔ Implantation transluminale (percutanée) de stents couverts sans libération de substance médicamenteuse, vaisseaux viscéraux
- 39.B3.G1 ↔ Implantation transluminale (percutanée) de stents couverts sans libération de substance médicamenteuse, artères de la cuisse
- 39.B3.H1 ↔ Implantation transluminale (percutanée) de stents couverts sans libération de substance médicamenteuse, vaisseaux de la jambe
- 39.B3.J7 ↔ Implantation transluminale (percutanée) de stents couverts sans libération de substance médicamenteuse, veine cave
- 39.B3.JB ↔ Implantation transluminale (percutanée) de stents couverts sans libération de substance médicamenteuse, autres veines abdominales et pelviennes
- 39.B3.JF ↔ Implantation transluminale (percutanée) de stents couverts sans libération de substance médicamenteuse, veines de la cuisse
- 39.B3.JI ↔ Implantation transluminale (percutanée) de stents couverts sans libération de substance médicamenteuse, veine porte
- 39.B3.L1 ↔ Implantation transluminale (percutanée) de stents couverts sans libération de substance médicamenteuse, vaisseaux rachidiens
- 39.B4.09 ↔ Implantation transluminale (percutanée) de stents couverts avec libération de substance médicamenteuse, autre
- 39.B4.11 ↔ Implantation transluminale (percutanée) de stents couverts avec libération de substance médicamenteuse, vaisseaux intracrâniens
- 39.B4.22 ↔ Implantation transluminale (percutanée) de stents couverts avec libération de substance médicamenteuse, artère carotide SAP
- 39.B4.23 ↔ Implantation transluminale (percutanée) de stents couverts avec libération de substance médicamenteuse, artère carotide commune
- 39.B4.25 ↔ Implantation transluminale (percutanée) de stents couverts avec libération de substance médicamenteuse, artère carotide interne extracrânienne
- 39.B4.26 ↔ Implantation transluminale (percutanée) de stents couverts avec libération de substance médicamenteuse, artère carotide interne extracrânienne avec artère carotide commune
- 39.B4.27 ↔ Implantation transluminale (percutanée) de stents couverts avec libération de substance médicamenteuse, artère carotide externe
- 39.B4.28 ↔ Implantation transluminale (percutanée) de stents couverts avec libération de substance médicamenteuse, artère vertébrale extracrânienne
- 39.B4.31 ↔ Implantation transluminale (percutanée) de stents couverts avec libération de substance médicamenteuse, vaisseaux de l'épaule et du bras
- 39.B4.51 ↔ Implantation transluminale (percutanée) de stents couverts avec libération de substance médicamenteuse, vaisseaux de l'avant-bras
- 39.B4.81 ↔ Implantation transluminale (percutanée) de stents couverts avec libération de substance médicamenteuse, autres vaisseaux thoraciques
- 39.B4.C1 ↔ Implantation transluminale (percutanée) de stents couverts avec libération de substance médicamenteuse, autres artères abdominales et pelviennes
- 39.B4.C3 ↔ Implantation transluminale (percutanée) de stents couverts avec libération de substance médicamenteuse, artère iliaque
- 39.B4.D1 ↔ Implantation transluminale (percutanée) de stents couverts avec libération de substance médicamenteuse, vaisseaux viscéraux
- 39.B4.G1 ↔ Implantation transluminale (percutanée) de stents couverts avec libération de substance médicamenteuse, artères de la cuisse
- 39.B4.H1 ↔ Implantation transluminale (percutanée) de stents couverts avec libération de substance médicamenteuse, vaisseaux de la jambe
- 39.B4.J7 ↔ Implantation transluminale (percutanée) de stents couverts avec libération de substance médicamenteuse, veine cave
- 39.B4.JB ↔ Implantation transluminale (percutanée) de stents couverts avec libération de substance médicamenteuse, autres veines abdominales et pelviennes
- 39.B4.JF ↔ Implantation transluminale (percutanée) de stents couverts avec libération de substance médicamenteuse, veines de la cuisse
- 39.B4.JI ↔ Implantation transluminale (percutanée) de stents couverts avec libération de substance médicamenteuse, veine porte
- 39.B4.L1 ↔ Implantation transluminale (percutanée) de stents couverts avec libération de substance médicamenteuse, vaisseaux rachidiens
- 39.B5.09 ↔ Implantation transluminale (percutanée) de stents Cheatham-Platinum non couverts, autre
- 39.B5.11 ↔ Implantation transluminale (percutanée) de stents Cheatham-Platinum non couverts, vaisseaux intracrâniens
- 39.B5.22 ↔ Implantation transluminale (percutanée) de stents Cheatham-Platinum non couverts, artère carotide SAP
- 39.B5.23 ↔ Implantation transluminale (percutanée) de stents Cheatham-Platinum non couverts, artère carotide commune
- 39.B5.25 ↔ Implantation transluminale (percutanée) de stents Cheatham-Platinum non couverts, artère carotide interne extracrânienne
- 39.B5.26 ↔ Implantation transluminale (percutanée) de stents Cheatham-Platinum non couverts, artère carotide interne extracrânienne avec artère carotide commune
- 39.B5.27 ↔ Implantation transluminale (percutanée) de stents Cheatham-Platinum non couverts, artère carotide externe
- 39.B5.31 ↔ Implantation transluminale (percutanée) de stents Cheatham-Platinum non couverts avec libération de substance médicamenteuse, vaisseaux de l'épaule et du bras
- 39.B5.51 ↔ Implantation transluminale (percutanée) de stents Cheatham-Platinum non couverts avec libération de substance médicamenteuse, vaisseaux de l'avant-bras
- 39.B5.71 ↔ Implantation transluminale (percutanée) de stents Cheatham-Platinum non couverts, aorte
- 39.B5.74 ↔ Implantation transluminale (percutanée) de stents Cheatham-Platinum non couverts, isthme aortique
- 39.B5.81 ↔ Implantation transluminale (percutanée) de stents Cheatham-Platinum non couverts, autres vaisseaux thoraciques
- 39.B5.C1 ↔ Implantation transluminale (percutanée) de stents Cheatham-Platinum non couverts, autres artères abdominales et pelviennes
- 39.B5.C3 ↔ Implantation transluminale (percutanée) de stents Cheatham-Platinum non couverts, artère iliaque

39.B5.D1 ↔	Implantation transluminale (percutanée) de stents Cheatham-Platinum non couverts, vaisseaux viscéraux	39.B6.JB ↔	Implantation transluminale (percutanée) de stents Cheatham-Platinum couverts, autres veines abdominales et pelviennes
39.B5.G1 ↔	Implantation transluminale (percutanée) de stents Cheatham-Platinum non couverts, artères de la cuisse	39.B6.JF ↔	Implantation transluminale (percutanée) de stents Cheatham-Platinum couverts, veines de la cuisse
39.B5.H1 ↔	Implantation transluminale (percutanée) de stents Cheatham-Platinum non couverts, vaisseaux de la jambe	39.B6.JI ↔	Implantation transluminale (percutanée) de stents Cheatham-Platinum couverts, veine porte
39.B5.J7 ↔	Implantation transluminale (percutanée) de stents Cheatham-Platinum non couverts, veine cave	39.B6.L1 ↔	Implantation transluminale (percutanée) de stents Cheatham-Platinum couverts, vaisseaux rachidiens
39.B5.JB ↔	Implantation transluminale (percutanée) de stents Cheatham-Platinum non couverts, autres veines abdominales et pelviennes	39.B7.09 ↔	Implantation transluminale (percutanée) de stents à grand lumen non couverts, autre
39.B5.JF ↔	Implantation transluminale (percutanée) de stents Cheatham-Platinum non couverts, veines de la cuisse	39.B7.11 ↔	Implantation transluminale (percutanée) de stents à grand lumen non couverts, vaisseaux intracrâniens
39.B5.JI ↔	Implantation transluminale (percutanée) de stents Cheatham-Platinum non couverts, veine porte	39.B7.22 ↔	Implantation transluminale (percutanée) de stents à grand lumen non couverts, artère carotide SAP
39.B5.L1 ↔	Implantation transluminale (percutanée) de stents Cheatham-Platinum non couverts, vaisseaux rachidiens	39.B7.23 ↔	Implantation transluminale (percutanée) de stents à grand lumen non couverts, artère carotide commune
39.B6.09 ↔	Implantation transluminale (percutanée) de stents Cheatham-Platinum couverts, autre	39.B7.25 ↔	Implantation transluminale (percutanée) de stents à grand lumen non couverts, artère carotide interne extracrânienne
39.B6.11 ↔	Implantation transluminale (percutanée) de stents Cheatham-Platinum couverts, vaisseaux intracrâniens	39.B7.26 ↔	Implantation transluminale (percutanée) de stents à grand lumen non couverts, artère carotide interne extracrânienne avec artère carotide commune
39.B6.22 ↔	Implantation transluminale (percutanée) de stents Cheatham-Platinum couverts, artère carotide SAP	39.B7.27 ↔	Implantation transluminale (percutanée) de stents à grand lumen non couverts, artère carotide externe
39.B6.23 ↔	Implantation transluminale (percutanée) de stents Cheatham-Platinum couverts, artère carotide commune	39.B7.28 ↔	Implantation transluminale (percutanée) de stents à grand lumen non couverts, artère vertébrale extracrânienne
39.B6.25 ↔	Implantation transluminale (percutanée) de stents Cheatham-Platinum couverts, artère carotide interne extracrânienne	39.B7.31 ↔	Implantation transluminale (percutanée) de stents à grand lumen non couverts, vaisseaux de l'épaule et du bras
39.B6.26 ↔	Implantation transluminale (percutanée) de stents Cheatham-Platinum couverts, artère carotide interne extracrânienne avec artère carotide commune	39.B7.51 ↔	Implantation transluminale (percutanée) de stents à grand lumen non couverts, vaisseaux de l'avant-bras
39.B6.27 ↔	Implantation transluminale (percutanée) de stents Cheatham-Platinum couverts, artère carotide externe	39.B7.71 ↔	Implantation transluminale (percutanée) de stents à grand lumen non couverts, aorte
39.B6.31 ↔	Implantation transluminale (percutanée) de stents Cheatham-Platinum couverts avec libération de substance médicamenteuse, vaisseaux de l'épaule et du bras	39.B7.74 ↔	Implantation transluminale (percutanée) de stents à grand lumen non couverts, isthme aortique
39.B6.51 ↔	Implantation transluminale (percutanée) de stents Cheatham-Platinum couverts avec libération de substance médicamenteuse, vaisseaux de l'avant-bras	39.B7.81 ↔	Implantation transluminale (percutanée) de stents à grand lumen non couverts, autres vaisseaux thoraciques
39.B6.71 ↔	Implantation transluminale (percutanée) de stents Cheatham-Platinum couverts, aorte	39.B7.A4 ↔	Implantation transluminale (percutanée) de stents à grand lumen non couverts, artère pulmonaire
39.B6.74 ↔	Implantation transluminale (percutanée) de stents Cheatham-Platinum couverts, isthme aortique	39.B7.C1 ↔	Implantation transluminale (percutanée) de stents à grand lumen non couverts, autres artères abdominales et pelviennes
39.B6.81 ↔	Implantation transluminale (percutanée) de stents Cheatham-Platinum couverts, autres vaisseaux thoraciques	39.B7.C3 ↔	Implantation transluminale (percutanée) de stents à grand lumen non couverts, artère iliaque
39.B6.C1 ↔	Implantation transluminale (percutanée) de stents Cheatham-Platinum couverts, autres artères abdominales et pelviennes	39.B7.D1 ↔	Implantation transluminale (percutanée) de stents à grand lumen non couverts, vaisseaux viscéraux
39.B6.C3 ↔	Implantation transluminale (percutanée) de stents Cheatham-Platinum couverts, artère iliaque	39.B7.G1 ↔	Implantation transluminale (percutanée) de stents à grand lumen non couverts, artères de la cuisse
39.B6.D1 ↔	Implantation transluminale (percutanée) de stents Cheatham-Platinum couverts, vaisseaux viscéraux	39.B7.H1 ↔	Implantation transluminale (percutanée) de stents à grand lumen non couverts, vaisseaux de la jambe
39.B6.G1 ↔	Implantation transluminale (percutanée) de stents Cheatham-Platinum couverts, artères de la cuisse	39.B7.J3 ↔	Implantation transluminale (percutanée) de stents à grand lumen non couverts, veine pulmonaire
39.B6.H1 ↔	Implantation transluminale (percutanée) de stents Cheatham-Platinum couverts, vaisseau de la jambe	39.B7.J7 ↔	Implantation transluminale (percutanée) de stents à grand lumen non couverts, veine cave
39.B6.J7 ↔	Implantation transluminale (percutanée) de stents Cheatham-Platinum couverts, veine cave	39.B7.JB ↔	Implantation transluminale (percutanée) de stents à grand lumen non couverts, autres veines abdominales et pelviennes
		39.B7.JF ↔	Implantation transluminale (percutanée) de stents à grand lumen non couverts, veines de la cuisse
		39.B7.JI ↔	Implantation transluminale (percutanée) de stents à grand lumen non couverts, veine porte
		39.B7.L1 ↔	Implantation transluminale (percutanée) de stents à grand lumen non couverts, vaisseaux rachidiens
		39.B8.09 ↔	Implantation transluminale (percutanée) de stents à grand lumen couverts, autre
		39.B8.11 ↔	Implantation transluminale (percutanée) de stents à grand lumen couverts, vaisseaux intracrâniens

39.B8.22 ↔	Implantation transluminale (percutanée) de stents à grand lumen couverts, artère carotide SAP	39.BF.11 ↔	Implantation transluminale (percutanée) de micro-stents auto-expansibles, vaisseaux intracrâniens
39.B8.23 ↔	Implantation transluminale (percutanée) de stents à grand lumen couverts, artère carotide commune	39.BF.51 ↔	Implantation transluminale (percutanée) de micro-stents auto-expansibles, vaisseaux de l'avant-bras
39.B8.25 ↔	Implantation transluminale (percutanée) de stents à grand lumen couverts, artère carotide interne extracrânienne	39.BF.H1 ↔	Implantation transluminale (percutanée) de micro-stents auto-expansibles, vaisseaux de la jambe
39.B8.26 ↔	Implantation transluminale (percutanée) de stents à grand lumen couverts, artère carotide interne extracrânienne avec artère carotide commune	39.BG.09 ↔	Implantation transluminale (percutanée) de stents en nitinol à maillage monobrin, autre
39.B8.27 ↔	Implantation transluminale (percutanée) de stents à grand lumen couverts, artère carotide externe	39.BG.31 ↔	Implantation transluminale (percutanée) de stents en nitinol à maillage monobrin, vaisseaux de l'épaule et du bras
39.B8.28 ↔	Implantation transluminale (percutanée) de stents à grand lumen couverts, artère vertébrale extracrânienne	39.BG.81 ↔	Implantation transluminale (percutanée) de stents en nitinol à maillage monobrin, autres vaisseaux thoraciques
39.B8.31 ↔	Implantation transluminale (percutanée) de stents à grand lumen couverts, vaisseaux de l'épaule et du bras	39.BG.C1 ↔	Implantation transluminale (percutanée) de stents en nitinol à maillage monobrin, autres artères abdominales et pelviennes
39.B8.51 ↔	Implantation transluminale (percutanée) de stents à grand lumen couverts, vaisseaux de l'avant-bras	39.BG.C3 ↔	Implantation transluminale (percutanée) de stents en nitinol à maillage monobrin, artère iliaque
39.B8.71 ↔	Implantation transluminale (percutanée) de stents à grand lumen couverts, aorte	39.BG.G1 ↔	Implantation transluminale (percutanée) de stents en nitinol à maillage monobrin, artères de la cuisse
39.B8.74 ↔	Implantation transluminale (percutanée) de stents à grand lumen couverts, isthme aortique	39.BG.H1 ↔	Implantation transluminale (percutanée) de stents en nitinol à maillage monobrin, vaisseaux de la jambe
39.B8.81 ↔	Implantation transluminale (percutanée) de stents à grand lumen couverts, autres vaisseaux thoraciques	39.BH.09 ↔	Implantation transluminale (percutanée) de stents pour modulation du flux lors d'anévrismes, autre
39.B8.A4 ↔	Implantation transluminale (percutanée) de stents à grand lumen couverts, artère pulmonaire	39.BH.11 ↔	Implantation transluminale (percutanée) de stents pour modulation du flux lors d'anévrismes, vaisseaux intracrâniens
39.B8.C1 ↔	Implantation transluminale (percutanée) de stents à grand lumen couverts, autres artères abdominales et pelviennes	39.BH.22 ↔	Implantation transluminale (percutanée) de stents pour modulation du flux lors d'anévrismes, artère carotide SAP
39.B8.C3 ↔	Implantation transluminale (percutanée) de stents à grand lumen couverts, artère iliaque	39.BH.23 ↔	Implantation transluminale (percutanée) de stents pour modulation du flux lors d'anévrismes, artère carotide commune
39.B8.D1 ↔	Implantation transluminale (percutanée) de stents à grand lumen couverts, vaisseaux viscéraux	39.BH.25 ↔	Implantation transluminale (percutanée) de stents pour modulation du flux lors d'anévrismes, artère carotide interne extracrânienne
39.B8.G1 ↔	Implantation transluminale (percutanée) de stents à grand lumen couverts, artères de la cuisse	39.BH.26 ↔	Implantation transluminale (percutanée) de stents pour modulation du flux lors d'anévrismes, artère carotide interne extracrânienne avec artère carotide commune
39.B8.H1 ↔	Implantation transluminale (percutanée) de stents à grand lumen couverts, vaisseaux de la jambe	39.BH.27 ↔	Implantation transluminale (percutanée) de stents pour modulation du flux lors d'anévrismes, artère carotide externe
39.B8.J3 ↔	Implantation transluminale (percutanée) de stents à grand lumen couverts, veine pulmonaire	39.BH.28 ↔	Implantation transluminale (percutanée) de stents pour modulation du flux lors d'anévrismes, artère vertébrale extracrânienne
39.B8.J7 ↔	Implantation transluminale (percutanée) de stents à grand lumen couverts, veine cave	39.BH.31 ↔	Implantation transluminale (percutanée) de stents pour modulation du flux lors d'anévrismes, vaisseaux de l'épaule et du bras
39.B8.JB ↔	Implantation transluminale (percutanée) de stents à grand lumen couverts, autres veines abdominales et pelviennes	39.BH.51 ↔	Implantation transluminale (percutanée) de stents pour modulation du flux lors d'anévrismes, vaisseaux de l'avant-bras
39.B8.JF ↔	Implantation transluminale (percutanée) de stents à grand lumen couverts, veines de la cuisse	39.BH.71 ↔	Implantation transluminale (percutanée) de stents pour modulation du flux lors d'anévrismes, aorte
39.B8.JI ↔	Implantation transluminale (percutanée) de stents à grand lumen couverts, veine porte	39.BH.74 ↔	Implantation transluminale (percutanée) de stents pour modulation du flux lors d'anévrismes, isthme de l'aorte
39.B8.L1 ↔	Implantation transluminale (percutanée) de stents à grand lumen couverts, vaisseaux rachidiens	39.BH.81 ↔	Implantation transluminale (percutanée) de stents pour modulation du flux lors d'anévrismes, autres vaisseaux thoraciques
39.BA.09 ↔	Implantation transluminale (percutanée) de stents à potentiel de croissance non couverts, autre	39.BH.C1 ↔	Implantation transluminale (percutanée) de stents pour modulation du flux lors d'anévrismes, autres artères abdominales et pelviennes
39.BA.A4 ↔	Implantation transluminale (percutanée) de stents à potentiel de croissance non couverts, artère pulmonaire	39.BH.C3 ↔	Implantation transluminale (percutanée) de stents pour modulation du flux lors d'anévrismes, artère iliaque
39.BA.J3 ↔	Implantation transluminale (percutanée) de stents à potentiel de croissance non couverts, veine pulmonaire	39.BH.D1 ↔	Implantation transluminale (percutanée) de stents pour modulation du flux lors d'anévrismes, vaisseaux viscéraux
39.BB.09 ↔	Implantation transluminale (percutanée) de stents à potentiel de croissance couverts, autre		
39.BB.A4 ↔	Implantation transluminale (percutanée) de stents à potentiel de croissance couverts, artère pulmonaire		
39.BB.J3 ↔	Implantation transluminale (percutanée) de stents à potentiel de croissance couverts, veine pulmonaire		
39.BE ↔	Implantation transluminale (percutanée) d'un stent auto-expansible de bifurcation, intracrânienne		
39.BF.09 ↔	Implantation transluminale (percutanée) de micro-stents auto-expansibles, autre		

39.BH.G1 ↔	Implantation transluminale (percutanée) de stents pour modulation du flux lors d'anévrismes, artères de la cuisse	40.29.99 ↔	Excision simple d'autre structure lymphatique, autre
39.BH.H1 ↔	Implantation transluminale (percutanée) de stents pour modulation du flux lors d'anévrismes, vaisseaux de la jambe	40.3X.10 ↔	Lymphadénectomie régionale, indépendante d'autre intervention, SAP
39.BH.J7 ↔	Implantation transluminale (percutanée) de stents pour modulation du flux lors d'anévrismes, veine cave	40.3X.11 ↔	Lymphadénectomie régionale, indépendante d'autre intervention, région cervicale
39.BH.JB ↔	Implantation transluminale (percutanée) de stents pour modulation du flux lors d'anévrismes, autres veines abdominales et pelviennes	40.3X.12 ↔	Lymphadénectomie régionale, indépendante d'autre intervention, région axillaire
39.BH.JF ↔	Implantation transluminale (percutanée) de stents pour modulation du flux lors d'anévrismes, veines de la cuisse	40.3X.13 ↔	Lymphadénectomie régionale, indépendante d'autre intervention, région para-aortique, pelvienne ou iliaque ou pour obturation
39.BH.JI ↔	Implantation transluminale (percutanée) de stents pour modulation du flux lors d'anévrismes, veine porte	40.3X.14 ↔	Lymphadénectomie régionale, indépendante d'autre intervention, région inguinale, chirurgie ouverte
39.BH.L1 ↔	Implantation transluminale (percutanée) de stents pour modulation du flux lors d'anévrismes, vaisseaux rachidiens	40.3X.15 ↔	Lymphadénectomie régionale, indépendante d'autre intervention, région inguinale, par laparoscopie
40.11.10 ↔	Biopsie ouverte (par incision) de ganglion lymphatique médiastinal, para-aortique, iliaque ou pelvien	40.3X.16 ↔	Lymphadénectomie régionale, indépendante d'autre intervention, région médiastinale et péribronchique
40.11.11 ↔	Biopsie ouverte (par incision) de ganglion lymphatique cervical, supraclaviculaire, axillaire ou inguinal	40.3X.19 ↔	Lymphadénectomie régionale, indépendante d'autre intervention, autre
40.21.00 ↔	Excision de ganglion lymphatique cervical profond, SAP	40.3X.21 ↔	Lymphadénectomie régionale dans le cadre d'une autre intervention, région cervicale
40.21.10 ↔	Excision de ganglions et vaisseaux lymphatiques isolés, ganglion cervical non marqué	40.3X.22 ↔	Lymphadénectomie régionale dans le cadre d'une autre intervention, région axillaire
40.21.11 ↔	Excision de ganglions et vaisseaux lymphatiques isolés, ganglion cervical marqué à l'aide d'un radio-isotope ou d'un colorant (lymphadénectomie de ganglion sentinelle)	40.3X.23 ↔	Lymphadénectomie régionale dans le cadre d'une autre intervention, région para-aortique, pelvienne ou iliaque
40.21.99 ↔	Excision de ganglion lymphatique cervical profond, autre	40.3X.24 ↔	Lymphadénectomie régionale dans le cadre d'une autre intervention, pour obturation
40.22.00 ↔	Excision de ganglion lymphatique mammaire interne, SAP	40.3X.25 ↔	Lymphadénectomie régionale dans le cadre d'une autre intervention, région inguinale
40.22.10 ↔	Excision de ganglion lymphatique mammaire interne, par thoracoscopie	40.3X.26 ↔	Lymphadénectomie régionale dans le cadre d'une autre intervention, région médiastinale et péribronchique
40.22.20 ↔	Excision chirurgicale ouverte de ganglion lymphatique mammaire interne	40.3X.29 ↔	Lymphadénectomie régionale dans le cadre d'une autre intervention, autre
40.22.99 ↔	Excision de ganglion lymphatique mammaire interne, autre	40.71.11 ↔	Anastomose lymphoveineuse microchirurgicale
40.23.00 ↔	Excision de ganglion lymphatique axillaire, SAP	40.71.21 ↔	Transplantation de ganglions lymphatiques avec anastomose microvasculaire
40.23.10 ↔	Excision de ganglion lymphatique axillaire, non marqué	40.71.31 ↔	Transplantation de vaisseaux lymphatiques périphériques avec anastomose microvasculaire
40.23.11 ↔	Excision de ganglion lymphatique axillaire marqué à l'aide d'un radio-isotope ou d'un colorant (lymphadénectomie de ganglion sentinelle)	40.79 ↔	Réparation et transplantation de structures lymphatiques, autre
40.23.99 ↔	Excision de ganglion lymphatique axillaire, autre	40.9X.20 ↔	Incision de lymphocèle
40.29.10 ↔	Excision de ganglion lymphatique médiastinal, SAP	42.09.11 ↔	Autre incision chirurgicale ouverte de l'œsophage
40.29.11 ↔	Excision chirurgicale ouverte de ganglion lymphatique médiastinal	42.09.12 ↔	Autre incision laparoscopique de l'œsophage
40.29.12 ↔	Excision de ganglion lymphatique médiastinal, par thoracoscopie	42.10 ↔	Œsophagostomie, SAP
40.29.19 ↔	Excision de ganglion lymphatique médiastinal, autre	42.11 ↔	Œsophagostomie cervicale
40.29.20 ↔	Excision de ganglion lymphatique para-aortique	42.12 ↔	Extériorisation du sac œsophagien
40.29.30 ↔	Excision de ganglion lymphatique iliaque	42.19 ↔	Autre fistulisation externe de l'œsophage
40.29.70 ↔	Excision de lymphangiome ou d'hygroma kystique	42.25 ↔	Biopsie de l'œsophage à ciel ouvert
40.29.80 ↔	Excision d'adénopathie abdominale, excision de plusieurs ganglions (avec biopsie du foie), SAP	42.31 ↔	Excision locale de diverticule œsophagien
40.29.81 ↔	Excision d'adénopathie abdominale, excision de plusieurs ganglions (avec biopsie du foie), chirurgie ouverte [laparotomie de stadification]	42.32 ↔	Excision locale d'autre lésion ou tissu œsophagien
40.29.82 ↔	Excision d'adénopathie abdominale, excision de plusieurs ganglions (avec biopsie du foie), par laparoscopie [laparotomie de stadification]	42.39 ↔	Autre destruction de lésion ou de tissu œsophagien
40.29.89 ↔	Excision d'adénopathie abdominale, excision de plusieurs ganglions (avec biopsie du foie), autre	42.40 ↔	Œsophagectomie, SAP
		42.41.00 ↔	Œsophagectomie partielle, SAP
		42.41.10 ↔	Œsophagectomie partielle, sans rétablissement de continuité
		42.41.20 ↔	Œsophagectomie partielle, avec rétablissement de continuité
		42.41.99 ↔	Œsophagectomie partielle, autre
		42.42.00 ↔	Œsophagectomie totale, SAP
		42.42.10 ↔	Œsophagectomie totale, sans rétablissement de la continuité
		42.42.20 ↔	Œsophagectomie totale avec rétablissement de la continuité, par voie transmédiastinale
		42.42.21 ↔	Œsophagectomie totale avec rétablissement de la continuité, par voie thoraco-abdominale
		42.42.29 ↔	Œsophagectomie totale avec rétablissement de la continuité, par autre abord
		42.42.99 ↔	Œsophagectomie totale, autre
		42.51.00 ↔	Anastomose œsophago-œsophagienne intrathoracique, SAP

42.51.10 ↔	Anastomose œsophago-œsophagienne intrathoracique, correction d'atrésie pour rétablissement du transit pharyngo-œsophagien et réparation de fistule trachéo-œsophagienne congénitale	42.81.62 ↔	Insertion et remplacement de plus de deux prothèses auto-expansibles (tubes permanents) dans l'œsophage, par laparoscopie
42.51.99 ↔	Anastomose œsophago-œsophagienne intrathoracique, autre	42.82 ↔	Suture de lacération de l'œsophage
42.52 ↔	Anastomose œso-gastrique intrathoracique	42.83 ↔	Fermeture d'œsophagostomie
42.53 ↔	Anastomose œsophagienne intrathoracique avec interposition d'intestin grêle	42.85 ↔	Réparation de sténose œsophagienne
42.54 ↔	Autre anastomose œso-entérale intrathoracique	42.87 ↔	Autre greffe de l'œsophage
42.55 ↔	Anastomose œsophagienne intrathoracique avec interposition colique	42.89 ↔	Réparation de l'œsophage, autre
42.56 ↔	Autre anastomose œso-colique intrathoracique	42.99.42 ↔	Ligature par anse largable et clipping œsophagien, par chirurgie ouverte
42.58 ↔	Anastomose œsophagienne intrathoracique avec autre interposition	43.92 ↔	Œsophago-duodénostomie ou œsophago-jéjunostomie avec gastrectomie complète
42.59 ↔	Anastomose intrathoracique de l'œsophage, autre	44.44 ↔	Embolisation par cathéter d'hémorragie gastrique ou duodénale
42.61 ↔	Œsophago-œsophagostomie anté sternale	50.12.00 ↔	Biopsie ouverte du foie, SAP
42.62 ↔	Œsophago-gastrostomie anté sternale	50.12.09 ↔	Biopsie ouverte du foie, autre
42.63 ↔	Anastomose œsophagienne anté sternale avec interposition d'intestin grêle	50.12.11 ↔	Biopsie du foie, par excision, par chirurgie ouverte
42.64 ↔	Autre œsophago-entérostomie anté sternale	50.12.12 ↔	Biopsie du foie, par biopsie à l'aiguille, par chirurgie ouverte
42.65 ↔	Anastomose œsophagienne anté sternale avec interposition colique	76.11.00 ↔	Biopsie d'os de la face, SAP
42.66 ↔	Autre œsophago-colostomie anté sternale	76.11.11 ↔	Biopsie ouverte (par incision) d'os de la face
42.68 ↔	Autre anastomose œsophagienne anté sternale avec interposition	76.11.99 ↔	Biopsie d'os de la face, autre
42.69 ↔	Anastomose œsophagienne anté sternale, autre	76.19.11 ↔	Biopsie ouverte (par incision) de l'articulation temporo-mandibulaire
42.7X.11 ↔	Œsophagomyotomie chirurgicale ouverte	76.19.12 ↔	Biopsie de l'articulation temporo-mandibulaire par arthroscopie
42.7X.12 ↔	Œsophagomyotomie laparoscopique	76.5X.00 ↔	Arthroplastie temporo-mandibulaire, SAP
42.7X.21 ↔	Œsophagomyotomie pharyngo-cervicale chirurgicale ouverte	76.5X.10 ↔	Condylectomie avec reconstruction de l'articulation temporo-mandibulaire
42.7X.22 ↔	Œsophagomyotomie pharyngo-cervicale par laparoscopie	76.5X.19 ↔	Condylectomie sur l'articulation temporo-mandibulaire, autre
42.7X.31 ↔	Œsophago-gastromyotomie chirurgicale ouverte	76.5X.20 ↔	Discoplastie avec reconstruction de l'articulation temporo-mandibulaire
42.7X.32 ↔	Œsophago-gastromyotomie laparoscopique	76.5X.29 ↔	Discoplastie sur l'articulation temporo-mandibulaire, autre
42.81.20 ↔	Insertion et remplacement de prothèse non auto-expansibles (tube permanent) dans l'œsophage, par chirurgie ouverte	76.5X.30 ↔	Extirpation du disque articulaire (discectomie) avec reconstruction de l'articulation temporo-mandibulaire
42.81.21 ↔	Insertion et remplacement de deux prothèses non auto-expansibles (tubes permanents) dans l'œsophage, par chirurgie ouverte	76.5X.39 ↔	Extirpation du disque articulaire (discectomie) de l'articulation temporo-mandibulaire, autre
42.81.22 ↔	Insertion et remplacement de plus de deux prothèses non auto-expansibles (tubes permanents) dans l'œsophage, par chirurgie ouverte	76.5X.40 ↔	Résection du tubercule articulaire de l'articulation temporo-mandibulaire
42.81.30 ↔	Insertion et remplacement de prothèse non auto-expansibles (tube permanent) dans l'œsophage, par laparoscopie	76.5X.41 ↔	Plastie de reconstruction de l'articulation temporo-mandibulaire
42.81.31 ↔	Insertion et remplacement de deux prothèses non auto-expansibles (tubes permanents) dans l'œsophage, par laparoscopie	76.5X.42 ↔	Stabilisation (limitant la mobilité) de l'articulation temporo-mandibulaire
42.81.32 ↔	Insertion et remplacement de plus de deux prothèses non auto-expansibles (tubes permanents) dans l'œsophage, par laparoscopie	76.5X.50 ↔	Extraction arthroscopique de souris de l'articulation temporo-mandibulaire
42.81.50 ↔	Insertion et remplacement de prothèse auto-expansibles (tube permanent) dans l'œsophage, par chirurgie ouverte	76.5X.59 ↔	Extraction de souris de l'articulation temporo-mandibulaire, autre
42.81.51 ↔	Insertion et remplacement de deux prothèses auto-expansibles (tubes permanents) dans l'œsophage, par chirurgie ouverte	76.5X.60 ↔	Implantation d'endoprothèse dans l'articulation temporo-mandibulaire
42.81.52 ↔	Insertion et remplacement de plus de deux prothèses auto-expansibles (tubes permanents) dans l'œsophage, par chirurgie ouverte	76.5X.61 ↔	Remplacement d'endoprothèse dans l'articulation temporo-mandibulaire
42.81.60 ↔	Insertion et remplacement de prothèse auto-expansibles (tube permanent) dans l'œsophage, par laparoscopie	76.5X.90 ↔	Autre arthroplastie ou discoplastie de l'articulation temporo-mandibulaire
42.81.61 ↔	Insertion et remplacement de deux prothèses auto-expansibles (tubes permanents) dans l'œsophage, par laparoscopie	76.5X.99 ↔	Arthroplastie temporo-mandibulaire, autre
		77.41.00 ↔	Biopsie osseuse, clavicule, omoplate, côtes et sternum, SAP
		77.41.20 ↔	Biopsie osseuse, clavicule, omoplate, côtes et sternum, biopsie ouverte
		77.41.99 ↔	Biopsie osseuse, clavicule, omoplate, côtes et sternum, autre
		77.42.00 ↔	Biopsie osseuse, humérus, SAP
		77.42.20 ↔	Biopsie osseuse, humérus, biopsie ouverte
		77.42.99 ↔	Biopsie osseuse, humérus, autre
		77.43.00 ↔	Biopsie osseuse, radius et cubitus, SAP
		77.43.20 ↔	Biopsie osseuse, radius et cubitus, biopsie ouverte
		77.43.99 ↔	Biopsie osseuse, radius et cubitus, autre
		77.44.00 ↔	Biopsie osseuse, os du carpe et du métacarpe, SAP

77.44.20 ↔	Biopsie osseuse, os du carpe et du métacarpe, biopsie ouverte	83.02.10 ↔	Myotomie, tête et cou
77.44.99 ↔	Biopsie osseuse, os du carpe et du métacarpe, autre	83.02.11 ↔	Myotomie, épaule et aisselle
77.45.00 ↔	Biopsie osseuse, fémur, SAP	83.02.12 ↔	Myotomie, bras et coude
77.45.20 ↔	Biopsie osseuse, fémur, biopsie ouverte	83.02.13 ↔	Myotomie, avant-bras
77.45.99 ↔	Biopsie osseuse, fémur, autre	83.02.14 ↔	Myotomie, paroi thoracique, abdomen et dos
77.46.00 ↔	Biopsie osseuse, rotule, SAP	83.02.15 ↔	Myotomie, région inguino-génitale et fesses
77.46.20 ↔	Biopsie osseuse, rotule, biopsie ouverte	83.02.16 ↔	Myotomie, membre inférieur
77.46.99 ↔	Biopsie osseuse, rotule, autre	83.02.19 ↔	Myotomie, autre site
77.47.00 ↔	Biopsie osseuse, tibia et péroné, SAP	83.03.10 ↔	Bursotomie, tête et cou
77.47.20 ↔	Biopsie osseuse, tibia et péroné, biopsie ouverte	83.03.11 ↔	Bursotomie, épaule et aisselle
77.47.99 ↔	Biopsie osseuse, tibia et péroné, autre	83.03.12 ↔	Bursotomie, bras et coude
77.48.00 ↔	Biopsie osseuse, os du tarse et du métatarse, SAP	83.03.13 ↔	Bursotomie, avant-bras
77.48.20 ↔	Biopsie osseuse, os du tarse et du métatarse, biopsie ouverte	83.03.14 ↔	Bursotomie, paroi thoracique, abdomen et dos
77.48.99 ↔	Biopsie osseuse, os du tarse et du métatarse, autre	83.03.15 ↔	Bursotomie, région inguino-génitale et fesses
77.49.00 ↔	Biopsie osseuse, autre site spécifié, sauf os de la face, SAP	83.03.16 ↔	Bursotomie, membre inférieur
77.49.41 ↔	Biopsie osseuse, autre site spécifié, sauf os de la face, biopsie osseuse de phalanges du pied, biopsie ouverte	83.03.19 ↔	Bursotomie, autre site
77.49.91 ↔	Biopsie osseuse, autre site spécifié, sauf os de la face, biopsie ouverte	83.09.10 ↔	Extraction de corps étranger de muscle, de tendon et de fascia, tête et cou
77.49.99 ↔	Biopsie osseuse, autre site spécifié, sauf os de la face, autre	83.09.11 ↔	Extraction de corps étranger de muscle, de tendon et de fascia, épaule et aisselle
7A.11.12 ↔	Biopsie osseuse, colonne vertébrale, par chirurgie ouverte	83.09.12 ↔	Extraction de corps étranger de muscle, de tendon et de fascia, bras et coude
7A.12.21 ↔	Biopsie articulaire de la colonne vertébrale	83.09.13 ↔	Extraction de corps étranger de muscle, de tendon et de fascia, avant-bras
7A.23 ↔	Incision osseuse de la colonne vertébrale	83.09.14 ↔	Extraction de corps étranger de muscle, de tendon et de fascia, paroi thoracique, abdomen et dos
7A.25 ↔	Excision locale de lésion ou de tissu osseux, vertèbre	83.09.15 ↔	Extraction de corps étranger de muscle, de tendon et de fascia, région inguino-génitale et fesses
80.29.10 ↔	Arthroscopie diagnostique de l'articulation temporo-mandibulaire	83.09.16 ↔	Extraction de corps étranger de muscle, de tendon et de fascia, membre inférieur
80.31.00 ↔	Biopsie d'articulation, ceinture scapulaire et épaule, SAP	83.09.19 ↔	Extraction de corps étranger de muscle, de tendon et de fascia, autre site
80.31.20 ↔	Biopsie articulaire de l'épaule sous arthroscopie	83.11 ↔	Ténotomie du tendon d'Achille
80.31.30 ↔	Biopsie articulaire ouverte de l'épaule	83.12 ↔	Ténotomie des adducteurs de la hanche
80.31.99 ↔	Biopsie d'articulation, ceinture scapulaire et épaule, autre	83.13.10 ↔	Incision de tendon, tête et cou
80.32.00 ↔	Biopsie d'articulation, coude, SAP	83.13.11 ↔	Incision de tendon, épaule et aisselle
80.32.20 ↔	Biopsie articulaire du coude sous arthroscopie	83.13.12 ↔	Incision de tendon, bras et coude
80.32.30 ↔	Biopsie articulaire ouverte du coude	83.13.13 ↔	Incision de tendon, avant-bras
80.32.99 ↔	Biopsie d'articulation, coude, autre	83.13.14 ↔	Incision de tendon, paroi thoracique, abdomen et dos
80.33.00 ↔	Biopsie d'articulation, poignet, SAP	83.13.15 ↔	Incision de tendon, région inguino-génitale et fesses
80.33.20 ↔	Biopsie articulaire du poignet sous arthroscopie	83.13.16 ↔	Incision de tendon, membre inférieur
80.33.30 ↔	Biopsie articulaire ouverte du poignet	83.13.20 ↔	Section de tendon, tête et cou
80.33.99 ↔	Biopsie d'articulation, poignet, autre	83.13.21 ↔	Section de tendon, épaule et aisselle
80.34.00 ↔	Biopsie d'articulation, main et doigt, SAP	83.13.22 ↔	Section de tendon, bras et coude
80.34.20 ↔	Biopsie articulaire de main et de doigt sous arthroscopie	83.13.23 ↔	Section de tendon, avant-bras
80.34.30 ↔	Biopsie articulaire ouverte de main et de doigt	83.13.24 ↔	Section de tendon, paroi thoracique, abdomen et dos
80.34.99 ↔	Biopsie d'articulation, main et doigt, autre	83.13.25 ↔	Section de tendon, région inguino-génitale et fesses
80.36.00 ↔	Biopsie d'articulation, genou, SAP	83.13.26 ↔	Section de tendon, membre inférieur
80.36.20 ↔	Biopsie articulaire du genou sous arthroscopie	83.14.10 ↔	Fasciotomie ou aponévrotomie, tête et cou
80.36.30 ↔	Biopsie articulaire ouverte du genou	83.14.11 ↔	Fasciotomie ou aponévrotomie, épaule et aisselle
80.36.99 ↔	Biopsie d'articulation, genou, autre	83.14.12 ↔	Fasciotomie ou aponévrotomie, bras et coude
80.37.00 ↔	Biopsie d'articulation, cheville, SAP	83.14.13 ↔	Fasciotomie ou aponévrotomie, avant-bras
80.37.20 ↔	Biopsie articulaire de la cheville sous arthroscopie	83.14.14 ↔	Fasciotomie ou aponévrotomie, paroi thoracique, abdomen et dos
80.37.30 ↔	Biopsie articulaire ouverte de la cheville	83.14.15 ↔	Fasciotomie ou aponévrotomie, région inguino-génitale et fesses
80.37.99 ↔	Biopsie d'articulation, cheville, autre	83.14.16 ↔	Fasciotomie ou aponévrotomie, membre inférieur
80.38.00 ↔	Biopsie d'articulation, pied et orteil, SAP	83.19.10 ↔	Section de muscle, tête et cou
80.38.20 ↔	Biopsie articulaire de pied et d'orteil sous arthroscopie	83.19.11 ↔	Section de muscle, épaule et aisselle
80.38.30 ↔	Biopsie articulaire ouverte de pied et d'orteil	83.19.12 ↔	Section de muscle, bras et coude
80.38.99 ↔	Biopsie d'articulation, pied et orteil, autre	83.19.13 ↔	Section de muscle, avant-bras
80.39.00 ↔	Biopsie d'articulation, autre site spécifié, SAP	83.19.14 ↔	Section de muscle, paroi thoracique, abdomen et dos
80.39.21 ↔	Biopsie de l'articulation sternoclaviculaire sous arthroscopie	83.19.15 ↔	Section de muscle, région inguino-génitale et fesses
80.39.29 ↔	Biopsie articulaire sous arthroscopie, autre site spécifié	83.19.16 ↔	Section de muscle, membre inférieur
80.39.30 ↔	Biopsie articulaire ouverte, autre site spécifié	83.19.20 ↔	Désinsertion de muscle, de tendon et de fascia, tête et cou
80.39.99 ↔	Biopsie d'articulation, autre site spécifié, autre	83.19.21 ↔	Désinsertion de muscle, de tendon et de fascia, épaule et aisselle
		83.19.22 ↔	Désinsertion de muscle, de tendon et de fascia, bras et coude

83.19.23 ↔ Désinsertion de muscle, de tendon et de fascia, avant-bras	83.45.10 ↔ Autre myectomie, tête et cou
83.19.24 ↔ Désinsertion de muscle, de tendon et de fascia, paroi thoracique, abdomen et dos	83.45.11 ↔ Autre myectomie, épaule et aisselle
83.19.25 ↔ Désinsertion de muscle, de tendon et de fascia, région inguino-génitale et fesses	83.45.12 ↔ Autre myectomie, bras et coude
83.19.26 ↔ Désinsertion de muscle, de tendon et de fascia, membre inférieur	83.45.13 ↔ Autre myectomie, avant-bras
83.21.11 ↔ Biopsie ouverte de tissu mou	83.45.14 ↔ Autre myectomie, paroi thoracique, abdomen et dos
83.21.21 ↔ Biopsie ouverte de muscle	83.45.15 ↔ Autre myectomie, région inguino-génitale et fesses
83.21.30 ↔ Biopsie de tissu mou, biopsie de bourse séreuse	83.45.16 ↔ Autre myectomie, membre inférieur
83.31.10 ↔ Excision de lésion de gaine tendineuse, tête et cou	83.45.19 ↔ Autre myectomie, autre site
83.31.11 ↔ Excision de lésion de gaine tendineuse, épaule et aisselle	83.49.10 ↔ Excision de gaine tendineuse, tête et cou
83.31.12 ↔ Excision de lésion de gaine tendineuse, bras et coude	83.49.11 ↔ Excision de gaine tendineuse, épaule et aisselle
83.31.13 ↔ Excision de lésion de gaine tendineuse, avant-bras	83.49.12 ↔ Excision de gaine tendineuse, bras et coude
83.31.14 ↔ Excision de lésion de gaine tendineuse, paroi thoracique, abdomen et dos	83.49.13 ↔ Excision de gaine tendineuse, avant-bras
83.31.15 ↔ Excision de lésion de gaine tendineuse, région inguino-génitale et fesses	83.49.14 ↔ Excision de gaine tendineuse, paroi thoracique et dos
83.31.16 ↔ Excision de lésion de gaine tendineuse, membre inférieur	83.49.15 ↔ Excision de gaine tendineuse, région inguino-génitale et fesses
83.32.10 ↔ Excision de lésion de muscle, tête et cou	83.49.16 ↔ Excision de gaine tendineuse, membre inférieur
83.32.11 ↔ Excision de lésion de muscle, épaule et bras	83.49.20 ↔ Résection compartimentale, tête et cou
83.32.12 ↔ Excision de lésion de muscle, paroi thoracique, abdomen et dos	83.49.21 ↔ Résection compartimentale, épaule et aisselle
83.32.13 ↔ Excision de lésion de muscle, région inguino-génitale et fesses	83.49.22 ↔ Résection compartimentale, bras et coude
83.32.14 ↔ Excision de lésion de muscle, membre inférieur	83.49.23 ↔ Résection compartimentale, avant-bras
83.32.19 ↔ Excision de lésion de muscle, autre site	83.49.24 ↔ Résection compartimentale, paroi thoracique, abdomen et dos
83.39.10 ↔ Excision de lésion d'un tendon de la tête et du cou	83.49.25 ↔ Résection compartimentale, région inguino-génitale et fesses
83.39.11 ↔ Excision de lésion de tendon, épaule et bras	83.49.26 ↔ Résection compartimentale, membre inférieur
83.39.12 ↔ Excision de lésion de tendon, paroi thoracique, abdomen et dos	83.49.29 ↔ Résection compartimentale, autre site
83.39.13 ↔ Excision de lésion de tendon, région inguino-génitale et fesses	83.49.30 ↔ Autre excision de tissu mou, tête et cou
83.39.14 ↔ Excision de lésion de tendon, membre inférieur	83.49.31 ↔ Autre excision de tissu mou, épaule et aisselle
83.39.20 ↔ Excision de lésion de fascia, tête et cou	83.49.32 ↔ Autre excision de tissu mou, bras et coude
83.39.21 ↔ Excision de lésion de fascia, épaule et bras	83.49.33 ↔ Autre excision de tissu mou, avant-bras
83.39.22 ↔ Excision de lésion de fascia, paroi thoracique, abdomen et dos	83.49.34 ↔ Autre excision de tissu mou, paroi thoracique, abdomen et dos
83.39.23 ↔ Excision de lésion de fascia, région inguino-génitale et fesses	83.49.35 ↔ Autre excision de tissu mou, région inguino-génitale et fesses
83.39.24 ↔ Excision de lésion de fascia, membre inférieur	83.49.36 ↔ Autre excision de tissu mou, membre inférieur
83.41 ↔ Excision (prélèvement) de tendon pour greffe	83.49.39 ↔ Autre excision de tissu mou, autre site
83.42.10 ↔ Autre ténectomie, tête et cou	83.5X.10 ↔ Bursectomie, tête et cou
83.42.11 ↔ Autre ténectomie, épaule et aisselle	83.5X.11 ↔ Bursectomie, épaule et aisselle
83.42.12 ↔ Autre ténectomie, bras et coude	83.5X.12 ↔ Bursectomie, bras et coude
83.42.13 ↔ Autre ténectomie, avant-bras	83.5X.13 ↔ Bursectomie, avant-bras
83.42.14 ↔ Autre ténectomie, paroi thoracique, abdomen et dos	83.5X.14 ↔ Bursectomie, paroi thoracique, abdomen et dos
83.42.15 ↔ Autre ténectomie, région inguino-génitale et fesses	83.5X.15 ↔ Bursectomie, région inguino-génitale et fesses
83.42.16 ↔ Autre ténectomie, membre inférieur	83.5X.16 ↔ Bursectomie, membre inférieur
83.42.19 ↔ Autre ténectomie, autre site	83.5X.19 ↔ Bursectomie, autre site
83.43.10 ↔ Prélèvement de lambeau myocutané pour greffe	83.61.11 ↔ Suture de gaine tendineuse, épaule et aisselle
83.43.11 ↔ Prélèvement de lambeau ostéomyocutané ou ostéofasciocutané pour greffe	83.61.12 ↔ Suture de gaine tendineuse, bras et coude
83.43.12 ↔ Prélèvement d'autre lambeau microvascularisé et anastomosé de muscle ou de fascia pour greffe	83.61.13 ↔ Suture de gaine tendineuse, avant-bras
83.43.99 ↔ Excision (prélèvement) de muscle ou de fascia pour greffe, autre	83.61.14 ↔ Suture de gaine tendineuse, paroi thoracique, abdomen et dos
83.44.00 ↔ Autre fasciectomie, SAP	83.61.15 ↔ Suture de gaine tendineuse, région inguino-génitale et fesses
83.44.10 ↔ Autre fasciectomie, tête et cou	83.61.16 ↔ Suture de gaine tendineuse, membre inférieur
83.44.11 ↔ Autre fasciectomie, épaule et aisselle	83.61.19 ↔ Suture de gaine tendineuse, autre site
83.44.12 ↔ Autre fasciectomie, bras et coude	83.62.10 ↔ Suture différée de tendon, tête et cou
83.44.13 ↔ Autre fasciectomie, avant-bras	83.62.11 ↔ Suture différée de tendon, épaule et aisselle
83.44.14 ↔ Autre fasciectomie, paroi thoracique, abdomen et dos	83.62.12 ↔ Suture différée de tendon, bras et coude
83.44.15 ↔ Autre fasciectomie, région inguino-génitale et fesses	83.62.13 ↔ Suture différée de tendon, avant-bras
83.44.16 ↔ Autre fasciectomie, membre inférieur	83.62.14 ↔ Suture différée de tendon, paroi thoracique, abdomen et dos
83.44.19 ↔ Autre fasciectomie, autre site	83.62.15 ↔ Suture différée de tendon, région inguino-génitale et fesses
83.44.99 ↔ Autre fasciectomie, autre	83.62.16 ↔ Suture différée de tendon, membre inférieur
	83.62.19 ↔ Suture différée de tendon, autre site
	83.64.10 ↔ Autre suture de tendon, tête et cou
	83.64.11 ↔ Autre suture de tendon, épaule et aisselle
	83.64.12 ↔ Autre suture de tendon, bras et coude
	83.64.13 ↔ Autre suture de tendon, avant-bras
	83.64.14 ↔ Autre suture de tendon, paroi thoracique, abdomen et dos

83.64.15 ↔ Autre suture de tendon, région inguino-génitale et fesses	83.82.22 ↔ Greffe de lambeau musculaire ou fascial local, bras et coude
83.64.16 ↔ Autre suture de tendon, membre inférieur	83.82.23 ↔ Greffe de lambeau musculaire ou fascial local, avant-bras
83.64.19 ↔ Autre suture de tendon, autre site	83.82.24 ↔ Greffe de lambeau musculaire ou fascial local, paroi thoracique, abdomen et dos
83.65.10 ↔ Autre suture de muscle ou de fascia, tête et cou	83.82.25 ↔ Greffe de lambeau musculaire ou fascial local, région inguino-génitale et fesses
83.65.11 ↔ Autre suture de muscle ou de fascia, épaule et aisselle	83.82.26 ↔ Greffe de lambeau musculaire ou fascial local, membre inférieur
83.65.12 ↔ Autre suture de muscle ou de fascia, bras et coude	83.82.29 ↔ Greffe de lambeau musculaire ou fascial local, autre site
83.65.13 ↔ Autre suture de muscle ou de fascia, avant-bras	83.82.30 ↔ Greffe de lambeau ostéomyocutané ou ostéofasciocutané, tête et cou
83.65.14 ↔ Autre suture de muscle ou de fascia, paroi thoracique, abdomen et dos	83.82.31 ↔ Greffe de lambeau ostéomyocutané ou ostéofasciocutané, épaule et aisselle
83.65.15 ↔ Autre suture de muscle ou de fascia, région inguino-génitale et fesses	83.82.32 ↔ Greffe de lambeau ostéomyocutané ou ostéofasciocutané, bras et coude
83.65.16 ↔ Autre suture de muscle ou de fascia, membre inférieur	83.82.33 ↔ Greffe de lambeau ostéomyocutané ou ostéofasciocutané, avant-bras
83.72.10 ↔ Recul de tendon, tête et cou	83.82.34 ↔ Greffe de lambeau ostéomyocutané ou ostéofasciocutané, paroi thoracique, abdomen et dos
83.72.11 ↔ Recul de tendon, épaule et aisselle	83.82.35 ↔ Greffe de lambeau ostéomyocutané ou ostéofasciocutané, région inguino-génitale et fesses
83.72.12 ↔ Recul de tendon, bras et coude	83.82.36 ↔ Greffe de lambeau ostéomyocutané ou ostéofasciocutané, membre inférieur
83.72.13 ↔ Recul de tendon, avant-bras	83.82.39 ↔ Greffe de lambeau ostéomyocutané ou ostéofasciocutané, autre site
83.72.14 ↔ Recul de tendon, paroi thoracique, abdomen et dos	83.82.40 ↔ Greffe d'autre lambeau microvascularisé et anastomosé de muscle ou de fascia, tête et cou
83.72.15 ↔ Recul de tendon, région inguino-génitale et fesses	83.82.41 ↔ Greffe d'autre lambeau microvascularisé et anastomosé de muscle ou de fascia, épaule et aisselle
83.72.16 ↔ Recul de tendon, membre inférieur	83.82.42 ↔ Greffe d'autre lambeau microvascularisé et anastomosé de muscle ou de fascia, bras et coude
83.73.10 ↔ Rattachement de tendon, tête et cou	83.82.43 ↔ Greffe d'autre lambeau microvascularisé et anastomosé de muscle ou de fascia, avant-bras
83.73.11 ↔ Rattachement de tendon, épaule et aisselle	83.82.44 ↔ Greffe d'autre lambeau microvascularisé et anastomosé de muscle ou de fascia, paroi thoracique, abdomen et dos
83.73.12 ↔ Rattachement de tendon, bras et coude	83.82.45 ↔ Greffe d'autre lambeau microvascularisé et anastomosé de muscle ou de fascia, région inguino-génitale et fesses
83.73.13 ↔ Rattachement de tendon, avant-bras	83.82.46 ↔ Greffe d'autre lambeau microvascularisé et anastomosé de muscle ou de fascia, membre inférieur
83.73.14 ↔ Rattachement de tendon, paroi thoracique, abdomen et dos	83.82.47 ↔ Greffe d'autre lambeau microvascularisé et anastomosé de muscle ou de fascia, autre site
83.73.15 ↔ Rattachement de tendon, région inguino-génitale et fesses	83.85.10 ↔ Rallongement de muscle ou de tendon, tête et cou
83.73.16 ↔ Rattachement de tendon, membre inférieur	83.85.11 ↔ Rallongement de muscle ou de tendon, épaule et aisselle
83.73.19 ↔ Rattachement de tendon, autre site	83.85.12 ↔ Rallongement de muscle ou de tendon, bras et coude
83.74.10 ↔ Rattachement de muscle, tête et cou	83.85.13 ↔ Rallongement de muscle ou de tendon, avant-bras
83.74.11 ↔ Rattachement de muscle, épaule et aisselle	83.85.14 ↔ Rallongement de muscle ou de tendon, paroi thoracique, abdomen et dos
83.74.12 ↔ Rattachement de muscle, bras et coude	83.85.15 ↔ Rallongement de muscle ou de tendon, région inguino-génitale et fesses
83.74.13 ↔ Rattachement de muscle, avant-bras	83.85.16 ↔ Rallongement de muscle ou de tendon, membre inférieur
83.74.14 ↔ Rattachement de muscle, paroi thoracique, abdomen et dos	83.85.19 ↔ Rallongement de muscle ou de tendon, autre site
83.74.15 ↔ Rattachement de muscle, région inguino-génitale et fesses	83.85.20 ↔ Raccourcissement de muscle ou de tendon, tête et cou
83.74.16 ↔ Rattachement de muscle, membre inférieur	83.85.21 ↔ Raccourcissement de muscle ou de tendon, épaule et aisselle
83.74.19 ↔ Rattachement de muscle, autre site	83.85.22 ↔ Raccourcissement de muscle ou de tendon, bras et coude
83.77.10 ↔ Transposition ou transplantation de muscle, tête et cou	83.85.23 ↔ Raccourcissement de muscle ou de tendon, avant-bras
83.77.11 ↔ Transposition ou transplantation de muscle, épaule et aisselle	83.85.24 ↔ Raccourcissement de muscle ou de tendon, paroi thoracique, abdomen et dos
83.77.12 ↔ Transposition ou transplantation de muscle, bras et coude	
83.77.13 ↔ Transposition ou transplantation de muscle, avant-bras	
83.77.14 ↔ Transposition ou transplantation de muscle, paroi thoracique, abdomen et dos	
83.77.15 ↔ Transposition ou transplantation de muscle, région inguino-génitale et fesses	
83.77.16 ↔ Transposition ou transplantation de muscle, membre inférieur	
83.77.19 ↔ Transposition ou transplantation de muscle, autre site	
83.82.09 ↔ Greffe de muscle ou de fascia, autre	
83.82.10 ↔ Greffe de fascia, tête et cou	
83.82.11 ↔ Greffe de fascia, épaule et aisselle	
83.82.12 ↔ Greffe de fascia, bras et coude	
83.82.13 ↔ Greffe de fascia, avant-bras	
83.82.14 ↔ Greffe de fascia, paroi thoracique, abdomen et dos	
83.82.15 ↔ Greffe de fascia, région inguino-génitale et fesses	
83.82.16 ↔ Greffe de fascia, membre inférieur	
83.82.19 ↔ Greffe de fascia, autre site	
83.82.20 ↔ Greffe de lambeau musculaire ou fascial local, tête et cou	
83.82.21 ↔ Greffe de lambeau musculaire ou fascial local, épaule et aisselle	

83.85.25 ↔	Raccourcissement de muscle ou de tendon, région inguino-génitale et fesses	83.89.12 ↔	Allongement, raccourcissement et doublement de fascia, bras et coude
83.85.26 ↔	Raccourcissement de muscle ou de tendon, membre inférieur	83.89.13 ↔	Allongement, raccourcissement et doublement de fascia, avant-bras
83.85.29 ↔	Raccourcissement de muscle ou de tendon, autre site	83.89.14 ↔	Allongement, raccourcissement et doublement de fascia, paroi thoracique, abdomen et dos
83.86 ↔	Plastie du quadriceps	83.89.15 ↔	Allongement, raccourcissement et doublement de fascia, région inguino-génitale et fesses
83.87.10 ↔	Plastie musculaire, tête et cou	83.89.16 ↔	Allongement, raccourcissement et doublement de fascia, membre inférieur
83.87.11 ↔	Plastie musculaire, épaule et aisselle	83.89.20 ↔	Recouvrement de défaut de fascia, tête et cou
83.87.12 ↔	Plastie musculaire, bras et coude	83.89.21 ↔	Recouvrement de défaut de fascia, épaule et aisselle
83.87.13 ↔	Plastie musculaire, avant-bras	83.89.22 ↔	Recouvrement de défaut de fascia, bras et coude
83.87.14 ↔	Plastie musculaire, paroi thoracique, abdomen et dos	83.89.23 ↔	Recouvrement de défaut de fascia, avant-bras
83.87.15 ↔	Plastie musculaire, région inguino-génitale et fesses	83.89.24 ↔	Recouvrement de défaut de fascia, paroi thoracique, abdomen et dos
83.87.16 ↔	Plastie musculaire, membre inférieur	83.89.25 ↔	Recouvrement de défaut de fascia, région inguino-génitale et fesses
83.88.10 ↔	Plastie d'augmentation de tendon, tête et cou	83.89.26 ↔	Recouvrement de défaut de fascia, membre inférieur
83.88.11 ↔	Plastie d'augmentation de tendon, épaule et aisselle	83.89.90 ↔	Autres opérations plastiques de fascia, tête et cou
83.88.12 ↔	Plastie d'augmentation de tendon, bras et coude	83.89.91 ↔	Autres opérations plastiques de fascia, épaule et aisselle
83.88.13 ↔	Plastie d'augmentation de tendon, avant-bras	83.89.92 ↔	Autres opérations plastiques de fascia, bras et coude
83.88.14 ↔	Plastie d'augmentation de tendon, paroi thoracique, abdomen et dos	83.89.93 ↔	Autres opérations plastiques de fascia, avant-bras
83.88.15 ↔	Plastie d'augmentation de tendon, région inguino-génitale et fesses	83.89.94 ↔	Autres opérations plastiques de fascia, paroi thoracique, abdomen et dos
83.88.16 ↔	Plastie d'augmentation de tendon, membre inférieur	83.89.95 ↔	Autres opérations plastiques de fascia, région inguino-génitale et fesses
83.88.19 ↔	Plastie d'augmentation de tendon, autre site	83.89.96 ↔	Autres opérations plastiques de fascia, membre inférieur
83.88.20 ↔	Plastie de remplacement de tendon, tête et cou	83.8A.30 ↔	Révision de toute autre plastie de lambeau musculaire ou fascial microvascularisé et anastomosé, tête et cou
83.88.21 ↔	Plastie de remplacement de tendon, épaule et aisselle	83.8A.31 ↔	Révision de toute autre plastie de lambeau musculaire ou fascial microvascularisé et anastomosé, épaule et aisselle
83.88.22 ↔	Plastie de remplacement de tendon, bras et coude	83.8A.32 ↔	Révision de toute autre plastie de lambeau musculaire ou fascial microvascularisé et anastomosé, bras et coude
83.88.23 ↔	Plastie de remplacement de tendon, avant-bras	83.8A.33 ↔	Révision de toute autre plastie de lambeau musculaire ou fascial microvascularisé et anastomosé, avant-bras
83.88.24 ↔	Plastie de remplacement de tendon, paroi thoracique, abdomen et dos	83.8A.34 ↔	Révision de toute autre plastie de lambeau musculaire ou fascial microvascularisé et anastomosé, paroi thoracique, abdomen et dos
83.88.25 ↔	Plastie de remplacement de tendon, région inguino-génitale et fesses	83.8A.35 ↔	Révision de toute autre plastie de lambeau musculaire ou fascial microvascularisé et anastomosé, région inguino-génitale et fesses
83.88.26 ↔	Plastie de remplacement de tendon, membre inférieur	83.8A.36 ↔	Révision de toute autre plastie de lambeau musculaire ou fascial microvascularisé et anastomosé, membre inférieur
83.88.29 ↔	Plastie de remplacement de tendon, autres sites	83.8A.39 ↔	Révision de toute autre plastie de lambeau musculaire ou fascial microvascularisé et anastomosé, autre localisation
83.88.30 ↔	Constitution de matériel de greffe, tête et cou	83.91.10 ↔	Lyse d'adhérences de muscle, tendon, fascia et bourse, tête et cou
83.88.31 ↔	Constitution de matériel de greffe, épaule et aisselle	83.91.11 ↔	Lyse d'adhérences de muscle, tendon, fascia et bourse, épaule et aisselle
83.88.32 ↔	Constitution de matériel de greffe, bras et coude	83.91.12 ↔	Lyse d'adhérences de muscle, tendon, fascia et bourse, bras et coude
83.88.33 ↔	Constitution de matériel de greffe, avant-bras	83.91.13 ↔	Lyse d'adhérences de muscle, tendon, fascia et bourse, avant-bras
83.88.34 ↔	Constitution de matériel de greffe, paroi thoracique, abdomen et dos	83.91.14 ↔	Lyse d'adhérences de muscle, tendon, fascia et bourse, paroi thoracique, abdomen et dos
83.88.35 ↔	Constitution de matériel de greffe, région inguino-génitale et fesses	83.91.15 ↔	Lyse d'adhérences de muscle, tendon, fascia et bourse, région inguino-génitale et fesses
83.88.36 ↔	Constitution de matériel de greffe, membre inférieur	83.91.16 ↔	Lyse d'adhérences de muscle, tendon, fascia et bourse, membre inférieur
83.88.39 ↔	Constitution de matériel de greffe, autres sites	83.92 ↔	Insertion ou remplacement de stimulateur de muscle squelettique
83.88.40 ↔	Ténodèse, tête et cou	83.99.10 ↔	Autres opérations de tendon, tête et cou
83.88.41 ↔	Ténodèse, épaule et aisselle		
83.88.42 ↔	Ténodèse, bras et coude		
83.88.43 ↔	Ténodèse, avant-bras		
83.88.44 ↔	Ténodèse, paroi thoracique, abdomen et dos		
83.88.45 ↔	Ténodèse, région inguino-génitale et fesses		
83.88.46 ↔	Ténodèse, membre inférieur		
83.88.49 ↔	Ténodèse, autre site		

83.99.11 ↔	Autres opérations de tendon, épaule et aisselle	86.42.12 ↔	Excision radicale et étendue de lésion ou de tissu cutané et sous-cutané, avec fermeture primaire de la plaie, au cou
83.99.12 ↔	Autres opérations de tendon, bras et coude	86.42.13 ↔	Excision radicale et étendue de lésion ou de tissu cutané et sous-cutané, avec fermeture primaire de la plaie, à l'épaule et aisselle
83.99.13 ↔	Autres opérations de tendon, avant-bras	86.42.14 ↔	Excision radicale et étendue de lésion ou de tissu cutané et sous-cutané, avec fermeture primaire de la plaie, au bras et au coude
83.99.14 ↔	Autres opérations de tendon, paroi thoracique, abdomen et dos	86.42.15 ↔	Excision radicale et étendue de lésion ou de tissu cutané et sous-cutané, avec fermeture primaire de la plaie, à l'avant-bras
83.99.15 ↔	Autres opérations de tendon, région inguino-génitale et fesses	86.42.16 ↔	Excision radicale et étendue de lésion ou de tissu cutané et sous-cutané, avec fermeture primaire de la plaie, à la main
83.99.16 ↔	Autres opérations de tendon, membre inférieur	86.42.17 ↔	Excision radicale et étendue de lésion ou de tissu cutané et sous-cutané, avec fermeture primaire de la plaie, à la paroi thoracique et au dos
83.99.20 ↔	Autres opérations de muscle, fascia et bourse, tête et cou	86.42.18 ↔	Excision radicale et étendue de lésion ou de tissu cutané et sous-cutané, avec fermeture primaire de la plaie, à l'abdomen et à l'aîne
83.99.21 ↔	Autres opérations de muscle, fascia et bourse, épaule et aisselle	86.42.1A ↔	Excision radicale et étendue de lésion ou de tissu cutané et sous-cutané, avec fermeture primaire de la plaie, aux fesses
83.99.22 ↔	Autres opérations de muscle, fascia et bourse, bras et coude	86.42.1B ↔	Excision radicale et étendue de lésion ou de tissu cutané et sous-cutané, avec fermeture primaire de la plaie, à la cuisse et au genou
83.99.23 ↔	Autres opérations de muscle, fascia et bourse, avant-bras	86.42.1C ↔	Excision radicale et étendue de lésion ou de tissu cutané et sous-cutané, avec fermeture primaire de la plaie, à la jambe
83.99.24 ↔	Autres opérations de muscle, fascia et bourse, paroi thoracique, abdomen et dos	86.42.1D ↔	Excision radicale et étendue de lésion ou de tissu cutané et sous-cutané, avec fermeture primaire de la plaie, au pied
83.99.25 ↔	Autres opérations de muscle, fascia et bourse, région inguino-génitale et fesses	86.43.11 ↔	Excision radicale et étendue de lésion ou de tissu cutané et sous-cutané, avec recouvrement plastique, à la tête
83.99.26 ↔	Autres opérations de muscle, fascia et bourse, membre inférieur	86.43.12 ↔	Excision radicale et étendue de lésion ou de tissu cutané et sous-cutané, avec recouvrement plastique, au cou
83.99.30 ↔	Révision sans remplacement de stimulateur de muscle squelettique	86.43.13 ↔	Excision radicale et étendue de lésion ou de tissu cutané et sous-cutané, avec recouvrement plastique, à l'épaule et aisselle
85.K6.13 ↔	Révision de plasties de lambeaux myocutanés et dermo-adipeux du sein, avec création et révision d'anastomose vasculaire	86.43.14 ↔	Excision radicale et étendue de lésion ou de tissu cutané et sous-cutané, avec recouvrement plastique, au bras et au coude
86.2A.31 ↔	Débridement chirurgical, étendue grande, à la tête	86.43.15 ↔	Excision radicale et étendue de lésion ou de tissu cutané et sous-cutané, avec recouvrement plastique, à l'avant-bras
86.2A.36 ↔	Débridement chirurgical, étendue grande, à la main	86.43.16 ↔	Excision radicale et étendue de lésion ou de tissu cutané et sous-cutané, avec recouvrement plastique, à la main
86.2A.3D ↔	Débridement chirurgical, étendue grande, au pied	86.43.17 ↔	Excision radicale et étendue de lésion ou de tissu cutané et sous-cutané, avec recouvrement plastique, à la paroi thoracique et au dos
86.2A.3E ↔	Débridement chirurgical, étendue grande, autre site	86.43.18 ↔	Excision radicale et étendue de lésion ou de tissu cutané et sous-cutané, avec recouvrement plastique, à l'abdomen et l'aîne
86.41.11 ↔	Excision radicale et étendue de lésion ou de tissu cutané et sous-cutané, sans fermeture primaire de la plaie, à la tête	86.43.1A ↔	Excision radicale et étendue de lésion ou de tissu cutané et sous-cutané, avec recouvrement plastique, aux fesses
86.41.12 ↔	Excision radicale et étendue de lésion ou de tissu cutané et sous-cutané, sans fermeture primaire de la plaie, au cou	86.43.1B ↔	Excision radicale et étendue de lésion ou de tissu cutané et sous-cutané, avec recouvrement plastique, à la cuisse/au genou
86.41.13 ↔	Excision radicale et étendue de lésion ou de tissu cutané et sous-cutané, sans fermeture primaire de la plaie, à l'épaule et aisselle	86.43.1C ↔	Excision radicale et étendue de lésion ou de tissu cutané et sous-cutané, avec recouvrement plastique, à la jambe
86.41.14 ↔	Excision radicale et étendue de lésion ou de tissu cutané et sous-cutané, sans fermeture primaire de la plaie, au bras et au coude	86.43.1D ↔	Excision radicale et étendue de lésion ou de tissu cutané et sous-cutané, avec recouvrement plastique, au pied
86.41.15 ↔	Excision radicale et étendue de lésion ou de tissu cutané et sous-cutané, sans fermeture primaire de la plaie, à l'avant-bras	86.7A.B1 ↔	Plastie en Z, étendue, à la tête
86.41.16 ↔	Excision radicale et étendue de lésion ou de tissu cutané et sous-cutané, sans fermeture primaire de la plaie, à la main	86.7A.BD ↔	Plastie en Z, étendue, au pied
86.41.17 ↔	Excision radicale et étendue de lésion ou de tissu cutané et sous-cutané, sans fermeture primaire de la plaie, à la paroi thoracique et au dos		
86.41.18 ↔	Excision radicale et étendue de lésion ou de tissu cutané et sous-cutané, sans fermeture primaire de la plaie, à l'abdomen et l'aîne		
86.41.1A ↔	Excision radicale et étendue de lésion ou de tissu cutané et sous-cutané, sans fermeture primaire de la plaie, aux fesses		
86.41.1B ↔	Excision radicale et étendue de lésion ou de tissu cutané et sous-cutané, sans fermeture primaire de la plaie, à la cuisse et au genou		
86.41.1C ↔	Excision radicale et étendue de lésion ou de tissu cutané et sous-cutané, sans fermeture primaire de la plaie, à la jambe		
86.41.1D ↔	Excision radicale et étendue de lésion ou de tissu cutané et sous-cutané, sans fermeture primaire de la plaie, au pied		
86.42.11 ↔	Excision radicale et étendue de lésion ou de tissu cutané et sous-cutané, avec fermeture primaire de la plaie, à la tête		

86.7A.BE ↔	Plastie en Z, étendue, autre site	86.88.17 ↔	Pose ou remplacement chirurgical d'un système de thérapie par pression négative avec anesthésie régionale ou générale, à portée profonde, dos (cervical à sacré)
86.7A.D1 ↔	Plastie en W, étendue, à la tête	86.88.18 ↔	Pose ou remplacement chirurgical d'un système de thérapie par pression négative avec anesthésie régionale ou générale, à portée profonde, bassin, vulve, périnée
86.7A.DD ↔	Plastie en W, étendue, au pied	86.91 ↔	Excision de peau pour greffe
86.7A.DE ↔	Plastie en W, étendue, autre site	86.93.09 ↔	Insertion d'expandeur tissulaire, autre
86.7E.21 ↔	Révision de plastie régionale à lambeau pédiculé, à la tête	86.93.21 ↔	Insertion d'expandeur tissulaire, à la tête
86.7E.26 ↔	Révision de plastie régionale à lambeau pédiculé, à la main	86.93.26 ↔	Insertion d'expandeur tissulaire, à la main
86.7E.2D ↔	Révision de plastie régionale à lambeau pédiculé, au pied	86.93.2D ↔	Insertion d'expandeur tissulaire, au pied
86.7E.2E ↔	Révision de plastie régionale à lambeau pédiculé, autre site	86.93.2E ↔	Insertion d'expandeur tissulaire, autre site
86.7E.31 ↔	Révision de plastie de lambeau pédiculé à distance, à la tête	92.27.00 ↔	Implantation ou insertion d'élément radioactif (brachythérapie par des sources scellées de radionucléides), surface corporelle, site d'application autre ou non spécifié
86.7E.36 ↔	Révision de plastie de lambeau pédiculé à distance, à la main	92.27.10 ↔	Implantation ou insertion d'élément radioactif (brachythérapie par des sources scellées de radionucléides), organes génitaux féminins, SAP
86.7E.3D ↔	Révision de plastie de lambeau pédiculé à distance, au pied	92.27.11 ↔	Implantation ou insertion d'élément radioactif (brachythérapie par des sources scellées de radionucléides), intra-utérine
86.7E.3E ↔	Révision de plastie de lambeau pédiculé à distance, autre site	92.27.12 ↔	Implantation ou insertion d'élément radioactif (brachythérapie par des sources scellées de radionucléides), intravaginale
86.7E.41 ↔	Révision de plastie à lambeau libre microvascularisé et anastomosé, à la tête	92.27.13 ↔	Implantation ou insertion d'élément radioactif (brachythérapie par des sources scellées de radionucléides), intra-utérine et intravaginale combinée
86.7E.46 ↔	Révision de plastie à lambeau libre microvascularisé et anastomosé, à la main	92.27.21 ↔	Implantation ou insertion d'élément radioactif (brachythérapie par des sources scellées de radionucléides), surface corporelle
86.7E.4D ↔	Révision de plastie avec lambeau libre microvascularisé et anastomosé, au pied	92.27.22 ↔	Implantation ou insertion d'élément radioactif (brachythérapie par des sources scellées de radionucléides), intracavitaire
86.7E.4E ↔	Révision de plastie à lambeau libre microvascularisé et anastomosé, autre site	92.27.23 ↔	Implantation ou insertion d'élément radioactif (brachythérapie par des sources scellées de radionucléides), intraluminaire
86.81 ↔	Réparation pour hypotonie faciale	92.27.30 ↔	Implantation ou insertion d'élément radioactif (brachythérapie par des sources scellées de radionucléides), vaisseau non spécifié
86.82 ↔	Rhytidectomie faciale	92.27.31 ↔	Implantation ou insertion d'élément radioactif (brachythérapie par des sources scellées de radionucléides), vaisseau coronaire
86.83.11 ↔	Réduction de tissu adipeux, tête et cou	92.27.39 ↔	Implantation ou insertion d'élément radioactif (brachythérapie par des sources scellées de radionucléides), autre vaisseau
86.83.12 ↔	Réduction de tissu adipeux, épaule et bras	92.27.40 ↔	Implantation ou insertion peropératoires d'élément radioactif (brachythérapie par des sources scellées de radionucléides)
86.83.13 ↔	Réduction de tissu adipeux, avant-bras	92.27.70 ↔	Moulages radioactifs, SAP
86.83.14 ↔	Réduction de tissu adipeux, main	92.27.71 ↔	Moulages radioactifs: construction et application de moulage radioactif superficiel
86.83.1A ↔	Réduction de tissu adipeux, région abdominale	92.27.72 ↔	Moulages radioactifs: construction et pose d'applicateur non utilisé sur la surface corporelle
86.83.1B ↔	Réduction de tissu adipeux, dos et flancs	92.27.73 ↔	Moulages radioactifs: construction et pose d'applicateur oculaire
86.83.1C ↔	Réduction de tissu adipeux, région abdominale, flancs ainsi que dos simultanément	92.27.79 ↔	Autres moulages radioactifs
86.83.1D ↔	Réduction de tissu adipeux, région inguino-génitale	92.28.00 ↔	Injection, instillation ou administration orale de radio-isotope, SAP
86.83.1E ↔	Réduction de tissu adipeux, fesses	92.28.09 ↔	Injection, instillation ou administration orale de radio-isotopes, autre
86.83.1F ↔	Réduction de tissu adipeux, cuisses	92.28.11 ↔	Thérapie de métastases osseuses par radionucléides libres
86.83.1G ↔	Réduction de tissu adipeux, jambe et pied	92.28.14 ↔	Instillation d'un radionucléide libre dans l'articulation
86.84.21 ↔	Correction de cicatrice rétractile ou de bride cicatricielle, à la tête	92.28.24 ↔	Radio-chimioembolisation intravasculaire sélective par le I-131-lipiodol
86.84.26 ↔	Correction de cicatrice rétractile ou de bride cicatricielle, à la main		
86.84.2D ↔	Correction de cicatrice rétractile ou de bride cicatricielle, au pied		
86.84.2E ↔	Correction de cicatrice rétractile ou de bride cicatricielle, autre site		
86.88.11 ↔	Pose ou remplacement chirurgical de système de thérapie par pression négative avec anesthésie régionale ou générale, à portée profonde, aux os et articulations des extrémités		
86.88.12 ↔	Pose ou remplacement chirurgical de système de thérapie par pression négative avec anesthésie régionale ou générale, à portée profonde, au thorax, au médiastin et au sternum		
86.88.13 ↔	Pose ou remplacement chirurgical de système de thérapie par pression négative avec anesthésie régionale ou générale, à l'abdomen ouvert		
86.88.14 ↔	Pose ou remplacement chirurgical de système de thérapie par pression négative avec anesthésie régionale ou générale, endorectale		
86.88.15 ↔	Pose ou remplacement chirurgical de système de thérapie par pression négative avec anesthésie régionale ou générale, au tissu cutané et sous-cutané		
86.88.16 ↔	Pose ou remplacement de système de thérapie par pression négative avec anesthésie régionale ou générale, autre site		

92.28.25 ↔	Radiothérapie intravasculaire sélective (SIRT) par embolisation avec des microsphères marquées à l'yttrium-90	92.29.21 ↔	Brachythérapie interstitielle par implantation de sources radioactives amovibles en fonction du volume dans plusieurs plans, faible débit de dose
92.28.26 ↔	Radiothérapie intravasculaire sélective (SIRT) par embolisation avec des microsphères marquées à l'holmium-166	92.29.22 ↔	Brachythérapie interstitielle par implantation de sources radioactives amovibles en fonction du volume dans plusieurs plans, débit de dose pulsé (pulsed dose rate)
92.28.33 ↔	Brachythérapie endovasculaire au rhénium-188	92.29.23 ↔	Brachythérapie interstitielle par implantation de sources radioactives amovibles en fonction du volume dans plusieurs plans, haut débit de dose
92.28.41 ↔	Traitement à l'iode radioactif, dose thérapeutique de I-131 jusqu'à 1,2 GBq, sans administration de thyrotropine recombinante (rh-TSH)	92.29.24 ↔	Brachythérapie par implantation peropératoire de sources radioactives amovibles dans plusieurs plans, haut débit de dose
92.28.42 ↔	Traitement à l'iode radioactif, dose thérapeutique de I-131 jusqu'à 1,2 GBq, avec administration de thyrotropine recombinante (rh-TSH)	92.29.29 ↔	Brachythérapie interstitielle par implantation de sources radioactives amovibles en fonction du volume dans plusieurs plans, autre
92.28.43 ↔	Traitement à l'iode radioactif, dose thérapeutique de I-131 de plus de 1,2 GBq à moins de 5 GBq, sans administration de thyrotropine recombinante (rh-TSH)	92.29.31 ↔	Brachythérapie interstitielle par implantation de sources radioactives permanentes, jusqu'à 10 sources
92.28.44 ↔	Traitement à l'iode radioactif, dose thérapeutique de I-131 de plus de 1,2 GBq à moins de 5 GBq, avec administration de thyrotropine recombinante (rh-TSH)	92.29.32 ↔	Brachythérapie interstitielle par implantation de sources radioactives permanentes, de 11 à 15 sources
92.28.45 ↔	Traitement à l'iode radioactif, dose thérapeutique de I-131 de 5 GBq et plus, sans administration de thyrotropine recombinante (rh-TSH)	92.29.33 ↔	Brachythérapie interstitielle par implantation de sources radioactives permanentes, de 16 à 20 sources
92.28.46 ↔	Traitement à l'iode radioactif, dose thérapeutique de I-131 de 5 GBq et plus, avec administration de thyrotropine recombinante (rh-TSH)	92.29.34 ↔	Brachythérapie interstitielle par implantation de sources radioactives permanentes, de 21 à 25 sources
92.28.51 ↔	Radioimmunothérapie par 90Y-ibritumomab-tiuxétan, parentérale	92.29.35 ↔	Brachythérapie interstitielle par implantation de sources radioactives permanentes, de 26 à 30 sources
92.28.52 ↔	Radioimmunothérapie par iode 131 [I-131] tositumomab, par voie parentérale	92.29.36 ↔	Brachythérapie interstitielle par implantation de sources radioactives permanentes, de 31 à 35 sources
92.28.53 ↔	Radioimmunothérapie par autres anticorps, parentérale	92.29.37 ↔	Brachythérapie interstitielle par implantation de sources radioactives permanentes, de 36 à 40 sources
92.28.64 ↔	Radiothérapie par ciblage de récepteurs avec l'analogue de la somatostatine TOC (octréotide) conjugué au DOTA	92.29.38 ↔	Brachythérapie interstitielle par implantation de sources radioactives permanentes, de 41 à 45 sources
92.28.65 ↔	Radiothérapie par ciblage de récepteurs avec l'analogue de la somatostatine TATE (octréotate) conjugué au DOTA	92.29.39 ↔	Brachythérapie interstitielle par implantation de sources radioactives permanentes, de 46 à 50 sources
92.28.66 ↔	Radiothérapie par ciblage de récepteurs par antagonistes de la somatostatine	92.29.3A ↔	Brachythérapie interstitielle par implantation de sources radioactives permanentes, de 51 à 55 sources
92.28.67 ↔	Radiothérapie par ciblage de récepteurs par ligands de PSMA	92.29.3B ↔	Brachythérapie interstitielle par implantation de sources radioactives permanentes, de 56 à 60 sources
92.28.69 ↔	Radiothérapie à petites molécules, autre	92.29.3C ↔	Brachythérapie interstitielle par implantation de sources radioactives permanentes, de 61 à 65 sources
92.28.71 ↔	Administration parentérale de I-131-MIBG (méta-iodobenzylguanidine marquée à l'iode-131)	92.29.3D ↔	Brachythérapie interstitielle par implantation de sources radioactives permanentes, de 66 à 70 sources
92.29.11 ↔	Brachythérapie interstitielle par implantation de sources radioactives amovibles dans un seul plan, faible débit de dose	92.29.3E ↔	Brachythérapie interstitielle par implantation de sources radioactives permanentes, 71 sources et plus
92.29.12 ↔	Brachythérapie interstitielle par implantation de sources radioactives amovibles dans un seul plan, débit de dose pulsé (pulsed dose rate)		
92.29.13 ↔	Brachythérapie interstitielle par implantation de sources radioactives amovibles dans un seul plan, haut débit de dose		
92.29.19 ↔	Brachythérapie interstitielle par implantation de sources radioactives amovibles dans un seul plan, autre		

Procédure D12-2

85.2C.12 †↔	Débridement chirurgical du sein par excision sous anesthésie locale par infiltration, régionale ou générale, étendu	86.2A.21 †↔	Débridement chirurgical, étendue modérée, à la tête
85.2C.32 †↔	Débridement chirurgical du sein, sans excision, sous anesthésie locale par infiltration, régionale ou générale, étendu	86.2A.26 †↔	Débridement chirurgical, étendue modérée, à la main
		86.2A.2D †↔	Débridement chirurgical, étendue modérée, au pied
		86.2A.2E †↔	Débridement chirurgical, étendue modérée, autre site

Procédure D12-3

86.0B.11 ‡↔ Implantation de réservoir médicamenteux dans la peau et le tissu sous-cutané

Procédure D12-4

00.4B.11 ↔	ITPC sur artère du membre supérieur ou de l'épaule	01.24.37 ↔	Abord de la base du crâne, voie translabrynthique
00.4B.12 ↔	ITPC sur l'aorte	01.24.38 ↔	Abord de la base du crâne, voie transpyramidale
00.4B.13 ↔	ITPC sur des vaisseaux pulmonaires	01.24.39 ↔	Abord de la base du crâne, autre
00.4B.14 ↔	ITPC sur autre artère thoracique	01.24.3A ↔	Abord de la base du crâne, voie transcondyloire
00.4B.15 ↔	ITPC sur artère viscérale	01.24.3B ↔	Abord de la base du crâne, voie transorbitaire
00.4B.16 ↔	ITPC sur l'artère rénale	01.24.3C ↔	Abord de la base du crâne, avec ostéotomie type Le Fort I
00.4B.17 ↔	ITPC sur autre artère abdominale	01.24.3D ↔	Abord de la base du crâne, voie transnasale-transcribriforme
00.4B.18 ↔	ITPC sur artères de la cuisse et sur l'artère poplitée	01.24.3E ↔	Abord de la base du crâne, voie transnasale-transclivale
00.4B.19 ↔	ITPC sur artère d'autre site	01.24.3F ↔	Abord de la base du crâne, voie transorale-transclivale
00.4B.1A ↔	ITPC sur artère de la jambe	01.24.3G ↔	Abord de la base du crâne, voie transnasale-transptérygoïdienne
00.4B.21 ↔	ITPC sur veine du membre supérieur ou de l'épaule	01.24.99 ↔	Autre craniotomie, autre
00.4B.22 ↔	ITPC sur la veine cave	01.25.00 ↔	Autre craniectomie, SAP
00.4B.23 ↔	ITPC sur autre veine thoracique	01.25.10 ↔	Autre craniectomie avec décompression
00.4B.24 ↔	ITPC sur veine hépatique	01.25.11 ↔	Autre craniectomie pour évacuation d'hématome épidual
00.4B.25 ↔	ITPC sur veines viscérales	01.25.12 ↔	Autre craniectomie pour évacuation d'empyème épidual
00.4B.26 ↔	ITPC sur autre veine abdominale	01.25.13 ↔	Autre craniectomie, extraction de corps étranger des os crâniens ou de l'espace épidual
00.4B.27 ↔	ITPC sur veine de la cuisse	01.25.14 ↔	Autre craniectomie, insertion de matériel alloplastique ou de réservoir médicamenteux dans les os crâniens ou l'espace épidual
00.4B.28 ↔	ITPC sur veine de la jambe	01.25.19 ↔	Autre craniectomie pour drainage de liquide épidual ou pour d'autres raisons
00.4B.29 ↔	ITPC sur veine, autre	01.25.20 ↔	Autre craniectomie, recrianiectomie avec mise en place de drain
00.4B.31 ↔	ITPC sur la veine grande saphène	01.25.21 ↔	Autre craniotomie, recrianiectomie pour ablation de matériel alloplastique ou de réservoir médicamenteux des os crâniens ou de l'espace épidual
00.4B.32 ↔	ITPC sur la veine petite saphène	01.25.99 ↔	Autre craniectomie, autre
00.4B.33 ↔	ITPC sur rameaux latéraux épifasciaux de la jambe	04.71 ↔	Anastomose entre nerfs hypoglosse et facial
00.4B.34 ↔	ITPC sur veine épifasciale du bras	04.72 ↔	Anastomose entre nerfs accessoire et facial
00.4B.39 ↔	ITPC sur veine épifasciale, autre	04.74.00 ↔	Autre anastomose de nerf crânien ou périphérique, SAP
00.4B.41 ↔	ITPC sur vaisseau artificiel du membre supérieur ou de l'épaule	04.74.10 ↔	Anastomose nerveuse facio-faciale
00.4B.42 ↔	ITPC sur shunts de dialyse veineux ou artificiel	04.74.11 ↔	Anastomose entre nerf intercostal et interfasciculaire
00.4B.43 ↔	ITPC sur vaisseau artificiel thoracique	04.74.99 ↔	Autre anastomose de nerf crânien ou périphérique, autre
00.4B.44 ↔	ITPC sur vaisseau artificiel abdominal	05.21 ↔	Excision de ganglion sphéno-palatinal
00.4B.45 ↔	ITPC sur vaisseau artificiel de cuisse et poplitée	05.22 ↔	Sympathectomie cervicale
00.4B.46 ↔	ITPC sur vaisseau artificiel de jambe	05.25 ↔	Sympathectomie périartérielle
00.4B.49 ↔	ITPC sur vaisseau artificiel d'autre site	05.26 ↔	Sympathectomie thoracique
01.24.00 ↔	Autre craniotomie, SAP	05.29 ↔	Autre sympathectomie et excision de ganglion
01.24.10 ↔	Autre craniotomie avec décompression	16.63 ↔	Révision de cavité d'énucléation avec greffe
01.24.11 ↔	Autre craniotomie pour évacuation d'hématome épidual	16.64 ↔	Autre révision de cavité d'énucléation
01.24.12 ↔	Autre craniotomie pour évacuation d'empyème épidual	16.66 ↔	Autre révision après exentération de cavité orbitaire
01.24.13 ↔	Autre craniotomie, insertion de matériel alloplastique ou de réservoir médicamenteux dans les os crâniens ou l'espace épidual	16.81 ↔	Réparation de lésion de l'orbite
01.24.14 ↔	Autre craniotomie, ablation de matériel alloplastique ou de réservoir médicamenteux des os crâniens ou de l'espace épidual	29.31 ↔	Myotomie crico-pharyngienne
01.24.15 ↔	Autre craniotomie, extraction de corps étranger des os crâniens ou de l'espace épidual	34.03 ↔	Réouverture de thoracotomie
01.24.16 ↔	Autre craniotomie pour autre drainage de liquide épidual ou pour d'autres raisons	38.32.10 ↔	Résection d'artères extracrâniennes de la tête et du cou, avec anastomose
01.24.20 ↔	Craniotomie, abord par la calotte crânienne, SAP	38.32.21 ↔	Résection de la veine jugulaire, avec anastomose
01.24.21 ↔	Trépanation de la calotte crânienne comme voie d'abord	38.32.22 ↔	Résection de veines extracrâniennes superficielles de la tête et du cou, avec anastomose
01.24.22 ↔	Craniotomie stéréotaxique, abord par la calotte crânienne	38.32.99 ↔	Résection d'autres vaisseaux de la tête et du cou, avec anastomose, autre
01.24.29 ↔	Craniotomie, abord par la calotte crânienne, autre		
01.24.30 ↔	Abord de la base du crâne, SAP		
01.24.31 ↔	Abord de la base du crâne, voie transorale		
01.24.32 ↔	Abord de la base du crâne, voie transorale, avec division du voile du palais		
01.24.33 ↔	Abord de la base du crâne, voie transorale, avec division du voile du palais ainsi que du palais osseux		
01.24.34 ↔	Abord de la base du crâne, voie transsphénoïdale		
01.24.35 ↔	Abord de la base du crâne, voie transthermoïdale		
01.24.36 ↔	Abord de la base du crâne, voie transmastoiïdienne		

38.42 ↔	Réséction d'autres vaisseaux de la tête et du cou, avec remplacement	39.59.50 ↔	Autre réparation de vaisseaux thoraciques, SAP
38.7X.21 ↔	Insertion transluminale percutanée de filtre dans la veine cave	39.59.51 ↔	Autre réparation de l'aorte thoracique
39.49.30 ↔	Remplacement de conduit cardiaque	39.59.52 ↔	Autre réparation de l'artère pulmonaire
39.50.00 ↔	Angioplastie ou athérectomie d'autre(s) vaisseau(x) non-coronaire(s), SAP	39.59.53 ↔	Autre réparation d'artères thoraciques, autre
39.50.00 ↔	Angioplastie ou athérectomie d'autre(s) vaisseau(x) non-coronaire(s), SAP	39.59.54 ↔	Autre réparation de la veine pulmonaire
39.50.10 ↔	Angioplastie ou athérectomie d'autre(s) vaisseau(x) non-coronaire(s) par ballonnet, SAP	39.59.55 ↔	Autre réparation de la veine cave supérieure
39.50.10 ↔	Angioplastie ou athérectomie d'autre(s) vaisseau(x) non-coronaire(s) par ballonnet, SAP	39.59.59 ↔	Autre réparation de vaisseaux thoraciques, autre
39.50.11 ↔	Angioplastie ou athérectomie d'autre(s) vaisseau(x) non-coronaire(s) par ballonnet simple	39.59.60 ↔	Autre réparation d'artères abdominales, SAP
39.50.11 ↔	Angioplastie ou athérectomie d'autre(s) vaisseau(x) non-coronaire(s) par ballonnet simple	39.59.61 ↔	Autre réparation de l'aorte abdominale
39.50.12 ↔	Angioplastie ou athérectomie d'autre(s) vaisseau(x) non-coronaire(s) par ballonnet à lames	39.59.62 ↔	Autre réparation du tronc coeliaque
39.50.12 ↔	Angioplastie ou athérectomie d'autre(s) vaisseau(x) non-coronaire(s) par ballonnet à lames	39.59.63 ↔	Autre réparation de l'artère gastrique
39.50.13 ↔	Angioplastie ou athérectomie d'autre(s) vaisseau(x) non-coronaire(s) par ballonnet de cryoplastie	39.59.64 ↔	Autre réparation de l'artère hépatique
39.50.13 ↔	Angioplastie ou athérectomie d'autre(s) vaisseau(x) non-coronaire(s) par ballonnet de cryoplastie	39.59.65 ↔	Autre réparation de l'artère splénique
39.50.14 ↔	Angioplastie ou athérectomie d'autre(s) vaisseau(x) non-coronaire(s) par ballonnet à élution médicamenteuse	39.59.66 ↔	Autre réparation de l'artère rénale
39.50.14 ↔	Angioplastie ou athérectomie d'autre(s) vaisseau(x) non-coronaire(s) par ballonnet à élution médicamenteuse	39.59.67 ↔	Autre réparation de l'artère mésentérique
39.50.15 ↔	Angioplastie ou athérectomie d'autre(s) vaisseau(x) non-coronaire(s), par lithotripsie	39.59.68 ↔	Autre réparation de l'artère iliaque
39.50.15 ↔	Angioplastie ou athérectomie d'autre(s) vaisseau(x) non-coronaire(s), par lithotripsie	39.59.69 ↔	Autre réparation d'artères abdominales, autre
39.50.19 ↔	Angioplastie ou athérectomie d'autre(s) vaisseau(x) non-coronaire(s) par autre ballonnet	39.59.70 ↔	Autre réparation de veines abdominales, SAP
39.50.19 ↔	Angioplastie ou athérectomie d'autre(s) vaisseau(x) non-coronaire(s) par autre ballonnet	39.59.71 ↔	Autre réparation de la veine cave inférieure
39.50.20 ↔	Angioplastie par laser à lame d'autre(s) vaisseau(x) non-coronaire(s)	39.59.72 ↔	Autre réparation de la veine iliaque
39.50.20 ↔	Angioplastie par laser à lame d'autre(s) vaisseau(x) non-coronaire(s)	39.59.79 ↔	Autre réparation de veines abdominales, autre
39.50.21 ↔	Angioplastie, thrombectomie d'autre(s) vaisseau(x) non-coronaire(s)	39.59.80 ↔	Autre réparation de vaisseaux de membre inférieur, SAP
39.50.21 ↔	Angioplastie, thrombectomie d'autre(s) vaisseau(x) non-coronaire(s)	39.59.81 ↔	Autre réparation d'artères de membre inférieur
39.50.99 ↔	Angioplastie ou athérectomie d'autre(s) vaisseau(x) non-coronaire(s), autre	39.59.82 ↔	Autre réparation de la veine fémorale
39.50.99 ↔	Angioplastie ou athérectomie d'autre(s) vaisseau(x) non-coronaire(s), autre	39.59.83 ↔	Autre réparation de la veine poplitée
39.52.99 ↔	Autre réparation d'anévrisme, autre	39.59.88 ↔	Autre réparation d'autres veines profondes du membre inférieur
39.59.10 ↔	Transposition d'artères, SAP	39.59.89 ↔	Autre réparation de vaisseaux de membre inférieur, autre
39.59.30 ↔	Autre réparation de vaisseaux de la tête et du cou, SAP	39.59.90 ↔	Autre réparation de vaisseau, plastie de valves veineuses
39.59.31 ↔	Autre réparation de vaisseaux intracrâniens	39.71.00 ↔	Implantation endovasculaire d'une endoprothèse (stent graft) dans l'aorte abdominale, SAP
39.59.32 ↔	Autre réparation d'artère vertébrale extracrânienne	39.71.09 ↔	Implantation endovasculaire d'une endoprothèse (stent graft) dans l'aorte abdominale, autre
39.59.33 ↔	Autre réparation d'artères extracrâniennes de la tête et du cou, autre	39.71.21 ↔	Implantation endovasculaire d'endoprothèses (stents grafts) dans l'aorte abdominale, sans ouverture
39.59.34 ↔	Autre réparation de la veine jugulaire	39.71.22 ↔	Implantation endovasculaire d'endoprothèses (stents grafts) dans l'aorte abdominale, avec 1 ouverture
39.59.39 ↔	Autre réparation de vaisseaux de la tête et du cou, autre	39.71.23 ↔	Implantation endovasculaire d'endoprothèses (stents grafts) dans l'aorte abdominale, avec 2 ouvertures
39.59.40 ↔	Autre réparation de vaisseaux de membre supérieur, SAP	39.71.24 ↔	Implantation endovasculaire d'endoprothèses (stents grafts) dans l'aorte abdominale, avec 3 ouvertures
39.59.41 ↔	Autre réparation d'artères de membre supérieur	39.71.25 ↔	Implantation endovasculaire d'endoprothèses (stents grafts) dans l'aorte abdominale, avec 4 ouvertures et plus
39.59.42 ↔	Autre réparation de la veine sous-clavière, de la veine axillaire et de la veine brachio-céphalique	39.71.31 ↔	Implantation endovasculaire d'endoprothèses (stents grafts) dans l'aorte abdominale, avec réparation d'une branche vasculaire par technique de greffe parallèle
39.59.48 ↔	Autre réparation d'autres veines profondes du membre supérieur	39.71.32 ↔	Implantation endovasculaire d'endoprothèses (stents grafts) dans l'aorte abdominale, avec réparation de deux branches vasculaires ou plus par technique de greffe parallèle
39.59.49 ↔	Autre réparation de vaisseaux de membre supérieur, autre	39.72.00 ↔	Réparation ou occlusion endovasculaire des vaisseaux de la tête et du cou, SAP
		39.72.09 ↔	Réparation ou occlusion endovasculaire des vaisseaux de la tête et du cou, autre
		39.72.10 ↔	Embolisation sélective de vaisseaux intracrâniens, SAP
		39.72.11 ↔	Embolisation sélective de vaisseaux intracrâniens avec particules ou coils
		39.72.12 ↔	Embolisation sélective de vaisseaux intracrâniens, avec liquides embolisants, ballonnets détachables ou filtres (parapluie)
		39.72.14 ↔	Embolisation sélective de vaisseaux intracrâniens, avec matériel embolisant adhésif
		39.72.15 ↔	Embolisation sélective de vaisseaux intracrâniens par plugs

39.72.19 ↔	Embolisation sélective de vaisseaux intracrâniens, autre	39.75.11 ↔	Intervention vasculaire transluminale percutanée, autres vaisseaux, thrombectomie à lame rotative
39.72.20 ↔	Embolisation sélective de vaisseaux extracrâniens de la tête et du cou, SAP	39.75.12 ↔	Intervention vasculaire transluminale percutanée, autres vaisseaux, angioplastie au laser
39.72.21 ↔	Embolisation sélective de vaisseaux extracrâniens de la tête et du cou avec particules ou coils	39.75.13 ↔	Intervention vasculaire transluminale percutanée, autres vaisseaux, emploi de système anti-embolique (vaisseaux périphériques ou viscéraux)
39.72.22 ↔	Embolisation sélective de vaisseaux extracrâniens de la tête et du cou avec liquides embolisants, ballonnets détachables ou filtres (parapluie)	39.75.14 ↔	Intervention vasculaire transluminale percutanée, autres vaisseaux, athérectomie
39.72.24 ↔	Embolisation sélective de vaisseaux extracrâniens de la tête et du cou, avec matériel embolisant adhésif	39.75.15 ↔	Intervention vasculaire transluminale percutanée, autres vaisseaux, thrombolyse sélective
39.72.25 ↔	Embolisation sélective de vaisseaux extracrâniens de la tête et du cou par plugs	39.75.16 ↔	Intervention vasculaire transluminale percutanée, autres vaisseaux, thrombolyse sélective, assistance échographique
39.72.29 ↔	Embolisation sélective de vaisseaux extracrâniens de la tête et du cou, autre	39.75.30 ↔	Augmentation de la perfusion cérébrale par clampage endoaortique partiel à ballonnet
39.73.00 ↔	Implantation endovasculaire d'une endoprothèse (stent graft) dans l'aorte thoracique et thoraco-abdominale, SAP	39.76.10 ↔	Angioplastie percutanée à ballonnet de vaisseau(x) (extracrânien(s)) précérébral(aux)
39.73.09 ↔	Implantation endovasculaire d'une endoprothèse (stent graft) dans l'aorte thoracique et thoraco-abdominale, autre	39.76.11 ↔	Angioplastie ou athérectomie percutanée de vaisseau(x) (extracrânien(s)) précérébral(aux) par lithotripsie
39.73.31 ↔	Implantation endovasculaire d'endoprothèses (stents grafts) dans l'aorte thoracique, sans ouverture	39.76.20 ↔	Angioplastie percutanée de vaisseau(x) (extracrânien(s)) précérébral(aux), système à lame rotative ou multilames
39.73.32 ↔	Implantation endovasculaire d'endoprothèses (stents grafts) dans l'aorte thoracique, avec 1 ouverture	39.76.30 ↔	Angioplastie percutanée au laser de vaisseau(x) (extracrânien(s)) précérébral(aux)
39.73.33 ↔	Implantation endovasculaire d'endoprothèses (stents grafts) dans l'aorte thoracique, avec 2 ouvertures	39.76.40 ↔	Athérectomie percutanée de vaisseau(x) (extracrânien(s)) précérébral(aux)
39.73.34 ↔	Implantation endovasculaire d'endoprothèses (stents grafts) dans l'aorte thoracique, avec 3 ouvertures	39.76.50 ↔	Thrombolyse percutanée sélective de vaisseaux extracrâniens de la tête et du cou
39.73.35 ↔	Implantation endovasculaire d'endoprothèses (stents grafts) dans l'aorte thoracique, avec 4 ouvertures et plus	39.76.61 ↔	Thrombectomie percutanée à lame rotative de vaisseau(x) (extracrânien(s)) précérébral(aux)
39.73.36 ↔	Implantation endovasculaire d'endoprothèses (stents grafts) dans l'aorte thoracique, avec réparation d'une branche vasculaire par technique de greffe parallèle	39.76.62 ↔	Thrombectomie percutanée de vaisseau(x) extracrânien(s) assistée par stent
39.73.37 ↔	Implantation endovasculaire d'endoprothèses (stents grafts) dans l'aorte thoracique, avec réparation de 2 branches vasculaires et plus par technique de greffe parallèle	39.76.69 ↔	Thrombectomie percutanée de vaisseau(x) (extracrânien(s)) précérébral(aux), autre
39.73.41 ↔	Implantation endovasculaire d'endoprothèses (stents grafts) dans l'aorte thoraco-abdominale, sans ouverture	39.76.70 ↔	Extraction endovasculaire percutanée de corps étranger de vaisseaux extracrâniens de la tête et du cou
39.73.42 ↔	Implantation endovasculaire d'endoprothèses (stents grafts) dans l'aorte thoraco-abdominale, avec 1 ouverture	39.76.99 ↔	Intervention endovasculaire transluminale percutanée sur vaisseau(x) (extracrânien(s)) précérébral(aux), autre
39.73.43 ↔	Implantation endovasculaire d'endoprothèses (stents grafts) dans l'aorte thoraco-abdominale, avec 2 ouvertures	39.77.50 ↔	Thrombolyse percutanée sélective de vaisseau(x) intracrânien(s)
39.73.44 ↔	Implantation endovasculaire d'endoprothèses (stents grafts) dans l'aorte thoraco-abdominale, avec 3 ouvertures	39.77.70 ↔	Extraction endovasculaire percutanée de corps étranger de vaisseau(x) intracrânien(s)
39.73.45 ↔	Implantation endovasculaire d'endoprothèses (stents grafts) dans l'aorte thoraco-abdominale, avec 4 ouvertures et plus	39.79.21 ↔	Embolisation ou occlusion par coils, vaisseaux du membre supérieur
39.73.46 ↔	Implantation endovasculaire d'endoprothèses (stents grafts) dans l'aorte thoraco-abdominale, avec réparation d'une branche vasculaire par technique de greffe parallèle	39.79.22 ↔	Embolisation ou occlusion par coils, aorte
39.73.47 ↔	Implantation endovasculaire d'endoprothèses (stents grafts) dans l'aorte thoraco-abdominale, avec réparation de 2 branches vasculaires et plus par technique de greffe parallèle	39.79.24 ↔	Embolisation ou occlusion par coils, vaisseaux thoraciques
39.75.01 ↔	Intervention vasculaire percutanée transluminale, autres vaisseaux, ablation de corps étranger par cathéter d'extraction, à panier, etc.	39.79.25 ↔	Embolisation ou occlusion par coils, vaisseaux viscéraux
39.75.10 ↔	Intervention vasculaire transluminale percutanée, autres vaisseaux, emploi de systèmes de cathéters pour recanalisation d'obstructions totales	39.79.26 ↔	Embolisation ou occlusion par coils, vaisseaux abdominaux
39.75.11 ↔	Intervention vasculaire transluminale percutanée, autres vaisseaux, thrombectomie à lame rotative	39.79.27 ↔	Embolisation ou occlusion par coils, vaisseaux du membre inférieur
		39.79.28 ↔	Embolisation ou occlusion par coils, vaisseaux rachidiens
		39.79.29 ↔	Embolisation ou occlusion par coils, autres vaisseaux, autre
		39.79.30 ↔	Embolisation sélective par liquides embolisants, autres vaisseaux, SAP
		39.79.31 ↔	Embolisation sélective par liquides embolisants, vaisseaux du membre supérieur
		39.79.32 ↔	Embolisation sélective par liquides embolisants, aorte
		39.79.34 ↔	Embolisation sélective par liquides embolisants, vaisseaux thoraciques
		39.79.35 ↔	Embolisation sélective par liquides embolisants, vaisseaux viscéraux

39.79.36 ↔ Embolisation sélective par liquides embolisants, vaisseaux abdominaux	39.79.77 ↔ Fermeture d'artères par cathéter au laser, vaisseaux abdominaux
39.79.37 ↔ Embolisation sélective par liquides embolisants, vaisseaux du membre inférieur	39.79.79 ↔ Fermeture d'artères par cathéter au laser, autres vaisseaux, autre
39.79.38 ↔ Embolisation sélective par liquides embolisants, vaisseaux rachidiens	39.79.80 ↔ Fermeture d'artères par cathéter à radiofréquence, autres vaisseaux, SAP
39.79.39 ↔ Embolisation sélective par liquides embolisants, autres vaisseaux, autre	39.79.81 ↔ Fermeture d'artères par cathéter à radiofréquence, artères du membre supérieur
39.79.40 ↔ Embolisation sélective par ballonnets détachables, autres vaisseaux, SAP	39.79.82 ↔ Fermeture d'artères par cathéter à radiofréquence, aorte
39.79.41 ↔ Embolisation sélective par ballonnets détachables, vaisseaux du membre supérieur	39.79.84 ↔ Fermeture d'artères par cathéter à radiofréquence, vaisseaux thoraciques
39.79.42 ↔ Embolisation sélective par ballonnets détachables, aorte	39.79.85 ↔ Fermeture d'artères par cathéter à radiofréquence, vaisseaux du membre inférieur
39.79.44 ↔ Embolisation sélective par ballonnets détachables, vaisseaux thoraciques	39.79.86 ↔ Fermeture d'artères par cathéter à radiofréquence, vaisseaux viscéraux
39.79.45 ↔ Embolisation sélective par ballonnets détachables, vaisseaux viscéraux	39.79.87 ↔ Fermeture d'artères par cathéter à radiofréquence, vaisseaux abdominaux
39.79.46 ↔ Embolisation sélective par ballonnets détachables, vaisseaux abdominaux	39.79.89 ↔ Fermeture d'artères par cathéter à radiofréquence, autres vaisseaux, autre
39.79.47 ↔ Embolisation sélective par ballonnets détachables, vaisseaux rachidiens	39.79.A0 ↔ Embolisation sélective par plugs, autres vaisseaux, SAP
39.79.48 ↔ Embolisation sélective par ballonnets détachables, vaisseaux du membre inférieur	39.79.A1 ↔ Embolisation sélective par plugs, vaisseaux du membre supérieur
39.79.49 ↔ Embolisation sélective par ballonnets détachables, autres vaisseaux, autre	39.79.A2 ↔ Embolisation sélective par plugs, aorte
39.79.50 ↔ Embolisation sélective par filtres (parapluie), autres vaisseaux, SAP	39.79.A4 ↔ Embolisation sélective par plugs, vaisseaux thoraciques
39.79.51 ↔ Embolisation sélective par filtres (parapluie), vaisseaux du membre supérieur	39.79.A5 ↔ Embolisation sélective par plugs, vaisseaux viscéraux
39.79.52 ↔ Embolisation sélective par filtres (parapluie), aorte	39.79.A6 ↔ Embolisation sélective par plugs, vaisseaux abdominaux
39.79.54 ↔ Embolisation sélective par filtres (parapluie), vaisseaux thoraciques	39.79.A7 ↔ Embolisation sélective par plugs, vaisseaux du membre inférieur
39.79.55 ↔ Embolisation sélective par filtres (parapluie), vaisseaux viscéraux	39.79.A8 ↔ Embolisation sélective par plugs, vaisseaux rachidiens
39.79.56 ↔ Embolisation sélective par filtres (parapluie), vaisseaux abdominaux	39.79.A9 ↔ Embolisation sélective par plugs, autres vaisseaux, autre
39.79.57 ↔ Embolisation sélective par filtres (parapluie), vaisseaux du membre inférieur	39.7A.22 ↔ Implantation endovasculaire d'endoprothèses (stents grafts) dans l'artère du bassin, avec réparation d'une branche vasculaire par technique de greffe parallèle
39.79.58 ↔ Embolisation sélective par filtres (parapluie), vaisseaux rachidiens	39.7A.31 ↔ Implantation endovasculaire d'endoprothèses (stents grafts) dans la veine cave
39.79.59 ↔ Embolisation sélective par filtres (parapluie), autres vaisseaux, autre	39.7A.32 ↔ Implantation endovasculaire d'endoprothèses (stents grafts) dans la veine porte
39.79.60 ↔ Embolisation sélective par particules, autres vaisseaux, SAP	39.7A.41 ↔ Implantation endovasculaire d'endoprothèses (stents grafts) dans des vaisseaux rénaux
39.79.61 ↔ Embolisation sélective par particules, vaisseaux du membre supérieur	39.B1.09 ↔ Implantation transluminale (percutanée) de stents sans libération de substance médicamenteuse, autre
39.79.62 ↔ Embolisation sélective par particules, aorte	39.B1.11 ↔ Implantation transluminale (percutanée) de stents sans libération de substance médicamenteuse, vaisseaux intracrâniens
39.79.64 ↔ Embolisation sélective par particules, vaisseaux thoraciques	39.B1.22 ↔ Implantation transluminale (percutanée) de stents sans libération de substance médicamenteuse, artère carotide SAP
39.79.65 ↔ Embolisation sélective par particules, vaisseaux viscéraux	39.B1.23 ↔ Implantation transluminale (percutanée) de stents sans libération de substance médicamenteuse, artère carotide commune
39.79.66 ↔ Embolisation sélective par particules, vaisseaux abdominaux	39.B1.25 ↔ Implantation transluminale (percutanée) de stents sans libération de substance médicamenteuse, artère carotide interne extracrânienne
39.79.67 ↔ Embolisation sélective par particules, vaisseaux du membre inférieur	39.B1.26 ↔ Implantation transluminale (percutanée) de stents sans libération de substance médicamenteuse, artère carotide interne extracrânienne avec artère carotide commune
39.79.68 ↔ Embolisation sélective par particules, vaisseaux rachidiens	39.B1.27 ↔ Implantation transluminale (percutanée) de stents sans libération de substance médicamenteuse, artère carotide externe
39.79.69 ↔ Embolisation sélective par particules, autres vaisseaux, autre	39.B1.28 ↔ Implantation transluminale (percutanée) de stents sans libération de substance médicamenteuse, artère vertébrale extracrânienne
39.79.70 ↔ Fermeture d'artères par cathéter au laser, autres vaisseaux, SAP	
39.79.71 ↔ Fermeture d'artères par cathéter au laser, artères du membre supérieur	
39.79.72 ↔ Fermeture d'artères par cathéter au laser, aorte	
39.79.74 ↔ Fermeture d'artères par cathéter au laser, vaisseaux thoraciques	
39.79.75 ↔ Fermeture d'artères par cathéter au laser, vaisseaux du membre inférieur	
39.79.76 ↔ Fermeture d'artères par cathéter au laser, vaisseaux viscéraux	

39.B1.31 ↔	Implantation transluminale (percutanée) de stents sans libération de substance médicamenteuse, vaisseaux de l'épaule et du bras	39.B2.28 ↔	Implantation transluminale (percutanée) de stents avec libération de substance médicamenteuse, artère vertébrale extracrânienne
39.B1.51 ↔	Implantation transluminale (percutanée) de stents sans libération de substance médicamenteuse, vaisseaux de l'avant-bras	39.B2.31 ↔	Implantation transluminale (percutanée) de stents avec libération de substance médicamenteuse, vaisseaux de l'épaule et du bras
39.B1.71 ↔	Implantation transluminale (percutanée) de stents sans libération de substance médicamenteuse, aorte	39.B2.51 ↔	Implantation transluminale (percutanée) de stents avec libération de substance médicamenteuse, vaisseaux de l'avant-bras
39.B1.74 ↔	Implantation transluminale (percutanée) de stents sans libération de substance médicamenteuse, isthme aortique	39.B2.71 ↔	Implantation transluminale (percutanée) de stents avec libération de substance médicamenteuse, aorte
39.B1.81 ↔	Implantation transluminale (percutanée) de stents sans libération de substance médicamenteuse, autres vaisseaux thoraciques	39.B2.74 ↔	Implantation transluminale (percutanée) de stents avec libération de substance médicamenteuse, isthme aortique
39.B1.A4 ↔	Implantation transluminale (percutanée) de stents sans libération de substance médicamenteuse, artère pulmonaire	39.B2.81 ↔	Implantation transluminale (percutanée) de stents avec libération de substance médicamenteuse, autres vaisseaux thoraciques
39.B1.C1 ↔	Implantation transluminale (percutanée) de stents sans libération de substance médicamenteuse, autres artères abdominales et pelviennes	39.B2.A4 ↔	Implantation transluminale (percutanée) de stents avec libération de substance médicamenteuse, artère pulmonaire
39.B1.C3 ↔	Implantation transluminale (percutanée) de stents sans libération de substance médicamenteuse, artère iliaque	39.B2.C1 ↔	Implantation transluminale (percutanée) de stents avec libération de substance médicamenteuse, autres artères abdominales et pelviennes
39.B1.D1 ↔	Implantation transluminale (percutanée) de stents sans libération de substance médicamenteuse, vaisseaux viscéraux	39.B2.C3 ↔	Implantation transluminale (percutanée) de stents avec libération de substance médicamenteuse, artère iliaque
39.B1.G1 ↔	Implantation transluminale (percutanée) de stents sans libération de substance médicamenteuse, artères de la cuisse	39.B2.D1 ↔	Implantation transluminale (percutanée) de stents avec libération de substance médicamenteuse, vaisseaux viscéraux
39.B1.H1 ↔	Implantation transluminale (percutanée) de stents sans libération de substance médicamenteuse, vaisseaux de la jambe	39.B2.G1 ↔	Implantation transluminale (percutanée) de stents avec libération de substance médicamenteuse, artères de la cuisse
39.B1.J3 ↔	Implantation transluminale (percutanée) de stents sans libération de substance médicamenteuse, veine pulmonaire	39.B2.H1 ↔	Implantation transluminale (percutanée) de stents avec libération de substance médicamenteuse, vaisseaux de la jambe
39.B1.J7 ↔	Implantation transluminale (percutanée) de stents sans libération de substance médicamenteuse, veine cave	39.B2.J3 ↔	Implantation transluminale (percutanée) de stents avec libération de substance médicamenteuse, veine pulmonaire
39.B1.JB ↔	Implantation transluminale (percutanée) de stents sans libération de substance médicamenteuse, autres veines abdominales et pelviennes	39.B2.J7 ↔	Implantation transluminale (percutanée) de stents avec libération de substance médicamenteuse, veine cave
39.B1.JF ↔	Implantation transluminale (percutanée) de stents sans libération de substance médicamenteuse, veines de la cuisse	39.B2.JB ↔	Implantation transluminale (percutanée) de stents avec libération de substance médicamenteuse, autres veines abdominales et pelviennes
39.B1.JI ↔	Implantation transluminale (percutanée) de stents sans libération de substance médicamenteuse, veine porte	39.B2.JF ↔	Implantation transluminale (percutanée) de stents avec libération de substance médicamenteuse, veines de la cuisse
39.B1.L1 ↔	Implantation transluminale (percutanée) de stents sans libération de substance médicamenteuse, vaisseaux rachidiens	39.B2.JI ↔	Implantation transluminale (percutanée) de stents avec libération de substance médicamenteuse, veine porte
39.B2.09 ↔	Implantation transluminale (percutanée) de stents avec libération de substance médicamenteuse, autre	39.B2.L1 ↔	Implantation transluminale (percutanée) de stents avec libération de substance médicamenteuse, vaisseaux rachidiens
39.B2.11 ↔	Implantation transluminale (percutanée) de stents avec libération de substance médicamenteuse, vaisseaux intracrâniens	39.B3.09 ↔	Implantation transluminale (percutanée) de stents couverts sans libération de substance médicamenteuse, autre
39.B2.22 ↔	Implantation transluminale (percutanée) de stents avec libération de substance médicamenteuse, artère carotide SAP	39.B3.11 ↔	Implantation transluminale (percutanée) de stents couverts sans libération de substance médicamenteuse, vaisseaux intracrâniens
39.B2.23 ↔	Implantation transluminale (percutanée) de stents avec libération de substance médicamenteuse, artère carotide commune	39.B3.22 ↔	Implantation transluminale (percutanée) de stents couverts sans libération de substance médicamenteuse, artère carotide SAP
39.B2.25 ↔	Implantation transluminale (percutanée) de stents avec libération de substance médicamenteuse, artère carotide interne extracrânienne	39.B3.23 ↔	Implantation transluminale (percutanée) de stents couverts sans libération de substance médicamenteuse, artère carotide commune
39.B2.26 ↔	Implantation transluminale (percutanée) de stents avec libération de substance médicamenteuse, artère carotide interne extracrânienne avec artère carotide commune	39.B3.25 ↔	Implantation transluminale (percutanée) de stents couverts sans libération de substance médicamenteuse, artère carotide interne extracrânienne
39.B2.27 ↔	Implantation transluminale (percutanée) de stents avec libération de substance médicamenteuse, artère carotide externe		

- 39.B3.26 ↔ Implantation transluminale (percutanée) de stents couverts sans libération de substance médicamenteuse, artère carotide interne extracrânienne avec artère carotide commune
- 39.B3.27 ↔ Implantation transluminale (percutanée) de stents couverts sans libération de substance médicamenteuse, artère carotide externe
- 39.B3.28 ↔ Implantation transluminale (percutanée) de stents couverts sans libération de substance médicamenteuse, artère vertébrale extracrânienne
- 39.B3.31 ↔ Implantation transluminale (percutanée) de stents couverts sans libération de substance médicamenteuse, vaisseaux de l'épaule et du bras
- 39.B3.51 ↔ Implantation transluminale (percutanée) de stents couverts sans libération de substance médicamenteuse, vaisseaux de l'avant-bras
- 39.B3.81 ↔ Implantation transluminale (percutanée) de stents couverts par voie transluminale percutanée sans libération de substance médicamenteuse, autres vaisseaux thoraciques
- 39.B3.C1 ↔ Implantation transluminale (percutanée) de stents couverts sans libération de substance médicamenteuse, autres artères abdominales et pelviennes
- 39.B3.C3 ↔ Implantation transluminale (percutanée) de stents couverts sans libération de substance médicamenteuse, artère iliaque
- 39.B3.D1 ↔ Implantation transluminale (percutanée) de stents couverts sans libération de substance médicamenteuse, vaisseaux viscéraux
- 39.B3.G1 ↔ Implantation transluminale (percutanée) de stents couverts sans libération de substance médicamenteuse, artères de la cuisse
- 39.B3.H1 ↔ Implantation transluminale (percutanée) de stents couverts sans libération de substance médicamenteuse, vaisseaux de la jambe
- 39.B3.J7 ↔ Implantation transluminale (percutanée) de stents couverts sans libération de substance médicamenteuse, veine cave
- 39.B3.JB ↔ Implantation transluminale (percutanée) de stents couverts sans libération de substance médicamenteuse, autres veines abdominales et pelviennes
- 39.B3.JF ↔ Implantation transluminale (percutanée) de stents couverts sans libération de substance médicamenteuse, veines de la cuisse
- 39.B3.JI ↔ Implantation transluminale (percutanée) de stents couverts sans libération de substance médicamenteuse, veine porte
- 39.B3.L1 ↔ Implantation transluminale (percutanée) de stents couverts sans libération de substance médicamenteuse, vaisseaux rachidiens
- 39.B4.09 ↔ Implantation transluminale (percutanée) de stents couverts avec libération de substance médicamenteuse, autre
- 39.B4.11 ↔ Implantation transluminale (percutanée) de stents couverts avec libération de substance médicamenteuse, vaisseaux intracrâniens
- 39.B4.22 ↔ Implantation transluminale (percutanée) de stents couverts avec libération de substance médicamenteuse, artère carotide SAP
- 39.B4.23 ↔ Implantation transluminale (percutanée) de stents couverts avec libération de substance médicamenteuse, artère carotide commune
- 39.B4.25 ↔ Implantation transluminale (percutanée) de stents couverts avec libération de substance médicamenteuse, artère carotide interne extracrânienne
- 39.B4.26 ↔ Implantation transluminale (percutanée) de stents couverts avec libération de substance médicamenteuse, artère carotide interne extracrânienne avec artère carotide commune
- 39.B4.27 ↔ Implantation transluminale (percutanée) de stents couverts avec libération de substance médicamenteuse, artère carotide externe
- 39.B4.28 ↔ Implantation transluminale (percutanée) de stents couverts avec libération de substance médicamenteuse, artère vertébrale extracrânienne
- 39.B4.31 ↔ Implantation transluminale (percutanée) de stents couverts avec libération de substance médicamenteuse, vaisseaux de l'épaule et du bras
- 39.B4.51 ↔ Implantation transluminale (percutanée) de stents couverts avec libération de substance médicamenteuse, vaisseaux de l'avant-bras
- 39.B4.81 ↔ Implantation transluminale (percutanée) de stents couverts avec libération de substance médicamenteuse, autres vaisseaux thoraciques
- 39.B4.C1 ↔ Implantation transluminale (percutanée) de stents couverts avec libération de substance médicamenteuse, autres artères abdominales et pelviennes
- 39.B4.C3 ↔ Implantation transluminale (percutanée) de stents couverts avec libération de substance médicamenteuse, artère iliaque
- 39.B4.D1 ↔ Implantation transluminale (percutanée) de stents couverts avec libération de substance médicamenteuse, vaisseaux viscéraux
- 39.B4.G1 ↔ Implantation transluminale (percutanée) de stents couverts avec libération de substance médicamenteuse, artères de la cuisse
- 39.B4.H1 ↔ Implantation transluminale (percutanée) de stents couverts avec libération de substance médicamenteuse, vaisseaux de la jambe
- 39.B4.J7 ↔ Implantation transluminale (percutanée) de stents couverts avec libération de substance médicamenteuse, veine cave
- 39.B4.JB ↔ Implantation transluminale (percutanée) de stents couverts avec libération de substance médicamenteuse, autres veines abdominales et pelviennes
- 39.B4.JF ↔ Implantation transluminale (percutanée) de stents couverts avec libération de substance médicamenteuse, veines de la cuisse
- 39.B4.JI ↔ Implantation transluminale (percutanée) de stents couverts avec libération de substance médicamenteuse, veine porte
- 39.B4.L1 ↔ Implantation transluminale (percutanée) de stents couverts avec libération de substance médicamenteuse, vaisseaux rachidiens
- 39.B5.09 ↔ Implantation transluminale (percutanée) de stents Cheatham-Platinum non couverts, autre
- 39.B5.11 ↔ Implantation transluminale (percutanée) de stents Cheatham-Platinum non couverts, vaisseaux intracrâniens
- 39.B5.22 ↔ Implantation transluminale (percutanée) de stents Cheatham-Platinum non couverts, artère carotide SAP
- 39.B5.23 ↔ Implantation transluminale (percutanée) de stents Cheatham-Platinum non couverts, artère carotide commune
- 39.B5.25 ↔ Implantation transluminale (percutanée) de stents Cheatham-Platinum non couverts, artère carotide interne extracrânienne
- 39.B5.26 ↔ Implantation transluminale (percutanée) de stents Cheatham-Platinum non couverts, artère carotide interne extracrânienne avec artère carotide commune

39.B5.27 ↔	Implantation transluminale (percutanée) de stents Cheatham-Platinum non couverts, artère carotide externe	39.B6.51 ↔	Implantation transluminale (percutanée) de stents Cheatham-Platinum couverts avec libération de substance médicamenteuse, vaisseaux de l'avant-bras
39.B5.31 ↔	Implantation transluminale (percutanée) de stents Cheatham-Platinum non couverts avec libération de substance médicamenteuse, vaisseaux de l'épaule et du bras	39.B6.71 ↔	Implantation transluminale (percutanée) de stents Cheatham-Platinum couverts, aorte
39.B5.51 ↔	Implantation transluminale (percutanée) de stents Cheatham-Platinum non couverts avec libération de substance médicamenteuse, vaisseaux de l'avant-bras	39.B6.74 ↔	Implantation transluminale (percutanée) de stents Cheatham-Platinum couverts, isthme aortique
39.B5.71 ↔	Implantation transluminale (percutanée) de stents Cheatham-Platinum non couverts, aorte	39.B6.81 ↔	Implantation transluminale (percutanée) de stents Cheatham-Platinum couverts, autres vaisseaux thoraciques
39.B5.74 ↔	Implantation transluminale (percutanée) de stents Cheatham-Platinum non couverts, isthme aortique	39.B6.C1 ↔	Implantation transluminale (percutanée) de stents Cheatham-Platinum couverts, autres artères abdominales et pelviennes
39.B5.81 ↔	Implantation transluminale (percutanée) de stents Cheatham-Platinum non couverts, autres vaisseaux thoraciques	39.B6.C3 ↔	Implantation transluminale (percutanée) de stents Cheatham-Platinum couverts, artère iliaque
39.B5.C1 ↔	Implantation transluminale (percutanée) de stents Cheatham-Platinum non couverts, autres artères abdominales et pelviennes	39.B6.D1 ↔	Implantation transluminale (percutanée) de stents Cheatham-Platinum couverts, vaisseau viscéral
39.B5.C3 ↔	Implantation transluminale (percutanée) de stents Cheatham-Platinum non couverts, artère iliaque	39.B6.G1 ↔	Implantation transluminale (percutanée) de stents Cheatham-Platinum couverts, artères de la cuisse
39.B5.D1 ↔	Implantation transluminale (percutanée) de stents Cheatham-Platinum non couverts, vaisseaux viscéraux	39.B6.H1 ↔	Implantation transluminale (percutanée) de stents Cheatham-Platinum couverts, vaisseau de la jambe
39.B5.G1 ↔	Implantation transluminale (percutanée) de stents Cheatham-Platinum non couverts, artères de la cuisse	39.B6.J7 ↔	Implantation transluminale (percutanée) de stents Cheatham-Platinum couverts, veine cave
39.B5.H1 ↔	Implantation transluminale (percutanée) de stents Cheatham-Platinum non couverts, vaisseaux de la jambe	39.B6.JB ↔	Implantation transluminale (percutanée) de stents Cheatham-Platinum couverts, autres veines abdominales et pelviennes
39.B5.J7 ↔	Implantation transluminale (percutanée) de stents Cheatham-Platinum non couverts, veine cave	39.B6.JF ↔	Implantation transluminale (percutanée) de stents Cheatham-Platinum couverts, veines de la cuisse
39.B5.JB ↔	Implantation transluminale (percutanée) de stents Cheatham-Platinum non couverts, autres veines abdominales et pelviennes	39.B6.JI ↔	Implantation transluminale (percutanée) de stents Cheatham-Platinum couverts, veine porte
39.B5.JF ↔	Implantation transluminale (percutanée) de stents Cheatham-Platinum non couverts, veines de la cuisse	39.B6.L1 ↔	Implantation transluminale (percutanée) de stents Cheatham-Platinum couverts, vaisseaux rachidiens
39.B5.JI ↔	Implantation transluminale (percutanée) de stents Cheatham-Platinum non couverts, veine porte	39.B7.09 ↔	Implantation transluminale (percutanée) de stents à grand lumen non couverts, autre
39.B5.L1 ↔	Implantation transluminale (percutanée) de stents Cheatham-Platinum non couverts, vaisseaux rachidiens	39.B7.11 ↔	Implantation transluminale (percutanée) de stents à grand lumen non couverts, vaisseau intracrâniens
39.B6.09 ↔	Implantation transluminale (percutanée) de stents Cheatham-Platinum couverts, autre	39.B7.22 ↔	Implantation transluminale (percutanée) de stents à grand lumen non couverts, artère carotide SAP
39.B6.11 ↔	Implantation transluminale (percutanée) de stents Cheatham-Platinum couverts, vaisseaux intracrâniens	39.B7.23 ↔	Implantation transluminale (percutanée) de stents à grand lumen non couverts, artère carotide commune
39.B6.22 ↔	Implantation transluminale (percutanée) de stents Cheatham-Platinum couverts, artère carotide SAP	39.B7.25 ↔	Implantation transluminale (percutanée) de stents à grand lumen non couverts, artère carotide interne extracrânienne
39.B6.23 ↔	Implantation transluminale (percutanée) de stents Cheatham-Platinum couverts, artère carotide commune	39.B7.26 ↔	Implantation transluminale (percutanée) de stents à grand lumen non couverts, artère carotide interne extracrânienne avec artère carotide commune
39.B6.25 ↔	Implantation transluminale (percutanée) de stents Cheatham-Platinum couverts, artère carotide interne extracrânienne	39.B7.27 ↔	Implantation transluminale (percutanée) de stents à grand lumen non couverts, artère carotide externe
39.B6.26 ↔	Implantation transluminale (percutanée) de stents Cheatham-Platinum couverts, artère carotide interne extracrânienne avec artère carotide commune	39.B7.28 ↔	Implantation transluminale (percutanée) de stents à grand lumen non couverts, artère vertébrale extracrânienne
39.B6.27 ↔	Implantation transluminale (percutanée) de stents Cheatham-Platinum couverts, artère carotide externe	39.B7.31 ↔	Implantation transluminale (percutanée) de stents à grand lumen non couverts, vaisseaux de l'épaule et du bras
39.B6.31 ↔	Implantation transluminale (percutanée) de stents Cheatham-Platinum couverts avec libération de substance médicamenteuse, vaisseaux de l'épaule et du bras	39.B7.51 ↔	Implantation transluminale (percutanée) de stents à grand lumen non couverts, vaisseaux de l'avant-bras
		39.B7.71 ↔	Implantation transluminale (percutanée) de stents à grand lumen non couverts, aorte
		39.B7.74 ↔	Implantation transluminale (percutanée) de stents à grand lumen non couverts, isthme aortique
		39.B7.81 ↔	Implantation transluminale (percutanée) de stents à grand lumen non couverts, autres vaisseaux thoraciques
		39.B7.A4 ↔	Implantation transluminale (percutanée) de stents à grand lumen non couverts, artère pulmonaire
		39.B7.C1 ↔	Implantation transluminale (percutanée) de stents à grand lumen non couverts, autres artères abdominales et pelviennes
		39.B7.C3 ↔	Implantation transluminale (percutanée) de stents à grand lumen non couverts, artère iliaque

39.B7.D1 ↔	Implantation transluminale (percutanée) de stents à grand lumen non couverts, vaisseaux viscéraux	39.B8.JI ↔	Implantation transluminale (percutanée) de stents à grand lumen couverts, veine porte
39.B7.G1 ↔	Implantation transluminale (percutanée) de stents à grand lumen non couverts, artères de la cuisse	39.B8.L1 ↔	Implantation transluminale (percutanée) de stents à grand lumen couverts, vaisseaux rachidiens
39.B7.H1 ↔	Implantation transluminale (percutanée) de stents à grand lumen non couverts, vaisseaux de la jambe	39.BA.09 ↔	Implantation transluminale (percutanée) de stents à potentiel de croissance non couverts, autre
39.B7.J3 ↔	Implantation transluminale (percutanée) de stents à grand lumen non couverts, veine pulmonaire	39.BA.A4 ↔	Implantation transluminale (percutanée) de stents à potentiel de croissance non couverts, artère pulmonaire
39.B7.J7 ↔	Implantation transluminale (percutanée) de stents à grand lumen non couverts, veine cave	39.BA.J3 ↔	Implantation transluminale (percutanée) de stents à potentiel de croissance non couverts, veine pulmonaire
39.B7.JB ↔	Implantation transluminale (percutanée) de stents à grand lumen non couverts, autres veines abdominales et pelviennes	39.BB.09 ↔	Implantation transluminale (percutanée) de stents à potentiel de croissance couverts, autre
39.B7.JF ↔	Implantation transluminale (percutanée) de stents à grand lumen non couverts, veines de la cuisse	39.BB.A4 ↔	Implantation transluminale (percutanée) de stents à potentiel de croissance couverts, artère pulmonaire
39.B7.JI ↔	Implantation transluminale (percutanée) de stents à grand lumen non couverts, veine porte	39.BB.J3 ↔	Implantation transluminale (percutanée) de stents à potentiel de croissance couverts, veine pulmonaire
39.B7.L1 ↔	Implantation transluminale (percutanée) de stents à grand lumen non couverts, vaisseaux rachidiens	39.BE ↔	Implantation transluminale (percutanée) d'un stent auto-expansible de bifurcation, intracrânienne
39.B8.09 ↔	Implantation transluminale (percutanée) de stents à grand lumen couverts, autre	39.BF.09 ↔	Implantation transluminale (percutanée) de micro-stents auto-expansibles, autre
39.B8.11 ↔	Implantation transluminale (percutanée) de stents à grand lumen couverts, vaisseaux intracrâniens	39.BF.11 ↔	Implantation transluminale (percutanée) de micro-stents auto-expansibles, vaisseaux intracrâniens
39.B8.22 ↔	Implantation transluminale (percutanée) de stents à grand lumen couverts, artère carotide SAP	39.BF.51 ↔	Implantation transluminale (percutanée) de micro-stents auto-expansibles, vaisseaux de l'avant-bras
39.B8.23 ↔	Implantation transluminale (percutanée) de stents à grand lumen couverts, artère carotide commune	39.BF.H1 ↔	Implantation transluminale (percutanée) de micro-stents auto-expansibles, vaisseaux de la jambe
39.B8.25 ↔	Implantation transluminale (percutanée) de stents à grand lumen couverts, artère carotide interne extracrânienne	39.BG.09 ↔	Implantation transluminale (percutanée) de stents en nitinol à maillage monobrin, autre
39.B8.26 ↔	Implantation transluminale (percutanée) de stents à grand lumen couverts, artère carotide interne extracrânienne avec artère carotide commune	39.BG.31 ↔	Implantation transluminale (percutanée) de stents en nitinol à maillage monobrin, vaisseaux de l'épaule et du bras
39.B8.27 ↔	Implantation transluminale (percutanée) de stents à grand lumen couverts, artère carotide externe	39.BG.81 ↔	Implantation transluminale (percutanée) de stents en nitinol à maillage monobrin, autres vaisseaux thoraciques
39.B8.28 ↔	Implantation transluminale (percutanée) de stents à grand lumen couverts, artère vertébrale extracrânienne	39.BG.C1 ↔	Implantation transluminale (percutanée) de stents en nitinol à maillage monobrin, autres artères abdominales et pelviennes
39.B8.31 ↔	Implantation transluminale (percutanée) de stents à grand lumen couverts, vaisseaux de l'épaule et du bras	39.BG.C3 ↔	Implantation transluminale (percutanée) de stents en nitinol à maillage monobrin, artère iliaque
39.B8.51 ↔	Implantation transluminale (percutanée) de stents à grand lumen couverts, vaisseaux de l'avant-bras	39.BG.G1 ↔	Implantation transluminale (percutanée) de stents en nitinol à maillage monobrin, artères de la cuisse
39.B8.71 ↔	Implantation transluminale (percutanée) de stents à grand lumen couverts, aorte	39.BG.H1 ↔	Implantation transluminale (percutanée) de stents en nitinol à maillage monobrin, vaisseaux de la jambe
39.B8.74 ↔	Implantation transluminale (percutanée) de stents à grand lumen couverts, isthme aortique	39.BH.09 ↔	Implantation transluminale (percutanée) de stents pour modulation du flux lors d'anévrismes, autre
39.B8.81 ↔	Implantation transluminale (percutanée) de stents à grand lumen couverts, autres vaisseaux thoraciques	39.BH.11 ↔	Implantation transluminale (percutanée) de stents pour modulation du flux lors d'anévrismes, vaisseaux intracrâniens
39.B8.A4 ↔	Implantation transluminale (percutanée) de stents à grand lumen couverts, artère pulmonaire	39.BH.22 ↔	Implantation transluminale (percutanée) de stents pour modulation du flux lors d'anévrismes, artère carotide SAP
39.B8.C1 ↔	Implantation transluminale (percutanée) de stents à grand lumen couverts, autres artères abdominales et pelviennes	39.BH.23 ↔	Implantation transluminale (percutanée) de stents pour modulation du flux lors d'anévrismes, artère carotide commune
39.B8.C3 ↔	Implantation transluminale (percutanée) de stents à grand lumen couverts, artère iliaque	39.BH.25 ↔	Implantation transluminale (percutanée) de stents pour modulation du flux lors d'anévrismes, artère carotide interne extracrânienne
39.B8.D1 ↔	Implantation transluminale (percutanée) de stents à grand lumen couverts, vaisseaux viscéraux	39.BH.26 ↔	Implantation transluminale (percutanée) de stents pour modulation du flux lors d'anévrismes, artère carotide interne extracrânienne avec artère carotide commune
39.B8.G1 ↔	Implantation transluminale (percutanée) de stents à grand lumen couverts, artères de la cuisse	39.BH.27 ↔	Implantation transluminale (percutanée) de stents pour modulation du flux lors d'anévrismes, artère carotide externe
39.B8.H1 ↔	Implantation transluminale (percutanée) de stents à grand lumen couverts, vaisseaux de la jambe	39.BH.28 ↔	Implantation transluminale (percutanée) de stents pour modulation du flux lors d'anévrismes, artère vertébrale extracrânienne
39.B8.J3 ↔	Implantation transluminale (percutanée) de stents à grand lumen couverts, veine pulmonaire		
39.B8.J7 ↔	Implantation transluminale (percutanée) de stents à grand lumen couverts, veine cave		
39.B8.JB ↔	Implantation transluminale (percutanée) de stents à grand lumen couverts, autres veines abdominales et pelviennes		
39.B8.JF ↔	Implantation transluminale (percutanée) de stents à grand lumen couverts, veines de la cuisse		

39.BH.31 ↔	Implantation transluminale (percutanée) de stents pour modulation du flux lors d'anévrismes, vaisseaux de l'épaule et du bras	40.3X.25 ↔	Lymphadénectomie régionale dans le cadre d'une autre intervention, région inguinale
39.BH.51 ↔	Implantation transluminale (percutanée) de stents pour modulation du flux lors d'anévrismes, vaisseaux de l'avant-bras	40.3X.26 ↔	Lymphadénectomie régionale dans le cadre d'une autre intervention, région médiastinale et péribronchique
39.BH.71 ↔	Implantation transluminale (percutanée) de stents pour modulation du flux lors d'anévrismes, aorte	40.3X.29 ↔	Lymphadénectomie régionale dans le cadre d'une autre intervention, autre
39.BH.74 ↔	Implantation transluminale (percutanée) de stents pour modulation du flux lors d'anévrismes, isthme de l'aorte	40.71.11 ↔	Anastomose lymphoveineuse microchirurgicale
39.BH.81 ↔	Implantation transluminale (percutanée) de stents pour modulation du flux lors d'anévrismes, autres vaisseaux thoraciques	40.71.21 ↔	Transplantation de ganglions lymphatiques avec anastomose microvasculaire
39.BH.C1 ↔	Implantation transluminale (percutanée) de stents pour modulation du flux lors d'anévrismes, autres artères abdominales et pelviennes	40.71.31 ↔	Transplantation de vaisseaux lymphatiques périphériques avec anastomose microvasculaire
39.BH.C3 ↔	Implantation transluminale (percutanée) de stents pour modulation du flux lors d'anévrismes, artère iliaque	40.79 ↔	Réparation et transplantation de structures lymphatiques, autre
39.BH.D1 ↔	Implantation transluminale (percutanée) de stents pour modulation du flux lors d'anévrismes, vaisseaux viscéraux	40.9X.20 ↔	Incision de lymphocèle
39.BH.G1 ↔	Implantation transluminale (percutanée) de stents pour modulation du flux lors d'anévrismes, artères de la cuisse	42.09.11 ↔	Autre incision chirurgicale ouverte de l'œsophage
39.BH.H1 ↔	Implantation transluminale (percutanée) de stents pour modulation du flux lors d'anévrismes, vaisseaux de la jambe	42.09.12 ↔	Autre incision laparoscopique de l'œsophage
39.BH.J7 ↔	Implantation transluminale (percutanée) de stents pour modulation du flux lors d'anévrismes, veine cave	42.40 ↔	Œsophagectomie, SAP
39.BH.JB ↔	Implantation transluminale (percutanée) de stents pour modulation du flux lors d'anévrismes, autres veines abdominales et pelviennes	42.41.00 ↔	Œsophagectomie partielle, SAP
39.BH.JF ↔	Implantation transluminale (percutanée) de stents pour modulation du flux lors d'anévrismes, veines de la cuisse	42.41.10 ↔	Œsophagectomie partielle, sans rétablissement de continuité
39.BH.JI ↔	Implantation transluminale (percutanée) de stents pour modulation du flux lors d'anévrismes, veine porte	42.41.20 ↔	Œsophagectomie partielle, avec rétablissement de continuité
39.BH.L1 ↔	Implantation transluminale (percutanée) de stents pour modulation du flux lors d'anévrismes, vaisseaux rachidiens	42.41.99 ↔	Œsophagectomie partielle, autre
40.3X.10 ↔	Lymphadénectomie régionale, indépendante d'autre intervention, SAP	42.42.00 ↔	Œsophagectomie totale, SAP
40.3X.11 ↔	Lymphadénectomie régionale, indépendante d'autre intervention, région cervicale	42.42.10 ↔	Œsophagectomie totale, sans rétablissement de la continuité
40.3X.12 ↔	Lymphadénectomie régionale, indépendante d'autre intervention, région axillaire	42.42.20 ↔	Œsophagectomie totale avec rétablissement de la continuité, par voie transmédiastinale
40.3X.13 ↔	Lymphadénectomie régionale, indépendante d'autre intervention, région para-aortique, pelvienne ou iliaque ou pour obturation	42.42.21 ↔	Œsophagectomie totale avec rétablissement de la continuité, par voie thoraco-abdominale
40.3X.14 ↔	Lymphadénectomie régionale, indépendante d'autre intervention, région inguinale, chirurgie ouverte	42.42.29 ↔	Œsophagectomie totale avec rétablissement de la continuité, par autre abord
40.3X.15 ↔	Lymphadénectomie régionale, indépendante d'autre intervention, région inguinale, par laparoscopie	42.42.99 ↔	Œsophagectomie totale, autre
40.3X.16 ↔	Lymphadénectomie régionale, indépendante d'autre intervention, région médiastinale et péribronchique	42.51.00 ↔	Anastomose œsophago-œsophagienne intrathoracique, SAP
40.3X.19 ↔	Lymphadénectomie régionale, indépendante d'autre intervention, autre	42.51.10 ↔	Anastomose œsophago-œsophagienne intrathoracique, correction d'atrésie pour rétablissement du transit pharyngo-œsophagien et réparation de fistule trachéo-œsophagienne congénitale
40.3X.21 ↔	Lymphadénectomie régionale dans le cadre d'une autre intervention, région cervicale	42.51.99 ↔	Anastomose œsophago-œsophagienne intrathoracique, autre
40.3X.22 ↔	Lymphadénectomie régionale dans le cadre d'une autre intervention, région axillaire	42.52 ↔	Anastomose œso-gastrique intrathoracique
40.3X.23 ↔	Lymphadénectomie régionale dans le cadre d'une autre intervention, région para-aortique, pelvienne ou iliaque	42.53 ↔	Anastomose œsophagienne intrathoracique avec interposition d'intestin grêle
40.3X.24 ↔	Lymphadénectomie régionale dans le cadre d'une autre intervention, pour obturation	42.54 ↔	Autre anastomose œso-entérale intrathoracique
		42.55 ↔	Anastomose œsophagienne intrathoracique avec interposition colique
		42.56 ↔	Autre anastomose œso-colique intrathoracique
		42.58 ↔	Anastomose œsophagienne intrathoracique avec autre interposition
		42.59 ↔	Anastomose intrathoracique de l'œsophage, autre
		42.61 ↔	Œsophago-œsophagostomie antéternale
		42.62 ↔	Œsophago-gastrostomie antéternale
		42.63 ↔	Anastomose œsophagienne antéternale avec interposition d'intestin grêle
		42.64 ↔	Autre œsophago-entérostomie antéternale
		42.65 ↔	Anastomose œsophagienne antéternale avec interposition colique
		42.66 ↔	Autre œsophago-colostomie antéternale
		42.68 ↔	Autre anastomose œsophagienne antéternale avec interposition
		42.69 ↔	Anastomose œsophagienne antéternale, autre
		42.7X.11 ↔	Œsophagomyotomie chirurgicale ouverte
		42.7X.12 ↔	Œsophagomyotomie laparoscopique
		42.7X.21 ↔	Œsophagomyotomie pharyngo-cervicale chirurgicale ouverte
		42.7X.22 ↔	Œsophagomyotomie pharyngo-cervicale par laparoscopie
		42.7X.31 ↔	Œsophago-gastromyotomie chirurgicale ouverte

42.7X.32 ↔	Œsophago-gastromyotomie laparoscopique	86.41.11 ↔	Excision radicale et étendue de lésion ou de tissu cutané et sous-cutané, sans fermeture primaire de la plaie, à la tête
42.85 ↔	Réparation de sténose œsophagienne		
42.87 ↔	Autre greffe de l'œsophage		
43.92 ↔	Œsophago-duodénostomie ou œsophago-jéjunostomie avec gastrectomie complète	86.41.12 ↔	Excision radicale et étendue de lésion ou de tissu cutané et sous-cutané, sans fermeture primaire de la plaie, au cou
44.44 ↔	Embolisation par cathéter d'hémorragie gastrique ou duodénale	86.41.13 ↔	Excision radicale et étendue de lésion ou de tissu cutané et sous-cutané, sans fermeture primaire de la plaie, à l'épaule et aisselle
83.82.09 ↔	Grefe de muscle ou de fascia, autre	86.41.14 ↔	Excision radicale et étendue de lésion ou de tissu cutané et sous-cutané, sans fermeture primaire de la plaie, au bras et au coude
83.82.10 ↔	Grefe de fascia, tête et cou	86.41.15 ↔	Excision radicale et étendue de lésion ou de tissu cutané et sous-cutané, sans fermeture primaire de la plaie, à l'avant-bras
83.82.11 ↔	Grefe de fascia, épaule et aisselle	86.41.16 ↔	Excision radicale et étendue de lésion ou de tissu cutané et sous-cutané, sans fermeture primaire de la plaie, à la main
83.82.12 ↔	Grefe de fascia, bras et coude	86.41.17 ↔	Excision radicale et étendue de lésion ou de tissu cutané et sous-cutané, sans fermeture primaire de la plaie, à la paroi thoracique et au dos
83.82.13 ↔	Grefe de fascia, avant-bras	86.41.18 ↔	Excision radicale et étendue de lésion ou de tissu cutané et sous-cutané, sans fermeture primaire de la plaie, à l'abdomen et l'aîne
83.82.14 ↔	Grefe de fascia, paroi thoracique, abdomen et dos	86.41.1A ↔	Excision radicale et étendue de lésion ou de tissu cutané et sous-cutané, sans fermeture primaire de la plaie, aux fesses
83.82.15 ↔	Grefe de fascia, région inguino-génitale et fesses	86.41.1B ↔	Excision radicale et étendue de lésion ou de tissu cutané et sous-cutané, sans fermeture primaire de la plaie, à la cuisse et au genou
83.82.16 ↔	Grefe de fascia, membre inférieur	86.41.1C ↔	Excision radicale et étendue de lésion ou de tissu cutané et sous-cutané, sans fermeture primaire de la plaie, à la jambe
83.82.19 ↔	Grefe de fascia, autre site	86.41.1D ↔	Excision radicale et étendue de lésion ou de tissu cutané et sous-cutané, sans fermeture primaire de la plaie, au pied
83.82.20 ↔	Grefe de lambeau musculaire ou fascial local, tête et cou	86.42.11 ↔	Excision radicale et étendue de lésion ou de tissu cutané et sous-cutané, avec fermeture primaire de la plaie, à la tête
83.82.21 ↔	Grefe de lambeau musculaire ou fascial local, épaule et aisselle	86.42.12 ↔	Excision radicale et étendue de lésion ou de tissu cutané et sous-cutané, avec fermeture primaire de la plaie, au cou
83.82.22 ↔	Grefe de lambeau musculaire ou fascial local, bras et coude	86.42.13 ↔	Excision radicale et étendue de lésion ou de tissu cutané et sous-cutané, avec fermeture primaire de la plaie, à l'épaule et aisselle
83.82.23 ↔	Grefe de lambeau musculaire ou fascial local, avant-bras	86.42.14 ↔	Excision radicale et étendue de lésion ou de tissu cutané et sous-cutané, avec fermeture primaire de la plaie, au bras et au coude
83.82.24 ↔	Grefe de lambeau musculaire ou fascial local, paroi thoracique, abdomen et dos	86.42.15 ↔	Excision radicale et étendue de lésion ou de tissu cutané et sous-cutané, avec fermeture primaire de la plaie, à l'avant-bras
83.82.25 ↔	Grefe de lambeau musculaire ou fascial local, région inguino-génitale et fesses	86.42.16 ↔	Excision radicale et étendue de lésion ou de tissu cutané et sous-cutané, avec fermeture primaire de la plaie, à la main
83.82.26 ↔	Grefe de lambeau musculaire ou fascial local, membre inférieur	86.42.17 ↔	Excision radicale et étendue de lésion ou de tissu cutané et sous-cutané, avec fermeture primaire de la plaie, à la paroi thoracique et au dos
83.82.29 ↔	Grefe de lambeau musculaire ou fascial local, autre site	86.42.18 ↔	Excision radicale et étendue de lésion ou de tissu cutané et sous-cutané, avec fermeture primaire de la plaie, à l'abdomen et à l'aîne
83.82.30 ↔	Grefe de lambeau ostéomyocutané ou ostéofasciocutané, tête et cou	86.42.1A ↔	Excision radicale et étendue de lésion ou de tissu cutané et sous-cutané, avec fermeture primaire de la plaie, aux fesses
83.82.31 ↔	Grefe de lambeau ostéomyocutané ou ostéofasciocutané, épaule et aisselle	86.42.1B ↔	Excision radicale et étendue de lésion ou de tissu cutané et sous-cutané, avec fermeture primaire de la plaie, à la cuisse et au genou
83.82.32 ↔	Grefe de lambeau ostéomyocutané ou ostéofasciocutané, bras et coude	86.42.1C ↔	Excision radicale et étendue de lésion ou de tissu cutané et sous-cutané, avec fermeture primaire de la plaie, à la jambe
83.82.33 ↔	Grefe de lambeau ostéomyocutané ou ostéofasciocutané, avant-bras		
83.82.34 ↔	Grefe de lambeau ostéomyocutané ou ostéofasciocutané, paroi thoracique, abdomen et dos		
83.82.35 ↔	Grefe de lambeau ostéomyocutané ou ostéofasciocutané, région inguino-génitale et fesses		
83.82.36 ↔	Grefe de lambeau ostéomyocutané ou ostéofasciocutané, membre inférieur		
83.82.39 ↔	Grefe de lambeau ostéomyocutané ou ostéofasciocutané, autre site		
83.82.40 ↔	Grefe d'autre lambeau microvascularisé et anastomosé de muscle ou de fascia, tête et cou		
83.82.41 ↔	Grefe d'autre lambeau microvascularisé et anastomosé de muscle ou de fascia, épaule et aisselle		
83.82.42 ↔	Grefe d'autre lambeau microvascularisé et anastomosé de muscle ou de fascia, bras et coude		
83.82.43 ↔	Grefe d'autre lambeau microvascularisé et anastomosé de muscle ou de fascia, avant-bras		
83.82.44 ↔	Grefe d'autre lambeau microvascularisé et anastomosé de muscle ou de fascia, paroi thoracique, abdomen et dos		
83.82.45 ↔	Grefe d'autre lambeau microvascularisé et anastomosé de muscle ou de fascia, région inguino-génitale et fesses		
83.82.46 ↔	Grefe d'autre lambeau microvascularisé et anastomosé de muscle ou de fascia, membre inférieur		
83.82.47 ↔	Grefe d'autre lambeau microvascularisé et anastomosé de muscle ou de fascia, autre site		
83.92 ↔	Insertion ou remplacement de stimulateur de muscle squelettique		

86.42.1D ↔	Excision radicale et étendue de lésion ou de tissu cutané et sous-cutané, avec fermeture primaire de la plaie, au pied	92.27.13 ↔	Implantation ou insertion d'élément radioactif (brachythérapie par des sources scellées de radionucléides), intra-utérine et intravaginale combinée
86.43.11 ↔	Excision radicale et étendue de lésion ou de tissu cutané et sous-cutané, avec recouvrement plastique, à la tête	92.27.21 ↔	Implantation ou insertion d'élément radioactif (brachythérapie par des sources scellées de radionucléides), surface corporelle
86.43.12 ↔	Excision radicale et étendue de lésion ou de tissu cutané et sous-cutané, avec recouvrement plastique, au cou	92.27.22 ↔	Implantation ou insertion d'élément radioactif (brachythérapie par des sources scellées de radionucléides), intracavitaire
86.43.13 ↔	Excision radicale et étendue de lésion ou de tissu cutané et sous-cutané, avec recouvrement plastique, à l'épaule et aisselle	92.27.23 ↔	Implantation ou insertion d'élément radioactif (brachythérapie par des sources scellées de radionucléides), intraluminaire
86.43.14 ↔	Excision radicale et étendue de lésion ou de tissu cutané et sous-cutané, avec recouvrement plastique, au bras et au coude	92.27.30 ↔	Implantation ou insertion d'élément radioactif (brachythérapie par des sources scellées de radionucléides), vaisseau non spécifié
86.43.15 ↔	Excision radicale et étendue de lésion ou de tissu cutané et sous-cutané, avec recouvrement plastique, à l'avant-bras	92.27.31 ↔	Implantation ou insertion d'élément radioactif (brachythérapie par des sources scellées de radionucléides), vaisseau coronaire
86.43.16 ↔	Excision radicale et étendue de lésion ou de tissu cutané et sous-cutané, avec recouvrement plastique, à la main	92.27.39 ↔	Implantation ou insertion d'élément radioactif (brachythérapie par des sources scellées de radionucléides), autre vaisseau
86.43.17 ↔	Excision radicale et étendue de lésion ou de tissu cutané et sous-cutané, avec recouvrement plastique, à la paroi thoracique et au dos	92.27.40 ↔	Implantation ou insertion peropérateurs d'élément radioactif (brachythérapie par des sources scellées de radionucléides)
86.43.18 ↔	Excision radicale et étendue de lésion ou de tissu cutané et sous-cutané, avec recouvrement plastique, à l'abdomen et l'aîne	92.27.70 ↔	Moulages radioactifs, SAP
86.43.1A ↔	Excision radicale et étendue de lésion ou de tissu cutané et sous-cutané, avec recouvrement plastique, aux fesses	92.27.71 ↔	Moulages radioactifs: construction et application de moulage radioactif superficiel
86.43.1B ↔	Excision radicale et étendue de lésion ou de tissu cutané et sous-cutané, avec recouvrement plastique, à la cuisse/au genou	92.27.72 ↔	Moulages radioactifs: construction et pose d'applicateur non utilisé sur la surface corporelle
86.43.1C ↔	Excision radicale et étendue de lésion ou de tissu cutané et sous-cutané, avec recouvrement plastique, à la jambe	92.27.73 ↔	Moulages radioactifs: construction et pose d'applicateur oculaire
86.43.1D ↔	Excision radicale et étendue de lésion ou de tissu cutané et sous-cutané, avec recouvrement plastique, au pied	92.27.79 ↔	Autres moulages radioactifs
86.81 ↔	Réparation pour hypotonie faciale	92.28.00 ↔	Injection, instillation ou administration orale de radio-isotope, SAP
86.82 ↔	Rhytidectomie faciale	92.28.09 ↔	Injection, instillation ou administration orale de radio-isotopes, autre
86.83.11 ↔	Réduction de tissu adipeux, tête et cou	92.28.11 ↔	Thérapie de métastases osseuses par radionucléides libres
86.83.12 ↔	Réduction de tissu adipeux, épaule et bras	92.28.14 ↔	Instillation d'un radionucléide libre dans l'articulation
86.83.13 ↔	Réduction de tissu adipeux, avant-bras	92.28.24 ↔	Radio-chimioembolisation intravasculaire sélective par le I-131-lipiodol
86.83.14 ↔	Réduction de tissu adipeux, main	92.28.25 ↔	Radiothérapie intravasculaire sélective (SIRT) par embolisation avec des microsphères marquées à l'yttrium-90
86.83.1A ↔	Réduction de tissu adipeux, région abdominale	92.28.26 ↔	Radiothérapie intravasculaire sélective (SIRT) par embolisation avec des microsphères marquées à l'holmium-166
86.83.1B ↔	Réduction de tissu adipeux, dos et flancs	92.28.33 ↔	Brachythérapie endovasculaire au rhénium-188
86.83.1C ↔	Réduction de tissu adipeux, région abdominale, flancs ainsi que dos simultanément	92.28.41 ↔	Traitement à l'iode radioactif, dose thérapeutique de I-131 jusqu'à 1,2 GBq, sans administration de thyrotropine recombinante (rh-TSH)
86.83.1D ↔	Réduction de tissu adipeux, région inguino-génitale	92.28.42 ↔	Traitement à l'iode radioactif, dose thérapeutique de I-131 jusqu'à 1,2 GBq, avec administration de thyrotropine recombinante (rh-TSH)
86.83.1E ↔	Réduction de tissu adipeux, fesses	92.28.43 ↔	Traitement à l'iode radioactif, dose thérapeutique de I-131 de plus de 1,2 GBq à moins de 5 GBq, sans administration de thyrotropine recombinante (rh-TSH)
86.83.1F ↔	Réduction de tissu adipeux, cuisses	92.28.44 ↔	Traitement à l'iode radioactif, dose thérapeutique de I-131 de plus de 1,2 GBq à moins de 5 GBq, avec administration de thyrotropine recombinante (rh-TSH)
86.83.1G ↔	Réduction de tissu adipeux, jambe et pied	92.28.45 ↔	Traitement à l'iode radioactif, dose thérapeutique de I-131 de 5 GBq et plus, sans administration de thyrotropine recombinante (rh-TSH)
86.93.09 ↔	Insertion d'expandeur tissulaire, autre	92.28.46 ↔	Traitement à l'iode radioactif, dose thérapeutique de I-131 de 5 GBq et plus, avec administration de thyrotropine recombinante (rh-TSH)
86.93.21 ↔	Insertion d'expandeur tissulaire, à la tête	92.28.51 ↔	Radioimmunothérapie par 90Y-ibritumomab-tiuxétan, parentérale
86.93.26 ↔	Insertion d'expandeur tissulaire, à la main		
86.93.2D ↔	Insertion d'expandeur tissulaire, au pied		
86.93.2E ↔	Insertion d'expandeur tissulaire, autre site		
92.27.00 ↔	Implantation ou insertion d'élément radioactif (brachythérapie par des sources scellées de radionucléides), surface corporelle, site d'application autre ou non spécifié		
92.27.10 ↔	Implantation ou insertion d'élément radioactif (brachythérapie par des sources scellées de radionucléides), organes génitaux féminins, SAP		
92.27.11 ↔	Implantation ou insertion d'élément radioactif (brachythérapie par des sources scellées de radionucléides), intra-utérine		
92.27.12 ↔	Implantation ou insertion d'élément radioactif (brachythérapie par des sources scellées de radionucléides), intravaginale		

- 92.28.52 ↔ Radioimmunothérapie par iode 131 [I-131] tositumomab, par voie parentérale
- 92.28.53 ↔ Radioimmunothérapie par autres anticorps, parentérale
- 92.28.64 ↔ Radiothérapie par ciblage de récepteurs avec l'analogue de la somatostatine TOC (octréotide) conjugué au DOTA
- 92.28.65 ↔ Radiothérapie par ciblage de récepteurs avec l'analogue de la somatostatine TATE (octréotate) conjugué au DOTA
- 92.28.66 ↔ Radiothérapie par ciblage de récepteurs par antagonistes de la somatostatine
- 92.28.67 ↔ Radiothérapie par ciblage de récepteurs par ligands de PSMA
- 92.28.69 ↔ Radiothérapie à petites molécules, autre
- 92.28.71 ↔ Administration parentérale de I-131-MIBG (méta-iodobenzylguanidine marquée à l'iode-131)
- 92.29.11 ↔ Brachythérapie interstitielle par implantation de sources radioactives amovibles dans un seul plan, faible débit de dose
- 92.29.12 ↔ Brachythérapie interstitielle par implantation de sources radioactives amovibles dans un seul plan, débit de dose pulsé (pulsed dose rate)
- 92.29.13 ↔ Brachythérapie interstitielle par implantation de sources radioactives amovibles dans un seul plan, haut débit de dose
- 92.29.19 ↔ Brachythérapie interstitielle par implantation de sources radioactives amovibles dans un seul plan, autre
- 92.29.21 ↔ Brachythérapie interstitielle par implantation de sources radioactives amovibles en fonction du volume dans plusieurs plans, faible débit de dose
- 92.29.22 ↔ Brachythérapie interstitielle par implantation de sources radioactives amovibles en fonction du volume dans plusieurs plans, débit de dose pulsé (pulsed dose rate)
- 92.29.23 ↔ Brachythérapie interstitielle par implantation de sources radioactives amovibles en fonction du volume dans plusieurs plans, haut débit de dose
- 92.29.24 ↔ Brachythérapie par implantation peropératoire de sources radioactives amovibles dans plusieurs plans, haut débit de dose
- 92.29.29 ↔ Brachythérapie interstitielle par implantation de sources radioactives amovibles en fonction du volume dans plusieurs plans, autre
- 92.29.31 ↔ Brachythérapie interstitielle par implantation de sources radioactives permanentes, jusqu'à 10 sources
- 92.29.32 ↔ Brachythérapie interstitielle par implantation de sources radioactives permanentes, de 11 à 15 sources
- 92.29.33 ↔ Brachythérapie interstitielle par implantation de sources radioactives permanentes, de 16 à 20 sources
- 92.29.34 ↔ Brachythérapie interstitielle par implantation de sources radioactives permanentes, de 21 à 25 sources
- 92.29.35 ↔ Brachythérapie interstitielle par implantation de sources radioactives permanentes, de 26 à 30 sources
- 92.29.36 ↔ Brachythérapie interstitielle par implantation de sources radioactives permanentes, de 31 à 35 sources
- 92.29.37 ↔ Brachythérapie interstitielle par implantation de sources radioactives permanentes, de 36 à 40 sources
- 92.29.38 ↔ Brachythérapie interstitielle par implantation de sources radioactives permanentes, de 41 à 45 sources
- 92.29.39 ↔ Brachythérapie interstitielle par implantation de sources radioactives permanentes, de 46 à 50 sources
- 92.29.3A ↔ Brachythérapie interstitielle par implantation de sources radioactives permanentes, de 51 à 55 sources
- 92.29.3B ↔ Brachythérapie interstitielle par implantation de sources radioactives permanentes, de 56 à 60 sources
- 92.29.3C ↔ Brachythérapie interstitielle par implantation de sources radioactives permanentes, de 61 à 65 sources
- 92.29.3D ↔ Brachythérapie interstitielle par implantation de sources radioactives permanentes, de 66 à 70 sources
- 92.29.3E ↔ Brachythérapie interstitielle par implantation de sources radioactives permanentes, 71 sources et plus

ADRG D13**Tonsillectomie ou adénectomie sauf en cas de néoformation maligne**

Procédure dans le tableau D13-1

DRG D13A**Contrôle d'hémorragie après tonsillectomie ou adénectomie ou tonsillectomie pour abcès, sauf en cas de néoformation maligne, âge < 16 ans**Procédure dans le tableau D13-2 ou \checkmark Age < 16 Jahre**DRG D13B****Tonsillectomie ou adénectomie sauf en cas de néoformation maligne, âge > 15 ans****Procédure D13-1**

- 28.0 ↔ Incision et drainage de structures amygdaliennes et périamygdaliennes
- 28.2X.00 ↔ Amygdalectomie, sans excision de végétations adénoïdes [adénoïdectomie], SAP
- 28.2X.10 ↔ Résection partielle d'amygdale, sans excision de végétations adénoïdes
- 28.2X.11 ↔ Amygdalectomie totale, sans excision de végétations adénoïdes
- 28.2X.12 ↔ Amygdalectomie pour abcès amygdalien
- 28.2X.99 ↔ Amygdalectomie, sans excision de végétations adénoïdes, autre
- 28.3X.00 ↔ Amygdalectomie, avec excision de végétations adénoïdes, SAP
- 28.3X.10 ↔ Résection partielle d'amygdale [amygdalotomie], avec excision de végétations adénoïdes
- 28.3X.11 ↔ Amygdalectomie totale, avec excision de végétations adénoïdes

28.3X.12 ↔	Amygdalectomie pour abcès amygdalien, avec excision de végétations adénoïdes	28.7X.10 ↔	Contrôle d'hémorragie après amygdalectomie
28.3X.99 ↔	Amygdalectomie, avec excision de végétations adénoïdes, autre	28.7X.11 ↔	Contrôle d'hémorragie après excision de végétations adénoïdes
28.4 ↔	Excision de restes amygdaliens	28.7X.99 ↔	Contrôle d'hémorragie après excision de végétations adénoïdes et amygdalectomie, autre
28.5X.00 ↔	Excision d'amygdale linguale, SAP	28.91 ↔	Ablation de corps étranger de l'amygdale et des végétations adénoïdes par incision
28.5X.10 ↔	Excision d'amygdale linguale, par voie transorale	28.92 ↔	Excision de lésion des amygdales et des végétations adénoïdes
28.5X.11 ↔	Excision d'amygdale linguale, par pharyngotomie	28.99 ↔	Autres opérations des amygdales et des végétations adénoïdes, autre
28.5X.99 ↔	Excision d'amygdale linguale, autre		
28.6 ↔	Excision de végétations adénoïdes, sans amygdalectomie		
28.7X.00 ↔	Contrôle d'hémorragie après excision de végétations adénoïdes et amygdalectomie, SAP		

Procédure D13-2

28.2X.12 ↔	Amygdalectomie pour abcès amygdalien	28.7X.11 ↔	Contrôle d'hémorragie après excision de végétations adénoïdes
28.7X.00 ↔	Contrôle d'hémorragie après excision de végétations adénoïdes et amygdalectomie, SAP	28.7X.99 ↔	Contrôle d'hémorragie après excision de végétations adénoïdes et amygdalectomie, autre
28.7X.10 ↔	Contrôle d'hémorragie après amygdalectomie		

ADRG D15**Trachéostomie ou irradiation pour germes multirésistants ou traitement complexe en U-IMC > 196/184 points**

Procédure dans le tableau D15-1 ou (procédure dans le tableau D15-2 et procédure dans le tableau D15-3) ou au moins une procédure dans le tableau D15-4

DRG D15A**Trachéostomie ou irradiation et germes multirésistants, avec CC extrêmement sévères ou traitement complexe en U-IMC > 196/184 points et procédure opératoire complexe**

PCCL > 3

DRG D15B**Trachéostomie ou irradiation pour germes multirésistants ou traitement complexe en U-IMC > 196/184 points****Procédure D15-1**

31.1 ‡↔	Trachéostomie temporaire	31.29 ‡↔	Trachéostomie permanente, autre
31.21 ‡↔	Trachéostomie médiastinale	31.79.10 ‡↔	Plastie d'élargissement d'une trachéostomie

Procédure D15-2

92.20 ↔	Perfusion d'isotope radioactif liquide	92.24.00 ↔	Téléradiothérapie à photons, accélérateur linéaire, SAP
92.21.00 ↔	Radiothérapie superficielle: SAP	92.24.01 ↔	Téléradiothérapie à photons, accélérateur linéaire, irradiation large
92.21.01 ↔	Radiothérapie superficielle: jusqu'à 2 champs d'irradiation	92.24.02 ↔	Téléradiothérapie à photons, accélérateur linéaire, irradiation hémicorporelle
92.21.02 ↔	Radiothérapie superficielle: plus de 2 champs d'irradiation	92.24.03 ↔	Téléradiothérapie à photons, accélérateur linéaire, irradiation corporelle totale
92.22.00 ↔	Radiothérapie en orthovoltage: SAP	92.24.04 ↔	Téléradiothérapie à photons, accélérateur linéaire, radiothérapie peropératoire
92.22.01 ↔	Radiothérapie en orthovoltage: jusqu'à 2 champs d'irradiation	92.24.09 ↔	Téléradiothérapie à photons, accélérateur linéaire, autre
92.22.02 ↔	Radiothérapie en orthovoltage: plus de 2 champs d'irradiation	92.24.11 ↔	Téléradiothérapie à photons, accélérateur linéaire, positionnement guidé par l'image (IGRT), jusqu'à 2 champs d'irradiation
92.22.11 ↔	Radiothérapie peropératoire par rayons X, jusqu'à 300 kV	92.24.12 ↔	Téléradiothérapie à photons, accélérateur linéaire, positionnement guidé par l'image (IGRT), plus de 2 champs d'irradiation
92.22.12 ↔	Radiothérapie peropératoire par rayons X, 300 kV - < 1 MV	92.24.13 ↔	Téléradiothérapie à photons, accélérateur linéaire, radiothérapie conformationnelle en 3D
92.22.19 ↔	Autre radiothérapie peropératoire par rayons X		
92.23.00 ↔	Radiothérapie de haut voltage: SAP		
92.23.01 ↔	Appareil de télécobalt, jusqu'à 2 champs d'irradiation		
92.23.02 ↔	Appareil de télécobalt, 3 à 4 champs d'irradiation		
92.23.03 ↔	Appareil de télécobalt plus de 4 champs d'irradiation ou radiothérapie conformationnelle en 3D		
92.23.08 ↔	Radiothérapie de haut voltage: autres isotopes		
92.23.09 ↔	Autre appareil de télécobalt		

92.24.14 ↔	Téléradiothérapie à photons, accélérateur linéaire, positionnement guidé par l'image (IGRT), radiothérapie avec modulation d'intensité	92.27.12 ↔	Implantation ou insertion d'élément radioactif (brachythérapie par des sources scellées de radionucléides), intravaginale
92.24.21 ↔	Téléradiothérapie à photons, accélérateur linéaire, sans guidage par l'image, jusqu'à 2 champs d'irradiation	92.27.13 ↔	Implantation ou insertion d'élément radioactif (brachythérapie par des sources scellées de radionucléides), intra-utérine et intravaginale combinée
92.24.22 ↔	Téléradiothérapie à photons, accélérateur linéaire, sans guidage par l'image, plus de 2 champs d'irradiation	92.27.21 ↔	Implantation ou insertion d'élément radioactif (brachythérapie par des sources scellées de radionucléides), surface corporelle
92.24.23 ↔	Téléradiothérapie à photons, accélérateur linéaire, sans guidage par l'image, radiothérapie conformationnelle en 3D	92.27.22 ↔	Implantation ou insertion d'élément radioactif (brachythérapie par des sources scellées de radionucléides), intracavitaire
92.24.24 ↔	Téléradiothérapie à photons, accélérateur linéaire, sans guidage par l'image, radiothérapie avec modulation d'intensité	92.27.23 ↔	Implantation ou insertion d'élément radioactif (brachythérapie par des sources scellées de radionucléides), intraluminaire
92.24.30 ↔	Téléradiothérapie à photons: radiothérapie hautement complexe à l'aide d'équipements spécialisés	92.27.30 ↔	Implantation ou insertion d'élément radioactif (brachythérapie par des sources scellées de radionucléides), vaisseau non spécifié
92.25.00 ↔	Téléradiothérapie par électron, accélérateur linéaire, SAP	92.27.31 ↔	Implantation ou insertion d'élément radioactif (brachythérapie par des sources scellées de radionucléides), vaisseau coronaire
92.25.01 ↔	Téléradiothérapie par électron, accélérateur linéaire, irradiation large	92.27.39 ↔	Implantation ou insertion d'élément radioactif (brachythérapie par des sources scellées de radionucléides), autre vaisseau
92.25.02 ↔	Téléradiothérapie par électron, accélérateur linéaire, irradiation hémicorporelle	92.27.40 ↔	Implantation ou insertion peropératoires d'élément radioactif (brachythérapie par des sources scellées de radionucléides)
92.25.03 ↔	Téléradiothérapie par électron, accélérateur linéaire, irradiation corporelle totale	92.27.70 ↔	Moulages radioactifs, SAP
92.25.04 ↔	Téléradiothérapie par électron, accélérateur linéaire, radiothérapie peropératoire	92.27.71 ↔	Moulages radioactifs: construction et application de moulage radioactif superficiel
92.25.09 ↔	Téléradiothérapie par électron, accélérateur linéaire, autre	92.27.72 ↔	Moulages radioactifs: construction et pose d'applicateur non utilisé sur la surface corporelle
92.25.11 ↔	Téléradiothérapie par électron, accélérateur linéaire, positionnement guidé par l'image	92.27.73 ↔	Moulages radioactifs: construction et pose d'applicateur oculaire
92.25.12 ↔	Téléradiothérapie par électron, accélérateur linéaire, positionnement guidé par l'image, jusqu'à 2 champs d'irradiation	92.27.79 ↔	Autres moulages radioactifs
92.25.13 ↔	Téléradiothérapie par électron, accélérateur linéaire, positionnement guidé par l'image, plus de 2 champs d'irradiation	92.28.00 ↔	Injection, instillation ou administration orale de radio-isotope, SAP
92.25.14 ↔	Téléradiothérapie par électron, accélérateur linéaire, positionnement guidé par l'image, radiothérapie conformationnelle en 3D	92.28.09 ↔	Injection, instillation ou administration orale de radio-isotopes, autre
92.25.15 ↔	Téléradiothérapie par électron, accélérateur linéaire, positionnement guidé par l'image, radiothérapie avec modulation d'intensité	92.28.11 ↔	Thérapie de métastases osseuses par radionucléides libres
92.25.21 ↔	Téléradiothérapie par électron, accélérateur linéaire, sans guidage par l'image, jusqu'à 2 champs d'irradiation	92.28.14 ↔	Instillation d'un radionucléide libre dans l'articulation
92.25.22 ↔	Téléradiothérapie par électron, accélérateur linéaire, sans guidage par l'image, plus de 2 champs d'irradiation	92.28.24 ↔	Radio-chimioembolisation intravasculaire sélective par le I-131-lipiodol
92.25.23 ↔	Téléradiothérapie par électron, accélérateur linéaire, sans guidage par l'image, radiothérapie conformationnelle en 3D	92.28.25 ↔	Radiothérapie intravasculaire sélective (SIRT) par embolisation avec des microsphères marquées à l'yttrium-90
92.25.24 ↔	Téléradiothérapie par électron, accélérateur linéaire, sans guidage par l'image, radiothérapie avec modulation d'intensité	92.28.26 ↔	Radiothérapie intravasculaire sélective (SIRT) par embolisation avec des microsphères marquées à l'holmium-166
92.26.00 ↔	Autre téléradiothérapie par particule radioactive, SAP	92.28.33 ↔	Brachythérapie endovasculaire au rhénium-188
92.26.99 ↔	Autre téléradiothérapie par particule radioactive, autre	92.28.41 ↔	Traitement à l'iode radioactif, dose thérapeutique de I-131 jusqu'à 1,2 GBq, sans administration de thyrotropine recombinante (rh-TSH)
92.27.00 ↔	Implantation ou insertion d'élément radioactif (brachythérapie par des sources scellées de radionucléides), surface corporelle, site d'application autre ou non spécifié	92.28.42 ↔	Traitement à l'iode radioactif, dose thérapeutique de I-131 jusqu'à 1,2 GBq, avec administration de thyrotropine recombinante (rh-TSH)
92.27.10 ↔	Implantation ou insertion d'élément radioactif (brachythérapie par des sources scellées de radionucléides), organes génitaux féminins, SAP	92.28.43 ↔	Traitement à l'iode radioactif, dose thérapeutique de I-131 de plus de 1,2 GBq à moins de 5 GBq, sans administration de thyrotropine recombinante (rh-TSH)
92.27.11 ↔	Implantation ou insertion d'élément radioactif (brachythérapie par des sources scellées de radionucléides), intra-utérine	92.28.44 ↔	Traitement à l'iode radioactif, dose thérapeutique de I-131 de plus de 1,2 GBq à moins de 5 GBq, avec administration de thyrotropine recombinante (rh-TSH)
		92.28.45 ↔	Traitement à l'iode radioactif, dose thérapeutique de I-131 de 5 GBq et plus, sans administration de thyrotropine recombinante (rh-TSH)

- 92.28.46 ↔ Traitement à l'iode radioactif, dose thérapeutique de I-131 de 5 GBq et plus, avec administration de thyrotropine recombinante (rh-TSH)
- 92.28.51 ↔ Radioimmunothérapie par 90Y-ibritumomab-tiuxétan, parentérale
- 92.28.52 ↔ Radioimmunothérapie par iode 131 [I-131] tositumomab, par voie parentérale
- 92.28.53 ↔ Radioimmunothérapie par autres anticorps, parentérale
- 92.28.64 ↔ Radiothérapie par ciblage de récepteurs avec l'analogue de la somatostatine TOC (octréotide) conjugué au DOTA
- 92.28.65 ↔ Radiothérapie par ciblage de récepteurs avec l'analogue de la somatostatine TATE (octréotate) conjugué au DOTA
- 92.28.66 ↔ Radiothérapie par ciblage de récepteurs par antagonistes de la somatostatine
- 92.28.67 ↔ Radiothérapie par ciblage de récepteurs par ligands de PSMA
- 92.28.69 ↔ Radiothérapie à petites molécules, autre
- 92.28.71 ↔ Administration parentérale de I-131-MIBG (méta-iodobenzylguanidine marquée à l'iode-131)
- 92.29.00 ↔ Brachythérapie par des sources scellées de radionucléides, SAP
- 92.29.09 ↔ Autre brachythérapie par des sources scellées de radionucléides
- 92.29.11 ↔ Brachythérapie interstitielle par implantation de sources radioactives amovibles dans un seul plan, faible débit de dose
- 92.29.12 ↔ Brachythérapie interstitielle par implantation de sources radioactives amovibles dans un seul plan, débit de dose pulsé (pulsed dose rate)
- 92.29.13 ↔ Brachythérapie interstitielle par implantation de sources radioactives amovibles dans un seul plan, haut débit de dose
- 92.29.19 ↔ Brachythérapie interstitielle par implantation de sources radioactives amovibles dans un seul plan, autre
- 92.29.21 ↔ Brachythérapie interstitielle par implantation de sources radioactives amovibles en fonction du volume dans plusieurs plans, faible débit de dose
- 92.29.22 ↔ Brachythérapie interstitielle par implantation de sources radioactives amovibles en fonction du volume dans plusieurs plans, débit de dose pulsé (pulsed dose rate)
- 92.29.23 ↔ Brachythérapie interstitielle par implantation de sources radioactives amovibles en fonction du volume dans plusieurs plans, haut débit de dose
- 92.29.24 ↔ Brachythérapie par implantation peropératoire de sources radioactives amovibles dans plusieurs plans, haut débit de dose
- 92.29.29 ↔ Brachythérapie interstitielle par implantation de sources radioactives amovibles en fonction du volume dans plusieurs plans, autre
- 92.29.31 ↔ Brachythérapie interstitielle par implantation de sources radioactives permanentes, jusqu'à 10 sources
- 92.29.32 ↔ Brachythérapie interstitielle par implantation de sources radioactives permanentes, de 11 à 15 sources
- 92.29.33 ↔ Brachythérapie interstitielle par implantation de sources radioactives permanentes, de 16 à 20 sources
- 92.29.34 ↔ Brachythérapie interstitielle par implantation de sources radioactives permanentes, de 21 à 25 sources
- 92.29.35 ↔ Brachythérapie interstitielle par implantation de sources radioactives permanentes, de 26 à 30 sources
- 92.29.36 ↔ Brachythérapie interstitielle par implantation de sources radioactives permanentes, de 31 à 35 sources
- 92.29.37 ↔ Brachythérapie interstitielle par implantation de sources radioactives permanentes, de 36 à 40 sources
- 92.29.38 ↔ Brachythérapie interstitielle par implantation de sources radioactives permanentes, de 41 à 45 sources
- 92.29.39 ↔ Brachythérapie interstitielle par implantation de sources radioactives permanentes, de 46 à 50 sources
- 92.29.3A ↔ Brachythérapie interstitielle par implantation de sources radioactives permanentes, de 51 à 55 sources
- 92.29.3B ↔ Brachythérapie interstitielle par implantation de sources radioactives permanentes, de 56 à 60 sources
- 92.29.3C ↔ Brachythérapie interstitielle par implantation de sources radioactives permanentes, de 61 à 65 sources
- 92.29.3D ↔ Brachythérapie interstitielle par implantation de sources radioactives permanentes, de 66 à 70 sources
- 92.29.3E ↔ Brachythérapie interstitielle par implantation de sources radioactives permanentes, 71 sources et plus
- 92.29.40 ↔ Brachythérapie par applicateurs superficiels, SAP
- 92.29.49 ↔ Autre brachythérapie par applicateurs superficiels
- 92.29.51 ↔ Enlèvement de sources scellées de radionucléides ou d'applicateurs inactifs sous anesthésie
- 92.30.00 ↔ Radiochirurgie stéréotaxique, en un temps, SAP
- 92.30.01 ↔ Radiochirurgie stéréotaxique, en un temps: cérébrale, SAP
- 92.30.02 ↔ Radiochirurgie stéréotaxique, en un temps: extracérébrale, SAP
- 92.30.20 ↔ Radiochirurgie stéréotaxique, en un temps: cérébrale, radiothérapie à intensité modulée
- 92.30.21 ↔ Radiochirurgie stéréotaxique, en un temps: cérébrale, Intensity Modulated Arc Therapy (IMAT).
- 92.30.22 ↔ Radiochirurgie stéréotaxique, en un temps: cérébrale, guidée par l'image
- 92.30.30 ↔ Radiochirurgie stéréotaxique, en un temps: extracérébrale, radiothérapie avec modulation d'intensité
- 92.30.31 ↔ Radiochirurgie stéréotaxique, en un temps: extracérébrale, Intensity Modulated Arc Therapy (IMAT).
- 92.30.32 ↔ Radiochirurgie stéréotaxique, en un temps: extracérébrale, guidée par l'image
- 92.30.99 ↔ Radiochirurgie stéréotaxique, en un temps, autre
- 92.31.00 ↔ Radiochirurgie à photons non spécifiée, cérébrale
- 92.31.10 ↔ Radiochirurgie à photons non spécifiée, extracérébrale
- 92.32.00 ↔ Radiochirurgie photonique multisources, SAP
- 92.32.01 ↔ Radiochirurgie photonique multisources: gamma-knife
- 92.33.00 ↔ Radiochirurgie aux particules, SAP
- 92.33.01 ↔ Autre radiothérapie de haut voltage: radiochirurgie stéréotaxique, en un temps, cérébrale
- 92.33.11 ↔ Autre radiothérapie de haut voltage: radiochirurgie stéréotaxique, en un temps, extracérébrale
- 92.39.00 ↔ Autre radiochirurgie stéréotaxique, SAP
- 92.39.01 ↔ Autre radiothérapie de haut voltage, radiochirurgie stéréotaxique, fractionnée, cérébrale, SAP
- 92.39.11 ↔ Autre radiothérapie de haut voltage, radiochirurgie stéréotaxique, fractionnée, extracérébrale, SAP
- 92.39.20 ↔ Autre radiothérapie de haut voltage, radiochirurgie stéréotaxique, fractionnée: cérébrale, radiothérapie à intensité modulée

92.39.21 ↔	Autre radiothérapie de haut voltage, radiochirurgie stéréotaxique, fractionnée: cérébrale, Intensity Modulated Arc Therapy (IMAT).	92.39.31 ↔	Autre radiothérapie de haut voltage, radiochirurgie stéréotaxique, fractionnée: extracérébrale, Intensity Modulated Arc Therapy (IMAT).
92.39.22 ↔	Autre radiothérapie de haut voltage, radiochirurgie stéréotaxique, fractionnée: cérébrale, guidée par l'image	92.39.32 ↔	Autre radiothérapie de haut voltage, radiochirurgie stéréotaxique, fractionnée: extracérébrale, guidée par l'image
92.39.29 ↔	Autre radiothérapie de haut voltage, radiochirurgie stéréotaxique, fractionnée, cérébrale, autre	92.39.39 ↔	Autre radiothérapie de haut voltage, radiochirurgie stéréotaxique, fractionnée, extracérébrale, autre
92.39.30 ↔	Autre radiothérapie de haut voltage, radiochirurgie stéréotaxique, fractionnée: extracérébrale, radiothérapie avec modulation d'intensité	92.41 ↔	Radiothérapie par électrons peropératoire

Procédure D15-3

93.59.51 ‡↔	Traitement complexe de colonisation ou d'infection à agents infectieux multirésistants, d'au moins 7 à 13 jours de traitement	93.59.53 ‡↔	Traitement complexe de colonisation ou d'infection à agents infectieux multirésistants, 21 jours et plus de traitement
93.59.52 ‡↔	Traitement complexe de colonisation ou d'infection à agents infectieux multirésistants, d'au moins 14 à 20 jours de traitement		

Procédure D15-4

99.B8.13 ‡↔	Traitement complexe en U-IMC chez l'adulte, 185 à 360 points de dépense	99.B8.23 ‡↔	Traitement complexe en U-IMC chez l'enfant, 589 à 784 points de dépense
99.B8.14 ‡↔	Traitement complexe en U-IMC chez l'adulte, 361 à 552 points de dépense	99.B8.24 ‡↔	Traitement complexe en U-IMC chez l'enfant, 785 à 980 points de dépense
99.B8.15 ‡↔	Traitement complexe en U-IMC chez l'adulte, 553 à 828 points de dépense	99.B8.25 ‡↔	Traitement complexe en U-IMC chez l'enfant, 981 à 1176 points de dépense
99.B8.16 ‡↔	Traitement complexe en U-IMC chez l'adulte, 829 à 1104 points de dépense	99.B8.26 ‡↔	Traitement complexe en U-IMC chez l'enfant, 1177 à 1470 points de dépense
99.B8.17 ‡↔	Traitement complexe en U-IMC chez l'adulte, 1105 à 1380 points de dépense	99.B8.27 ‡↔	Traitement complexe en U-IMC chez l'enfant, 1471 à 1764 points de dépense
99.B8.18 ‡↔	Traitement complexe en U-IMC chez l'adulte, 1381 à 1656 points de dépense	99.B8.28 ‡↔	Traitement complexe en U-IMC chez l'enfant, 1765 à 2058 points de dépense
99.B8.1A ‡↔	Traitement complexe en U-IMC chez l'adulte, 1657 à 1932 points de dépense	99.B8.2A ‡↔	Traitement complexe en U-IMC chez l'enfant, 2059 à 2352 points de dépense
99.B8.1B ‡↔	Traitement complexe en U-IMC chez l'adulte, 1933 à 2208 points de dépense	99.B8.2B ‡↔	Traitement complexe en U-IMC chez l'enfant, 2353 à 2646 points de dépense
99.B8.1C ‡↔	Traitement complexe en U-IMC chez l'adulte, 2209 à 2484 points de dépense	99.B8.2C ‡↔	Traitement complexe en U-IMC chez l'enfant, 2647 à 2940 points de dépense
99.B8.1D ‡↔	Traitement complexe en U-IMC chez l'adulte, 2485 à 2760 points de dépense	99.B8.2D ‡↔	Traitement complexe en U-IMC chez l'enfant, 2941 à 3430 points de dépense
99.B8.1E ‡↔	Traitement complexe en U-IMC chez l'adulte, 2761 à 3220 points de dépense	99.B8.2E ‡↔	Traitement complexe en U-IMC chez l'enfant, 3431 à 3920 points de dépense
99.B8.1F ‡↔	Traitement complexe en U-IMC chez l'adulte, 3221 à 3680 points de dépense	99.B8.2F ‡↔	Traitement complexe en U-IMC chez l'enfant, 3921 à 4410 points de dépense
99.B8.1G ‡↔	Traitement complexe en U-IMC chez l'adulte, 3681 à 4600 points de dépense	99.B8.2G ‡↔	Traitement complexe en U-IMC chez l'enfant, 4411 à 4900 points de dépense
99.B8.1H ‡↔	Traitement complexe en U-IMC chez l'adulte, 4601 à 5520 points de dépense	99.B8.2H ‡↔	Traitement complexe en U-IMC chez l'enfant, 4901 à 5880 points de dépense
99.B8.1I ‡↔	Traitement complexe en U-IMC chez l'adulte, 5521 à 7360 points de dépense	99.B8.2I ‡↔	Traitement complexe en U-IMC chez l'enfant, 5881 à 6860 points de dépense
99.B8.1J ‡↔	Traitement complexe en U-IMC chez l'adulte, 7361 à 9200 points de dépense	99.B8.2J ‡↔	Traitement complexe en U-IMC chez l'enfant, 6861 à 7840 points de dépense
99.B8.1K ‡↔	Traitement complexe en U-IMC chez l'adulte, 9201 à 11040 points de dépense	99.B8.2K ‡↔	Traitement complexe en U-IMC chez l'enfant, 7841 à 9800 points de dépense
99.B8.1L ‡↔	Traitement complexe en U-IMC chez l'adulte, 11041 à 13800 points de dépense	99.B8.2L ‡↔	Traitement complexe en U-IMC chez l'enfant, 9801 à 11760 points de dépense
99.B8.1M ‡↔	Traitement complexe en U-IMC chez l'adulte, 13801 à 16560 points de dépense	99.B8.2M ‡↔	Traitement complexe en U-IMC chez l'enfant, 11761 à 13720 points de dépense
99.B8.1N ‡↔	Traitement complexe en U-IMC chez l'adulte, 16561 à 19320 points de dépense	99.B8.2N ‡↔	Traitement complexe en U-IMC chez l'enfant, 13721 à 16660 points de dépense
99.B8.1O ‡↔	Traitement complexe en U-IMC chez l'adulte, 19321 points de dépense et plus	99.B8.2O ‡↔	Traitement complexe en U-IMC chez l'enfant, 16661 à 19600 points de dépense
99.B8.21 ‡↔	Traitement complexe en U-IMC chez l'enfant, 197 à 392 points de dépense	99.B8.2P ‡↔	Traitement complexe en U-IMC chez l'enfant, 19601 points de dépense et plus
99.B8.22 ‡↔	Traitement complexe en U-IMC chez l'enfant, 393 à 588 points de dépense		

ADRG D16**Ablation de matériel sur la mâchoire et le visage**

Procédure dans le tableau D16-1

DRG D16Z**Ablation de matériel sur la mâchoire et le visage****Procédure D16-1**

76.97 ↔ Ablation de matériel de fixation interne d'os de la face

ADRG D17**Plastie reconstructive du pavillon de l'oreille**

Procédure dans le tableau D17-1

DRG D17Z**Plastie reconstructive du pavillon de l'oreille****Procédure D17-1**

18.71.00 ↔ Reconstruction du pavillon de l'oreille, SAP	18.71.22 ↔ Reconstruction du pavillon de l'oreille, totale, avec lambeau aponévrotique
18.71.10 ↔ Reconstruction du pavillon de l'oreille, partielle, SAP	18.71.23 ↔ Reconstruction du pavillon de l'oreille, totale, avec greffe de cartilage
18.71.11 ↔ Reconstruction du pavillon de l'oreille, partielle, avec extenseur tissulaire	18.71.24 ↔ Reconstruction du pavillon de l'oreille, totale, avec lambeau microvasculaire
18.71.12 ↔ Reconstruction du pavillon de l'oreille, partielle, avec lambeau aponévrotique	18.71.29 ↔ Reconstruction du pavillon de l'oreille, totale, autre
18.71.13 ↔ Reconstruction du pavillon de l'oreille, partielle, avec greffe de cartilage	18.71.30 ↔ Implantation de matériel alloplastique dans la reconstruction du pavillon de l'oreille
18.71.14 ↔ Reconstruction du pavillon de l'oreille, partielle, avec lambeau microvasculaire	18.71.99 ↔ Reconstruction du pavillon de l'oreille, autre
18.71.19 ↔ Reconstruction du pavillon de l'oreille, partielle, autre	18.72 ↔ Réimplantation d'oreille amputée
18.71.20 ↔ Reconstruction du pavillon de l'oreille, totale, SAP	18.79 ↔ Réparation plastique de l'oreille externe, autre
18.71.21 ↔ Reconstruction du pavillon de l'oreille, totale, avec extenseur tissulaire	

ADRG D20**Radiothérapie pour maladies et troubles de l'oreille, du nez, de la bouche et de la gorge**

Procédure dans le tableau D20-1 ou procédure dans le tableau D20-2

DRG D20Z**Radiothérapie pour maladies et troubles de l'oreille, du nez, de la bouche et de la gorge****Procédure D20-1**

92.20 ↔ Perfusion d'isotope radioactif liquide	92.23.03 ↔ Appareil de télécobalt plus de 4 champs d'irradiation ou radiothérapie conformationnelle en 3D
92.21.00 ↔ Radiothérapie superficielle: SAP	92.23.08 ↔ Radiothérapie de haut voltage: autres isotopes
92.21.01 ↔ Radiothérapie superficielle: jusqu'à 2 champs d'irradiation	92.23.09 ↔ Autre appareil de télécobalt
92.21.02 ↔ Radiothérapie superficielle: plus de 2 champs d'irradiation	92.24.00 ↔ Téléradiothérapie à photons, accélérateur linéaire, SAP
92.22.00 ↔ Radiothérapie en orthovoltage: SAP	92.24.01 ↔ Téléradiothérapie à photons, accélérateur linéaire, irradiation large
92.22.01 ↔ Radiothérapie en orthovoltage: jusqu'à 2 champs d'irradiation	92.24.02 ↔ Téléradiothérapie à photons, accélérateur linéaire, irradiation hémicorporelle
92.22.02 ↔ Radiothérapie en orthovoltage: plus de 2 champs d'irradiation	92.24.03 ↔ Téléradiothérapie à photons, accélérateur linéaire, irradiation corporelle totale
92.22.11 ↔ Radiothérapie peropératoire par rayons X, jusqu'à 300 kV	92.24.04 ↔ Téléradiothérapie à photons, accélérateur linéaire, radiothérapie peropératoire
92.22.12 ↔ Radiothérapie peropératoire par rayons X, 300 kV - < 1 MV	92.24.09 ↔ Téléradiothérapie à photons, accélérateur linéaire, autre
92.22.19 ↔ Autre radiothérapie peropératoire par rayons X	92.24.11 ↔ Téléradiothérapie à photons, accélérateur linéaire, positionnement guidé par l'image (IGRT), jusqu'à 2 champs d'irradiation
92.23.00 ↔ Radiothérapie de haut voltage: SAP	
92.23.01 ↔ Appareil de télécobalt, jusqu'à 2 champs d'irradiation	
92.23.02 ↔ Appareil de télécobalt, 3 à 4 champs d'irradiation	

- 92.24.12 ↔ Téléradiothérapie à photons, accélérateur linéaire, positionnement guidé par l'image (IGRT), plus de 2 champs d'irradiation
- 92.24.13 ↔ Téléradiothérapie à photons, accélérateur linéaire, positionnement guidé par l'image (IGRT), radiothérapie conformationnelle en 3D
- 92.24.14 ↔ Téléradiothérapie à photons, accélérateur linéaire, positionnement guidé par l'image (IGRT), radiothérapie avec modulation d'intensité
- 92.24.21 ↔ Téléradiothérapie à photons, accélérateur linéaire, sans guidage par l'image, jusqu'à 2 champs d'irradiation
- 92.24.22 ↔ Téléradiothérapie à photons, accélérateur linéaire, sans guidage par l'image, plus de 2 champs d'irradiation
- 92.24.23 ↔ Téléradiothérapie à photons, accélérateur linéaire, sans guidage par l'image, radiothérapie conformationnelle en 3D
- 92.24.24 ↔ Téléradiothérapie à photons, accélérateur linéaire, sans guidage par l'image, radiothérapie avec modulation d'intensité
- 92.24.30 ↔ Téléradiothérapie à photons: radiothérapie hautement complexe à l'aide d'équipements spécialisés
- 92.25.00 ↔ Téléradiothérapie par électron, accélérateur linéaire, SAP
- 92.25.01 ↔ Téléradiothérapie par électron, accélérateur linéaire, irradiation large
- 92.25.02 ↔ Téléradiothérapie par électron, accélérateur linéaire, irradiation hémicorporelle
- 92.25.03 ↔ Téléradiothérapie par électron, accélérateur linéaire, irradiation corporelle totale
- 92.25.04 ↔ Téléradiothérapie par électron, accélérateur linéaire, radiothérapie peropératoire
- 92.25.09 ↔ Téléradiothérapie par électron, accélérateur linéaire, autre
- 92.25.11 ↔ Téléradiothérapie par électron, accélérateur linéaire, positionnement guidé par l'image
- 92.25.12 ↔ Téléradiothérapie par électron, accélérateur linéaire, positionnement guidé par l'image, jusqu'à 2 champs d'irradiation
- 92.25.13 ↔ Téléradiothérapie par électron, accélérateur linéaire, positionnement guidé par l'image, plus de 2 champs d'irradiation
- 92.25.14 ↔ Téléradiothérapie par électron, accélérateur linéaire, positionnement guidé par l'image, radiothérapie conformationnelle en 3D
- 92.25.15 ↔ Téléradiothérapie par électron, accélérateur linéaire, positionnement guidé par l'image, radiothérapie avec modulation d'intensité
- 92.25.21 ↔ Téléradiothérapie par électron, accélérateur linéaire, sans guidage par l'image, jusqu'à 2 champs d'irradiation
- 92.25.22 ↔ Téléradiothérapie par électron, accélérateur linéaire, sans guidage par l'image, plus de 2 champs d'irradiation
- 92.25.23 ↔ Téléradiothérapie par électron, accélérateur linéaire, sans guidage par l'image, radiothérapie conformationnelle en 3D
- 92.25.24 ↔ Téléradiothérapie par électron, accélérateur linéaire, sans guidage par l'image, radiothérapie avec modulation d'intensité
- 92.26.00 ↔ Autre téléradiothérapie par particule radioactive, SAP
- 92.26.99 ↔ Autre téléradiothérapie par particule radioactive, autre
- 92.27.00 ↔ Implantation ou insertion d'élément radioactif (brachythérapie par des sources scellées de radionucléides), surface corporelle, site d'application autre ou non spécifié
- 92.27.10 ↔ Implantation ou insertion d'élément radioactif (brachythérapie par des sources scellées de radionucléides), organes génitaux féminins, SAP
- 92.27.11 ↔ Implantation ou insertion d'élément radioactif (brachythérapie par des sources scellées de radionucléides), intra-utérine
- 92.27.12 ↔ Implantation ou insertion d'élément radioactif (brachythérapie par des sources scellées de radionucléides), intravaginale
- 92.27.13 ↔ Implantation ou insertion d'élément radioactif (brachythérapie par des sources scellées de radionucléides), intra-utérine et intravaginale combinée
- 92.27.21 ↔ Implantation ou insertion d'élément radioactif (brachythérapie par des sources scellées de radionucléides), surface corporelle
- 92.27.22 ↔ Implantation ou insertion d'élément radioactif (brachythérapie par des sources scellées de radionucléides), intracavitaire
- 92.27.23 ↔ Implantation ou insertion d'élément radioactif (brachythérapie par des sources scellées de radionucléides), intraluminale
- 92.27.30 ↔ Implantation ou insertion d'élément radioactif (brachythérapie par des sources scellées de radionucléides), vaisseau non spécifié
- 92.27.31 ↔ Implantation ou insertion d'élément radioactif (brachythérapie par des sources scellées de radionucléides), vaisseau coronaire
- 92.27.39 ↔ Implantation ou insertion d'élément radioactif (brachythérapie par des sources scellées de radionucléides), autre vaisseau
- 92.27.40 ↔ Implantation ou insertion peropératoires d'élément radioactif (brachythérapie par des sources scellées de radionucléides)
- 92.27.70 ↔ Moulages radioactifs, SAP
- 92.27.71 ↔ Moulages radioactifs: construction et application de moulage radioactif superficiel
- 92.27.72 ↔ Moulages radioactifs: construction et pose d'applicateur non utilisé sur la surface corporelle
- 92.27.73 ↔ Moulages radioactifs: construction et pose d'applicateur oculaire
- 92.27.79 ↔ Autres moulages radioactifs
- 92.28.00 ↔ Injection, instillation ou administration orale de radio-isotope, SAP
- 92.28.09 ↔ Injection, instillation ou administration orale de radio-isotopes, autre
- 92.28.11 ↔ Thérapie de métastases osseuses par radionucléides libres
- 92.28.14 ↔ Instillation d'un radionucléide libre dans l'articulation
- 92.28.24 ↔ Radio-chimioembolisation intravasculaire sélective par le I-131-lipiodol
- 92.28.25 ↔ Radiothérapie intravasculaire sélective (SIRT) par embolisation avec des microsphères marquées à l'yttrium-90
- 92.28.26 ↔ Radiothérapie intravasculaire sélective (SIRT) par embolisation avec des microsphères marquées à l'holmium-166
- 92.28.33 ↔ Brachythérapie endovasculaire au rhénium-188
- 92.28.41 ↔ Traitement à l'iode radioactif, dose thérapeutique de I-131 jusqu'à 1,2 GBq, sans administration de thyrotropine recombinante (rh-TSH)
- 92.28.42 ↔ Traitement à l'iode radioactif, dose thérapeutique de I-131 jusqu'à 1,2 GBq, avec administration de thyrotropine recombinante (rh-TSH)
- 92.28.43 ↔ Traitement à l'iode radioactif, dose thérapeutique de I-131 de plus de 1,2 GBq à moins de 5 GBq, sans administration de thyrotropine recombinante (rh-TSH)

- 92.28.44 ↔ Traitement à l'iode radioactif, dose thérapeutique de I-131 de plus de 1,2 GBq à moins de 5 GBq, avec administration de thyrotropine recombinante (rh-TSH)
- 92.28.45 ↔ Traitement à l'iode radioactif, dose thérapeutique de I-131 de 5 GBq et plus, sans administration de thyrotropine recombinante (rh-TSH)
- 92.28.46 ↔ Traitement à l'iode radioactif, dose thérapeutique de I-131 de 5 GBq et plus, avec administration de thyrotropine recombinante (rh-TSH)
- 92.28.51 ↔ Radioimmunothérapie par 90Y-ibritumomab-tiuxétan, parentérale
- 92.28.52 ↔ Radioimmunothérapie par iode 131 [I-131] tositumomab, par voie parentérale
- 92.28.53 ↔ Radioimmunothérapie par autres anticorps, parentérale
- 92.28.64 ↔ Radiothérapie par ciblage de récepteurs avec l'analogue de la somatostatine TOC (octréotide) conjugué au DOTA
- 92.28.65 ↔ Radiothérapie par ciblage de récepteurs avec l'analogue de la somatostatine TATE (octréotate) conjugué au DOTA
- 92.28.66 ↔ Radiothérapie par ciblage de récepteurs par antagonistes de la somatostatine
- 92.28.67 ↔ Radiothérapie par ciblage de récepteurs par ligands de PSMA
- 92.28.69 ↔ Radiothérapie à petites molécules, autre
- 92.28.71 ↔ Administration parentérale de I-131-MIBG (méta-iodobenzylguanidine marquée à l'iode-131)
- 92.29.00 ↔ Brachythérapie par des sources scellées de radionucléides, SAP
- 92.29.09 ↔ Autre brachythérapie par des sources scellées de radionucléides
- 92.29.11 ↔ Brachythérapie interstitielle par implantation de sources radioactives amovibles dans un seul plan, faible débit de dose
- 92.29.12 ↔ Brachythérapie interstitielle par implantation de sources radioactives amovibles dans un seul plan, débit de dose pulsé (pulsed dose rate)
- 92.29.13 ↔ Brachythérapie interstitielle par implantation de sources radioactives amovibles dans un seul plan, haut débit de dose
- 92.29.19 ↔ Brachythérapie interstitielle par implantation de sources radioactives amovibles dans un seul plan, autre
- 92.29.21 ↔ Brachythérapie interstitielle par implantation de sources radioactives amovibles en fonction du volume dans plusieurs plans, faible débit de dose
- 92.29.22 ↔ Brachythérapie interstitielle par implantation de sources radioactives amovibles en fonction du volume dans plusieurs plans, débit de dose pulsé (pulsed dose rate)
- 92.29.23 ↔ Brachythérapie interstitielle par implantation de sources radioactives amovibles en fonction du volume dans plusieurs plans, haut débit de dose
- 92.29.24 ↔ Brachythérapie par implantation peropératoire de sources radioactives amovibles dans plusieurs plans, haut débit de dose
- 92.29.29 ↔ Brachythérapie interstitielle par implantation de sources radioactives amovibles en fonction du volume dans plusieurs plans, autre
- 92.29.31 ↔ Brachythérapie interstitielle par implantation de sources radioactives permanentes, jusqu'à 10 sources
- 92.29.32 ↔ Brachythérapie interstitielle par implantation de sources radioactives permanentes, de 11 à 15 sources
- 92.29.33 ↔ Brachythérapie interstitielle par implantation de sources radioactives permanentes, de 16 à 20 sources
- 92.29.34 ↔ Brachythérapie interstitielle par implantation de sources radioactives permanentes, de 21 à 25 sources
- 92.29.35 ↔ Brachythérapie interstitielle par implantation de sources radioactives permanentes, de 26 à 30 sources
- 92.29.36 ↔ Brachythérapie interstitielle par implantation de sources radioactives permanentes, de 31 à 35 sources
- 92.29.37 ↔ Brachythérapie interstitielle par implantation de sources radioactives permanentes, de 36 à 40 sources
- 92.29.38 ↔ Brachythérapie interstitielle par implantation de sources radioactives permanentes, de 41 à 45 sources
- 92.29.39 ↔ Brachythérapie interstitielle par implantation de sources radioactives permanentes, de 46 à 50 sources
- 92.29.3A ↔ Brachythérapie interstitielle par implantation de sources radioactives permanentes, de 51 à 55 sources
- 92.29.3B ↔ Brachythérapie interstitielle par implantation de sources radioactives permanentes, de 56 à 60 sources
- 92.29.3C ↔ Brachythérapie interstitielle par implantation de sources radioactives permanentes, de 61 à 65 sources
- 92.29.3D ↔ Brachythérapie interstitielle par implantation de sources radioactives permanentes, de 66 à 70 sources
- 92.29.3E ↔ Brachythérapie interstitielle par implantation de sources radioactives permanentes, 71 sources et plus
- 92.29.40 ↔ Brachythérapie par applicateurs superficiels, SAP
- 92.29.49 ↔ Autre brachythérapie par applicateurs superficiels
- 92.29.51 ↔ Enlèvement de sources scellées de radionucléides ou d'applicateurs inactifs sous anesthésie
- 92.30.00 ↔ Radiochirurgie stéréotaxique en un temps, SAP
- 92.30.01 ↔ Radiochirurgie stéréotaxique, en un temps: cérébrale, SAP
- 92.30.02 ↔ Radiochirurgie stéréotaxique, en un temps: extracérébrale, SAP
- 92.30.20 ↔ Radiochirurgie stéréotaxique, en un temps: cérébrale, radiothérapie à intensité modulée
- 92.30.21 ↔ Radiochirurgie stéréotaxique, en un temps: cérébrale, Intensity Modulated Arc Therapy (IMAT).
- 92.30.22 ↔ Radiochirurgie stéréotaxique, en un temps: cérébrale, guidée par l'image
- 92.30.30 ↔ Radiochirurgie stéréotaxique, en un temps: extracérébrale, radiothérapie avec modulation d'intensité
- 92.30.31 ↔ Radiochirurgie stéréotaxique, en un temps: extracérébrale, Intensity Modulated Arc Therapy (IMAT).
- 92.30.32 ↔ Radiochirurgie stéréotaxique, en un temps: extracérébrale, guidée par l'image
- 92.30.99 ↔ Radiochirurgie stéréotaxique, en un temps, autre
- 92.31.00 ↔ Radiochirurgie à photons non spécifiée, cérébrale
- 92.31.10 ↔ Radiochirurgie à photons non spécifiée, extracérébrale
- 92.32.00 ↔ Radiochirurgie photonique multisources, SAP
- 92.32.01 ↔ Radiochirurgie photonique multisources: gamma-knife
- 92.33.00 ↔ Radiochirurgie aux particules, SAP
- 92.33.01 ↔ Autre radiothérapie de haut voltage: radiochirurgie stéréotaxique, en un temps, cérébrale
- 92.33.11 ↔ Autre radiothérapie de haut voltage: radiochirurgie stéréotaxique, en un temps, extracérébrale
- 92.39.00 ↔ Autre radiochirurgie stéréotaxique, SAP
- 92.39.01 ↔ Autre radiothérapie de haut voltage, radiochirurgie stéréotaxique, fractionnée, cérébrale, SAP

- 92.39.11 ↔ Autre radiothérapie de haut voltage, radiochirurgie stéréotaxique, fractionnée, extracérébrale, SAP
- 92.39.20 ↔ Autre radiothérapie de haut voltage, radiochirurgie stéréotaxique, fractionnée: cérébrale, radiothérapie à intensité modulée
- 92.39.21 ↔ Autre radiothérapie de haut voltage, radiochirurgie stéréotaxique, fractionnée: cérébrale, Intensity Modulated Arc Therapy (IMAT).
- 92.39.22 ↔ Autre radiothérapie de haut voltage, radiochirurgie stéréotaxique, fractionnée: cérébrale, guidée par l'image
- 92.39.29 ↔ Autre radiothérapie de haut voltage, radiochirurgie stéréotaxique, fractionnée, cérébrale, autre
- 92.39.30 ↔ Autre radiothérapie de haut voltage, radiochirurgie stéréotaxique, fractionnée: extracérébrale, radiothérapie avec modulation d'intensité
- 92.39.31 ↔ Autre radiothérapie de haut voltage, radiochirurgie stéréotaxique, fractionnée: extracérébrale, Intensity Modulated Arc Therapy (IMAT).
- 92.39.32 ↔ Autre radiothérapie de haut voltage, radiochirurgie stéréotaxique, fractionnée: extracérébrale, guidée par l'image
- 92.39.39 ↔ Autre radiothérapie de haut voltage, radiochirurgie stéréotaxique, fractionnée, extracérébrale, autre
- 92.41 ↔ Radiothérapie par électrons peropératoire

Procédure D20-2

- 92.29.60 ‡↔ Construction et adaptation d'aides de fixation et d'aides thérapeutiques pour la radiothérapie, dispositif de fixation, SAP
- 92.29.61 ‡↔ Construction et adaptation d'aides de fixation et d'aides thérapeutiques pour la radiothérapie, dispositif de fixation, simple
- 92.29.62 ‡↔ Construction et adaptation d'aides de fixation et d'aides thérapeutiques pour la radiothérapie, dispositif de fixation, difficulté moyenne
- 92.29.63 ‡↔ Construction et adaptation d'aides de fixation et d'aides thérapeutiques pour la radiothérapie, dispositif de fixation, complexe
- 92.29.64 ‡↔ Construction et adaptation d'aides de fixation et d'aides thérapeutiques pour la radiothérapie, aides thérapeutiques
- 92.29.65 ‡↔ Construction et adaptation d'aides de fixation et d'aides thérapeutiques pour la radiothérapie, blocs individuels ou collimateur multilames (MLC)
- 92.29.69 ‡↔ Construction et adaptation d'aides de fixation et d'aides thérapeutiques pour la radiothérapie, autres
- 92.29.70 ‡↔ Simulation d'irradiation pour radiothérapie externe et brachythérapie, SAP
- 92.29.71 ‡↔ Simulation d'irradiation pour radiothérapie externe et brachythérapie: simulation guidée par CT pour la radiothérapie externe
- 92.29.72 ‡↔ Simulation d'irradiation pour radiothérapie externe et brachythérapie, simulation guidée par CT pour la brachythérapie
- 92.29.73 ‡↔ Simulation d'irradiation pour radiothérapie externe et brachythérapie, détermination du champ à l'aide d'un simulateur de radiothérapie, sans planification 3D
- 92.29.74 ‡↔ Simulation d'irradiation pour radiothérapie externe et brachythérapie, détermination du champ à l'aide d'un simulateur de radiothérapie, avec planification 3D
- 92.29.79 ‡↔ Simulation d'irradiation pour radiothérapie externe et brachythérapie, autre
- 92.29.80 ‡↔ Planification d'irradiation pour radiothérapie percutanée et brachythérapie, SAP
- 92.29.81 ‡↔ Planification d'irradiation pour radiothérapie percutanée et brachythérapie, planification pour radiothérapie avec modulation d'intensité
- 92.29.82 ‡↔ Planification d'irradiation pour radiothérapie percutanée et brachythérapie, planification pour radiothérapie avec fusion d'images CT/IRM
- 92.29.83 ‡↔ Planification d'irradiation pour radiothérapie percutanée et brachythérapie, planification pour brachythérapie, moyennement complexe
- 92.29.84 ‡↔ Planification d'irradiation pour radiothérapie percutanée et brachythérapie, planification pour brachythérapie, complexe
- 92.29.85 ‡↔ Planification d'irradiation pour radiothérapie percutanée et brachythérapie, sans planification dosimétrique individuelle
- 92.29.86 ‡↔ Planification d'irradiation pour radiothérapie percutanée et brachythérapie, planification pour radiothérapie percutanée, avec planification dosimétrique individuelle
- 92.29.87 ‡↔ Planification d'irradiation pour radiothérapie percutanée et brachythérapie, planification pour radiothérapie avec fusion d'images CT/TEP
- 92.29.88 ‡↔ Planification d'irradiation pour radiothérapie percutanée et brachythérapie, planification pour radiothérapie avec fusion d'images CT/IRM/TEP
- 92.29.89 ‡↔ Planification d'irradiation pour radiothérapie percutanée et brachythérapie, autre

ADRG D22

Interventions sur la cavité buccale et la bouche, sauf pour néoformation maligne

Procédure dans le tableau D22-1

DRG D22Z

Interventions sur la cavité buccale et la bouche, sauf pour néoformation maligne

Procédure D22-1

- 24.2X.10 ↔ Gingivoplastie avec greffe ou implant
- 24.2X.99 ↔ Gingivoplastie, autre
- 24.4X.00 ↔ Excision de lésion dentaire d'un maxillaire, SAP
- 24.4X.10 ↔ Excision de lésion dentaire d'un maxillaire par ouverture de l'antre maxillaire ou du plancher nasal
- 24.4X.11 ↔ Excision de lésion dentaire d'un maxillaire avec représentation du nerf
- 24.4X.99 ↔ Excision de lésion dentaire d'un maxillaire, autre
- 24.5X.00 ↔ Alvéoloplastie, SAP
- 24.5X.10 ↔ Alvéoloplastie avec greffe
- 24.5X.99 ↔ Alvéoloplastie, autre
- 24.91.10 ↔ Plastie vestibulaire
- 24.91.11 ↔ Abaissement du plancher buccal

24.91.99 ↔	Extension ou approfondissement du sillon buccolabial ou lingual, autre	27.58 ↔	Révision de lambeau pédiculé ou libre ou de greffe de peau libre à la lèvre et à la bouche
25.02 ↔	Biopsie ouverte de la langue	27.59.20 ↔	Couverture non étendue de tissu mou par des kératinocytes obtenus en culture, lèvre
25.1 ↔	Excision ou destruction de lésion ou tissu de la langue	27.59.21 ↔	Couverture étendue de tissu mou par des kératinocytes obtenus en culture, lèvre
25.59.00 ↔	Autres réparations et opérations plastiques de la langue, SAP	27.59.30 ↔	Couverture temporaire, non étendue, de tissu mou par plusieurs techniques combinées, lèvre
25.59.10 ↔	Reconstruction de la langue, SAP	27.59.31 ↔	Couverture temporaire, étendue, de tissu mou par plusieurs techniques combinées, lèvre
25.59.99 ↔	Autres réparations et opérations plastiques de la langue, autre	27.59.41 ↔	Autre réparation plastique de la lèvre et de la bouche avec lambeau pédiculé distal
25.93 ↔	Lyse d'adhérences de la langue	27.59.60 ↔	Insertion d'expansur tissulaire au niveau de la lèvre
25.94 ↔	Autre glossotomie	27.59.99 ↔	Autre réparation plastique de la lèvre et de la bouche, autre
27.1 ↔	Incision du palais	27.71 ↔	Incision de la luette
27.21.00 ↔	Biopsie du palais osseux, SAP	27.72 ↔	Excision de la luette
27.21.20 ↔	Biopsie ouverte (par incision) du palais osseux	27.79 ↔	Opérations de la luette, autre
27.21.99 ↔	Biopsie du palais osseux, autre	27.99 ↔	Opérations de la cavité buccale, autre
27.22.00 ↔	Biopsie de la luette et du voile du palais, SAP	86.41.11 ↔	Excision radicale et étendue de lésion ou de tissu cutané et sous-cutané, sans fermeture primaire de la plaie, à la tête
27.22.20 ↔	Biopsie ouverte (par incision) de la luette et du voile du palais	86.41.12 ↔	Excision radicale et étendue de lésion ou de tissu cutané et sous-cutané, sans fermeture primaire de la plaie, au cou
27.22.99 ↔	Biopsie de la luette et du voile du palais, autre	86.41.13 ↔	Excision radicale et étendue de lésion ou de tissu cutané et sous-cutané, sans fermeture primaire de la plaie, à l'épaule et aisselle
27.23.00 ↔	Biopsie de la lèvre, SAP	86.41.14 ↔	Excision radicale et étendue de lésion ou de tissu cutané et sous-cutané, sans fermeture primaire de la plaie, au bras et au coude
27.23.99 ↔	Biopsie de la lèvre, autre	86.41.15 ↔	Excision radicale et étendue de lésion ou de tissu cutané et sous-cutané, sans fermeture primaire de la plaie, à l'avant-bras
27.24.00 ↔	Biopsie de la bouche, structure non précisée, SAP	86.41.16 ↔	Excision radicale et étendue de lésion ou de tissu cutané et sous-cutané, sans fermeture primaire de la plaie, à la main
27.24.20 ↔	Biopsie ouverte (par incision) de la muqueuse de la joue, du plancher buccal et d'autres structures de la cavité buccale	86.41.17 ↔	Excision radicale et étendue de lésion ou de tissu cutané et sous-cutané, sans fermeture primaire de la plaie, à la paroi thoracique et au dos
27.24.99 ↔	Biopsie de la bouche, structure non précisée, autre	86.41.18 ↔	Excision radicale et étendue de lésion ou de tissu cutané et sous-cutané, sans fermeture primaire de la plaie, à l'abdomen et l'aîne
27.31.00 ↔	Excision ou destruction locale de lésion ou de tissu du palais osseux, SAP	86.41.1A ↔	Excision radicale et étendue de lésion ou de tissu cutané et sous-cutané, sans fermeture primaire de la plaie, aux fesses
27.31.10 ↔	Excision locale de lésion ou de tissu du palais osseux	86.41.1B ↔	Excision radicale et étendue de lésion ou de tissu cutané et sous-cutané, sans fermeture primaire de la plaie, à la cuisse et au genou
27.31.20 ↔	Excision partielle de lésion ou de tissu du palais osseux	86.41.1C ↔	Excision radicale et étendue de lésion ou de tissu cutané et sous-cutané, sans fermeture primaire de la plaie, à la jambe
27.31.30 ↔	Destruction de lésion ou de tissu du palais osseux	86.41.1D ↔	Excision radicale et étendue de lésion ou de tissu cutané et sous-cutané, sans fermeture primaire de la plaie, au pied
27.31.99 ↔	Excision ou destruction locale de lésion ou de tissu du palais osseux, autre	86.42.11 ↔	Excision radicale et étendue de lésion ou de tissu cutané et sous-cutané, avec fermeture primaire de la plaie, à la tête
27.32.00 ↔	Excision ou destruction large de lésion ou de tissu du palais osseux, SAP	86.42.12 ↔	Excision radicale et étendue de lésion ou de tissu cutané et sous-cutané, avec fermeture primaire de la plaie, au cou
27.32.10 ↔	Extirpation totale transorale de lésion ou de tissu du palais osseux	86.42.13 ↔	Excision radicale et étendue de lésion ou de tissu cutané et sous-cutané, avec fermeture primaire de la plaie, à l'épaule et aisselle
27.32.11 ↔	Excision radicale transmandibulaire [résection en bloc] de lésion ou de tissu du palais osseux	86.42.14 ↔	Excision radicale et étendue de lésion ou de tissu cutané et sous-cutané, avec fermeture primaire de la plaie, au bras et au coude
27.32.12 ↔	Excision radicale transfaciale [résection en bloc] de lésion ou de tissu du palais osseux	86.42.15 ↔	Excision radicale et étendue de lésion ou de tissu cutané et sous-cutané, avec fermeture primaire de la plaie, à l'avant-bras
27.32.99 ↔	Excision ou destruction large de lésion ou de tissu du palais osseux, autre		
27.42 ↔	Excision large de lésion de la lèvre		
27.43.00 ↔	Autre excision de lésion ou de tissu de la lèvre, SAP		
27.43.10 ↔	Autre excision de lésion ou tissu de la lèvre, excision locale		
27.43.99 ↔	Autre excision de lésion ou de tissu de la lèvre, autre		
27.44.00 ↔	Excision radicale de lésion de la lèvre, SAP		
27.44.11 ↔	Excision radicale de lésion cutanée de la lèvre, sans greffe ou transposition de peau		
27.44.20 ↔	Excision radicale de lésion cutanée de la lèvre, avec greffe ou transposition de peau		
27.44.99 ↔	Excision radicale de lésion de la lèvre, autre		
27.49.00 ↔	Autre excision de la bouche, SAP		
27.49.10 ↔	Excision de la joue		
27.49.11 ↔	Excision du plancher buccal		
27.49.99 ↔	Autre excision de la bouche, autre		
27.54.00 ↔	Réparation de fente labiale (congénitale), SAP		
27.54.99 ↔	Réparation de fente labiale (congénitale), autre		
27.55.00 ↔	Greffe de peau totale de la lèvre et de la bouche, SAP		
27.55.10 ↔	Greffe de peau totale de la lèvre et de la bouche, non étendue		
27.55.20 ↔	Greffe de peau totale de la lèvre et de la bouche, étendue		
27.55.99 ↔	Greffe de peau totale de la lèvre et de la bouche, autre		

86.42.16 ↔	Excision radicale et étendue de lésion ou de tissu cutané et sous-cutané, avec fermeture primaire de la plaie, à la main	86.6B.11 ↔	Grefe autologue de peau d'épaisseur partielle, non étendue, à la tête
86.42.17 ↔	Excision radicale et étendue de lésion ou de tissu cutané et sous-cutané, avec fermeture primaire de la plaie, à la paroi thoracique et au dos	86.6B.12 ↔	Grefe autologue de peau d'épaisseur partielle, non étendue, au cou
86.42.18 ↔	Excision radicale et étendue de lésion ou de tissu cutané et sous-cutané, avec fermeture primaire de la plaie, à l'abdomen et à l'aîne	86.6B.13 ↔	Grefe autologue de peau d'épaisseur partielle, non étendue, à l'épaule et à l'aisselle
86.42.1A ↔	Excision radicale et étendue de lésion ou de tissu cutané et sous-cutané, avec fermeture primaire de la plaie, aux fesses	86.6B.14 ↔	Grefe autologue de peau d'épaisseur partielle, non étendue, au bras et au coude
86.42.1B ↔	Excision radicale et étendue de lésion ou de tissu cutané et sous-cutané, avec fermeture primaire de la plaie, à la cuisse et au genou	86.6B.15 ↔	Grefe autologue de peau d'épaisseur partielle, non étendue, à l'avant-bras
86.42.1C ↔	Excision radicale et étendue de lésion ou de tissu cutané et sous-cutané, avec fermeture primaire de la plaie, à la jambe	86.6B.17 ↔	Grefe autologue de peau d'épaisseur partielle, non étendue, à la paroi thoracique et au dos
86.42.1D ↔	Excision radicale et étendue de lésion ou de tissu cutané et sous-cutané, avec fermeture primaire de la plaie, au pied	86.6B.18 ↔	Grefe autologue de peau d'épaisseur partielle, non étendue, à l'abdomen et à l'aîne
86.43.11 ↔	Excision radicale et étendue de lésion ou de tissu cutané et sous-cutané, avec recouvrement plastique, à la tête	86.6B.1A ↔	Grefe autologue de peau d'épaisseur partielle, non étendue, aux fesses
86.43.12 ↔	Excision radicale et étendue de lésion ou de tissu cutané et sous-cutané, avec recouvrement plastique, au cou	86.6B.1B ↔	Grefe autologue de peau d'épaisseur partielle, non étendue, à la cuisse et au genou
86.43.13 ↔	Excision radicale et étendue de lésion ou de tissu cutané et sous-cutané, avec recouvrement plastique, à l'épaule et aisselle	86.6B.1C ↔	Grefe autologue de peau d'épaisseur partielle, non étendue, à la jambe
86.43.14 ↔	Excision radicale et étendue de lésion ou de tissu cutané et sous-cutané, avec recouvrement plastique, au bras et au coude	86.6B.1D ↔	Grefe autologue de peau d'épaisseur partielle, non étendue, au pied
86.43.15 ↔	Excision radicale et étendue de lésion ou de tissu cutané et sous-cutané, avec recouvrement plastique, à l'avant-bras	86.6B.21 ↔	Grefe autologue de peau d'épaisseur partielle, étendue, à la tête
86.43.16 ↔	Excision radicale et étendue de lésion ou de tissu cutané et sous-cutané, avec recouvrement plastique, à la main	86.6B.22 ↔	Grefe autologue de peau d'épaisseur partielle, étendue, au cou
86.43.17 ↔	Excision radicale et étendue de lésion ou de tissu cutané et sous-cutané, avec recouvrement plastique, à la paroi thoracique et au dos	86.6B.23 ↔	Grefe autologue de peau d'épaisseur partielle, étendue, à l'épaule et à l'aisselle
86.43.18 ↔	Excision radicale et étendue de lésion ou de tissu cutané et sous-cutané, avec recouvrement plastique, à l'abdomen et l'aîne	86.6B.24 ↔	Grefe autologue de peau d'épaisseur partielle, étendue, au bras et au coude
86.43.1A ↔	Excision radicale et étendue de lésion ou de tissu cutané et sous-cutané, avec recouvrement plastique, aux fesses	86.6B.25 ↔	Grefe autologue de peau d'épaisseur partielle, étendue, à l'avant-bras
86.43.1B ↔	Excision radicale et étendue de lésion ou de tissu cutané et sous-cutané, avec recouvrement plastique, à la cuisse/au genou	86.6B.27 ↔	Grefe autologue de peau d'épaisseur partielle, étendue, à la paroi thoracique et au dos
86.43.1C ↔	Excision radicale et étendue de lésion ou de tissu cutané et sous-cutané, avec recouvrement plastique, à la jambe	86.6B.28 ↔	Grefe autologue de peau d'épaisseur partielle, étendue, à l'abdomen et à l'aîne
86.43.1D ↔	Excision radicale et étendue de lésion ou de tissu cutané et sous-cutané, avec recouvrement plastique, au pied	86.6B.2A ↔	Grefe autologue de peau d'épaisseur partielle, étendue, aux fesses
		86.6B.2B ↔	Grefe autologue de peau d'épaisseur partielle, étendue, à la cuisse et au genou
		86.6B.2C ↔	Grefe autologue de peau d'épaisseur partielle, étendue, à la jambe
		86.6B.2D ↔	Grefe autologue de peau d'épaisseur partielle, étendue, au pied
		86.83.11 ↔	Réduction de tissu adipeux, tête et cou
		86.83.12 ↔	Réduction de tissu adipeux, épaule et bras
		86.83.13 ↔	Réduction de tissu adipeux, avant-bras
		86.83.14 ↔	Réduction de tissu adipeux, main
		86.83.1A ↔	Réduction de tissu adipeux, région abdominale
		86.83.1B ↔	Réduction de tissu adipeux, dos et flancs
		86.83.1C ↔	Réduction de tissu adipeux, région abdominale, flancs ainsi que dos simultanément
		86.83.1D ↔	Réduction de tissu adipeux, région inguino-génitale
		86.83.1E ↔	Réduction de tissu adipeux, fesses
		86.83.1F ↔	Réduction de tissu adipeux, cuisses
		86.83.1G ↔	Réduction de tissu adipeux, jambe et pied

ADRG D23**Implantation d'un appareil auditif**

Procédure dans le tableau D23-1

DRG D23Z**Implantation d'un appareil acoustique****Procédure D23-1**

- 20.95.00 ↔ Implantation d'aide auditive électromagnétique, SAP
 20.95.10 ↔ Implantation ou remplacement d'aide auditive active sans interruption de la chaîne des osselets
 20.95.11 ↔ Implantation ou remplacement d'aide auditive active avec interruption de la chaîne des osselets
 20.95.99 ↔ Implantation d'aide auditive électromagnétique, autre

ADRG D24**Plasties de la peau complexes et grandes interventions au niveau de la tête et de la gorge**

Au moins une procédure dans le tableau D24-1 ou (procédure dans le tableau D24-2 ou procédure dans le tableau D24-3) et (procédure dans le tableau D24-4 ou procédure dans le tableau D24-5)

DRG D24A**Plasties de la peau complexes et grandes interventions au niveau de la tête et de la gorge avec intervention complexe, ou laryngectomie radicale avec intervention combinée ou CC extrêmement sévères**

Procédure dans le tableau D24-3 ou (PCCL > 3 ou (procédure dans le tableau D24-6 ou procédure dans le tableau D24-7) et procédure dans le tableau D24-4 ou procédure dans le tableau D24-2 et (procédure dans le tableau D24-4 ou procédure dans le tableau D24-5)) et (procédure dans le tableau D24-8)

DRG D24B**Plasties de la peau complexes et grandes interventions au niveau de la tête et de la gorge avec intervention combinée ou CC extrêmement sévères**

PCCL > 3 ou (procédure dans le tableau D24-6 ou procédure dans le tableau D24-7) et procédure dans le tableau D24-4 ou procédure dans le tableau D24-2 et (procédure dans le tableau D24-4 ou procédure dans le tableau D24-5)

DRG D24C**Plasties de la peau complexes et grandes interventions au niveau de la tête et de la gorge****Procédure D24-1**

- 27.32.00 ↔ Excision ou destruction large de lésion ou de tissu du palais osseux, SAP
 27.32.10 ↔ Extirpation totale transorale de lésion ou de tissu du palais osseux
 27.32.11 ↔ Excision radicale transmandibulaire [résection en bloc] de lésion ou de tissu du palais osseux
 27.32.12 ↔ Excision radicale transfaciale [résection en bloc] de lésion ou de tissu du palais osseux
 27.32.99 ↔ Excision ou destruction large de lésion ou de tissu du palais osseux, autre
 27.57.10 ↔ Attachement de greffon libre microvascularisé et anastomosé à la lèvre et à la bouche
 27.59.40 ↔ Autre réparation plastique de la lèvre et de la bouche avec attachement de greffon libre microvascularisé et anastomosé
 29.33.11 ↔ Pharyngectomie partielle, reconstruction par lambeau pédiculé régional ou distal
 29.33.12 ↔ Pharyngectomie partielle, reconstruction avec greffon libre microvascularisé et anastomosé
 29.33.20 ↔ Pharyngectomie totale, reconstruction par lambeau pédiculé régional ou distal
 29.33.21 ↔ Pharyngectomie totale, reconstruction avec greffon libre microvascularisé et anastomosé, greffon intestinal libre ou anastomose œso-gastrique
 30.3X.00 ↔ Laryngectomie complète, SAP
 30.3X.10 ↔ Laryngectomie complète, sans reconstruction
 30.3X.11 ↔ Laryngectomie complète, reconstruction avec lambeau muqueux local
 30.3X.12 ↔ Laryngectomie complète, reconstruction avec greffon non vascularisé
 30.3X.13 ↔ Laryngectomie complète, reconstruction avec lambeau pédiculé régional
 30.3X.14 ↔ Laryngectomie complète, reconstruction avec lambeau pédiculé distal
 30.3X.15 ↔ Laryngectomie complète, reconstruction avec greffon libre microvascularisé et anastomosé
 30.3X.16 ↔ Laryngectomie complète, reconstruction avec greffon intestinal libre
 30.3X.17 ↔ Laryngectomie complète, reconstruction par anastomose œso-gastrique
 30.3X.19 ↔ Laryngectomie complète, autre reconstruction
 30.3X.99 ↔ Laryngectomie complète, autre
 30.4X.00 ↔ Laryngectomie radicale, SAP
 30.4X.10 ↔ Laryngectomie radicale avec pharyngectomie, sans reconstruction
 30.4X.11 ↔ Laryngectomie radicale avec pharyngectomie, reconstruction avec lambeau muqueux local
 30.4X.12 ↔ Laryngectomie radicale avec pharyngectomie, reconstruction avec greffon non vascularisé
 30.4X.13 ↔ Laryngectomie radicale avec pharyngectomie, reconstruction avec lambeau pédiculé régional
 30.4X.14 ↔ Laryngectomie radicale avec pharyngectomie, reconstruction avec lambeau pédiculé
 30.4X.15 ↔ Laryngectomie radicale avec pharyngectomie, reconstruction avec greffon libre microvascularisé et anastomosé
 30.4X.16 ↔ Laryngectomie radicale avec pharyngectomie, reconstruction avec greffon intestinal libre
 30.4X.17 ↔ Laryngectomie radicale avec pharyngectomie, reconstruction par anastomose œso-gastrique

30.4X.19 ↔	Laryngectomie radicale avec pharyngectomie, autre reconstruction	76.69.30 ↔	Ostéotomie de déplacement du massif facial de type Le Fort III, avec distraction
30.4X.20 ↔	Laryngectomie radicale avec pharyngectomie et résection thyroïdienne, sans reconstruction	76.69.40 ↔	Ostéotomie de déplacement du massif facial de type Le Fort III, combinée avec ostéotomie de type Le Fort I, avec distraction
30.4X.21 ↔	Laryngectomie radicale avec pharyngectomie et résection thyroïdienne, reconstruction avec lambeau muqueux local	76.91.11 ↔	Greffe osseuse d'os de la face, fragment à pédicule vascularisé
30.4X.22 ↔	Laryngectomie radicale avec pharyngectomie et résection thyroïdienne, reconstruction avec greffon non vascularisé	86.7A.21 ↔	Plastie d'avancement, étendue, à la tête
30.4X.23 ↔	Laryngectomie radicale avec pharyngectomie et résection thyroïdienne, reconstruction avec lambeau pédiculé régional	86.7A.2D ↔	Plastie d'avancement, étendue, au pied
30.4X.24 ↔	Laryngectomie radicale avec pharyngectomie et résection thyroïdienne, reconstruction avec lambeau pédiculé	86.7A.2E ↔	Plastie d'avancement, étendue, autre site
30.4X.25 ↔	Laryngectomie radicale avec pharyngectomie et résection thyroïdienne, reconstruction avec greffon libre microvascularisé et anastomosé	86.7A.31 ↔	Plastie de glissement-rotation, non étendue, à la tête
30.4X.26 ↔	Laryngectomie radicale avec pharyngectomie et résection thyroïdienne, reconstruction avec greffon intestinal libre	86.7A.3D ↔	Plastie de glissement-rotation, non étendue, au pied
30.4X.27 ↔	Laryngectomie radicale avec pharyngectomie et résection thyroïdienne, reconstruction par anastomose œso-gastrique	86.7A.3E ↔	Plastie de glissement-rotation, non étendue, autre site
30.4X.29 ↔	Laryngectomie radicale avec pharyngectomie et résection thyroïdienne, autre reconstruction	86.7A.41 ↔	Plastie de glissement-rotation, étendue, à la tête
30.4X.99 ↔	Laryngectomie radicale, autre	86.7A.4D ↔	Plastie de glissement-rotation, étendue, au pied
31.75 ↔	Reconstruction de trachée et construction de larynx artificiel	86.7A.4E ↔	Plastie de glissement-rotation, étendue, autre site
40.40 ↔	Résection des ganglions cervicaux, SAP	86.7A.51 ↔	Plastie de transposition (VY), non étendue, à la tête
40.41.00 ↔	Dissection radicale des ganglions lymphatiques cervicaux, SAP	86.7A.5D ↔	Plastie de transposition (VY), non étendue, au pied
40.41.10 ↔	Dissection sélective (fonctionnelle) des ganglions lymphatiques cervicaux, abord supraomohyoïde (régions I-III)	86.7A.5E ↔	Plastie de transposition (VY), non étendue, autre site
40.41.11 ↔	Dissection sélective (fonctionnelle) des ganglions lymphatiques cervicaux, abord latéral (régions II-IV)	86.7A.61 ↔	Plastie de transposition (VY), étendue, à la tête
40.41.12 ↔	Dissection sélective (fonctionnelle) des ganglions lymphatiques cervicaux, abord antérolatéral (régions I-IV)	86.7A.6D ↔	Plastie de transposition (VY), étendue, au pied
40.41.13 ↔	Dissection sélective (fonctionnelle) des ganglions lymphatiques cervicaux, abord postérolatéral (régions II-V)	86.7A.6E ↔	Plastie de transposition (VY), étendue, autre site
40.41.14 ↔	Dissection sélective (fonctionnelle) des ganglions lymphatiques cervicaux, abord central (région VI)	86.7A.71 ↔	Plastie de lambeau insulaire, non étendue, à la tête
40.41.20 ↔	Dissection radicale des ganglions lymphatiques cervicaux (incl. modification)	86.7A.7D ↔	Plastie de lambeau insulaire, non étendue, au pied
40.41.21 ↔	Dissection radicale étendue des ganglions lymphatiques cervicaux	86.7A.7E ↔	Plastie de lambeau insulaire, non étendue, autre site
40.41.99 ↔	Dissection radicale des ganglions lymphatiques cervicaux, autre	86.7A.81 ↔	Plastie de lambeau insulaire, étendue, à la tête
42.42.00 ↔	Œsophagectomie totale, SAP	86.7A.8D ↔	Plastie de lambeau insulaire, étendue, au pied
42.42.10 ↔	Œsophagectomie totale, sans rétablissement de la continuité	86.7A.8E ↔	Plastie de lambeau insulaire, étendue, autre site
42.42.20 ↔	Œsophagectomie totale avec rétablissement de la continuité, par voie transmédiastinale	86.7A.91 ↔	Plastie de lambeau locale de peau et de tissu sous-cutané, autres, à la tête
42.42.21 ↔	Œsophagectomie totale avec rétablissement de la continuité, par voie thoraco-abdominale	86.7A.9D ↔	Plastie de lambeau locale de peau et de tissu sous-cutané, autres, au pied
42.42.29 ↔	Œsophagectomie totale avec rétablissement de la continuité, par autre abord	86.7A.9E ↔	Plastie de lambeau locale de peau et de tissu sous-cutané, autres, autre site
42.42.99 ↔	Œsophagectomie totale, autre	86.7B.11 ↔	Plastie régionale à lambeau pédiculé, à la tête
76.31.20 ↔	Mandibulectomie partielle et reconstruction avec transplant microvascularisé et anastomosé	86.7B.12 ↔	Plastie régionale à lambeau pédiculé, au cou
76.69.10 ↔	Ostéotomie de déplacement du massif facial de type Le Fort II ou Le Fort III, sans distraction	86.7B.13 ↔	Plastie régionale à lambeau pédiculé, à l'épaule et à l'aisselle
76.69.20 ↔	Ostéotomie de déplacement du massif facial de type Le Fort II, avec distraction	86.7B.14 ↔	Plastie régionale à lambeau pédiculé, au bras et au coude
76.69.21 ↔	Ostéotomie de déplacement du massif facial de type Le Fort II, combinée avec autre ostéotomie, avec distraction	86.7B.15 ↔	Plastie régionale à lambeau pédiculé, à l'avant-bras
		86.7B.17 ↔	Plastie régionale à lambeau pédiculé, à la paroi thoracique et au dos
		86.7B.18 ↔	Plastie régionale à lambeau pédiculé, à l'abdomen et à l'aîne
		86.7B.1A ↔	Plastie régionale à lambeau pédiculé, aux fesses
		86.7B.1B ↔	Plastie régionale à lambeau pédiculé, à la cuisse et au genou
		86.7B.1C ↔	Plastie régionale à lambeau pédiculé, à la jambe
		86.7B.1D ↔	Plastie régionale à lambeau pédiculé, au pied
		86.7C.11 ↔	Plastie à lambeau pédiculé à distance, à la tête
		86.7C.12 ↔	Plastie à lambeau pédiculé à distance, au cou
		86.7C.13 ↔	Plastie à lambeau pédiculé à distance, à l'épaule et à l'aisselle
		86.7C.14 ↔	Plastie à lambeau pédiculé à distance, au bras et au coude
		86.7C.15 ↔	Plastie à lambeau pédiculé à distance, à l'avant-bras
		86.7C.17 ↔	Plastie à lambeau pédiculé à distance, à la paroi thoracique et au dos
		86.7C.18 ↔	Plastie à lambeau pédiculé à distance, à l'abdomen et à l'aîne
		86.7C.1A ↔	Plastie à lambeau pédiculé à distance, aux fesses
		86.7C.1B ↔	Plastie à lambeau pédiculé à distance, à la cuisse et au genou
		86.7C.1C ↔	Plastie à lambeau pédiculé à distance, à la jambe
		86.7C.1D ↔	Plastie à lambeau pédiculé à distance, au pied
		86.7D.11 ↔	Plastie à lambeau libre microvascularisé et anastomosé, à la tête
		86.7D.12 ↔	Plastie à lambeau libre microvascularisé et anastomosé, au cou

- 86.7D.13 ↔ Plastie à lambeau libre microvascularisé et anastomosé, à l'épaule et à l'aisselle
 86.7D.14 ↔ Plastie à lambeau libre microvascularisé et anastomosé, au bras et au coude
 86.7D.15 ↔ Plastie à lambeau libre microvascularisé et anastomosé, à l'avant-bras
 86.7D.17 ↔ Plastie à lambeau libre microvascularisé et anastomosé, à la paroi thoracique et au dos
 86.7D.18 ↔ Plastie à lambeau libre microvascularisé et anastomosé, à l'abdomen et à l'aîne
- 86.7D.1A ↔ Plastie à lambeau libre microvascularisé et anastomosé, aux fesses
 86.7D.1B ↔ Plastie à lambeau libre microvascularisé et anastomosé, à la cuisse et au genou
 86.7D.1C ↔ Plastie à lambeau libre microvascularisé et anastomosé, à la jambe
 86.7D.1D ↔ Plastie à lambeau libre microvascularisé et anastomosé, au pied

Procédure D24-2

- 02.05.10 ↔ Insertion d'un implant CAD au niveau des os de la boîte crânienne sans participation des os de la face, défaut simple
 02.05.11 ↔ Insertion d'un implant CAD au niveau des os de la boîte crânienne sans participation des os de la face, défaut important ou complexe
 02.05.20 ↔ Insertion d'un implant CAD au niveau des os de la boîte crânienne avec participation orbitaire, temporale ou frontale, jusqu'à 2 régions
 02.05.30 ↔ Insertion d'un implant CAD au niveau des os de la boîte crânienne avec participation de plusieurs régions de la face, 3 régions et plus
 02.06.10 ↔ Cranioplastie fronto-orbitaire pour transposition
 02.06.30 ↔ Reconstruction de la boîte crânienne et des os faciaux avec un implant simple (ciment osseux, matériau alloplastique)
- 25.2X.00 ↔ Glossectomie partielle, SAP
 25.2X.09 ↔ Glossectomie partielle, autre
 25.2X.10 ↔ Glossectomie partielle, par voie transorale, SAP
 25.2X.11 ↔ Glossectomie partielle, par voie transorale, sans reconstruction
 25.2X.12 ↔ Glossectomie partielle, par voie transorale, reconstruction avec lambeau muqueux local
 25.2X.13 ↔ Glossectomie partielle, par voie transorale, reconstruction avec lambeau myocutané
 25.2X.14 ↔ Glossectomie partielle, par voie transorale, reconstruction avec greffon libre microvascularisé et anastomosé
 25.2X.19 ↔ Glossectomie partielle, par voie transorale, autre reconstruction
 25.2X.20 ↔ Glossectomie partielle, par voie transmandibulaire, SAP
 25.2X.21 ↔ Glossectomie partielle, par voie transmandibulaire, sans reconstruction
 25.2X.22 ↔ Glossectomie partielle, par voie transmandibulaire, reconstruction avec lambeau muqueux local
 25.2X.23 ↔ Glossectomie partielle, par voie transmandibulaire, reconstruction avec lambeau myocutané
 25.2X.24 ↔ Glossectomie partielle, par voie transmandibulaire, reconstruction avec greffon libre microvascularisé et anastomosé
 25.2X.29 ↔ Glossectomie partielle, par voie transmandibulaire, autre reconstruction
 25.2X.30 ↔ Pelviglossectomie, par voie transorale, SAP
 25.2X.31 ↔ Pelviglossectomie, par voie transorale, sans reconstruction
 25.2X.32 ↔ Pelviglossectomie, par voie transorale, reconstruction avec lambeau muqueux local
 25.2X.33 ↔ Pelviglossectomie, par voie transorale, reconstruction avec lambeau myocutané
 25.2X.34 ↔ Pelviglossectomie, par voie transorale, reconstruction avec greffon libre microvascularisé et anastomosé
 25.2X.39 ↔ Pelviglossectomie, par voie transorale, autre reconstruction
 25.2X.40 ↔ Pelviglossectomie, par voie transmandibulaire, SAP
- 25.2X.41 ↔ Pelviglossectomie, par voie transmandibulaire, sans reconstruction
 25.2X.42 ↔ Pelviglossectomie, par voie transmandibulaire, reconstruction avec lambeau muqueux local
 25.2X.43 ↔ Pelviglossectomie, par voie transmandibulaire, reconstruction avec lambeau myocutané
 25.2X.44 ↔ Pelviglossectomie, par voie transmandibulaire, reconstruction avec greffon libre microvascularisé et anastomosé
 25.2X.49 ↔ Pelviglossectomie, par voie transmandibulaire, autre reconstruction
 25.2X.50 ↔ Pelviglossomandibulectomie, SAP
 25.2X.51 ↔ Pelviglossomandibulectomie, sans reconstruction
 25.2X.52 ↔ Pelviglossomandibulectomie, reconstruction avec lambeau muqueux local
 25.2X.53 ↔ Pelviglossomandibulectomie, reconstruction avec lambeau myocutané
 25.2X.54 ↔ Pelviglossomandibulectomie, reconstruction avec greffon libre microvascularisé et anastomosé
 25.2X.59 ↔ Pelviglossomandibulectomie, avec autre reconstruction
- 25.3X.00 ↔ Glossectomie totale, SAP
 25.3X.09 ↔ Glossectomie totale, autre
 25.3X.10 ↔ Glossectomie totale, par voie transorale, SAP
 25.3X.11 ↔ Glossectomie totale, par voie transorale, sans reconstruction
 25.3X.12 ↔ Glossectomie totale, par voie transorale, reconstruction avec lambeau muqueux local
 25.3X.13 ↔ Glossectomie totale, par voie transorale, reconstruction avec lambeau myocutané
 25.3X.14 ↔ Glossectomie totale, par voie transorale, reconstruction avec greffon libre microvascularisé et anastomosé
 25.3X.19 ↔ Glossectomie totale, par voie transorale, autre reconstruction
 25.3X.20 ↔ Glossectomie totale, par voie transmandibulaire, SAP
 25.3X.21 ↔ Glossectomie totale, par voie transmandibulaire, sans reconstruction
 25.3X.22 ↔ Glossectomie totale, par voie transmandibulaire, reconstruction avec lambeau muqueux local
 25.3X.23 ↔ Glossectomie totale, par voie transmandibulaire, reconstruction avec lambeau myocutané
 25.3X.24 ↔ Glossectomie totale, par voie transmandibulaire, reconstruction avec greffon libre microvascularisé et anastomosé
 25.3X.29 ↔ Glossectomie totale, par voie transmandibulaire, autre reconstruction
 25.3X.30 ↔ Pelviglossectomie totale, par voie transorale, SAP
 25.3X.31 ↔ Pelviglossectomie totale, par voie transorale, sans reconstruction
 25.3X.32 ↔ Pelviglossectomie totale, par voie transorale, reconstruction avec lambeau muqueux local
 25.3X.33 ↔ Pelviglossectomie totale, par voie transorale, reconstruction avec lambeau myocutané
 25.3X.34 ↔ Pelviglossectomie totale, par voie transorale, reconstruction avec greffon libre microvascularisé et anastomosé

25.3X.39 ↔	Pelviglossectomie totale, par voie transorale, autre reconstruction	25.4X.39 ↔	Pelviglossectomie radicale, par voie transorale, autre reconstruction
25.3X.40 ↔	Pelviglossectomie totale, par voie transmandibulaire, SAP	25.4X.40 ↔	Pelviglossectomie radicale, par voie transmandibulaire, SAP
25.3X.41 ↔	Pelviglossectomie totale, par voie transmandibulaire, sans reconstruction	25.4X.41 ↔	Pelviglossectomie radicale, par voie transmandibulaire, sans reconstruction
25.3X.42 ↔	Pelviglossectomie totale, par voie transmandibulaire, reconstruction avec lambeau muqueux local	25.4X.42 ↔	Pelviglossectomie radicale, par voie transmandibulaire, reconstruction avec lambeau muqueux local
25.3X.43 ↔	Pelviglossectomie totale, par voie mandibulaire, reconstruction avec lambeau myocutané	25.4X.43 ↔	Pelviglossectomie radicale, par voie transmandibulaire, reconstruction avec lambeau myocutané
25.3X.44 ↔	Pelviglossectomie totale, par voie transmandibulaire, reconstruction avec greffon libre microvascularisé et anastomosé	25.4X.44 ↔	Pelviglossectomie radicale, par voie transmandibulaire, reconstruction avec greffon libre microvascularisé et anastomosé
25.3X.49 ↔	Pelviglossectomie totale, par voie transmandibulaire, autre reconstruction	25.4X.49 ↔	Pelviglossectomie radicale, par voie transmandibulaire, autre reconstruction
25.3X.50 ↔	Pelviglossomandibulectomie totale, SAP	25.4X.50 ↔	Pelviglossomandibulectomie radicale, SAP
25.3X.51 ↔	Pelviglossomandibulectomie totale, sans reconstruction	25.4X.51 ↔	Pelviglossomandibulectomie radicale, sans reconstruction
25.3X.52 ↔	Pelviglossomandibulectomie totale, reconstruction avec lambeau muqueux local	25.4X.52 ↔	Pelviglossomandibulectomie radicale, reconstruction avec lambeau muqueux local
25.3X.53 ↔	Pelviglossomandibulectomie totale, reconstruction avec lambeau myocutané	25.4X.53 ↔	Pelviglossomandibulectomie radicale, reconstruction avec lambeau myocutané
25.3X.54 ↔	Pelviglossomandibulectomie totale, reconstruction avec greffon libre microvascularisé et anastomosé	25.4X.54 ↔	Pelviglossomandibulectomie radicale, reconstruction avec greffon libre microvascularisé et anastomosé
25.3X.59 ↔	Pelviglossomandibulectomie totale, avec autre reconstruction	25.4X.59 ↔	Pelviglossomandibulectomie radicale, avec autre reconstruction
25.4X.00 ↔	Glossectomie radicale, SAP	25.4X.99 ↔	Glossectomie radicale, autre
25.4X.10 ↔	Glossectomie radicale, par voie transorale, SAP	76.41.00 ↔	Mandibulectomie totale avec reconstruction simultanée, SAP
25.4X.11 ↔	Glossectomie radicale, par voie transorale, sans reconstruction	76.41.99 ↔	Mandibulectomie totale avec reconstruction simultanée, autre
25.4X.12 ↔	Glossectomie radicale, par voie transorale, reconstruction avec lambeau muqueux local	76.43.11 ↔	Insertion d'implant CAD pour réparer un défaut mandibulaire simple
25.4X.13 ↔	Glossectomie radicale, par voie transorale, reconstruction avec lambeau myocutané	76.43.12 ↔	Insertion d'implant CAD pour réparer un défaut mandibulaire important ou complexe
25.4X.14 ↔	Glossectomie radicale, par voie transorale, reconstruction avec greffon libre microvascularisé et anastomosé	76.44.10 ↔	Ostectomie totale d'autre os de la face, reconstruction avec transplant microvascularisé et anastomosé
25.4X.19 ↔	Glossectomie radicale, par voie transorale, autre reconstruction	76.44.11 ↔	Ostectomie totale d'autre os de la face, reconstruction avec transplant non vascularisé
25.4X.20 ↔	Glossectomie radicale, par voie transmandibulaire, SAP	76.44.19 ↔	Ostectomie totale d'autre os de la face, avec autre reconstruction
25.4X.21 ↔	Glossectomie radicale, par voie transmandibulaire, sans reconstruction	76.44.99 ↔	Ostectomie totale d'autre os de la face avec reconstruction simultanée, autre
25.4X.22 ↔	Glossectomie radicale, par voie transmandibulaire, reconstruction avec lambeau muqueux local	76.46.10 ↔	Autre reconstruction d'autre os de la face avec transplant microvascularisé et anastomosé
25.4X.23 ↔	Glossectomie radicale, par voie transmandibulaire, reconstruction avec lambeau myocutané	76.92.20 ↔	Insertion d'un implant CAD au niveau des os de la face, sans participation de la boîte crânienne, jusqu'à 2 régions
25.4X.24 ↔	Glossectomie radicale, par voie transmandibulaire, reconstruction avec greffon libre microvascularisé et anastomosé	76.92.21 ↔	Insertion d'un implant CAD au niveau des os de la face, sans participation de la boîte crânienne, 3 régions et plus
25.4X.29 ↔	Glossectomie radicale, par voie transmandibulaire, autre reconstruction	76.92.30 ↔	Insertion d'implant CAD pour réparer un défaut maxillaire simple
25.4X.30 ↔	Pelviglossectomie radicale, par voie transorale, SAP	76.92.31 ↔	Insertion d'implant CAD pour réparer un défaut maxillaire important ou complexe
25.4X.31 ↔	Pelviglossectomie radicale, par voie transorale, sans reconstruction		
25.4X.32 ↔	Pelviglossectomie radicale, par voie transorale, reconstruction avec lambeau muqueux local		
25.4X.33 ↔	Pelviglossectomie radicale, par voie transorale, reconstruction avec lambeau myocutané		
25.4X.34 ↔	Pelviglossectomie radicale, par voie transorale, reconstruction avec greffon libre microvascularisé et anastomosé		

Procédure D24-3

16.98.11 ↔	Réparation de paroi orbitaire par lambeau microvasculaire	30.4X.25 ↔	Laryngectomie radicale avec pharyngectomie et résection thyroïdienne, reconstruction avec greffon libre microvascularisé et anastomosé
18.71.14 ↔	Reconstruction du pavillon de l'oreille, partielle, avec lambeau microvasculaire	76.31.20 ↔	Mandibulectomie partielle et reconstruction avec transplant microvascularisé et anastomosé
18.71.24 ↔	Reconstruction du pavillon de l'oreille, totale, avec lambeau microvasculaire	76.39.10 ↔	Ostectomie partielle d'autre os de la face, reconstruction avec transplant microvascularisé et anastomosé
25.2X.14 ↔	Glossectomie partielle, par voie transorale, reconstruction avec greffon libre microvascularisé et anastomosé	76.41.10 ↔	Mandibulectomie totale et reconstruction simultanée, reconstruction avec transplant microvascularisé et anastomosé
25.2X.24 ↔	Glossectomie partielle, par voie transmandibulaire, reconstruction avec greffon libre microvascularisé et anastomosé	76.43.10 ↔	Autre reconstruction de la mandibule avec transplant microvascularisé et anastomosé
25.2X.34 ↔	Pelviglossectomie, par voie transorale, reconstruction avec greffon libre microvascularisé et anastomosé	76.44.10 ↔	Ostectomie totale d'autre os de la face, reconstruction avec transplant microvascularisé et anastomosé
25.2X.44 ↔	Pelviglossectomie, par voie transmandibulaire, reconstruction avec greffon libre microvascularisé et anastomosé	76.46.10 ↔	Autre reconstruction d'autre os de la face avec transplant microvascularisé et anastomosé
25.2X.54 ↔	Pelviglossomandibulectomie, reconstruction avec greffon libre microvascularisé et anastomosé	78.01.10 ↔	Grefe osseuse, clavicule et omoplate, fragment à pédicule vascularisé avec anastomoses microvasculaires
25.3X.14 ↔	Glossectomie totale, par voie transorale, reconstruction avec greffon libre microvascularisé et anastomosé	78.02.10 ↔	Grefe osseuse, humérus, fragment à pédicule vascularisé avec anastomoses microvasculaires
25.3X.24 ↔	Glossectomie totale, par voie transmandibulaire, reconstruction avec greffon libre microvascularisé et anastomosé	78.03.10 ↔	Grefe osseuse, radius et cubitus, fragment à pédicule vascularisé avec anastomoses microvasculaires
25.3X.34 ↔	Pelviglossectomie totale, par voie transorale, reconstruction avec greffon libre microvascularisé et anastomosé	78.04.10 ↔	Grefe osseuse, os du carpe et du métacarpe, fragment à pédicule vascularisé avec anastomoses microvasculaires
25.3X.44 ↔	Pelviglossectomie totale, par voie transmandibulaire, reconstruction avec greffon libre microvascularisé et anastomosé	78.05.10 ↔	Grefe osseuse, fémur, fragment à pédicule vascularisé avec anastomoses microvasculaires
25.3X.54 ↔	Pelviglossomandibulectomie totale, reconstruction avec greffon libre microvascularisé et anastomosé	78.06.10 ↔	Grefe osseuse, rotule, fragment à pédicule vascularisé avec anastomoses microvasculaires
25.4X.14 ↔	Glossectomie radicale, par voie transorale, reconstruction avec greffon libre microvascularisé et anastomosé	78.07.10 ↔	Grefe osseuse, tibia, fragment à pédicule vascularisé avec anastomoses microvasculaires
25.4X.24 ↔	Glossectomie radicale, par voie transmandibulaire, reconstruction avec greffon libre microvascularisé et anastomosé	78.07.20 ↔	Grefe osseuse, péroné, fragment à pédicule vascularisé avec anastomoses microvasculaires
25.4X.34 ↔	Pelviglossectomie radicale, par voie transorale, reconstruction avec greffon libre microvascularisé et anastomosé	78.08.10 ↔	Grefe osseuse, os du tarse et du métatarse, fragment à pédicule vascularisé avec anastomoses microvasculaires
25.4X.44 ↔	Pelviglossectomie radicale, par voie transmandibulaire, reconstruction avec greffon libre microvascularisé et anastomosé	78.09.10 ↔	Grefe osseuse, phalanges de la main, fragment à pédicule vascularisé avec anastomoses microvasculaires
25.4X.54 ↔	Pelviglossomandibulectomie radicale, reconstruction avec greffon libre microvascularisé et anastomosé	78.09.30 ↔	Grefe osseuse, os du bassin, fragment à pédicule vascularisé avec anastomoses microvasculaires
27.57.10 ↔	Attachement de greffon libre microvascularisé et anastomosé à la lèvre et à la bouche	78.09.40 ↔	Grefe osseuse, phalanges du pied, fragment à pédicule vascularisé avec anastomoses microvasculaires
27.59.40 ↔	Autre réparation plastique de la lèvre et de la bouche avec attachement de greffon libre microvascularisé et anastomosé	78.09.90 ↔	Grefe osseuse, autre site spécifié, sauf os de la face, fragment à pédicule vascularisé avec anastomoses microvasculaires
29.33.12 ↔	Pharyngectomie partielle, reconstruction avec greffon libre microvascularisé et anastomosé	7A.51.12 ↔	Grefe osseuse, colonne vertébrale, fragment à pédicule vascularisé avec anastomoses microvasculaires
29.33.21 ↔	Pharyngectomie totale, reconstruction avec greffon intestinal libre ou anastomose oeso-gastrique	83.43.12 ↔	Prélèvement d'autre lambeau microvascularisé et anastomosé de muscle ou de fascia pour greffe
29.4X.12 ↔	Réparation plastique du pharynx, avec greffon microvascularisé et anastomosé, greffon intestinal ou anastomose oeso-gastrique	83.82.40 ↔	Grefe d'autre lambeau microvascularisé et anastomosé de muscle ou de fascia, tête et cou
30.3X.15 ↔	Laryngectomie complète, reconstruction avec greffon libre microvascularisé et anastomosé	83.82.41 ↔	Grefe d'autre lambeau microvascularisé et anastomosé de muscle ou de fascia, épaule et aisselle
30.4X.15 ↔	Laryngectomie radicale avec pharyngectomie, reconstruction avec greffon libre microvascularisé et anastomosé	83.82.42 ↔	Grefe d'autre lambeau microvascularisé et anastomosé de muscle ou de fascia, bras et coude
		83.82.43 ↔	Grefe d'autre lambeau microvascularisé et anastomosé de muscle ou de fascia, avant-bras
		83.82.44 ↔	Grefe d'autre lambeau microvascularisé et anastomosé de muscle ou de fascia, paroi thoracique, abdomen et dos

83.82.45 ↔ Greffe d'autre lambeau microvascularisé et anastomosé de muscle ou de fascia, région inguino-génitale et fesses	86.7D.13 ↔ Plastie à lambeau libre microvascularisé et anastomosé, à l'épaule et à l'aisselle
83.82.46 ↔ Greffe d'autre lambeau microvascularisé et anastomosé de muscle ou de fascia, membre inférieur	86.7D.14 ↔ Plastie à lambeau libre microvascularisé et anastomosé, au bras et au coude
83.82.47 ↔ Greffe d'autre lambeau microvascularisé et anastomosé de muscle ou de fascia, autre site	86.7D.15 ↔ Plastie à lambeau libre microvascularisé et anastomosé, à l'avant-bras
85.K3.13 ↔ Lambeau perforateur de l'artère glutéale supérieure (S-GAP)	86.7D.16 ↔ Plastie à lambeau libre microvascularisé et anastomosé, à la main
85.K3.14 ↔ Lambeau perforateur de l'artère glutéale inférieure (I-GAP)	86.7D.17 ↔ Plastie à lambeau libre microvascularisé et anastomosé, à la paroi thoracique et au dos
85.K4.11 ↔ Mammoplastie par Lambeau perforateur épigastrique inférieur profond (DIEP)	86.7D.18 ↔ Plastie à lambeau libre microvascularisé et anastomosé, à l'abdomen et à l'aîne
85.K4.12 ↔ Lambeau de l'artère épigastrique inférieure superficielle (SIEA)	86.7D.1A ↔ Plastie à lambeau libre microvascularisé et anastomosé, aux fesses
86.7D.11 ↔ Plastie à lambeau libre microvascularisé et anastomosé, à la tête	86.7D.1B ↔ Plastie à lambeau libre microvascularisé et anastomosé, à la cuisse et au genou
86.7D.12 ↔ Plastie à lambeau libre microvascularisé et anastomosé, au cou	86.7D.1C ↔ Plastie à lambeau libre microvascularisé et anastomosé, à la jambe
	86.7D.1D ↔ Plastie à lambeau libre microvascularisé et anastomosé, au pied

Procédure D24-4

40.41.00 ↔ Dissection radicale des ganglions lymphatiques cervicaux, SAP	40.41.14 ↔ Dissection sélective (fonctionnelle) des ganglions lymphatiques cervicaux, abord central (région VI)
40.41.10 ↔ Dissection sélective (fonctionnelle) des ganglions lymphatiques cervicaux, abord supraomohyoïde (régions I-III)	40.41.20 ↔ Dissection radicale des ganglions lymphatiques cervicaux (incl. modification)
40.41.11 ↔ Dissection sélective (fonctionnelle) des ganglions lymphatiques cervicaux, abord latéral (régions II-IV)	40.41.21 ↔ Dissection radicale étendue des ganglions lymphatiques cervicaux
40.41.12 ↔ Dissection sélective (fonctionnelle) des ganglions lymphatiques cervicaux, abord antérolatéral (régions I-IV)	40.41.99 ↔ Dissection radicale des ganglions lymphatiques cervicaux, autre
40.41.13 ↔ Dissection sélective (fonctionnelle) des ganglions lymphatiques cervicaux, abord postérolatéral (régions II-V)	

Procédure D24-5

31.1 ‡↔ Trachéostomie temporaire	31.29 ‡↔ Trachéostomie permanente, autre
31.21 ‡↔ Trachéostomie médiastinale	31.79.10 ‡↔ Plastie d'élargissement d'une trachéostomie

Procédure D24-6

27.57.10 ↔ Attachement de greffon libre microvascularisé et anastomosé à la lèvre et à la bouche	86.7B.1B ↔ Plastie régionale à lambeau pédiculé, à la cuisse et au genou
27.57.11 ↔ Attachement de lambeau pédiculé à la lèvre et à la bouche	86.7B.1C ↔ Plastie régionale à lambeau pédiculé, à la jambe
86.7A.21 ↔ Plastie d'avancement, étendue, à la tête	86.7B.1D ↔ Plastie régionale à lambeau pédiculé, au pied
86.7A.2D ↔ Plastie d'avancement, étendue, au pied	86.7C.11 ↔ Plastie à lambeau pédiculé à distance, à la tête
86.7A.41 ↔ Plastie de glissement-rotation, étendue, à la tête	86.7C.12 ↔ Plastie à lambeau pédiculé à distance, au cou
86.7A.4D ↔ Plastie de glissement-rotation, étendue, au pied	86.7C.13 ↔ Plastie à lambeau pédiculé à distance, à l'épaule et à l'aisselle
86.7A.61 ↔ Plastie de transposition (VY), étendue, à la tête	86.7C.14 ↔ Plastie à lambeau pédiculé à distance, au bras et au coude
86.7A.6D ↔ Plastie de transposition (VY), étendue, au pied	86.7C.15 ↔ Plastie à lambeau pédiculé à distance, à l'avant-bras
86.7A.81 ↔ Plastie de lambeau insulaire, étendue, à la tête	86.7C.17 ↔ Plastie à lambeau pédiculé à distance, à la paroi thoracique et au dos
86.7A.8D ↔ Plastie de lambeau insulaire, étendue, au pied	86.7C.18 ↔ Plastie à lambeau pédiculé à distance, à l'abdomen et à l'aîne
86.7B.11 ↔ Plastie régionale à lambeau pédiculé, à la tête	86.7C.1A ↔ Plastie à lambeau pédiculé à distance, aux fesses
86.7B.12 ↔ Plastie régionale à lambeau pédiculé, au cou	86.7C.1B ↔ Plastie à lambeau pédiculé à distance, à la cuisse et au genou
86.7B.13 ↔ Plastie régionale à lambeau pédiculé, à l'épaule et à l'aisselle	86.7C.1C ↔ Plastie à lambeau pédiculé à distance, à la jambe
86.7B.14 ↔ Plastie régionale à lambeau pédiculé, au bras et au coude	86.7C.1D ↔ Plastie à lambeau pédiculé à distance, au pied
86.7B.15 ↔ Plastie régionale à lambeau pédiculé, à l'avant-bras	86.7D.11 ↔ Plastie à lambeau libre microvascularisé et anastomosé, à la tête
86.7B.17 ↔ Plastie régionale à lambeau pédiculé, à la paroi thoracique et au dos	86.7D.12 ↔ Plastie à lambeau libre microvascularisé et anastomosé, au cou
86.7B.18 ↔ Plastie régionale à lambeau pédiculé, à l'abdomen et à l'aîne	
86.7B.1A ↔ Plastie régionale à lambeau pédiculé, aux fesses	

- 86.7D.13 ↔ Plastie à lambeau libre microvascularisé et anastomosé, à l'épaule et à l'aisselle
- 86.7D.14 ↔ Plastie à lambeau libre microvascularisé et anastomosé, au bras et au coude
- 86.7D.15 ↔ Plastie à lambeau libre microvascularisé et anastomosé, à l'avant-bras
- 86.7D.17 ↔ Plastie à lambeau libre microvascularisé et anastomosé, à la paroi thoracique et au dos
- 86.7D.18 ↔ Plastie à lambeau libre microvascularisé et anastomosé, à l'abdomen et à l'aîne
- 86.7D.1A ↔ Plastie à lambeau libre microvascularisé et anastomosé, aux fesses
- 86.7D.1B ↔ Plastie à lambeau libre microvascularisé et anastomosé, à la cuisse et au genou
- 86.7D.1C ↔ Plastie à lambeau libre microvascularisé et anastomosé, à la jambe
- 86.7D.1D ↔ Plastie à lambeau libre microvascularisé et anastomosé, au pied

Procédure D24-7

- 27.57.10 ↔ Attachement de greffon libre microvascularisé et anastomosé à la lèvre et à la bouche
- 27.59.40 ↔ Autre réparation plastique de la lèvre et de la bouche avec attachement de greffon libre microvascularisé et anastomosé
- 29.33.11 ↔ Pharyngectomie partielle, reconstruction par lambeau pédiculé régional ou distal
- 29.33.12 ↔ Pharyngectomie partielle, reconstruction avec greffon libre microvascularisé et anastomosé
- 29.33.20 ↔ Pharyngectomie totale, reconstruction par lambeau pédiculé régional ou distal
- 29.33.21 ↔ Pharyngectomie totale, reconstruction avec greffon libre microvascularisé et anastomosé, greffon intestinal libre ou anastomose oeso-gastrique
- 76.31.20 ↔ Mandibulectomie partielle et reconstruction avec transplant microvascularisé et anastomosé
- 76.91.11 ↔ Greffe osseuse d'os de la face, fragment à pédicule vascularisé
- 86.7A.21 ↔ Plastie d'avancement, étendue, à la tête
- 86.7A.2D ↔ Plastie d'avancement, étendue, au pied
- 86.7A.2E ↔ Plastie d'avancement, étendue, autre site
- 86.7A.31 ↔ Plastie de glissement-rotation, non étendue, à la tête
- 86.7A.3D ↔ Plastie de glissement-rotation, non étendue, au pied
- 86.7A.3E ↔ Plastie de glissement-rotation, non étendue, autre site
- 86.7A.41 ↔ Plastie de glissement-rotation, étendue, à la tête
- 86.7A.4D ↔ Plastie de glissement-rotation, étendue, au pied
- 86.7A.4E ↔ Plastie de glissement-rotation, étendue, autre site
- 86.7A.51 ↔ Plastie de transposition (VY), non étendue, à la tête
- 86.7A.5D ↔ Plastie de transposition (VY), non étendue, au pied
- 86.7A.5E ↔ Plastie de transposition (VY), non étendue, autre site
- 86.7A.61 ↔ Plastie de transposition (VY), étendue, à la tête
- 86.7A.6D ↔ Plastie de transposition (VY), étendue, au pied
- 86.7A.6E ↔ Plastie de transposition (VY), étendue, autre site
- 86.7A.71 ↔ Plastie de lambeau insulaire, non étendue, à la tête
- 86.7A.7D ↔ Plastie de lambeau insulaire, non étendue, au pied
- 86.7A.7E ↔ Plastie de lambeau insulaire, non étendue, autre site
- 86.7A.81 ↔ Plastie de lambeau insulaire, étendue, à la tête
- 86.7A.8D ↔ Plastie de lambeau insulaire, étendue, au pied
- 86.7A.8E ↔ Plastie de lambeau insulaire, étendue, autre site
- 86.7A.91 ↔ Plastie de lambeau locale de peau et de tissu sous-cutané, autres, à la tête
- 86.7A.9D ↔ Plastie de lambeau locale de peau et de tissu sous-cutané, autres, au pied
- 86.7A.9E ↔ Plastie de lambeau locale de peau et de tissu sous-cutané, autres, autre site
- 86.7B.11 ↔ Plastie régionale à lambeau pédiculé, à la tête
- 86.7B.12 ↔ Plastie régionale à lambeau pédiculé, au cou
- 86.7B.13 ↔ Plastie régionale à lambeau pédiculé, à l'épaule et à l'aisselle
- 86.7B.14 ↔ Plastie régionale à lambeau pédiculé, au bras et au coude
- 86.7B.15 ↔ Plastie régionale à lambeau pédiculé, à l'avant-bras
- 86.7B.17 ↔ Plastie régionale à lambeau pédiculé, à la paroi thoracique et au dos
- 86.7B.18 ↔ Plastie régionale à lambeau pédiculé, à l'abdomen et à l'aîne
- 86.7B.1A ↔ Plastie régionale à lambeau pédiculé, aux fesses
- 86.7B.1B ↔ Plastie régionale à lambeau pédiculé, à la cuisse et au genou
- 86.7B.1C ↔ Plastie régionale à lambeau pédiculé, à la jambe
- 86.7B.1D ↔ Plastie régionale à lambeau pédiculé, au pied
- 86.7C.11 ↔ Plastie à lambeau pédiculé à distance, à la tête
- 86.7C.12 ↔ Plastie à lambeau pédiculé à distance, au cou
- 86.7C.13 ↔ Plastie à lambeau pédiculé à distance, à l'épaule et à l'aisselle
- 86.7C.14 ↔ Plastie à lambeau pédiculé à distance, au bras et au coude
- 86.7C.15 ↔ Plastie à lambeau pédiculé à distance, à l'avant-bras
- 86.7C.17 ↔ Plastie à lambeau pédiculé à distance, à la paroi thoracique et au dos
- 86.7C.18 ↔ Plastie à lambeau pédiculé à distance, à l'abdomen et à l'aîne
- 86.7C.1A ↔ Plastie à lambeau pédiculé à distance, aux fesses
- 86.7C.1B ↔ Plastie à lambeau pédiculé à distance, à la cuisse et au genou
- 86.7C.1C ↔ Plastie à lambeau pédiculé à distance, à la jambe
- 86.7C.1D ↔ Plastie à lambeau pédiculé à distance, au pied
- 86.7D.11 ↔ Plastie à lambeau libre microvascularisé et anastomosé, à la tête
- 86.7D.12 ↔ Plastie à lambeau libre microvascularisé et anastomosé, au cou
- 86.7D.13 ↔ Plastie à lambeau libre microvascularisé et anastomosé, à l'épaule et à l'aisselle
- 86.7D.14 ↔ Plastie à lambeau libre microvascularisé et anastomosé, au bras et au coude
- 86.7D.15 ↔ Plastie à lambeau libre microvascularisé et anastomosé, à l'avant-bras
- 86.7D.17 ↔ Plastie à lambeau libre microvascularisé et anastomosé, à la paroi thoracique et au dos
- 86.7D.18 ↔ Plastie à lambeau libre microvascularisé et anastomosé, à l'abdomen et à l'aîne
- 86.7D.1A ↔ Plastie à lambeau libre microvascularisé et anastomosé, aux fesses
- 86.7D.1B ↔ Plastie à lambeau libre microvascularisé et anastomosé, à la cuisse et au genou
- 86.7D.1C ↔ Plastie à lambeau libre microvascularisé et anastomosé, à la jambe
- 86.7D.1D ↔ Plastie à lambeau libre microvascularisé et anastomosé, au pied

Procédure D24-8

30.4X.00 ↔ Laryngectomie radicale, SAP	30.4X.22 ↔ Laryngectomie radicale avec pharyngectomie et résection thyroïdienne, reconstruction avec greffon non vascularisé
30.4X.10 ↔ Laryngectomie radicale avec pharyngectomie, sans reconstruction	30.4X.23 ↔ Laryngectomie radicale avec pharyngectomie et résection thyroïdienne, reconstruction avec lambeau pédiculé régional
30.4X.11 ↔ Laryngectomie radicale avec pharyngectomie, reconstruction avec lambeau muqueux local	30.4X.24 ↔ Laryngectomie radicale avec pharyngectomie et résection thyroïdienne, reconstruction avec lambeau pédiculé
30.4X.12 ↔ Laryngectomie radicale avec pharyngectomie, reconstruction avec greffon non vascularisé	30.4X.25 ↔ Laryngectomie radicale avec pharyngectomie et résection thyroïdienne, reconstruction avec greffon libre microvascularisé et anastomosé
30.4X.13 ↔ Laryngectomie radicale avec pharyngectomie, reconstruction avec lambeau pédiculé régional	30.4X.26 ↔ Laryngectomie radicale avec pharyngectomie et résection thyroïdienne, reconstruction avec greffon intestinal libre
30.4X.14 ↔ Laryngectomie radicale avec pharyngectomie, reconstruction avec lambeau pédiculé	30.4X.27 ↔ Laryngectomie radicale avec pharyngectomie et résection thyroïdienne, reconstruction par anastomose œso-gastrique
30.4X.15 ↔ Laryngectomie radicale avec pharyngectomie, reconstruction avec greffon libre microvascularisé et anastomosé	30.4X.29 ↔ Laryngectomie radicale avec pharyngectomie et résection thyroïdienne, autre reconstruction
30.4X.16 ↔ Laryngectomie radicale avec pharyngectomie, reconstruction avec greffon intestinal libre	30.4X.99 ↔ Laryngectomie radicale, autre
30.4X.17 ↔ Laryngectomie radicale avec pharyngectomie, reconstruction par anastomose œso-gastrique	
30.4X.19 ↔ Laryngectomie radicale avec pharyngectomie, autre reconstruction	
30.4X.20 ↔ Laryngectomie radicale avec pharyngectomie et résection thyroïdienne, sans reconstruction	
30.4X.21 ↔ Laryngectomie radicale avec pharyngectomie et résection thyroïdienne, reconstruction avec lambeau muqueux local	

ADRG D25**Interventions moyennement complexes au niveau de la tête et de la gorge, radiothérapie avec intervention opératoire ou CC extrêmement sévères**

Au moins une procédure dans le tableau D25-1 ou procédure dans le tableau D25-2 et (au moins une procédure dans le tableau D25-3 ou PCCL > 3)

DRG D25A**Interventions moyennement complexes au niveau de la tête et de la gorge et CC extrêmement sévères ou radiothérapie avec intervention opératoire, ou intervention particulière**

PCCL > 3 ou procédure dans le tableau D25-4 ou (procédure dans le tableau D25-2 et au moins une procédure dans le tableau D25-5)

DRG D25B**Interventions moyennement complexes au niveau de la tête et de la gorge pour néoformation maligne****Procédure D25-1**

01.12.00 ↔ Biopsie de méninges cérébrales à ciel ouvert, SAP	01.24.15 ↔ Autre craniotomie, extraction de corps étranger des os crâniens ou de l'espace épidual
01.12.10 ↔ Biopsie stéréotaxique de méninges cérébrales, à ciel ouvert	01.24.16 ↔ Autre craniotomie pour autre drainage de liquide épidual ou pour d'autres raisons
01.12.99 ↔ Biopsie de méninges cérébrales à ciel ouvert, autre	01.24.20 ↔ Craniotomie, abord par la calotte crânienne, SAP
01.14.00 ↔ Biopsie du cerveau à ciel ouvert, SAP	01.24.21 ↔ Trépanation de la calotte crânienne comme voie d'abord
01.14.10 ↔ Biopsie stéréotaxique du cerveau à ciel ouvert	01.24.22 ↔ Craniotomie stéréotaxique, abord par la calotte crânienne
01.14.99 ↔ Biopsie du cerveau à ciel ouvert, autre	01.24.29 ↔ Craniotomie, abord par la calotte crânienne, autre
01.15 ↔ Biopsie du crâne	01.24.30 ↔ Abord de la base du crâne, SAP
01.21 ↔ Incision et drainage de sinus crânien	01.24.31 ↔ Abord de la base du crâne, voie transorale
01.24.00 ↔ Autre craniotomie, SAP	01.24.32 ↔ Abord de la base du crâne, voie transorale, avec division du voile du palais
01.24.10 ↔ Autre craniotomie avec décompression	01.24.33 ↔ Abord de la base du crâne, voie transorale, avec division du voile du palais ainsi que du palais osseux
01.24.11 ↔ Autre craniotomie pour évacuation d'hématome épidual	01.24.34 ↔ Abord de la base du crâne, voie transsphénoïdale
01.24.12 ↔ Autre craniotomie pour évacuation d'empyème épidual	01.24.35 ↔ Abord de la base du crâne, voie transethmoïdale
01.24.13 ↔ Autre craniotomie, insertion de matériel alloplastique ou de réservoir médicamenteux dans les os crâniens ou l'espace épidual	01.24.36 ↔ Abord de la base du crâne, voie transmastoiïdienne
01.24.14 ↔ Autre craniotomie, ablation de matériel alloplastique ou de réservoir médicamenteux des os crâniens ou de l'espace épidual	01.24.37 ↔ Abord de la base du crâne, voie translabyrinthique
	01.24.38 ↔ Abord de la base du crâne, voie transpyramidale

01.24.39 ↔	Abord de la base du crâne, autre	01.39.41 ↔	Mise en place de réservoir de liquide céphalo-rachidien (ventriculaire, cisternal, sous-dural)
01.24.3A ↔	Abord de la base du crâne, voie transcondyloïde	01.39.42 ↔	Enlèvement de réservoir de liquide céphalo-rachidien (ventriculaire, cisternal, sous-dural)
01.24.3B ↔	Abord de la base du crâne, voie transorbitaire	01.39.50 ↔	Enlèvement d'implant intracrânien
01.24.3C ↔	Abord de la base du crâne, avec ostéotomie type Le Fort I	01.39.99 ↔	Autre incision du cerveau, autre
01.24.3D ↔	Abord de la base du crâne, voie transnasale-transcribriforme	01.41 ↔	Opération du thalamus
01.24.3E ↔	Abord de la base du crâne, voie transnasale-transclivale	01.42 ↔	Opération du globus pallidum
01.24.3F ↔	Abord de la base du crâne, voie transorale-transclivale	01.51.00 ↔	Excision et destruction de lésion ou tissu du cerveau et des méninges cérébrales, SAP
01.24.3G ↔	Abord de la base du crâne, voie transnasale-transptérygoïdienne	01.51.10 ↔	Excision de tissu tumoral des méninges cérébrales avec préparation de tissus adjacents infiltrés
01.24.99 ↔	Autre craniotomie, autre	01.51.19 ↔	Excision de tissu ou de lésion méningée cérébrale, autre
01.25.00 ↔	Autre craniectomie, SAP	01.51.21 ↔	Excision de tissu intracérébral de tumeur primaire
01.25.10 ↔	Autre craniectomie avec décompression	01.51.22 ↔	Excision de tissu intracérébral de tumeur d'origine non cérébrale
01.25.11 ↔	Autre craniectomie pour évacuation d'hématome épidual	01.51.29 ↔	Excision de lésion ou tissu du cerveau, autre
01.25.12 ↔	Autre craniectomie pour évacuation d'empyème épidual	01.51.31 ↔	Destruction de lésion ou de tissu des méninges
01.25.13 ↔	Autre craniectomie, extraction de corps étranger des os crâniens ou de l'espace épidual	01.51.41 ↔	Destruction de tissu intracérébral de tumeur primaire
01.25.14 ↔	Autre craniectomie, insertion de matériel alloplastique ou de réservoir médicamenteux dans les os crâniens ou l'espace épidual	01.51.42 ↔	Destruction de tissu intracérébral de tumeur d'origine non cérébrale
01.25.19 ↔	Autre craniectomie pour drainage de liquide épidual ou pour d'autres raisons	01.51.49 ↔	Destruction de tissu ou de lésion du cerveau, autre
01.25.20 ↔	Autre craniectomie, retranscraniectomie avec mise en place de drain	01.52.00 ↔	Hémisphérectomie, SAP
01.25.21 ↔	Autre craniotomie, retranscraniectomie pour ablation de matériel alloplastique ou de réservoir médicamenteux des os crâniens ou de l'espace épidual	01.52.10 ↔	Hémisphérectomie, tissu intracérébral de tumeur cérébrale primaire
01.25.99 ↔	Autre craniectomie, autre	01.52.11 ↔	Hémisphérectomie, tissu intracérébral de tumeur cérébrale d'origine non cérébrale
01.26 ↔	Insertion et remplacement de cathéter dans la cavité crânienne ou le tissu cérébral	01.52.99 ↔	Hémisphérectomie, autre
01.28 ↔	Insertion de cathéter(s) intracrâniens par trou(s) de trépan	01.53.00 ↔	Lobectomie du cerveau, SAP
01.29.00 ↔	Révision sans remplacement de cathéter(s) de la cavité crânienne ou de tissu cérébral, SAP	01.53.10 ↔	Lobectomie du cerveau, tissu intracérébral de tumeur cérébrale primaire
01.29.10 ↔	Révision stéréotaxique sans remplacement de cathéter(s) intracérébral(aux) pour perfusion intraventriculaire	01.53.11 ↔	Lobectomie du cerveau, tissu intracérébral de tumeur cérébrale d'origine non cérébrale
01.29.99 ↔	Révision sans remplacement de cathéter(s) de la cavité crânienne ou de tissu cérébral, autre	01.53.99 ↔	Lobectomie du cerveau, autre
01.31.00 ↔	Incision des méninges cérébrales, SAP	01.59 ↔	Autre excision ou destruction de tissus cérébraux ou méninges, autre
01.31.10 ↔	Incision des méninges cérébrales pour évacuation d'un hématome sous-dural (hygrome)	01.6X.10 ↔	Excision et destruction de tissu tumoral de la base du crâne
01.31.11 ↔	Incision des méninges cérébrales pour évacuation d'un empyème sous-dural	01.6X.11 ↔	Excision et destruction de tissu tumoral de la calotte crânienne
01.31.20 ↔	Incision des méninges cérébrales pour drainage de liquide sous-dural et sous-arachnoïdien	01.6X.20 ↔	Excision et destruction d'autre tissu pathologique de la base du crâne
01.31.99 ↔	Incision des méninges cérébrales, autre	01.6X.21 ↔	Excision et destruction d'autre tissu pathologique de la calotte crânienne
01.39.00 ↔	Autre incision du cerveau, SAP	01.6X.22 ↔	Excision et destruction d'autre tissu pathologique de la base et de la calotte crâniennes (avec méninges)
01.39.10 ↔	Autre incision du cerveau pour évacuation d'hématome intracérébral	02.01 ↔	Ouverture de suture crânienne
01.39.11 ↔	Autre incision du cerveau pour évacuation d'abcès intracérébral	02.02 ↔	Élévation de fragments osseux résultant de fracture du crâne
01.39.19 ↔	Autre incision du cerveau, évacuation d'autre liquide intracérébral	02.03 ↔	Confection de volet osseux crânien
01.39.20 ↔	Autre incision du cerveau, évacuation stéréotaxique d'hématome intracrânien	02.04.00 ↔	Grefte d'os crânien, SAP
01.39.21 ↔	Autre incision du cerveau, évacuation stéréotaxique d'abcès intracrânien	02.04.10 ↔	Grefte d'os crânien, voûte du crâne
01.39.29 ↔	Autre incision du cerveau, évacuation stéréotaxique d'autre liquide intracrânien	02.04.99 ↔	Grefte d'os crânien, autre
01.39.30 ↔	Autre incision du cerveau, extraction de corps étranger intracérébral	02.05.00 ↔	Insertion de plaques osseuses crâniennes, SAP
01.39.40 ↔	Mise en place de dispositif de drainage externe de liquide céphalo-rachidien (ventriculaire, cisternal, sous-dural)	02.05.10 ↔	Insertion d'un implant CAD au niveau des os de la boîte crânienne sans participation des os de la face, défaut simple
		02.05.11 ↔	Insertion d'un implant CAD au niveau des os de la boîte crânienne sans participation des os de la face, défaut important ou complexe
		02.05.20 ↔	Insertion d'un implant CAD au niveau des os de la boîte crânienne avec participation orbitaire, temporale ou frontale, jusqu'à 2 régions
		02.05.30 ↔	Insertion d'un implant CAD au niveau des os de la boîte crânienne avec participation de plusieurs régions de la face, 3 régions et plus
		02.05.41 ↔	Réinsertion de plaque osseuse autologue au niveau de la boîte crânienne
		02.05.99 ↔	Insertion de plaques osseuses crâniennes, autre

02.06.00 ↔ Autre ostéoplastie crânienne, SAP	02.93.42 ↔ Révision sans remplacement d'électrodes pour neurostimulation intracrânienne, stéréotaxique, système permanent à plusieurs électrodes pour stimulation permanente
02.06.10 ↔ Cranioplastie fronto-orbitaire pour transposition	02.93.49 ↔ Révision sans remplacement d'électrodes pour neurostimulation intracrânienne, autre
02.06.20 ↔ Reconstruction de la boîte crânienne sans participation des os faciaux, avec un implant simple (ciment osseux, matériau alloplastique)	02.93.51 ↔ Enlèvement des électrodes pour neurostimulation intracrânienne
02.06.30 ↔ Reconstruction de la boîte crânienne et des os faciaux avec un implant simple (ciment osseux, matériau alloplastique)	02.99.10 ↔ Interventions stéréotaxiques au niveau du liquide céphalo-rachidien
02.06.99 ↔ Ostéoplastie crânienne, autre	02.99.11 ↔ Implantation et explantation stéréotaxique de matériel radioactif en tant qu'intervention indépendante
02.07 ↔ Enlèvement de plaque crânienne	02.99.12 ↔ Implantation stéréotaxique de tissus dans le crâne, le cerveau et les méninges cérébrales
02.11 ↔ Suture simple de la dure-mère cérébrale	02.99.13 ↔ Instillation stéréotaxique de médicaments en tant qu'intervention indépendante
02.12.00 ↔ Autre réparation de méninges cérébrales, SAP	02.99.14 ↔ Implantation, révision ou remplacement stéréotaxique de cathéter(s) intracérébral(aux) pour perfusion intraventriculaire
02.12.10 ↔ Autre réparation de méninges cérébrales sans cranioplastie	02.99.20 ↔ Conversion d'une dérivation (drainage) de liquide céphalo-rachidien en une dérivation multiple
02.12.20 ↔ Autre réparation de méninges cérébrales avec cranioplastie	02.99.29 ↔ Autre révision et enlèvement de dérivation de liquide céphalo-rachidien
02.12.21 ↔ Autre duroplastie avec cranioplastie de la convexité	02.99.30 ↔ Implantation ou remplacement de capteur de mesure intracrânien
02.12.22 ↔ Autre duroplastie avec cranioplastie de la charnière crânio-cervicale	02.99.31 ↔ Révision sans remplacement de capteur de mesure intracrânien
02.12.31 ↔ Duroplastie fronto-basale avec lambeau pédiculé	02.99.40 ↔ Implantation ou remplacement de neuroprothèse
02.12.99 ↔ Autre réparation de méninges cérébrales, autre	02.99.41 ↔ Révision sans remplacement de neuroprothèse
02.13 ↔ Ligature de vaisseaux méningés	02.99.50 ↔ Implantation et enlèvement de système de cathéter à ballonnet pour brachythérapie intracérébrale
02.14 ↔ Excision du plexus choroïde	02.99.90 ↔ Autre opération stéréotaxique du crâne, du cerveau et des méninges cérébrales
02.2 ↔ Ventriculostomie	04.01.00 ↔ Excision de neurinome du nerf auditif, SAP
02.31 ↔ Drainage ventriculaire vers les structures de la tête et du cou	04.01.10 ↔ Excision de neurinome du nerf auditif par craniotomie
02.32 ↔ Drainage ventriculaire vers le système circulatoire	04.01.11 ↔ Excision de neurinome du nerf auditif, par voie translabyrinthique
02.33 ↔ Drainage ventriculaire vers la cavité thoracique	04.01.99 ↔ Excision de neurinome du nerf auditif, autre
02.34 ↔ Drainage ventriculaire vers la cavité et les organes abdominaux	07.62 ↔ Excision partielle de l'hypophyse, voie transsphénoïdale
02.35 ↔ Drainage ventriculaire vers le système urinaire	07.65 ↔ Excision totale de l'hypophyse, voie transsphénoïdale
02.39 ↔ Autres drainages ventriculaires	16.51.00 ↔ Exentération d'orbite avec ablation de structure adjacente, SAP
02.41.00 ↔ Irrigation et exploration de drain ventriculaire, SAP	16.51.10 ↔ Exentération d'orbite avec ablation de structure adjacente, avec conservation de la peau palpébrale
02.41.10 ↔ Irrigation et exploration de drain ventriculaire, partie centrale	16.51.11 ↔ Exentération d'orbite avec ablation de structure adjacente, sans conservation de la peau palpébrale
02.41.20 ↔ Irrigation et exploration de drain ventriculaire, partie périphérique	16.51.99 ↔ Exentération d'orbite avec ablation de structure adjacente, autre
02.41.99 ↔ Irrigation et exploration de drain ventriculaire, autre	16.52.00 ↔ Exentération d'orbite avec enlèvement thérapeutique d'os de l'orbite, SAP
02.42.00 ↔ Réinsertion de drain ventriculaire, SAP	16.52.10 ↔ Exentération d'orbite avec enlèvement thérapeutique d'os de l'orbite, avec conservation de la peau palpébrale
02.42.10 ↔ Réinsertion de drain ventriculaire, partie centrale	16.52.11 ↔ Exentération d'orbite avec enlèvement thérapeutique d'os de l'orbite, sans conservation de la peau palpébrale
02.42.20 ↔ Réinsertion de drain ventriculaire, partie périphérique	16.52.99 ↔ Exentération d'orbite avec enlèvement thérapeutique d'os de l'orbite, autre
02.42.99 ↔ Réinsertion de drain ventriculaire, autre	16.59.00 ↔ Autre exentération d'orbite, SAP
02.43 ↔ Ablation de drain ventriculaire	16.59.10 ↔ Autre exentération d'orbite avec conservation de la peau palpébrale
02.91 ↔ Libération d'adhérences corticales	16.59.11 ↔ Autre exentération d'orbite sans conservation de la peau palpébrale
02.92 ↔ Réparation du cerveau	16.59.99 ↔ Autre exentération d'orbite, autre
02.93.30 ↔ Implantation ou remplacement d'électrodes pour neurostimulation intracrânienne, SAP	22.79.00 ↔ Autre réparation de sinus paranasal, SAP
02.93.31 ↔ Implantation ou remplacement de micro-électrode(s) temporaire(s) de dérivation et de stimulation monoloculaire	22.79.10 ↔ Réparation de l'os frontal
02.93.32 ↔ Implantation ou remplacement de micro-électrode(s) temporaire(s) de dérivation et de stimulation multiloculaire	22.79.11 ↔ Réparation ou cranialisation de paroi de sinus frontal
02.93.33 ↔ Implantation ou remplacement de micro-électrode(s) permanente(s) de dérivation et de stimulation monoloculaire	
02.93.34 ↔ Implantation ou remplacement de micro-électrode(s) permanente(s) de dérivation et de stimulation multiloculaire	
02.93.39 ↔ Implantation ou remplacement d'électrodes pour neurostimulation intracrânienne, autre	
02.93.40 ↔ Révision sans remplacement d'électrodes pour neurostimulation intracrânienne, SAP	
02.93.41 ↔ Révision sans remplacement d'électrodes pour neurostimulation intracrânienne, stéréotaxique, système permanent à une électrode pour stimulation permanente	

22.79.19 ↔ Autre réparation de sinus paranasal, autre	25.3X.14 ↔ Glossectomie totale, par voie transorale, reconstruction avec greffon libre microvascularisé et anastomosé
25.2X.00 ↔ Glossectomie partielle, SAP	25.3X.19 ↔ Glossectomie totale, par voie transorale, autre reconstruction
25.2X.09 ↔ Glossectomie partielle, autre	25.3X.20 ↔ Glossectomie totale, par voie transmandibulaire, SAP
25.2X.10 ↔ Glossectomie partielle, par voie transorale, SAP	25.3X.21 ↔ Glossectomie totale, par voie transmandibulaire, sans reconstruction
25.2X.11 ↔ Glossectomie partielle, par voie transorale, sans reconstruction	25.3X.22 ↔ Glossectomie totale, par voie transmandibulaire, reconstruction avec lambeau muqueux local
25.2X.12 ↔ Glossectomie partielle, par voie transorale, reconstruction avec lambeau muqueux local	25.3X.23 ↔ Glossectomie totale, par voie transmandibulaire, reconstruction avec lambeau muqueux local
25.2X.13 ↔ Glossectomie partielle, par voie transorale, reconstruction avec lambeau myocutané	25.3X.24 ↔ Glossectomie totale, par voie transmandibulaire, reconstruction avec greffon libre microvascularisé et anastomosé
25.2X.14 ↔ Glossectomie partielle, par voie transorale, reconstruction avec greffon libre microvascularisé et anastomosé	25.3X.29 ↔ Glossectomie totale, par voie transmandibulaire, autre reconstruction
25.2X.19 ↔ Glossectomie partielle, par voie transorale, autre reconstruction	25.3X.30 ↔ Pelviglossectomie totale, par voie transorale, SAP
25.2X.20 ↔ Glossectomie partielle, par voie transmandibulaire, SAP	25.3X.31 ↔ Pelviglossectomie totale, par voie transorale, sans reconstruction
25.2X.21 ↔ Glossectomie partielle, par voie transmandibulaire, sans reconstruction	25.3X.32 ↔ Pelviglossectomie totale, par voie transorale, reconstruction avec lambeau muqueux local
25.2X.22 ↔ Glossectomie partielle, par voie transmandibulaire, reconstruction avec lambeau muqueux local	25.3X.33 ↔ Pelviglossectomie totale, par voie transorale, reconstruction avec lambeau myocutané
25.2X.23 ↔ Glossectomie partielle, par voie transmandibulaire, reconstruction avec lambeau myocutané	25.3X.34 ↔ Pelviglossectomie totale, par voie transorale, reconstruction avec greffon libre microvascularisé et anastomosé
25.2X.24 ↔ Glossectomie partielle, par voie transmandibulaire, reconstruction avec greffon libre microvascularisé et anastomosé	25.3X.39 ↔ Pelviglossectomie totale, par voie transorale, autre reconstruction
25.2X.29 ↔ Glossectomie partielle, par voie transmandibulaire, autre reconstruction	25.3X.40 ↔ Pelviglossectomie totale, par voie transmandibulaire, SAP
25.2X.30 ↔ Pelviglossectomie, par voie transorale, SAP	25.3X.41 ↔ Pelviglossectomie totale, par voie transmandibulaire, sans reconstruction
25.2X.31 ↔ Pelviglossectomie, par voie transorale, sans reconstruction	25.3X.42 ↔ Pelviglossectomie totale, par voie transmandibulaire, reconstruction avec lambeau muqueux local
25.2X.32 ↔ Pelviglossectomie, par voie transorale, reconstruction avec lambeau muqueux local	25.3X.43 ↔ Pelviglossectomie totale, par voie mandibulaire, reconstruction avec lambeau myocutané
25.2X.33 ↔ Pelviglossectomie, par voie transorale, reconstruction avec lambeau myocutané	25.3X.44 ↔ Pelviglossectomie totale, par voie transmandibulaire, reconstruction avec greffon libre microvascularisé et anastomosé
25.2X.34 ↔ Pelviglossectomie, par voie transorale, reconstruction avec greffon libre microvascularisé et anastomosé	25.3X.49 ↔ Pelviglossectomie totale, par voie transmandibulaire, autre reconstruction
25.2X.39 ↔ Pelviglossectomie, par voie transorale, autre reconstruction	25.3X.50 ↔ Pelviglossomandibulectomie totale, SAP
25.2X.40 ↔ Pelviglossectomie, par voie transmandibulaire, SAP	25.3X.51 ↔ Pelviglossomandibulectomie totale, sans reconstruction
25.2X.41 ↔ Pelviglossectomie, par voie transmandibulaire, sans reconstruction	25.3X.52 ↔ Pelviglossomandibulectomie totale, reconstruction avec lambeau muqueux local
25.2X.42 ↔ Pelviglossectomie, par voie transmandibulaire, reconstruction avec lambeau muqueux local	25.3X.53 ↔ Pelviglossomandibulectomie totale, reconstruction avec lambeau myocutané
25.2X.43 ↔ Pelviglossectomie, par voie transmandibulaire, reconstruction avec lambeau myocutané	25.3X.54 ↔ Pelviglossomandibulectomie totale, reconstruction avec greffon libre microvascularisé et anastomosé
25.2X.44 ↔ Pelviglossectomie, par voie transmandibulaire, reconstruction avec greffon libre microvascularisé et anastomosé	25.3X.59 ↔ Pelviglossomandibulectomie totale, avec autre reconstruction
25.2X.49 ↔ Pelviglossectomie, par voie transmandibulaire, autre reconstruction	25.4X.00 ↔ Glossectomie radicale, SAP
25.2X.50 ↔ Pelviglossomandibulectomie, SAP	25.4X.10 ↔ Glossectomie radicale, par voie transorale, SAP
25.2X.51 ↔ Pelviglossomandibulectomie, sans reconstruction	25.4X.11 ↔ Glossectomie radicale, par voie transorale, sans reconstruction
25.2X.52 ↔ Pelviglossomandibulectomie, reconstruction avec lambeau muqueux local	25.4X.12 ↔ Glossectomie radicale, par voie transorale, reconstruction avec lambeau muqueux local
25.2X.53 ↔ Pelviglossomandibulectomie, reconstruction avec lambeau myocutané	25.4X.13 ↔ Glossectomie radicale, par voie transorale, reconstruction avec lambeau myocutané
25.2X.54 ↔ Pelviglossomandibulectomie, reconstruction avec greffon libre microvascularisé et anastomosé	25.4X.14 ↔ Glossectomie radicale, par voie transorale, reconstruction avec greffon libre microvascularisé et anastomosé
25.2X.59 ↔ Pelviglossomandibulectomie, avec autre reconstruction	25.4X.19 ↔ Glossectomie radicale, par voie transorale, autre reconstruction
25.3X.00 ↔ Glossectomie totale, SAP	25.4X.20 ↔ Glossectomie radicale, par voie transmandibulaire, SAP
25.3X.09 ↔ Glossectomie totale, autre	25.4X.21 ↔ Glossectomie radicale, par voie transmandibulaire, sans reconstruction
25.3X.10 ↔ Glossectomie totale, par voie transorale, SAP	
25.3X.11 ↔ Glossectomie totale, par voie transorale, sans reconstruction	
25.3X.12 ↔ Glossectomie totale, par voie transorale, reconstruction avec lambeau muqueux local	
25.3X.13 ↔ Glossectomie totale, par voie transorale, reconstruction avec lambeau myocutané	

25.4X.22 ↔	Glossectomie radicale, par voie transmandibulaire, reconstruction avec lambeau muqueux local	27.57.11 ↔	Attachement de lambeau pédiculé à la lèvre et à la bouche
25.4X.23 ↔	Glossectomie radicale, par voie transmandibulaire, reconstruction avec lambeau myocutané	27.57.99 ↔	Attachement de lambeau pédiculé ou libre à la lèvre et à la bouche, autre
25.4X.24 ↔	Glossectomie radicale, par voie transmandibulaire, reconstruction avec greffon libre microvascularisé et anastomosé	27.59.40 ↔	Autre réparation plastique de la lèvre et de la bouche avec attachement de greffon libre microvascularisé et anastomosé
25.4X.29 ↔	Glossectomie radicale, par voie transmandibulaire, autre reconstruction	29.33.00 ↔	Pharyngectomie (partielle), SAP
25.4X.30 ↔	Pelviglossectomie radicale, par voie transorale, SAP	29.33.10 ↔	Pharyngectomie partielle, sans reconstruction
25.4X.31 ↔	Pelviglossectomie radicale, par voie transorale, sans reconstruction	29.33.11 ↔	Pharyngectomie partielle, reconstruction par lambeau pédiculé régional ou distal
25.4X.32 ↔	Pelviglossectomie radicale, par voie transorale, reconstruction avec lambeau muqueux local	29.33.12 ↔	Pharyngectomie partielle, reconstruction avec greffon libre microvascularisé et anastomosé
25.4X.33 ↔	Pelviglossectomie radicale, par voie transorale, reconstruction avec lambeau myocutané	29.33.20 ↔	Pharyngectomie totale, reconstruction par lambeau pédiculé régional ou distal
25.4X.34 ↔	Pelviglossectomie radicale, par voie transorale, reconstruction avec greffon libre microvascularisé et anastomosé	29.33.21 ↔	Pharyngectomie totale, reconstruction avec greffon libre microvascularisé et anastomosé, greffon intestinal libre ou anastomose œso-gastrique
25.4X.39 ↔	Pelviglossectomie radicale, par voie transorale, autre reconstruction	29.33.99 ↔	Pharyngectomie (partielle), autre
25.4X.40 ↔	Pelviglossectomie radicale, par voie transmandibulaire, SAP	29.4X.10 ↔	Réparation plastique du pharynx, avec lambeau muqueux local ou cutané libre
25.4X.41 ↔	Pelviglossectomie radicale, par voie transmandibulaire, sans reconstruction	29.4X.11 ↔	Réparation plastique du pharynx, avec lambeau pédiculé myocutané
25.4X.42 ↔	Pelviglossectomie radicale, par voie transmandibulaire, reconstruction avec lambeau muqueux local	29.4X.12 ↔	Réparation plastique du pharynx, avec greffon microvascularisé et anastomosé, greffon intestinal ou anastomose œso-gastrique
25.4X.43 ↔	Pelviglossectomie radicale, par voie transmandibulaire, reconstruction avec lambeau myocutané	29.4X.99 ↔	Réparation plastique du pharynx, autre
25.4X.44 ↔	Pelviglossectomie radicale, par voie transmandibulaire, reconstruction avec greffon libre microvascularisé et anastomosé	30.1X.00 ↔	Hémilaryngectomie, SAP
25.4X.49 ↔	Pelviglossectomie radicale, par voie transmandibulaire, autre reconstruction	30.1X.10 ↔	Hémilaryngectomie supraglottique, par voie horizontale
25.4X.50 ↔	Pelviglossomandibulectomie radicale, SAP	30.1X.11 ↔	Hémilaryngectomie supraglottique, avec résection de la base de la langue
25.4X.51 ↔	Pelviglossomandibulectomie radicale, sans reconstruction	30.1X.99 ↔	Hémilaryngectomie, autre
25.4X.52 ↔	Pelviglossomandibulectomie radicale, reconstruction avec lambeau muqueux local	31.61 ↔	Suture de lacération du larynx
25.4X.53 ↔	Pelviglossomandibulectomie radicale, reconstruction avec lambeau myocutané	31.62 ↔	Fermeture de fistule du larynx
25.4X.54 ↔	Pelviglossomandibulectomie radicale, reconstruction avec greffon libre microvascularisé et anastomosé	31.63 ↔	Révision de laryngostomie
25.4X.59 ↔	Pelviglossomandibulectomie radicale, avec autre reconstruction	31.64 ↔	Réparation de fracture laryngée
25.4X.99 ↔	Glossectomie radicale, autre	31.71 ↔	Suture de lacération de la trachée
25.59.11 ↔	Plastie de réduction de la langue	31.73 ↔	Fermeture d'autre fistule de la trachée
27.32.00 ↔	Excision ou destruction large de lésion ou de tissu du palais osseux, SAP	38.01 ↔	Incision de vaisseaux intracrâniens
27.32.10 ↔	Extirpation totale transorale de lésion ou de tissu du palais osseux	38.31 ↔	Résection de vaisseaux intracrâniens, avec anastomose
27.32.11 ↔	Excision radicale transmandibulaire [résection en bloc] de lésion ou de tissu du palais osseux	38.61 ↔	Autre excision de vaisseaux intracrâniens
27.32.12 ↔	Excision radicale transfaciale [résection en bloc] de lésion ou de tissu du palais osseux	38.81 ↔	Autre occlusion chirurgicale de vaisseaux intracrâniens
27.32.99 ↔	Excision ou destruction large de lésion ou de tissu du palais osseux, autre	76.01 ↔	Séquestrectomie d'os de la face
27.56.10 ↔	Grefe de peau d'épaisseur partielle de la lèvre et de la bouche, non étendue	76.31.00 ↔	Mandibulectomie partielle, SAP
27.56.20 ↔	Grefe de peau d'épaisseur partielle de la lèvre et de la bouche, étendue	76.31.10 ↔	Mandibulectomie partielle sans reconstruction
27.56.30 ↔	Hétéogrefe de peau à la lèvre, non étendue	76.31.20 ↔	Mandibulectomie partielle et reconstruction avec transplant microvascularisé et anastomosé
27.56.40 ↔	Hétéogrefe de peau à la lèvre, étendue	76.31.21 ↔	Mandibulectomie partielle avec interruption de continuité et reconstruction alloplastique
27.56.50 ↔	Homogrefe de peau à la lèvre, non étendue	76.31.29 ↔	Mandibulectomie partielle avec autre reconstruction
27.56.60 ↔	Homogrefe de peau à la lèvre, étendue	76.31.99 ↔	Mandibulectomie partielle, autre
27.56.99 ↔	Autre greffe de peau de la lèvre et de la bouche, autre	76.39.00 ↔	Ostectomie partielle d'autre os de la face, SAP
27.57.10 ↔	Attachement de greffon libre microvascularisé et anastomosé à la lèvre et à la bouche	76.39.10 ↔	Ostectomie partielle d'autre os de la face, reconstruction avec transplant microvascularisé et anastomosé
		76.39.11 ↔	Ostectomie partielle d'autre os de la face, reconstruction des tissus mous et durs
		76.39.19 ↔	Ostectomie partielle d'autre os de la face, autre réparation
		76.39.99 ↔	Ostectomie partielle d'autre os de la face, autre
		76.41.00 ↔	Mandibulectomie totale avec reconstruction simultanée, SAP
		76.41.10 ↔	Mandibulectomie totale et reconstruction simultanée, reconstruction avec transplant microvascularisé et anastomosé
		76.41.99 ↔	Mandibulectomie totale avec reconstruction simultanée, autre
		76.42 ↔	Autre mandibulectomie totale

76.43.00 ↔	Autre reconstruction de la mandibule, SAP	76.63.99 ↔	Ostéoplastie [ostéotomie] du corps de la mandibule, autre
76.43.10 ↔	Autre reconstruction de la mandibule avec transplant microvascularisé et anastomosé	76.67 ↔	Génioplastie de réduction
76.43.11 ↔	Insertion d'implant CAD pour réparer un défaut mandibulaire simple	76.68 ↔	Génioplastie d'augmentation
76.43.12 ↔	Insertion d'implant CAD pour réparer un défaut mandibulaire important ou complexe	76.69.10 ↔	Ostéotomie de déplacement du massif facial de type Le Fort II ou Le Fort III, sans distraction
76.43.99 ↔	Autre reconstruction de la mandibule, autre	76.69.20 ↔	Ostéotomie de déplacement du massif facial de type Le Fort II, avec distraction
76.44.00 ↔	Ostectomie totale d'autre os de la face avec reconstruction simultanée, SAP	76.69.21 ↔	Ostéotomie de déplacement du massif facial de type Le Fort II, combinée avec autre ostéotomie, avec distraction
76.44.10 ↔	Ostectomie totale d'autre os de la face, reconstruction avec transplant microvascularisé et anastomosé	76.69.30 ↔	Ostéotomie de déplacement du massif facial de type Le Fort III, avec distraction
76.44.11 ↔	Ostectomie totale d'autre os de la face, reconstruction avec transplant non vascularisé	76.69.40 ↔	Ostéotomie de déplacement du massif facial de type Le Fort III, combinée avec ostéotomie de type Le Fort I, avec distraction
76.44.19 ↔	Ostectomie totale d'autre os de la face, avec autre reconstruction	76.69.90 ↔	Autre ostéotomie de déplacement du massif facial
76.44.99 ↔	Ostectomie totale d'autre os de la face avec reconstruction simultanée, autre	76.91.00 ↔	Grefte osseuse d'os de la face, SAP
76.45 ↔	Autre ostectomie totale d'os de la face	76.91.10 ↔	Grefte osseuse d'os de la face
76.46.00 ↔	Autre reconstruction d'autre os de la face, SAP	76.91.11 ↔	Grefte osseuse d'os de la face, fragment à pédicule vascularisé
76.46.10 ↔	Autre reconstruction d'autre os de la face avec transplant microvascularisé et anastomosé	76.91.99 ↔	Grefte osseuse d'os de la face, autre
76.46.99 ↔	Autre reconstruction d'autre os de la face, autre	76.92.20 ↔	Insertion d'un implant CAD au niveau des os de la face, sans participation de la boîte crânienne, jusqu'à 2 régions
76.5X.00 ↔	Arthroplastie temporo-mandibulaire, SAP	76.92.21 ↔	Insertion d'un implant CAD au niveau des os de la face, sans participation de la boîte crânienne, 3 régions et plus
76.5X.10 ↔	Condylectomie avec reconstruction de l'articulation temporo-mandibulaire	76.92.30 ↔	Insertion d'implant CAD pour réparer un défaut maxillaire simple
76.5X.19 ↔	Condylectomie sur l'articulation temporo-mandibulaire, autre	76.92.31 ↔	Insertion d'implant CAD pour réparer un défaut maxillaire important ou complexe
76.5X.20 ↔	Discoplastie avec reconstruction de l'articulation temporo-mandibulaire	86.7A.21 ↔	Plastie d'avancement, étendue, à la tête
76.5X.29 ↔	Discoplastie sur l'articulation temporo-mandibulaire, autre	86.7A.2D ↔	Plastie d'avancement, étendue, au pied
76.5X.30 ↔	Extirpation du disque articulaire (dissectomie) avec reconstruction de l'articulation temporo-mandibulaire	86.7A.2E ↔	Plastie d'avancement, étendue, autre site
76.5X.39 ↔	Extirpation du disque articulaire (dissectomie) de l'articulation temporo-mandibulaire, autre	86.7A.31 ↔	Plastie de glissement-rotation, non étendue, à la tête
76.5X.40 ↔	Résection du tubercule articulaire de l'articulation temporo-mandibulaire	86.7A.3D ↔	Plastie de glissement-rotation, non étendue, au pied
76.5X.41 ↔	Plastie de reconstruction de l'articulation temporo-mandibulaire	86.7A.3E ↔	Plastie de glissement-rotation, non étendue, autre site
76.5X.42 ↔	Stabilisation (limitant la mobilité) de l'articulation temporo-mandibulaire	86.7A.41 ↔	Plastie de glissement-rotation, étendue, à la tête
76.5X.50 ↔	Extraction arthroscopique de souris de l'articulation temporo-mandibulaire	86.7A.4D ↔	Plastie de glissement-rotation, étendue, au pied
76.5X.59 ↔	Extraction de souris de l'articulation temporo-mandibulaire, autre	86.7A.4E ↔	Plastie de glissement-rotation, étendue, autre site
76.5X.60 ↔	Implantation d'endoprothèse dans l'articulation temporo-mandibulaire	86.7A.51 ↔	Plastie de transposition (VY), non étendue, à la tête
76.5X.61 ↔	Remplacement d'endoprothèse dans l'articulation temporo-mandibulaire	86.7A.5D ↔	Plastie de transposition (VY), non étendue, au pied
76.5X.90 ↔	Autre arthroplastie ou discoplastie de l'articulation temporo-mandibulaire	86.7A.5E ↔	Plastie de transposition (VY), non étendue, autre site
76.5X.99 ↔	Arthroplastie temporo-mandibulaire, autre	86.7A.61 ↔	Plastie de transposition (VY), étendue, à la tête
76.63.00 ↔	Ostéoplastie [ostéotomie] du corps de la mandibule, SAP	86.7A.6D ↔	Plastie de transposition (VY), étendue, au pied
76.63.10 ↔	Ostéoplastie [ostéotomie] de l'os maxillaire de la crête alvéolaire latérale ou avec interruption de continuité frontale, sans distraction	86.7A.6E ↔	Plastie de transposition (VY), étendue, autre site
76.63.11 ↔	Ostéoplastie [ostéotomie] de l'os maxillaire de la crête alvéolaire latérale ou avec interruption de continuité de la branche mandibulaire horizontale, sans distraction	86.7A.71 ↔	Plastie de lambeau insulaire, non étendue, à la tête
76.63.12 ↔	Ostéoplastie [ostéotomie] pour déplacement du menton, sans distraction	86.7A.7D ↔	Plastie de lambeau insulaire, non étendue, au pied
76.63.20 ↔	Déplacement du processus alvéolaire par distraction horizontale après ostéotomie	86.7A.7E ↔	Plastie de lambeau insulaire, non étendue, autre site
76.63.21 ↔	Déplacement de la mandibule par distraction après ostéotomie sur la branche mandibulaire horizontale	86.7A.81 ↔	Plastie de lambeau insulaire, étendue, à la tête
		86.7A.8D ↔	Plastie de lambeau insulaire, étendue, au pied
		86.7A.8E ↔	Plastie de lambeau insulaire, étendue, autre site
		86.7A.91 ↔	Plastie de lambeau locale de peau et de tissu sous-cutané, autres, à la tête
		86.7A.9D ↔	Plastie de lambeau locale de peau et de tissu sous-cutané, autres, au pied
		86.7A.9E ↔	Plastie de lambeau locale de peau et de tissu sous-cutané, autres, autre site
		86.7B.11 ↔	Plastie régionale à lambeau pédiculé, à la tête
		86.7B.12 ↔	Plastie régionale à lambeau pédiculé, au cou
		86.7B.13 ↔	Plastie régionale à lambeau pédiculé, à l'épaule et à l'aisselle
		86.7B.14 ↔	Plastie régionale à lambeau pédiculé, au bras et au coude
		86.7B.15 ↔	Plastie régionale à lambeau pédiculé, à l'avant-bras
		86.7B.17 ↔	Plastie régionale à lambeau pédiculé, à la paroi thoracique et au dos
		86.7B.18 ↔	Plastie régionale à lambeau pédiculé, à l'abdomen et à l'aîne

86.7B.1A ↔	Plastie régionale à lambeau pédiculé, aux fesses	86.7D.12 ↔	Plastie à lambeau libre microvascularisé et anastomosé, au cou
86.7B.1B ↔	Plastie régionale à lambeau pédiculé, à la cuisse et au genou	86.7D.13 ↔	Plastie à lambeau libre microvascularisé et anastomosé, à l'épaule et à l'aisselle
86.7B.1C ↔	Plastie régionale à lambeau pédiculé, à la jambe	86.7D.14 ↔	Plastie à lambeau libre microvascularisé et anastomosé, au bras et au coude
86.7B.1D ↔	Plastie régionale à lambeau pédiculé, au pied	86.7D.15 ↔	Plastie à lambeau libre microvascularisé et anastomosé, à l'avant-bras
86.7C.11 ↔	Plastie à lambeau pédiculé à distance, à la tête	86.7D.17 ↔	Plastie à lambeau libre microvascularisé et anastomosé, à la paroi thoracique et au dos
86.7C.12 ↔	Plastie à lambeau pédiculé à distance, au cou	86.7D.18 ↔	Plastie à lambeau libre microvascularisé et anastomosé, à l'abdomen et à l'aîne
86.7C.13 ↔	Plastie à lambeau pédiculé à distance, à l'épaule et à l'aisselle	86.7D.1A ↔	Plastie à lambeau libre microvascularisé et anastomosé, aux fesses
86.7C.14 ↔	Plastie à lambeau pédiculé à distance, au bras et au coude	86.7D.1B ↔	Plastie à lambeau libre microvascularisé et anastomosé, à la cuisse et au genou
86.7C.15 ↔	Plastie à lambeau pédiculé à distance, à l'avant-bras	86.7D.1C ↔	Plastie à lambeau libre microvascularisé et anastomosé, à la jambe
86.7C.17 ↔	Plastie à lambeau pédiculé à distance, à la paroi thoracique et au dos	86.7D.1D ↔	Plastie à lambeau libre microvascularisé et anastomosé, au pied
86.7C.18 ↔	Plastie à lambeau pédiculé à distance, à l'abdomen et à l'aîne		
86.7C.1A ↔	Plastie à lambeau pédiculé à distance, aux fesses		
86.7C.1B ↔	Plastie à lambeau pédiculé à distance, à la cuisse et au genou		
86.7C.1C ↔	Plastie à lambeau pédiculé à distance, à la jambe		
86.7C.1D ↔	Plastie à lambeau pédiculé à distance, au pied		
86.7D.11 ↔	Plastie à lambeau libre microvascularisé et anastomosé, à la tête		

Procédure D25-2

92.20 ↔	Perfusion d'isotope radioactif liquide	92.24.14 ↔	Téléradiothérapie à photons, accélérateur linéaire, positionnement guidé par l'image (IGRT), radiothérapie avec modulation d'intensité
92.21.00 ↔	Radiothérapie superficielle: SAP	92.24.21 ↔	Téléradiothérapie à photons, accélérateur linéaire, sans guidage par l'image, jusqu'à 2 champs d'irradiation
92.21.01 ↔	Radiothérapie superficielle: jusqu'à 2 champs d'irradiation	92.24.22 ↔	Téléradiothérapie à photons, accélérateur linéaire, sans guidage par l'image, plus de 2 champs d'irradiation
92.21.02 ↔	Radiothérapie superficielle: plus de 2 champs d'irradiation	92.24.23 ↔	Téléradiothérapie à photons, accélérateur linéaire, sans guidage par l'image, radiothérapie conformationnelle en 3D
92.22.00 ↔	Radiothérapie en orthovoltage: SAP	92.24.24 ↔	Téléradiothérapie à photons, accélérateur linéaire, sans guidage par l'image, radiothérapie avec modulation d'intensité
92.22.01 ↔	Radiothérapie en orthovoltage: jusqu'à 2 champs d'irradiation	92.24.30 ↔	Téléradiothérapie à photons: radiothérapie hautement complexe à l'aide d'équipements spécialisés
92.22.02 ↔	Radiothérapie en orthovoltage: plus de 2 champs d'irradiation	92.25.00 ↔	Téléradiothérapie par électron, accélérateur linéaire, SAP
92.22.11 ↔	Radiothérapie peropératoire par rayons X, jusqu'à 300 kV	92.25.01 ↔	Téléradiothérapie par électron, accélérateur linéaire, irradiation large
92.22.12 ↔	Radiothérapie peropératoire par rayons X, 300 kV - < 1 MV	92.25.02 ↔	Téléradiothérapie par électron, accélérateur linéaire, irradiation hémicorporelle
92.22.19 ↔	Autre radiothérapie peropératoire par rayons X	92.25.03 ↔	Téléradiothérapie par électron, accélérateur linéaire, irradiation corporelle totale
92.23.00 ↔	Radiothérapie de haut voltage: SAP	92.25.04 ↔	Téléradiothérapie par électron, accélérateur linéaire, radiothérapie peropératoire
92.23.01 ↔	Appareil de télécobalt, jusqu'à 2 champs d'irradiation	92.25.09 ↔	Téléradiothérapie par électron, accélérateur linéaire, autre
92.23.02 ↔	Appareil de télécobalt, 3 à 4 champs d'irradiation	92.25.11 ↔	Téléradiothérapie par électron, accélérateur linéaire, positionnement guidé par l'image
92.23.03 ↔	Appareil de télécobalt plus de 4 champs d'irradiation ou radiothérapie conformationnelle en 3D	92.25.12 ↔	Téléradiothérapie par électron, accélérateur linéaire, positionnement guidé par l'image, jusqu'à 2 champs d'irradiation
92.23.08 ↔	Radiothérapie de haut voltage: autres isotopes	92.25.13 ↔	Téléradiothérapie par électron, accélérateur linéaire, positionnement guidé par l'image, plus de 2 champs d'irradiation
92.23.09 ↔	Autre appareil de télécobalt	92.25.14 ↔	Téléradiothérapie par électron, accélérateur linéaire, positionnement guidé par l'image, radiothérapie conformationnelle en 3D
92.24.00 ↔	Téléradiothérapie à photons, accélérateur linéaire, SAP	92.25.15 ↔	Téléradiothérapie par électron, accélérateur linéaire, positionnement guidé par l'image, radiothérapie avec modulation d'intensité
92.24.01 ↔	Téléradiothérapie à photons, accélérateur linéaire, irradiation large		
92.24.02 ↔	Téléradiothérapie à photons, accélérateur linéaire, irradiation hémicorporelle		
92.24.03 ↔	Téléradiothérapie à photons, accélérateur linéaire, irradiation corporelle totale		
92.24.04 ↔	Téléradiothérapie à photons, accélérateur linéaire, radiothérapie peropératoire		
92.24.09 ↔	Téléradiothérapie à photons, accélérateur linéaire, autre		
92.24.11 ↔	Téléradiothérapie à photons, accélérateur linéaire, positionnement guidé par l'image (IGRT), jusqu'à 2 champs d'irradiation		
92.24.12 ↔	Téléradiothérapie à photons, accélérateur linéaire, positionnement guidé par l'image (IGRT), plus de 2 champs d'irradiation		
92.24.13 ↔	Téléradiothérapie à photons, accélérateur linéaire, positionnement guidé par l'image (IGRT), radiothérapie conformationnelle en 3D		

92.25.21 ↔	Téléradiothérapie par électron, accélérateur linéaire, sans guidage par l'image, jusqu'à 2 champs d'irradiation	92.28.25 ↔	Radiothérapie intravasculaire sélective (SIRT) par embolisation avec des microsphères marquées à l'yttrium-90
92.25.22 ↔	Téléradiothérapie par électron, accélérateur linéaire, sans guidage par l'image, plus de 2 champs d'irradiation	92.28.26 ↔	Radiothérapie intravasculaire sélective (SIRT) par embolisation avec des microsphères marquées à l'holmium-166
92.25.23 ↔	Téléradiothérapie par électron, accélérateur linéaire, sans guidage par l'image, radiothérapie conformationnelle en 3D	92.28.33 ↔	Brachythérapie endovasculaire au rhénium-188
92.25.24 ↔	Téléradiothérapie par électron, accélérateur linéaire, sans guidage par l'image, radiothérapie avec modulation d'intensité	92.28.41 ↔	Traitement à l'iode radioactif, dose thérapeutique de I-131 jusqu'à 1,2 GBq, sans administration de thyrotropine recombinante (rh-TSH)
92.26.00 ↔	Autre téléradiothérapie par particule radioactive, SAP	92.28.42 ↔	Traitement à l'iode radioactif, dose thérapeutique de I-131 jusqu'à 1,2 GBq, avec administration de thyrotropine recombinante (rh-TSH)
92.26.99 ↔	Autre téléradiothérapie par particule radioactive, autre	92.28.43 ↔	Traitement à l'iode radioactif, dose thérapeutique de I-131 de plus de 1,2 GBq à moins de 5 GBq, sans administration de thyrotropine recombinante (rh-TSH)
92.27.00 ↔	Implantation ou insertion d'élément radioactif (brachythérapie par des sources scellées de radionucléides), surface corporelle, site d'application autre ou non spécifié	92.28.44 ↔	Traitement à l'iode radioactif, dose thérapeutique de I-131 de plus de 1,2 GBq à moins de 5 GBq, avec administration de thyrotropine recombinante (rh-TSH)
92.27.10 ↔	Implantation ou insertion d'élément radioactif (brachythérapie par des sources scellées de radionucléides), organes génitaux féminins, SAP	92.28.45 ↔	Traitement à l'iode radioactif, dose thérapeutique de I-131 de 5 GBq et plus, sans administration de thyrotropine recombinante (rh-TSH)
92.27.11 ↔	Implantation ou insertion d'élément radioactif (brachythérapie par des sources scellées de radionucléides), intra-utérine	92.28.46 ↔	Traitement à l'iode radioactif, dose thérapeutique de I-131 de 5 GBq et plus, avec administration de thyrotropine recombinante (rh-TSH)
92.27.12 ↔	Implantation ou insertion d'élément radioactif (brachythérapie par des sources scellées de radionucléides), intravaginale	92.28.51 ↔	Radioimmunothérapie par 90Y-ibritumomab-tiuxétan, parentérale
92.27.13 ↔	Implantation ou insertion d'élément radioactif (brachythérapie par des sources scellées de radionucléides), intra-utérine et intravaginale combinée	92.28.52 ↔	Radioimmunothérapie par iode 131 [I-131] tositumomab, par voie parentérale
92.27.21 ↔	Implantation ou insertion d'élément radioactif (brachythérapie par des sources scellées de radionucléides), surface corporelle	92.28.53 ↔	Radioimmunothérapie par autres anticorps, parentérale
92.27.22 ↔	Implantation ou insertion d'élément radioactif (brachythérapie par des sources scellées de radionucléides), intracavitaire	92.28.64 ↔	Radiothérapie par ciblage de récepteurs avec l'analogue de la somatostatine TOC (octréotide) conjugué au DOTA
92.27.23 ↔	Implantation ou insertion d'élément radioactif (brachythérapie par des sources scellées de radionucléides), intraluminaire	92.28.65 ↔	Radiothérapie par ciblage de récepteurs avec l'analogue de la somatostatine TATE (octréotate) conjugué au DOTA
92.27.30 ↔	Implantation ou insertion d'élément radioactif (brachythérapie par des sources scellées de radionucléides), vaisseau non spécifié	92.28.66 ↔	Radiothérapie par ciblage de récepteurs par antagonistes de la somatostatine
92.27.31 ↔	Implantation ou insertion d'élément radioactif (brachythérapie par des sources scellées de radionucléides), vaisseau coronaire	92.28.67 ↔	Radiothérapie par ciblage de récepteurs par ligands de PSMA
92.27.39 ↔	Implantation ou insertion d'élément radioactif (brachythérapie par des sources scellées de radionucléides), autre vaisseau	92.28.69 ↔	Radiothérapie à petites molécules, autre
92.27.40 ↔	Implantation ou insertion peropératoires d'élément radioactif (brachythérapie par des sources scellées de radionucléides)	92.28.71 ↔	Administration parentérale de I-131-MIBG (méta-iodobenzylguanidine marquée à l'iode-131)
92.27.70 ↔	Moulages radioactifs, SAP	92.29.00 ↔	Brachythérapie par des sources scellées de radionucléides, SAP
92.27.71 ↔	Moulages radioactifs: construction et application de moulage radioactif superficiel	92.29.09 ↔	Autre brachythérapie par des sources scellées de radionucléides
92.27.72 ↔	Moulages radioactifs: construction et pose d'applicateur non utilisé sur la surface corporelle	92.29.11 ↔	Brachythérapie interstitielle par implantation de sources radioactives amovibles dans un seul plan, faible débit de dose
92.27.73 ↔	Moulages radioactifs: construction et pose d'applicateur oculaire	92.29.12 ↔	Brachythérapie interstitielle par implantation de sources radioactives amovibles dans un seul plan, débit de dose pulsé (pulsed dose rate)
92.27.79 ↔	Autres moulages radioactifs	92.29.13 ↔	Brachythérapie interstitielle par implantation de sources radioactives amovibles dans un seul plan, haut débit de dose
92.28.00 ↔	Injection, instillation ou administration orale de radio-isotope, SAP	92.29.19 ↔	Brachythérapie interstitielle par implantation de sources radioactives amovibles dans un seul plan, autre
92.28.09 ↔	Injection, instillation ou administration orale de radio-isotopes, autre	92.29.21 ↔	Brachythérapie interstitielle par implantation de sources radioactives amovibles en fonction du volume dans plusieurs plans, faible débit de dose
92.28.11 ↔	Thérapie de métastases osseuses par radionucléides libres	92.29.22 ↔	Brachythérapie interstitielle par implantation de sources radioactives amovibles en fonction du volume dans plusieurs plans, débit de dose pulsé (pulsed dose rate)
92.28.14 ↔	Instillation d'un radionucléide libre dans l'articulation		
92.28.24 ↔	Radio-chimioembolisation intravasculaire sélective par le I-131-lipiodol		

- 92.29.23 ↔ Brachythérapie interstitielle par implantation de sources radioactives amovibles en fonction du volume dans plusieurs plans, haut débit de dose
- 92.29.24 ↔ Brachythérapie par implantation peropératoire de sources radioactives amovibles dans plusieurs plans, haut débit de dose
- 92.29.29 ↔ Brachythérapie interstitielle par implantation de sources radioactives amovibles en fonction du volume dans plusieurs plans, autre
- 92.29.31 ↔ Brachythérapie interstitielle par implantation de sources radioactives permanentes, jusqu'à 10 sources
- 92.29.32 ↔ Brachythérapie interstitielle par implantation de sources radioactives permanentes, de 11 à 15 sources
- 92.29.33 ↔ Brachythérapie interstitielle par implantation de sources radioactives permanentes, de 16 à 20 sources
- 92.29.34 ↔ Brachythérapie interstitielle par implantation de sources radioactives permanentes, de 21 à 25 sources
- 92.29.35 ↔ Brachythérapie interstitielle par implantation de sources radioactives permanentes, de 26 à 30 sources
- 92.29.36 ↔ Brachythérapie interstitielle par implantation de sources radioactives permanentes, de 31 à 35 sources
- 92.29.37 ↔ Brachythérapie interstitielle par implantation de sources radioactives permanentes, de 36 à 40 sources
- 92.29.38 ↔ Brachythérapie interstitielle par implantation de sources radioactives permanentes, de 41 à 45 sources
- 92.29.39 ↔ Brachythérapie interstitielle par implantation de sources radioactives permanentes, de 46 à 50 sources
- 92.29.3A ↔ Brachythérapie interstitielle par implantation de sources radioactives permanentes, de 51 à 55 sources
- 92.29.3B ↔ Brachythérapie interstitielle par implantation de sources radioactives permanentes, de 56 à 60 sources
- 92.29.3C ↔ Brachythérapie interstitielle par implantation de sources radioactives permanentes, de 61 à 65 sources
- 92.29.3D ↔ Brachythérapie interstitielle par implantation de sources radioactives permanentes, de 66 à 70 sources
- 92.29.3E ↔ Brachythérapie interstitielle par implantation de sources radioactives permanentes, 71 sources et plus
- 92.29.40 ↔ Brachythérapie par applicateurs superficiels, SAP
- 92.29.49 ↔ Autre brachythérapie par applicateurs superficiels
- 92.29.51 ↔ Enlèvement de sources scellées de radionucléides ou d'applicateurs inactifs sous anesthésie
- 92.30.00 ↔ Radiochirurgie stéréotaxique en un temps, SAP
- 92.30.01 ↔ Radiochirurgie stéréotaxique, en un temps: cérébrale, SAP
- 92.30.02 ↔ Radiochirurgie stéréotaxique, en un temps: extracérébrale, SAP
- 92.30.20 ↔ Radiochirurgie stéréotaxique, en un temps: cérébrale, radiothérapie à intensité modulée
- 92.30.21 ↔ Radiochirurgie stéréotaxique, en un temps: cérébrale, Intensity Modulated Arc Therapy (IMAT).
- 92.30.22 ↔ Radiochirurgie stéréotaxique, en un temps: cérébrale, guidée par l'image
- 92.30.30 ↔ Radiochirurgie stéréotaxique, en un temps: extracérébrale, radiothérapie avec modulation d'intensité
- 92.30.31 ↔ Radiochirurgie stéréotaxique, en un temps: extracérébrale, Intensity Modulated Arc Therapy (IMAT).
- 92.30.32 ↔ Radiochirurgie stéréotaxique, en un temps: extracérébrale, guidée par l'image
- 92.30.99 ↔ Radiochirurgie stéréotaxique, en un temps, autre
- 92.31.00 ↔ Radiochirurgie à photons non spécifiée, cérébrale
- 92.31.10 ↔ Radiochirurgie à photons non spécifiée, extracérébrale
- 92.32.00 ↔ Radiochirurgie photonique multisources, SAP
- 92.32.01 ↔ Radiochirurgie photonique multisources: gamma-knife
- 92.33.00 ↔ Radiochirurgie aux particules, SAP
- 92.33.01 ↔ Autre radiothérapie de haut voltage: radiochirurgie stéréotaxique, en un temps, cérébrale
- 92.33.11 ↔ Autre radiothérapie de haut voltage: radiochirurgie stéréotaxique, en un temps, extracérébrale
- 92.39.00 ↔ Autre radiochirurgie stéréotaxique, SAP
- 92.39.01 ↔ Autre radiothérapie de haut voltage, radiochirurgie stéréotaxique, fractionnée, cérébrale, SAP
- 92.39.11 ↔ Autre radiothérapie de haut voltage, radiochirurgie stéréotaxique, fractionnée, extracérébrale, SAP
- 92.39.20 ↔ Autre radiothérapie de haut voltage, radiochirurgie stéréotaxique, fractionnée: cérébrale, radiothérapie à intensité modulée
- 92.39.21 ↔ Autre radiothérapie de haut voltage, radiochirurgie stéréotaxique, fractionnée: cérébrale, Intensity Modulated Arc Therapy (IMAT).
- 92.39.22 ↔ Autre radiothérapie de haut voltage, radiochirurgie stéréotaxique, fractionnée: cérébrale, guidée par l'image
- 92.39.29 ↔ Autre radiothérapie de haut voltage, radiochirurgie stéréotaxique, fractionnée, cérébrale, autre
- 92.39.30 ↔ Autre radiothérapie de haut voltage, radiochirurgie stéréotaxique, fractionnée: extracérébrale, radiothérapie avec modulation d'intensité
- 92.39.31 ↔ Autre radiothérapie de haut voltage, radiochirurgie stéréotaxique, fractionnée: extracérébrale, Intensity Modulated Arc Therapy (IMAT).
- 92.39.32 ↔ Autre radiothérapie de haut voltage, radiochirurgie stéréotaxique, fractionnée: extracérébrale, guidée par l'image
- 92.39.39 ↔ Autre radiothérapie de haut voltage, radiochirurgie stéréotaxique, fractionnée, extracérébrale, autre
- 92.41 ↔ Radiothérapie par électrons peropératoire

Procédure D25-3

- 01.12.00 ↔ Biopsie de méninges cérébrales à ciel ouvert, SAP
- 01.12.10 ↔ Biopsie stéréotaxique de méninges cérébrales, à ciel ouvert
- 01.12.99 ↔ Biopsie de méninges cérébrales à ciel ouvert, autre
- 01.14.00 ↔ Biopsie du cerveau à ciel ouvert, SAP
- 01.14.10 ↔ Biopsie stéréotaxique du cerveau à ciel ouvert
- 01.14.99 ↔ Biopsie du cerveau à ciel ouvert, autre
- 01.15 ↔ Biopsie du crâne
- 01.21 ↔ Incision et drainage de sinus crânien
- 01.24.00 ↔ Autre craniotomie, SAP
- 01.24.10 ↔ Autre craniotomie avec décompression
- 01.24.11 ↔ Autre craniotomie pour évacuation d'hématome épidual
- 01.24.12 ↔ Autre craniotomie pour évacuation d'empyème épidual
- 01.24.13 ↔ Autre craniotomie, insertion de matériel alloplastique ou de réservoir médicamenteux dans les os crâniens ou l'espace épidual

01.24.14 ↔	Autre craniotomie, ablation de matériel alloplastique ou de réservoir médicamenteux des os crâniens ou de l'espace épidual	01.31.10 ↔	Incision des méninges cérébrales pour évacuation d'un hématome sous-dural (hygrome)
01.24.15 ↔	Autre craniotomie, extraction de corps étranger des os crâniens ou de l'espace épidual	01.31.11 ↔	Incision des méninges cérébrales pour évacuation d'un épyème sous-dural
01.24.16 ↔	Autre craniotomie pour autre drainage de liquide épidual ou pour d'autres raisons	01.31.20 ↔	Incision des méninges cérébrales pour drainage de liquide sous-dural et sous-arachnoïdien
01.24.20 ↔	Craniotomie, abord par la calotte crânienne, SAP	01.31.99 ↔	Incision des méninges cérébrales, autre
01.24.21 ↔	Trépanation de la calotte crânienne comme voie d'abord	01.39.00 ↔	Autre incision du cerveau, SAP
01.24.22 ↔	Craniotomie stéréotaxique, abord par la calotte crânienne	01.39.10 ↔	Autre incision du cerveau pour évacuation d'hématome intracérébral
01.24.29 ↔	Craniotomie, abord par la calotte crânienne, autre	01.39.11 ↔	Autre incision du cerveau pour évacuation d'abcès intracérébral
01.24.30 ↔	Abord de la base du crâne, SAP	01.39.19 ↔	Autre incision du cerveau, évacuation d'autre liquide intracérébral
01.24.31 ↔	Abord de la base du crâne, voie transorale	01.39.20 ↔	Autre incision du cerveau, évacuation stéréotaxique d'hématome intracrânien
01.24.32 ↔	Abord de la base du crâne, voie transorale, avec division du voile du palais	01.39.21 ↔	Autre incision du cerveau, évacuation stéréotaxique d'abcès intracrânien
01.24.33 ↔	Abord de la base du crâne, voie transorale, avec division du voile du palais ainsi que du palais osseux	01.39.29 ↔	Autre incision du cerveau, évacuation stéréotaxique d'autre liquide intracrânien
01.24.34 ↔	Abord de la base du crâne, voie transsphénoïdale	01.39.30 ↔	Autre incision du cerveau, extraction de corps étranger intracérébral
01.24.35 ↔	Abord de la base du crâne, voie transtethmoïdale	01.39.40 ↔	Mise en place de dispositif de drainage externe de liquide céphalo-rachidien (ventriculaire, cisternal, sous-dural)
01.24.36 ↔	Abord de la base du crâne, voie transmastoiïdienne	01.39.41 ↔	Mise en place de réservoir de liquide céphalo-rachidien (ventriculaire, cisternal, sous-dural)
01.24.37 ↔	Abord de la base du crâne, voie translabyrinthique	01.39.42 ↔	Enlèvement de réservoir de liquide céphalo-rachidien (ventriculaire, cisternal, sous-dural)
01.24.38 ↔	Abord de la base du crâne, voie transpyramidale	01.39.50 ↔	Enlèvement d'implant intracrânien
01.24.39 ↔	Abord de la base du crâne, autre	01.39.99 ↔	Autre incision du cerveau, autre
01.24.3A ↔	Abord de la base du crâne, voie transcondyloïde	01.41 ↔	Opération du thalamus
01.24.3B ↔	Abord de la base du crâne, voie transorbitaire	01.42 ↔	Opération du globus pallidum
01.24.3C ↔	Abord de la base du crâne, avec ostéotomie type Le Fort I	01.51.00 ↔	Excision et destruction de lésion ou tissu du cerveau et des méninges cérébrales, SAP
01.24.3D ↔	Abord de la base du crâne, voie transnasale-transcribriforme	01.51.10 ↔	Excision de tissu tumoral des méninges cérébrales avec préparation de tissus adjacents infiltrés
01.24.3E ↔	Abord de la base du crâne, voie transnasale-transclivale	01.51.19 ↔	Excision de tissu ou de lésion méningée cérébrale, autre
01.24.3F ↔	Abord de la base du crâne, voie transorale-transclivale	01.51.21 ↔	Excision de tissu intracérébral de tumeur primaire
01.24.3G ↔	Abord de la base du crâne, voie transnasale-transptérygoïdienne	01.51.22 ↔	Excision de tissu intracérébral de tumeur d'origine non cérébrale
01.24.99 ↔	Autre craniotomie, autre	01.51.29 ↔	Excision de lésion ou tissu du cerveau, autre
01.25.00 ↔	Autre craniectomie, SAP	01.51.31 ↔	Destruction de lésion ou de tissu des méninges
01.25.10 ↔	Autre craniectomie avec décompression	01.51.41 ↔	Destruction de tissu intracérébral de tumeur primaire
01.25.11 ↔	Autre craniectomie pour évacuation d'hématome épidual	01.51.42 ↔	Destruction de tissu intracérébral de tumeur d'origine non cérébrale
01.25.12 ↔	Autre craniectomie pour évacuation d'épyème épidual	01.51.49 ↔	Destruction de tissu ou de lésion du cerveau, autre
01.25.13 ↔	Autre craniectomie, extraction de corps étranger des os crâniens ou de l'espace épidual	01.52.00 ↔	Hémisphérectomie, SAP
01.25.14 ↔	Autre craniectomie, insertion de matériel alloplastique ou de réservoir médicamenteux dans les os crâniens ou l'espace épidual	01.52.10 ↔	Hémisphérectomie, tissu intracérébral de tumeur cérébrale primaire
01.25.19 ↔	Autre craniectomie pour drainage de liquide épidual ou pour d'autres raisons	01.52.11 ↔	Hémisphérectomie, tissu intracérébral de tumeur cérébrale d'origine non cérébrale
01.25.20 ↔	Autre craniectomie, recraniectomie avec mise en place de drain	01.52.99 ↔	Hémisphérectomie, autre
01.25.21 ↔	Autre craniotomie, recraniectomie pour ablation de matériel alloplastique ou de réservoir médicamenteux des os crâniens ou de l'espace épidual	01.53.00 ↔	Lobectomie du cerveau, SAP
01.25.99 ↔	Autre craniectomie, autre	01.53.10 ↔	Lobectomie du cerveau, tissu intracérébral de tumeur cérébrale primaire
01.26 ↔	Insertion et remplacement de cathéter dans la cavité crânienne ou le tissu cérébral	01.53.11 ↔	Lobectomie du cerveau, tissu intracérébral de tumeur cérébrale d'origine non cérébrale
01.28 ↔	Insertion de cathéter(s) intracrâniens par trou(s) de trépan	01.53.99 ↔	Lobectomie du cerveau, autre
01.29.00 ↔	Révision sans remplacement de cathéter(s) de la cavité crânienne ou de tissu cérébral, SAP	01.59 ↔	Autre excision ou destruction de tissus cérébraux ou méninges, autre
01.29.10 ↔	Révision stéréotaxique sans remplacement de cathéter(s) intracérébral(aux) pour perfusion intraventriculaire	01.6X.10 ↔	Excision et destruction de tissu tumoral de la base du crâne
01.29.99 ↔	Révision sans remplacement de cathéter(s) de la cavité crânienne ou de tissu cérébral, autre	01.6X.11 ↔	Excision et destruction de tissu tumoral de la calotte crânienne
01.31.00 ↔	Incision des méninges cérébrales, SAP	01.6X.20 ↔	Excision et destruction d'autre tissu pathologique de la base du crâne
		01.6X.21 ↔	Excision et destruction d'autre tissu pathologique de la calotte crânienne

01.6X.22 ↔	Excision et destruction d'autre tissu pathologique de la base et de la calotte crâniennes (avec méninges)	02.93.33 ↔	Implantation ou remplacement de micro-électrode(s) permanente(s) de dérivation et de stimulation monoculaire
02.01 ↔	Ouverture de suture crânienne	02.93.34 ↔	Implantation ou remplacement de micro-électrode(s) permanente(s) de dérivation et de stimulation multiloculaire
02.02 ↔	Élévation de fragments osseux résultant de fracture du crâne	02.93.39 ↔	Implantation ou remplacement d'électrodes pour neurostimulation intracrânienne, autre
02.03 ↔	Confection de volet osseux crânien	02.93.40 ↔	Révision sans remplacement d'électrodes pour neurostimulation intracrânienne, SAP
02.04.00 ↔	Greffe d'os crânien, SAP	02.93.41 ↔	Révision sans remplacement d'électrodes pour neurostimulation intracrânienne, stéréotaxique, système permanent à une électrode pour stimulation permanente
02.04.10 ↔	Greffe d'os crânien, voûte du crâne	02.93.42 ↔	Révision sans remplacement d'électrodes pour neurostimulation intracrânienne, stéréotaxique, système permanent à plusieurs électrodes pour stimulation permanente
02.04.99 ↔	Greffe d'os crânien, autre	02.93.49 ↔	Révision sans remplacement d'électrodes pour neurostimulation intracrânienne, autre
02.05.00 ↔	Insertion de plaques osseuses crâniennes, SAP	02.93.51 ↔	Enlèvement des électrodes pour neurostimulation intracrânienne
02.05.10 ↔	Insertion d'un implant CAD au niveau des os de la boîte crânienne sans participation des os de la face, défaut simple	02.99.10 ↔	Interventions stéréotaxiques au niveau du liquide céphalo-rachidien
02.05.41 ↔	Réinsertion de plaque osseuse autologue au niveau de la boîte crânienne	02.99.11 ↔	Implantation et explantation stéréotaxique de matériel radioactif en tant qu'intervention indépendante
02.05.99 ↔	Insertion de plaques osseuses crâniennes, autre	02.99.12 ↔	Implantation stéréotaxique de tissus dans le crâne, le cerveau et les méninges cérébrales
02.06.00 ↔	Autre ostéoplastie crânienne, SAP	02.99.13 ↔	Instillation stéréotaxique de médicaments en tant qu'intervention indépendante
02.06.10 ↔	Cranioplastie fronto-orbitaire pour transposition	02.99.14 ↔	Implantation, révision ou remplacement stéréotaxique de cathéter(s) intracérébral(aux) pour perfusion intraventriculaire
02.06.20 ↔	Reconstruction de la boîte crânienne sans participation des os faciaux, avec un implant simple (ciment osseux, matériau alloplastique)	02.99.20 ↔	Conversion d'une dérivation (drainage) de liquide céphalo-rachidien en une dérivation multiple
02.06.30 ↔	Reconstruction de la boîte crânienne et des os faciaux avec un implant simple (ciment osseux, matériau alloplastique)	02.99.29 ↔	Autre révision et enlèvement de dérivation de liquide céphalo-rachidien
02.06.99 ↔	Ostéoplastie crânienne, autre	02.99.30 ↔	Implantation ou remplacement de capteur de mesure intracrânien
02.07 ↔	Enlèvement de plaque crânienne	02.99.31 ↔	Révision sans remplacement de capteur de mesure intracrânien
02.11 ↔	Suture simple de la dure-mère cérébrale	02.99.40 ↔	Implantation ou remplacement de neuroprothèse
02.12.00 ↔	Autre réparation de méninges cérébrales, SAP	02.99.41 ↔	Révision sans remplacement de neuroprothèse
02.12.10 ↔	Autre réparation de méninges cérébrales sans cranioplastie	02.99.50 ↔	Implantation et enlèvement de système de cathéter à ballonnet pour brachythérapie intracérébrale
02.12.20 ↔	Autre réparation de méninges cérébrales avec cranioplastie	02.99.90 ↔	Autre opération stéréotaxique du crâne, du cerveau et des méninges cérébrales
02.12.21 ↔	Autre duroplastie avec cranioplastie de la convexité	04.01.00 ↔	Excision de neurinome du nerf auditif, SAP
02.12.22 ↔	Autre duroplastie avec cranioplastie de la charnière crânio-cervicale	04.01.10 ↔	Excision de neurinome du nerf auditif par craniotomie
02.12.31 ↔	Duroplastie fronto-basale avec lambeau pédiculé	04.01.11 ↔	Excision de neurinome du nerf auditif, par voie translabyrinthique
02.12.99 ↔	Autre réparation de méninges cérébrales, autre	04.01.99 ↔	Excision de neurinome du nerf auditif, autre
02.13 ↔	Ligature de vaisseaux méningés	04.76 ↔	Réparation de traumatisme ancien de nerf crânien et périphérique
02.14 ↔	Excision du plexus choroïde	04.79.10 ↔	Transplantation et transposition de nerf cérébral extracrânien, avec suture épineurale
02.2 ↔	Ventriculostomie	04.79.11 ↔	Transplantation et transposition du plexus brachial, avec suture épineurale
02.31 ↔	Drainage ventriculaire vers les structures de la tête et du cou	04.79.12 ↔	Transplantation et transposition de nerf de l'épaule, avec suture épineurale
02.32 ↔	Drainage ventriculaire vers le système circulatoire	04.79.13 ↔	Transplantation et transposition de nerf du bras et de la main, avec suture épineurale
02.33 ↔	Drainage ventriculaire vers la cavité thoracique	04.79.14 ↔	Transplantation et transposition de nerf du tronc et du membre inférieur, avec suture épineurale
02.34 ↔	Drainage ventriculaire vers la cavité et les organes abdominaux	04.79.19 ↔	Transplantation et transposition d'autre nerf, avec suture épineurale
02.35 ↔	Drainage ventriculaire vers le système urinaire	04.79.20 ↔	Transplantation et transposition de nerf avec suture interfasciculaire
02.39 ↔	Autres drainages ventriculaires		
02.41.00 ↔	Irrigation et exploration de drain ventriculaire, SAP		
02.41.10 ↔	Irrigation et exploration de drain ventriculaire, partie centrale		
02.41.20 ↔	Irrigation et exploration de drain ventriculaire, partie périphérique		
02.41.99 ↔	Irrigation et exploration de drain ventriculaire, autre		
02.42.00 ↔	Réinsertion de drain ventriculaire, SAP		
02.42.10 ↔	Réinsertion de drain ventriculaire, partie centrale		
02.42.20 ↔	Réinsertion de drain ventriculaire, partie périphérique		
02.42.99 ↔	Réinsertion de drain ventriculaire, autre		
02.43 ↔	Ablation de drain ventriculaire		
02.91 ↔	Libération d'adhérences corticales		
02.92 ↔	Réparation du cerveau		
02.93.30 ↔	Implantation ou remplacement d'électrodes pour neurostimulation intracrânienne, SAP		
02.93.31 ↔	Implantation ou remplacement de micro-électrode(s) temporaire(s) de dérivation et de stimulation monoculaire		
02.93.32 ↔	Implantation ou remplacement de micro-électrode(s) temporaire(s) de dérivation et de stimulation multiloculaire		

04.79.21 ↔	Transplantation et transposition de nerf cérébral extracrânien, avec suture interfasciculaire	24.2X.99 ↔	Gingivoplastie, autre
04.79.22 ↔	Transplantation et transposition du plexus brachial, avec suture interfasciculaire	24.4X.00 ↔	Excision de lésion dentaire d'un maxillaire, SAP
04.79.23 ↔	Transplantation et transposition de nerf de l'épaule, avec suture interfasciculaire	24.4X.10 ↔	Excision de lésion dentaire d'un maxillaire par ouverture de l'antré maxillaire ou du plancher nasal
04.79.24 ↔	Transplantation et transposition de nerf du bras et de la main, avec suture interfasciculaire	24.4X.11 ↔	Excision de lésion dentaire d'un maxillaire avec représentation du nerf
04.79.25 ↔	Transplantation et transposition de nerf du tronc et du membre inférieur, avec suture interfasciculaire	24.4X.99 ↔	Excision de lésion dentaire d'un maxillaire, autre
04.79.29 ↔	Transplantation et transposition d'autre nerf, avec suture interfasciculaire	24.5X.00 ↔	Alvéoloplastie, SAP
04.79.99 ↔	Autre plastie de nerf, autre	24.5X.10 ↔	Alvéoloplastie avec greffe
07.62 ↔	Excision partielle de l'hypophyse, voie transsphénoïdale	24.5X.99 ↔	Alvéoloplastie, autre
07.65 ↔	Excision totale de l'hypophyse, voie transsphénoïdale	24.91.10 ↔	Plastie vestibulaire
16.51.00 ↔	Exentération d'orbite avec ablation de structure adjacente, SAP	24.91.11 ↔	Abaissement du plancher buccal
16.51.00 ↔	Exentération d'orbite avec ablation de structure adjacente, SAP	24.91.99 ↔	Extension ou approfondissement du sillon buccolabial ou lingual, autre
16.51.10 ↔	Exentération d'orbite avec ablation de structure adjacente, avec conservation de la peau palpébrale	25.02 ↔	Biopsie ouverte de la langue
16.51.10 ↔	Exentération d'orbite avec ablation de structure adjacente, avec conservation de la peau palpébrale	25.1 ↔	Excision ou destruction de lésion ou tissu de la langue
16.51.11 ↔	Exentération d'orbite avec ablation de structure adjacente, sans conservation de la peau palpébrale	25.2X.00 ↔	Glossectomie partielle, SAP
16.51.11 ↔	Exentération d'orbite avec ablation de structure adjacente, sans conservation de la peau palpébrale	25.2X.09 ↔	Glossectomie partielle, autre
16.51.99 ↔	Exentération d'orbite avec ablation de structure adjacente, autre	25.2X.10 ↔	Glossectomie partielle, par voie transorale, SAP
16.51.99 ↔	Exentération d'orbite avec ablation de structure adjacente, autre	25.2X.11 ↔	Glossectomie partielle, par voie transorale, sans reconstruction
16.52.00 ↔	Exentération d'orbite avec enlèvement thérapeutique d'os de l'orbite, SAP	25.2X.12 ↔	Glossectomie partielle, par voie transorale, reconstruction avec lambeau muqueux local
16.52.00 ↔	Exentération d'orbite avec enlèvement thérapeutique d'os de l'orbite, SAP	25.2X.13 ↔	Glossectomie partielle, par voie transorale, reconstruction avec lambeau myocutané
16.52.10 ↔	Exentération d'orbite avec enlèvement thérapeutique d'os de l'orbite, avec conservation de la peau palpébrale	25.2X.14 ↔	Glossectomie partielle, par voie transorale, reconstruction avec greffon libre microvascularisé et anastomosé
16.52.10 ↔	Exentération d'orbite avec enlèvement thérapeutique d'os de l'orbite, avec conservation de la peau palpébrale	25.2X.19 ↔	Glossectomie partielle, par voie transorale, autre reconstruction
16.52.11 ↔	Exentération d'orbite avec enlèvement thérapeutique d'os de l'orbite, sans conservation de la peau palpébrale	25.2X.20 ↔	Glossectomie partielle, par voie transmandibulaire, SAP
16.52.11 ↔	Exentération d'orbite avec enlèvement thérapeutique d'os de l'orbite, sans conservation de la peau palpébrale	25.2X.21 ↔	Glossectomie partielle, par voie transmandibulaire, sans reconstruction
16.52.99 ↔	Exentération d'orbite avec enlèvement thérapeutique d'os de l'orbite, autre	25.2X.22 ↔	Glossectomie partielle, par voie transmandibulaire, reconstruction avec lambeau muqueux local
16.52.99 ↔	Exentération d'orbite avec enlèvement thérapeutique d'os de l'orbite, autre	25.2X.23 ↔	Glossectomie partielle, par voie transmandibulaire, reconstruction avec lambeau myocutané
16.59.00 ↔	Autre exentération d'orbite, SAP	25.2X.24 ↔	Glossectomie partielle, par voie transmandibulaire, reconstruction avec greffon libre microvascularisé et anastomosé
16.59.00 ↔	Autre exentération d'orbite, SAP	25.2X.29 ↔	Glossectomie partielle, par voie transmandibulaire, autre reconstruction
16.59.10 ↔	Autre exentération d'orbite avec conservation de la peau palpébrale	25.2X.30 ↔	Pelviglossectomie, par voie transorale, SAP
16.59.10 ↔	Autre exentération d'orbite avec conservation de la peau palpébrale	25.2X.31 ↔	Pelviglossectomie, par voie transorale, sans reconstruction
16.59.11 ↔	Autre exentération d'orbite sans conservation de la peau palpébrale	25.2X.32 ↔	Pelviglossectomie, par voie transorale, reconstruction avec lambeau muqueux local
16.59.11 ↔	Autre exentération d'orbite sans conservation de la peau palpébrale	25.2X.33 ↔	Pelviglossectomie, par voie transorale, reconstruction avec lambeau myocutané
16.59.99 ↔	Autre exentération d'orbite, autre	25.2X.34 ↔	Pelviglossectomie, par voie transorale, reconstruction avec greffon libre microvascularisé et anastomosé
16.59.99 ↔	Autre exentération d'orbite, autre	25.2X.39 ↔	Pelviglossectomie, par voie transorale, autre reconstruction
21.72 ↔	Réduction ouverte de fracture du nez	25.2X.40 ↔	Pelviglossectomie, par voie transmandibulaire, SAP
22.79.00 ↔	Autre réparation de sinus paranasal, SAP	25.2X.41 ↔	Pelviglossectomie, par voie transmandibulaire, sans reconstruction
22.79.10 ↔	Réparation de l'os frontal	25.2X.42 ↔	Pelviglossectomie, par voie transmandibulaire, reconstruction avec lambeau muqueux local
22.79.11 ↔	Réparation ou cranialisation de paroi de sinus frontal	25.2X.43 ↔	Pelviglossectomie, par voie transmandibulaire, reconstruction avec lambeau myocutané
22.79.19 ↔	Autre réparation de sinus paranasal, autre	25.2X.44 ↔	Pelviglossectomie, par voie transmandibulaire, reconstruction avec greffon libre microvascularisé et anastomosé
24.2X.10 ↔	Gingivoplastie avec greffe ou implant	25.2X.49 ↔	Pelviglossectomie, par voie transmandibulaire, autre reconstruction
		25.2X.50 ↔	Pelviglossomandibulectomie, SAP
		25.2X.51 ↔	Pelviglossomandibulectomie, sans reconstruction

25.2X.52 ↔	Pelviglossomandibulectomie, reconstruction avec lambeau muqueux local	25.4X.10 ↔	Glossectomie radicale, par voie transorale, SAP
25.2X.53 ↔	Pelviglossomandibulectomie, reconstruction avec lambeau myocutané	25.4X.11 ↔	Glossectomie radicale, par voie transorale, sans reconstruction
25.2X.54 ↔	Pelviglossomandibulectomie, reconstruction avec greffon libre microvascularisé et anastomosé	25.4X.12 ↔	Glossectomie radicale, par voie transorale, reconstruction avec lambeau muqueux local
25.2X.59 ↔	Pelviglossomandibulectomie, avec autre reconstruction	25.4X.13 ↔	Glossectomie radicale, par voie transorale, reconstruction avec lambeau myocutané
25.3X.00 ↔	Glossectomie totale, SAP	25.4X.14 ↔	Glossectomie radicale, par voie transorale, reconstruction avec greffon libre microvascularisé et anastomosé
25.3X.09 ↔	Glossectomie totale, autre	25.4X.19 ↔	Glossectomie radicale, par voie transorale, autre reconstruction
25.3X.10 ↔	Glossectomie totale, par voie transorale, SAP	25.4X.20 ↔	Glossectomie radicale, par voie transmandibulaire, SAP
25.3X.11 ↔	Glossectomie totale, par voie transorale, sans reconstruction	25.4X.21 ↔	Glossectomie radicale, par voie transmandibulaire, sans reconstruction
25.3X.12 ↔	Glossectomie totale, par voie transorale, reconstruction avec lambeau muqueux local	25.4X.22 ↔	Glossectomie radicale, par voie transmandibulaire, reconstruction avec lambeau muqueux local
25.3X.13 ↔	Glossectomie totale, par voie transorale, reconstruction avec lambeau myocutané	25.4X.23 ↔	Glossectomie radicale, par voie transmandibulaire, reconstruction avec lambeau myocutané
25.3X.14 ↔	Glossectomie totale, par voie transorale, reconstruction avec greffon libre microvascularisé et anastomosé	25.4X.24 ↔	Glossectomie radicale, par voie transmandibulaire, reconstruction avec greffon libre microvascularisé et anastomosé
25.3X.19 ↔	Glossectomie totale, par voie transorale, autre reconstruction	25.4X.29 ↔	Glossectomie radicale, par voie transmandibulaire, autre reconstruction
25.3X.20 ↔	Glossectomie totale, par voie transmandibulaire, SAP	25.4X.30 ↔	Pelviglossectomie radicale, par voie transorale, SAP
25.3X.21 ↔	Glossectomie totale, par voie transmandibulaire, sans reconstruction	25.4X.31 ↔	Pelviglossectomie radicale, par voie transorale, sans reconstruction
25.3X.22 ↔	Glossectomie totale, par voie transmandibulaire, reconstruction avec lambeau muqueux local	25.4X.32 ↔	Pelviglossectomie radicale, par voie transorale, reconstruction avec lambeau muqueux local
25.3X.23 ↔	Glossectomie totale, par voie transmandibulaire, reconstruction avec lambeau myocutané	25.4X.33 ↔	Pelviglossectomie radicale, par voie transorale, reconstruction avec lambeau myocutané
25.3X.24 ↔	Glossectomie totale, par voie transmandibulaire, reconstruction avec greffon libre microvascularisé et anastomosé	25.4X.34 ↔	Pelviglossectomie radicale, par voie transorale, reconstruction avec greffon libre microvascularisé et anastomosé
25.3X.29 ↔	Glossectomie totale, par voie transmandibulaire, autre reconstruction	25.4X.39 ↔	Pelviglossectomie radicale, par voie transorale, autre reconstruction
25.3X.30 ↔	Pelviglossectomie totale, par voie transorale, SAP	25.4X.40 ↔	Pelviglossectomie radicale, par voie transmandibulaire, SAP
25.3X.31 ↔	Pelviglossectomie totale, par voie transorale, sans reconstruction	25.4X.41 ↔	Pelviglossectomie radicale, par voie transmandibulaire, sans reconstruction
25.3X.32 ↔	Pelviglossectomie totale, par voie transorale, reconstruction avec lambeau muqueux local	25.4X.42 ↔	Pelviglossectomie radicale, par voie transmandibulaire, reconstruction avec lambeau muqueux local
25.3X.33 ↔	Pelviglossectomie totale, par voie transorale, reconstruction avec lambeau myocutané	25.4X.43 ↔	Pelviglossectomie radicale, par voie transmandibulaire, reconstruction avec lambeau myocutané
25.3X.34 ↔	Pelviglossectomie totale, par voie transorale, reconstruction avec greffon libre microvascularisé et anastomosé	25.4X.44 ↔	Pelviglossectomie radicale, par voie transmandibulaire, reconstruction avec greffon libre microvascularisé et anastomosé
25.3X.39 ↔	Pelviglossectomie totale, par voie transorale, autre reconstruction	25.4X.49 ↔	Pelviglossectomie radicale, par voie transmandibulaire, autre reconstruction
25.3X.40 ↔	Pelviglossectomie totale, par voie transmandibulaire, SAP	25.4X.50 ↔	Pelviglossomandibulectomie radicale, SAP
25.3X.41 ↔	Pelviglossectomie totale, par voie transmandibulaire, sans reconstruction	25.4X.51 ↔	Pelviglossomandibulectomie radicale, sans reconstruction
25.3X.42 ↔	Pelviglossectomie totale, par voie transmandibulaire, reconstruction avec lambeau muqueux local	25.4X.52 ↔	Pelviglossomandibulectomie radicale, reconstruction avec lambeau muqueux local
25.3X.43 ↔	Pelviglossectomie totale, par voie mandibulaire, reconstruction avec lambeau myocutané	25.4X.53 ↔	Pelviglossomandibulectomie radicale, reconstruction avec lambeau myocutané
25.3X.44 ↔	Pelviglossectomie totale, par voie transmandibulaire, reconstruction avec greffon libre microvascularisé et anastomosé	25.4X.54 ↔	Pelviglossomandibulectomie radicale, reconstruction avec greffon libre microvascularisé et anastomosé
25.3X.49 ↔	Pelviglossectomie totale, par voie transmandibulaire, autre reconstruction	25.4X.59 ↔	Pelviglossomandibulectomie radicale, avec autre reconstruction
25.3X.50 ↔	Pelviglossomandibulectomie totale, SAP	25.4X.99 ↔	Glossectomie radicale, autre
25.3X.51 ↔	Pelviglossomandibulectomie totale, sans reconstruction	25.59.00 ↔	Autres réparations et opérations plastiques de la langue, SAP
25.3X.52 ↔	Pelviglossomandibulectomie totale, reconstruction avec lambeau muqueux local	25.59.10 ↔	Reconstruction de la langue, SAP
25.3X.53 ↔	Pelviglossomandibulectomie totale, reconstruction avec lambeau myocutané	25.59.11 ↔	Plastie de réduction de la langue
25.3X.54 ↔	Pelviglossomandibulectomie totale, reconstruction avec greffon libre microvascularisé et anastomosé	25.59.99 ↔	Autres réparations et opérations plastiques de la langue, autre
25.3X.59 ↔	Pelviglossomandibulectomie totale, avec autre reconstruction	25.93 ↔	Lyse d'adhérences de la langue
25.4X.00 ↔	Glossectomie radicale, SAP		

25.94 ↔	Autre glossotomie	27.55.00 ↔	Grefe de peau totale de la lèvre et de la bouche, SAP
27.1 ↔	Incision du palais	27.55.10 ↔	Grefe de peau totale de la lèvre et de la bouche, non étendue
27.21.00 ↔	Biopsie du palais osseux, SAP	27.55.20 ↔	Grefe de peau totale de la lèvre et de la bouche, étendue
27.21.20 ↔	Biopsie ouverte (par incision) du palais osseux	27.55.99 ↔	Grefe de peau totale de la lèvre et de la bouche, autre
27.21.99 ↔	Biopsie du palais osseux, autre	27.56.10 ↔	Grefe de peau d'épaisseur partielle de la lèvre et de la bouche, non étendue
27.22.00 ↔	Biopsie de la luette et du voile du palais, SAP	27.56.10 ↔	Grefe de peau d'épaisseur partielle de la lèvre et de la bouche, non étendue
27.22.20 ↔	Biopsie ouverte (par incision) de la luette et du voile du palais	27.56.20 ↔	Grefe de peau d'épaisseur partielle de la lèvre et de la bouche, étendue
27.22.99 ↔	Biopsie de la luette et du voile du palais, autre	27.56.20 ↔	Grefe de peau d'épaisseur partielle de la lèvre et de la bouche, étendue
27.23.00 ↔	Biopsie de la lèvre, SAP	27.56.30 ↔	Hétéogrefe de peau à la lèvre, non étendue
27.23.99 ↔	Biopsie de la lèvre, autre	27.56.30 ↔	Hétéogrefe de peau à la lèvre, non étendue
27.24.00 ↔	Biopsie de la bouche, structure non précisée, SAP	27.56.40 ↔	Hétéogrefe de peau à la lèvre, étendue
27.24.20 ↔	Biopsie ouverte (par incision) de la muqueuse de la joue, du plancher buccal et d'autres structures de la cavité buccale	27.56.40 ↔	Hétéogrefe de peau à la lèvre, étendue
27.24.99 ↔	Biopsie de la bouche, structure non précisée, autre	27.56.50 ↔	Homogrefe de peau à la lèvre, non étendue
27.31.00 ↔	Excision ou destruction locale de lésion ou de tissu du palais osseux, SAP	27.56.50 ↔	Homogrefe de peau à la lèvre, non étendue
27.31.10 ↔	Excision locale de lésion ou de tissu du palais osseux	27.56.60 ↔	Homogrefe de peau à la lèvre, étendue
27.31.20 ↔	Excision partielle de lésion ou de tissu du palais osseux	27.56.60 ↔	Homogrefe de peau à la lèvre, étendue
27.31.30 ↔	Destruction de lésion ou de tissu du palais osseux	27.56.99 ↔	Autre greffe de peau de la lèvre et de la bouche, autre
27.31.99 ↔	Excision ou destruction locale de lésion ou de tissu du palais osseux, autre	27.56.99 ↔	Autre greffe de peau de la lèvre et de la bouche, autre
27.32.00 ↔	Excision ou destruction large de lésion ou de tissu du palais osseux, SAP	27.57.11 ↔	Attachement de lambeau pédiculé à la lèvre et à la bouche
27.32.00 ↔	Excision ou destruction large de lésion ou de tissu du palais osseux, SAP	27.57.99 ↔	Attachement de lambeau pédiculé ou libre à la lèvre et à la bouche, autre
27.32.00 ↔	Excision ou destruction large de lésion ou de tissu du palais osseux, SAP	27.58 ↔	Révision de lambeau pédiculé ou libre ou de greffe de peau libre à la lèvre et à la bouche
27.32.10 ↔	Extirpation totale transorale de lésion ou de tissu du palais osseux	27.59.20 ↔	Couverture non étendue de tissu mou par des kératinocytes obtenus en culture, lèvre
27.32.10 ↔	Extirpation totale transorale de lésion ou de tissu du palais osseux	27.59.21 ↔	Couverture étendue de tissu mou par des kératinocytes obtenus en culture, lèvre
27.32.10 ↔	Extirpation totale transorale de lésion ou de tissu du palais osseux	27.59.30 ↔	Couverture temporaire, non étendue, de tissu mou par plusieurs techniques combinées, lèvre
27.32.11 ↔	Excision radicale transmandibulaire [résection en bloc] de lésion ou de tissu du palais osseux	27.59.31 ↔	Couverture temporaire, étendue, de tissu mou par plusieurs techniques combinées, lèvre
27.32.11 ↔	Excision radicale transmandibulaire [résection en bloc] de lésion ou de tissu du palais osseux	27.59.41 ↔	Autre réparation plastique de la lèvre et de la bouche avec lambeau pédiculé distal
27.32.11 ↔	Excision radicale transmandibulaire [résection en bloc] de lésion ou de tissu du palais osseux	27.59.60 ↔	Insertion d'expanseur tissulaire au niveau de la lèvre
27.32.12 ↔	Excision radicale transfaciale [résection en bloc] de lésion ou de tissu du palais osseux	27.59.99 ↔	Autre réparation plastique de la lèvre et de la bouche, autre
27.32.12 ↔	Excision radicale transfaciale [résection en bloc] de lésion ou de tissu du palais osseux	27.71 ↔	Incision de la luette
27.32.12 ↔	Excision radicale transfaciale [résection en bloc] de lésion ou de tissu du palais osseux	27.72 ↔	Excision de la luette
27.32.99 ↔	Excision ou destruction large de lésion ou de tissu du palais osseux, autre	27.79 ↔	Opérations de la luette, autre
27.32.99 ↔	Excision ou destruction large de lésion ou de tissu du palais osseux, autre	27.99 ↔	Opérations de la cavité buccale, autre
27.32.99 ↔	Excision ou destruction large de lésion ou de tissu du palais osseux, autre	29.33.00 ↔	Pharyngectomie (partielle), SAP
27.32.99 ↔	Excision ou destruction large de lésion ou de tissu du palais osseux, autre	29.33.10 ↔	Pharyngectomie partielle, sans reconstruction
27.42 ↔	Excision large de lésion de la lèvre	29.33.99 ↔	Pharyngectomie (partielle), autre
27.43.00 ↔	Autre excision de lésion ou de tissu de la lèvre, SAP	29.4X.10 ↔	Réparation plastique du pharynx, avec lambeau muqueux local ou cutané libre
27.43.10 ↔	Autre excision de lésion ou tissu de la lèvre, excision locale	29.4X.11 ↔	Réparation plastique du pharynx, avec lambeau pédiculé myocutané
27.43.99 ↔	Autre excision de lésion ou de tissu de la lèvre, autre	29.4X.12 ↔	Réparation plastique du pharynx, avec greffon microvascularisé et anastomosé, greffon intestinal ou anastomose oeso-gastrique
27.44.00 ↔	Excision radicale de lésion de la lèvre, SAP	29.4X.99 ↔	Réparation plastique du pharynx, autre
27.44.11 ↔	Excision radicale de lésion cutanée de la lèvre, sans greffe ou transposition de peau	30.1X.00 ↔	Hémilaryngectomie, SAP
27.44.20 ↔	Excision radicale de lésion cutanée de la lèvre, avec greffe ou transposition de peau	30.1X.10 ↔	Hémilaryngectomie supraglottique, par voie horizontale
27.44.99 ↔	Excision radicale de lésion de la lèvre, autre	30.1X.11 ↔	Hémilaryngectomie supraglottique, avec résection de la base de la langue
27.49.00 ↔	Autre excision de la bouche, SAP	30.1X.99 ↔	Hémilaryngectomie, autre
27.49.10 ↔	Excision de la joue	30.29.00 ↔	Autre laryngectomie partielle, SAP
27.49.11 ↔	Excision du plancher buccal	30.29.10 ↔	Crico-hyoïdo-épiglottopexie (CHEP)
27.49.99 ↔	Autre excision de la bouche, autre	30.29.11 ↔	Cricohyoidopexie (CHP)
27.54.00 ↔	Réparation de fente labiale (congénitale), SAP		
27.54.99 ↔	Réparation de fente labiale (congénitale), autre		

30.29.20 ↔	Résection laryngo-pharyngée partielle	40.41.99 ↔	Dissection radicale des ganglions lymphatiques cervicaux, autre
30.29.21 ↔	Laryngectomie partielle frontale (Huet)	76.01 ↔	Séquestrectomie d'os de la face
30.29.22 ↔	Laryngectomie partielle frontolatérale (Leroux-Robert)	76.09.10 ↔	Réostéotomie après réduction de fracture d'os de la face
30.29.30 ↔	Aryténoïdectomie	76.2X.00 ↔	Excision ou destruction locale de lésion et de tissu d'os de la face, SAP
30.29.99 ↔	Autre laryngectomie partielle, autre	76.2X.10 ↔	Décortication d'os de la face
31.1 †↔	Trachéostomie temporaire	76.2X.11 ↔	Excision de tissu périostique d'os de la face
31.21 †↔	Trachéostomie médiastinale	76.2X.12 ↔	Résection (ostectomie modelante) d'os de la face
31.29 †↔	Trachéostomie permanente, autre	76.2X.20 ↔	Destruction de lésion et de tissu d'os de la face
31.69.10 ↔	Laryngoplastie, SAP	76.2X.31 ↔	Excision d'os pour greffe, os de la face
31.69.11 ↔	Médialisation de laryngoplastie, SAP	76.2X.99 ↔	Excision ou destruction locale de lésion et de tissu d'os de la face, autre
31.69.12 ↔	Médialisation de laryngoplastie, thyroplastie de type I	76.31.00 ↔	Mandibulectomie partielle, SAP
31.69.14 ↔	Médialisation de laryngoplastie, par voie externe	76.31.10 ↔	Mandibulectomie partielle sans reconstruction
31.69.20 ↔	Plastie d'élargissement de la glotte (endolaryngée)	76.31.21 ↔	Mandibulectomie partielle avec interruption de continuité et reconstruction alloplastique
31.69.30 ↔	Crico-thyroïdopexie	76.31.29 ↔	Mandibulectomie partielle avec autre reconstruction
31.69.31 ↔	Arythénoïdopexie	76.31.99 ↔	Mandibulectomie partielle, autre
31.69.40 ↔	Construction / révision de néoglottes	76.39.00 ↔	Ostectomie partielle d'autre os de la face, SAP
31.69.41 ↔	Réparation du larynx	76.39.10 ↔	Ostectomie partielle d'autre os de la face, reconstruction avec transplant microvascularisé et anastomosé
31.69.42 ↔	Réparation de corde vocale	76.39.11 ↔	Ostectomie partielle d'autre os de la face, reconstruction des tissus mous et durs
31.69.99 ↔	Autre réparation du larynx, autre	76.39.19 ↔	Ostectomie partielle d'autre os de la face, autre réparation
31.79.10 †↔	Plastie d'élargissement d'une trachéostomie	76.39.99 ↔	Ostectomie partielle d'autre os de la face, autre
38.01 ↔	Incision de vaisseaux intracrâniens	76.41.00 ↔	Mandibulectomie totale avec reconstruction simultanée, SAP
38.31 ↔	Résection de vaisseaux intracrâniens, avec anastomose	76.41.10 ↔	Mandibulectomie totale et reconstruction simultanée, reconstruction avec transplant microvascularisé et anastomosé
38.61 ↔	Autre excision de vaisseaux intracrâniens	76.41.99 ↔	Mandibulectomie totale avec reconstruction simultanée, autre
38.81 ↔	Autre occlusion chirurgicale de vaisseaux intracrâniens	76.42 ↔	Autre mandibulectomie totale
40.40 ↔	Résection des ganglions cervicaux, SAP	76.43.00 ↔	Autre reconstruction de la mandibule, SAP
40.40 ↔	Résection des ganglions cervicaux, SAP	76.43.10 ↔	Autre reconstruction de la mandibule avec transplant microvascularisé et anastomosé
40.41.00 ↔	Dissection radicale des ganglions lymphatiques cervicaux, SAP	76.43.11 ↔	Insertion d'implant CAD pour réparer un défaut mandibulaire simple
40.41.00 ↔	Dissection radicale des ganglions lymphatiques cervicaux, SAP	76.43.99 ↔	Autre reconstruction de la mandibule, autre
40.41.10 ↔	Dissection sélective (fonctionnelle) des ganglions lymphatiques cervicaux, abord supraomohyoïde (régions I-III)	76.44.00 ↔	Ostectomie totale d'autre os de la face avec reconstruction simultanée, SAP
40.41.10 ↔	Dissection sélective (fonctionnelle) des ganglions lymphatiques cervicaux, abord supraomohyoïde (régions I-III)	76.44.10 ↔	Ostectomie totale d'autre os de la face, reconstruction avec transplant microvascularisé et anastomosé
40.41.11 ↔	Dissection sélective (fonctionnelle) des ganglions lymphatiques cervicaux, abord latéral (régions II-IV)	76.44.11 ↔	Ostectomie totale d'autre os de la face, reconstruction avec transplant non vascularisé
40.41.11 ↔	Dissection sélective (fonctionnelle) des ganglions lymphatiques cervicaux, abord latéral (régions II-IV)	76.44.19 ↔	Ostectomie totale d'autre os de la face, avec autre reconstruction
40.41.12 ↔	Dissection sélective (fonctionnelle) des ganglions lymphatiques cervicaux, abord antérolatéral (régions I-IV)	76.44.99 ↔	Ostectomie totale d'autre os de la face avec reconstruction simultanée, autre
40.41.12 ↔	Dissection sélective (fonctionnelle) des ganglions lymphatiques cervicaux, abord antérolatéral (régions I-IV)	76.45 ↔	Autre ostectomie totale d'os de la face
40.41.13 ↔	Dissection sélective (fonctionnelle) des ganglions lymphatiques cervicaux, abord postérolatéral (régions II-V)	76.46.00 ↔	Autre reconstruction d'autre os de la face, SAP
40.41.13 ↔	Dissection sélective (fonctionnelle) des ganglions lymphatiques cervicaux, abord postérolatéral (régions II-V)	76.46.10 ↔	Autre reconstruction d'autre os de la face avec transplant microvascularisé et anastomosé
40.41.14 ↔	Dissection sélective (fonctionnelle) des ganglions lymphatiques cervicaux, abord central (région VI)	76.46.99 ↔	Autre reconstruction d'autre os de la face, autre
40.41.14 ↔	Dissection sélective (fonctionnelle) des ganglions lymphatiques cervicaux, abord central (région VI)	76.5X.00 ↔	Arthroplastie temporo-mandibulaire, SAP
40.41.20 ↔	Dissection radicale des ganglions lymphatiques cervicaux (incl. modification)	76.5X.00 ↔	Arthroplastie temporo-mandibulaire, SAP
40.41.20 ↔	Dissection radicale des ganglions lymphatiques cervicaux (incl. modification)	76.5X.10 ↔	Condylectomie avec reconstruction de l'articulation temporo-mandibulaire
40.41.21 ↔	Dissection radicale étendue des ganglions lymphatiques cervicaux	76.5X.10 ↔	Condylectomie avec reconstruction de l'articulation temporo-mandibulaire
40.41.21 ↔	Dissection radicale étendue des ganglions lymphatiques cervicaux	76.5X.19 ↔	Condylectomie sur l'articulation temporo-mandibulaire, autre
40.41.99 ↔	Dissection radicale des ganglions lymphatiques cervicaux, autre	76.5X.19 ↔	Condylectomie sur l'articulation temporo-mandibulaire, autre
		76.5X.20 ↔	Discoplastie avec reconstruction de l'articulation temporo-mandibulaire

76.5X.20 ↔	Discoplastie avec reconstruction de l'articulation temporo-mandibulaire	76.63.10 ↔	Ostéoplastie [ostéotomie] de l'os maxillaire de la crête alvéolaire latérale ou avec interruption de continuité frontale, sans distraction
76.5X.29 ↔	Discoplastie sur l'articulation temporo-mandibulaire, autre	76.63.11 ↔	Ostéoplastie [ostéotomie] de l'os maxillaire de la crête alvéolaire latérale ou avec interruption de continuité de la branche mandibulaire horizontale, sans distraction
76.5X.29 ↔	Discoplastie sur l'articulation temporo-mandibulaire, autre	76.63.11 ↔	Ostéoplastie [ostéotomie] de l'os maxillaire de la crête alvéolaire latérale ou avec interruption de continuité de la branche mandibulaire horizontale, sans distraction
76.5X.30 ↔	Extirpation du disque articulaire (discectomie) avec reconstruction de l'articulation temporo-mandibulaire	76.63.12 ↔	Ostéoplastie [ostéotomie] pour déplacement du menton, sans distraction
76.5X.30 ↔	Extirpation du disque articulaire (discectomie) avec reconstruction de l'articulation temporo-mandibulaire	76.63.12 ↔	Ostéoplastie [ostéotomie] pour déplacement du menton, sans distraction
76.5X.39 ↔	Extirpation du disque articulaire (discectomie) de l'articulation temporo-mandibulaire, autre	76.63.20 ↔	Déplacement du processus alvéolaire par distraction horizontale après ostéotomie
76.5X.39 ↔	Extirpation du disque articulaire (discectomie) de l'articulation temporo-mandibulaire, autre	76.63.20 ↔	Déplacement du processus alvéolaire par distraction horizontale après ostéotomie
76.5X.40 ↔	Résection du tubercule articulaire de l'articulation temporo-mandibulaire	76.63.21 ↔	Déplacement de la mandibule par distraction après ostéotomie sur la branche mandibulaire horizontale
76.5X.40 ↔	Résection du tubercule articulaire de l'articulation temporo-mandibulaire	76.63.21 ↔	Déplacement de la mandibule par distraction après ostéotomie sur la branche mandibulaire horizontale
76.5X.41 ↔	Plastie de reconstruction de l'articulation temporo-mandibulaire	76.63.99 ↔	Ostéoplastie [ostéotomie] du corps de la mandibule, autre
76.5X.41 ↔	Plastie de reconstruction de l'articulation temporo-mandibulaire	76.63.99 ↔	Ostéoplastie [ostéotomie] du corps de la mandibule, autre
76.5X.42 ↔	Stabilisation (limitant la mobilité) de l'articulation temporo-mandibulaire	76.64 ↔	Autre chirurgie orthognathique de la mandibule
76.5X.42 ↔	Stabilisation (limitant la mobilité) de l'articulation temporo-mandibulaire	76.65.00 ↔	Ostéoplastie [ostéotomie] segmentaire de l'os maxillaire, SAP
76.5X.50 ↔	Extraction arthroscopique de souris de l'articulation temporo-mandibulaire	76.65.10 ↔	Ostéoplastie [ostéotomie] segmentaire de l'os maxillaire, sans distraction
76.5X.50 ↔	Extraction arthroscopique de souris de l'articulation temporo-mandibulaire	76.65.20 ↔	Ostéotomie de l'os maxillaire de la crête alvéolaire frontale, avec distraction
76.5X.59 ↔	Extraction de souris de l'articulation temporo-mandibulaire, autre	76.65.21 ↔	Ostéotomie de l'os maxillaire de la crête alvéolaire latérale, avec distraction
76.5X.59 ↔	Extraction de souris de l'articulation temporo-mandibulaire, autre	76.65.22 ↔	Ostéotomie de l'os maxillaire de la crête alvéolaire frontale et latérale en plusieurs segments, avec distraction
76.5X.60 ↔	Implantation d'endoprothèse dans l'articulation temporo-mandibulaire	76.65.99 ↔	Ostéoplastie [ostéotomie] segmentaire de l'os maxillaire, autre
76.5X.61 ↔	Remplacement d'endoprothèse dans l'articulation temporo-mandibulaire	76.66.00 ↔	Ostéoplastie [ostéotomie] totale de l'os maxillaire, SAP
76.5X.90 ↔	Autre arthroplastie ou discoplastie de l'articulation temporo-mandibulaire	76.66.10 ↔	Ostéoplastie [ostéotomie] totale de l'os maxillaire, sans distraction
76.5X.90 ↔	Autre arthroplastie ou discoplastie de l'articulation temporo-mandibulaire	76.66.20 ↔	Ostéotomie de l'os maxillaire de type Le Fort I d'un seul tenant, avec distraction
76.5X.99 ↔	Arthroplastie temporo-mandibulaire, autre	76.66.21 ↔	Ostéotomie de l'os maxillaire de type Le Fort I en deux segments, avec distraction
76.5X.99 ↔	Arthroplastie temporo-mandibulaire, autre	76.66.22 ↔	Ostéotomie de l'os maxillaire de type Le Fort I en trois ou quatre segments, avec distraction
76.61.00 ↔	Ostéoplastie fermée [ostéotomie] de branche mandibulaire, SAP	76.66.30 ↔	Reconstruction et plastie d'augmentation de l'os maxillaire par greffe d'os total
76.61.10 ↔	Ostéoplastie fermée [ostéotomie] de branche mandibulaire, sans distraction	76.66.99 ↔	Ostéoplastie [ostéotomie] totale de l'os maxillaire, autre
76.61.20 ↔	Ostéoplastie fermée [ostéotomie] de branche mandibulaire, avec distraction	76.67 ↔	Génioplastie de réduction
76.61.99 ↔	Ostéoplastie fermée [ostéotomie] de branche mandibulaire, autre	76.68 ↔	Génioplastie d'augmentation
76.62.00 ↔	Ostéoplastie ouverte [ostéotomie] de branche mandibulaire, SAP	76.69.10 ↔	Ostéotomie de déplacement du massif facial de type Le Fort II ou Le Fort III, sans distraction
76.62.10 ↔	Ostéoplastie ouverte [ostéotomie] de branche mandibulaire, sans distraction	76.69.10 ↔	Ostéotomie de déplacement du massif facial de type Le Fort II ou Le Fort III, sans distraction
76.62.20 ↔	Ostéoplastie ouverte [ostéotomie] de branche mandibulaire, avec distraction	76.69.20 ↔	Ostéotomie de déplacement du massif facial de type Le Fort II, avec distraction
76.62.99 ↔	Ostéoplastie ouverte [ostéotomie] de branche mandibulaire, autre	76.69.20 ↔	Ostéotomie de déplacement du massif facial de type Le Fort II, avec distraction
76.63.00 ↔	Ostéoplastie [ostéotomie] du corps de la mandibule, SAP	76.69.21 ↔	Ostéotomie de déplacement du massif facial de type Le Fort II, combinée avec autre ostéotomie, avec distraction
76.63.00 ↔	Ostéoplastie [ostéotomie] du corps de la mandibule, SAP	76.69.21 ↔	Ostéotomie de déplacement du massif facial de type Le Fort II, combinée avec autre ostéotomie, avec distraction
76.63.10 ↔	Ostéoplastie [ostéotomie] de l'os maxillaire de la crête alvéolaire latérale ou avec interruption de continuité frontale, sans distraction		

76.69.30 ↔	Ostéotomie de déplacement du massif facial de type Le Fort III, avec distraction	78.59.00 ↔	Fixation interne de l'os sans réduction de fracture, autre site spécifié, sauf os de la face, SAP
76.69.30 ↔	Ostéotomie de déplacement du massif facial de type Le Fort III, avec distraction	78.59.90 ↔	Révision sans remplacement de matériel d'ostéosynthèse, autre site spécifié, sauf os de la face
76.69.40 ↔	Ostéotomie de déplacement du massif facial de type Le Fort III, combinée avec ostéotomie de type Le Fort I, avec distraction	78.59.99 ↔	Fixation interne de l'os sans réduction de fracture, autre site spécifié, sauf os de la face, autre
76.69.40 ↔	Ostéotomie de déplacement du massif facial de type Le Fort III, combinée avec ostéotomie de type Le Fort I, avec distraction	84.53.00 ↔	Implantation de dispositif interne d'allongement de membres avec traction cinétique, SAP
76.69.90 ↔	Autre ostéotomie de déplacement du massif facial	84.53.10 ↔	Implantation de dispositif interne d'allongement ou de transport osseux, système non motorisé
76.70 ↔	Réduction de fracture d'os de la face, SAP	84.53.11 ↔	Implantation de dispositif interne d'allongement ou de transport osseux, système motorisé
76.72 ↔	Réduction ouverte de fracture de l'os malaire et de l'arcade zygomatique	84.53.99 ↔	Implantation de dispositif interne d'allongement de membres avec traction cinétique, autre
76.74 ↔	Réduction ouverte de fracture du maxillaire	84.54 ↔	Implantation d'autre dispositif interne d'allongement de membres
76.76.00 ↔	Réduction ouverte de fracture de la mandibule, SAP	86.41.11 ↔	Excision radicale et étendue de lésion ou de tissu cutané et sous-cutané, sans fermeture primaire de la plaie, à la tête
76.76.10 ↔	Réduction ouverte de fracture simple du corps mandibulaire	86.41.12 ↔	Excision radicale et étendue de lésion ou de tissu cutané et sous-cutané, sans fermeture primaire de la plaie, au cou
76.76.11 ↔	Réduction ouverte de fracture multiple du corps mandibulaire	86.41.13 ↔	Excision radicale et étendue de lésion ou de tissu cutané et sous-cutané, sans fermeture primaire de la plaie, à l'épaule et aisselle
76.76.20 ↔	Réduction ouverte (abord externe) de fracture unique ou multiple de branche mandibulaire	86.41.14 ↔	Excision radicale et étendue de lésion ou de tissu cutané et sous-cutané, sans fermeture primaire de la plaie, au bras et au coude
76.76.21 ↔	Réduction ouverte (abord transoral) de fracture unique ou multiple de branche mandibulaire	86.41.15 ↔	Excision radicale et étendue de lésion ou de tissu cutané et sous-cutané, sans fermeture primaire de la plaie, à l'avant-bras
76.76.30 ↔	Réduction ouverte (abord transoral ou externe) de fracture de processus articulaire de la mandibule	86.41.16 ↔	Excision radicale et étendue de lésion ou de tissu cutané et sous-cutané, sans fermeture primaire de la plaie, à la main
76.76.99 ↔	Réduction ouverte de fracture de la mandibule, autre	86.41.17 ↔	Excision radicale et étendue de lésion ou de tissu cutané et sous-cutané, sans fermeture primaire de la plaie, à la paroi thoracique et au dos
76.77.00 ↔	Réduction ouverte de fracture alvéolo-dentaire, SAP	86.41.18 ↔	Excision radicale et étendue de lésion ou de tissu cutané et sous-cutané, sans fermeture primaire de la plaie, à l'abdomen et l'aîne
76.77.10 ↔	Réduction ouverte de fracture alvéolo-dentaire de l'os maxillaire	86.41.1A ↔	Excision radicale et étendue de lésion ou de tissu cutané et sous-cutané, sans fermeture primaire de la plaie, aux fesses
76.77.11 ↔	Réduction ouverte de fracture alvéolo-dentaire de la mandibule	86.41.1B ↔	Excision radicale et étendue de lésion ou de tissu cutané et sous-cutané, sans fermeture primaire de la plaie, à la cuisse et au genou
76.77.99 ↔	Réduction ouverte de fracture alvéolo-dentaire, autre	86.41.1C ↔	Excision radicale et étendue de lésion ou de tissu cutané et sous-cutané, sans fermeture primaire de la plaie, à la jambe
76.78.11 ↔	Réduction endoscopique de fracture de paroi antérieure de sinus frontal	86.41.1D ↔	Excision radicale et étendue de lésion ou de tissu cutané et sous-cutané, sans fermeture primaire de la plaie, au pied
76.78.20 ↔	Réduction fermée de fracture orbitaire	86.42.11 ↔	Excision radicale et étendue de lésion ou de tissu cutané et sous-cutané, avec fermeture primaire de la plaie, à la tête
76.78.21 ↔	Réduction endoscopique de fracture orbitaire	86.42.12 ↔	Excision radicale et étendue de lésion ou de tissu cutané et sous-cutané, avec fermeture primaire de la plaie, au cou
76.79.00 ↔	Autre réduction ouverte de fracture d'os de la face, SAP	86.42.13 ↔	Excision radicale et étendue de lésion ou de tissu cutané et sous-cutané, avec fermeture primaire de la plaie, à l'épaule et aisselle
76.79.10 ↔	Autre réduction ouverte de fracture de toit de l'orbite	86.42.14 ↔	Excision radicale et étendue de lésion ou de tissu cutané et sous-cutané, avec fermeture primaire de la plaie, au bras et au coude
76.79.11 ↔	Autre réduction ouverte de fracture de paroi orbitaire latérale	86.42.15 ↔	Excision radicale et étendue de lésion ou de tissu cutané et sous-cutané, avec fermeture primaire de la plaie, à l'avant-bras
76.79.19 ↔	Autre réduction ouverte d'autre fracture orbitaire	86.42.16 ↔	Excision radicale et étendue de lésion ou de tissu cutané et sous-cutané, avec fermeture primaire de la plaie, à la main
76.79.20 ↔	Autre réduction ouverte de fracture de paroi de sinus frontal		
76.79.30 ↔	Autre réduction ouverte de fracture naso-ethmoïdale		
76.79.31 ↔	Autre réduction ouverte de fracture centrolatérale du massif facial		
76.79.39 ↔	Autre réduction ouverte d'autre fracture latérale du massif facial		
76.79.40 ↔	Autre réduction ouverte de fractures multiples du massif facial		
76.79.40 ↔	Autre réduction ouverte de fractures multiples du massif facial		
76.79.99 ↔	Autre réduction ouverte de fracture d'os de la face, autre		
76.91.00 ↔	Grefte osseuse d'os de la face, SAP		
76.91.10 ↔	Grefte osseuse d'os de la face		
76.91.99 ↔	Grefte osseuse d'os de la face, autre		
76.92.30 ↔	Insertion d'implant CAD pour réparer un défaut maxillaire simple		
76.94 ↔	Réduction ouverte de luxation temporo-mandibulaire		
78.19.90 ↔	Réduction fermée de fracture osseuse, autre site spécifié, stabilisation par fixateur externe		
78.19.91 ↔	Réduction ouverte de fracture osseuse, autre site spécifié, stabilisation par fixateur externe		

86.42.17 ↔	Excision radicale et étendue de lésion ou de tissu cutané et sous-cutané, avec fermeture primaire de la plaie, à la paroi thoracique et au dos	86.6B.12 ↔	Grefe autologue de peau d'épaisseur partielle, non étendue, au cou
86.42.18 ↔	Excision radicale et étendue de lésion ou de tissu cutané et sous-cutané, avec fermeture primaire de la plaie, à l'abdomen et à l'aîne	86.6B.13 ↔	Grefe autologue de peau d'épaisseur partielle, non étendue, à l'épaule et à l'aisselle
86.42.1A ↔	Excision radicale et étendue de lésion ou de tissu cutané et sous-cutané, avec fermeture primaire de la plaie, aux fesses	86.6B.14 ↔	Grefe autologue de peau d'épaisseur partielle, non étendue, au bras et au coude
86.42.1B ↔	Excision radicale et étendue de lésion ou de tissu cutané et sous-cutané, avec fermeture primaire de la plaie, à la cuisse et au genou	86.6B.15 ↔	Grefe autologue de peau d'épaisseur partielle, non étendue, à l'avant-bras
86.42.1C ↔	Excision radicale et étendue de lésion ou de tissu cutané et sous-cutané, avec fermeture primaire de la plaie, à la jambe	86.6B.17 ↔	Grefe autologue de peau d'épaisseur partielle, non étendue, à la paroi thoracique et au dos
86.42.1D ↔	Excision radicale et étendue de lésion ou de tissu cutané et sous-cutané, avec fermeture primaire de la plaie, au pied	86.6B.18 ↔	Grefe autologue de peau d'épaisseur partielle, non étendue, à l'abdomen et à l'aîne
86.43.11 ↔	Excision radicale et étendue de lésion ou de tissu cutané et sous-cutané, avec recouvrement plastique, à la tête	86.6B.1A ↔	Grefe autologue de peau d'épaisseur partielle, non étendue, aux fesses
86.43.12 ↔	Excision radicale et étendue de lésion ou de tissu cutané et sous-cutané, avec recouvrement plastique, au cou	86.6B.1B ↔	Grefe autologue de peau d'épaisseur partielle, non étendue, à la cuisse et au genou
86.43.13 ↔	Excision radicale et étendue de lésion ou de tissu cutané et sous-cutané, avec recouvrement plastique, à l'épaule et aisselle	86.6B.1C ↔	Grefe autologue de peau d'épaisseur partielle, non étendue, à la jambe
86.43.14 ↔	Excision radicale et étendue de lésion ou de tissu cutané et sous-cutané, avec recouvrement plastique, au bras et au coude	86.6B.1D ↔	Grefe autologue de peau d'épaisseur partielle, non étendue, au pied
86.43.15 ↔	Excision radicale et étendue de lésion ou de tissu cutané et sous-cutané, avec recouvrement plastique, à l'avant-bras	86.6B.21 ↔	Grefe autologue de peau d'épaisseur partielle, étendue, à la tête
86.43.16 ↔	Excision radicale et étendue de lésion ou de tissu cutané et sous-cutané, avec recouvrement plastique, à la main	86.6B.22 ↔	Grefe autologue de peau d'épaisseur partielle, étendue, au cou
86.43.17 ↔	Excision radicale et étendue de lésion ou de tissu cutané et sous-cutané, avec recouvrement plastique, à la paroi thoracique et au dos	86.6B.23 ↔	Grefe autologue de peau d'épaisseur partielle, étendue, à l'épaule et à l'aisselle
86.43.18 ↔	Excision radicale et étendue de lésion ou de tissu cutané et sous-cutané, avec recouvrement plastique, à l'abdomen et l'aîne	86.6B.24 ↔	Grefe autologue de peau d'épaisseur partielle, étendue, au bras et au coude
86.43.1A ↔	Excision radicale et étendue de lésion ou de tissu cutané et sous-cutané, avec recouvrement plastique, aux fesses	86.6B.25 ↔	Grefe autologue de peau d'épaisseur partielle, étendue, à l'avant-bras
86.43.1B ↔	Excision radicale et étendue de lésion ou de tissu cutané et sous-cutané, avec recouvrement plastique, à la cuisse/au genou	86.6B.27 ↔	Grefe autologue de peau d'épaisseur partielle, étendue, à la paroi thoracique et au dos
86.43.1C ↔	Excision radicale et étendue de lésion ou de tissu cutané et sous-cutané, avec recouvrement plastique, à la jambe	86.6B.28 ↔	Grefe autologue de peau d'épaisseur partielle, étendue, à l'abdomen et à l'aîne
86.43.1D ↔	Excision radicale et étendue de lésion ou de tissu cutané et sous-cutané, avec recouvrement plastique, au pied	86.6B.2A ↔	Grefe autologue de peau d'épaisseur partielle, étendue, aux fesses
86.6B.11 ↔	Grefe autologue de peau d'épaisseur partielle, non étendue, à la tête	86.6B.2B ↔	Grefe autologue de peau d'épaisseur partielle, étendue, à la cuisse et au genou
		86.6B.2C ↔	Grefe autologue de peau d'épaisseur partielle, étendue, à la jambe
		86.6B.2D ↔	Grefe autologue de peau d'épaisseur partielle, étendue, au pied
		86.83.11 ↔	Réduction de tissu adipeux, tête et cou
		86.83.12 ↔	Réduction de tissu adipeux, épaule et bras
		86.83.13 ↔	Réduction de tissu adipeux, avant-bras
		86.83.14 ↔	Réduction de tissu adipeux, main
		86.83.1A ↔	Réduction de tissu adipeux, région abdominale
		86.83.1B ↔	Réduction de tissu adipeux, dos et flancs
		86.83.1C ↔	Réduction de tissu adipeux, région abdominale, flancs ainsi que dos simultanément
		86.83.1D ↔	Réduction de tissu adipeux, région inguino-génitale
		86.83.1E ↔	Réduction de tissu adipeux, fesses
		86.83.1F ↔	Réduction de tissu adipeux, cuisses
		86.83.1G ↔	Réduction de tissu adipeux, jambe et pied

Procédure D25-4

02.05.11 ↔	Insertion d'un implant CAD au niveau des os de la boîte crânienne sans participation des os de la face, défaut important ou complexe	76.92.20 ↔	Insertion d'un implant CAD au niveau des os de la face, sans participation de la boîte crânienne, jusqu'à 2 régions
02.05.20 ↔	Insertion d'un implant CAD au niveau des os de la boîte crânienne avec participation orbitaire, temporale ou frontale, jusqu'à 2 régions	76.92.21 ↔	Insertion d'un implant CAD au niveau des os de la face, sans participation de la boîte crânienne, 3 régions et plus
02.05.30 ↔	Insertion d'un implant CAD au niveau des os de la boîte crânienne avec participation de plusieurs régions de la face, 3 régions et plus	76.92.31 ↔	Insertion d'implant CAD pour réparer un défaut maxillaire important ou complexe
76.43.12 ↔	Insertion d'implant CAD pour réparer un défaut mandibulaire important ou complexe		

Procédure D25-5

01.12.00 ↔	Biopsie de méninges cérébrales à ciel ouvert, SAP	01.25.19 ↔	Autre craniectomie pour drainage de liquide épidural ou pour d'autres raisons
01.12.10 ↔	Biopsie stéréotaxique de méninges cérébrales, à ciel ouvert	01.25.20 ↔	Autre craniectomie, recraniectomie avec mise en place de drain
01.12.99 ↔	Biopsie de méninges cérébrales à ciel ouvert, autre	01.25.21 ↔	Autre craniotomie, recraniectomie pour ablation de matériel alloplastique ou de réservoir médicamenteux des os crâniens ou de l'espace épidural
01.14.00 ↔	Biopsie du cerveau à ciel ouvert, SAP	01.25.99 ↔	Autre craniectomie, autre
01.14.10 ↔	Biopsie stéréotaxique du cerveau à ciel ouvert	01.26 ↔	Insertion et remplacement de cathéter dans la cavité crânienne ou le tissu cérébral
01.14.99 ↔	Biopsie du cerveau à ciel ouvert, autre	01.28 ↔	Insertion de cathéter(s) intracrâniens par trou(s) de trépan
01.15 ↔	Biopsie du crâne	01.29.00 ↔	Révision sans remplacement de cathéter(s) de la cavité crânienne ou de tissu cérébral, SAP
01.21 ↔	Incision et drainage de sinus crânien	01.29.10 ↔	Révision stéréotaxique sans remplacement de cathéter(s) intracérébral(aux) pour perfusion intraventriculaire
01.24.00 ↔	Autre craniotomie, SAP	01.29.99 ↔	Révision sans remplacement de cathéter(s) de la cavité crânienne ou de tissu cérébral, autre
01.24.10 ↔	Autre craniotomie avec décompression	01.31.00 ↔	Incision des méninges cérébrales, SAP
01.24.11 ↔	Autre craniotomie pour évacuation d'hématome épidural	01.31.10 ↔	Incision des méninges cérébrales pour évacuation d'un hématome sous-dural (hygrome)
01.24.12 ↔	Autre craniotomie pour évacuation d'empyème épidural	01.31.11 ↔	Incision des méninges cérébrales pour évacuation d'un empyème sous-dural
01.24.13 ↔	Autre craniotomie, insertion de matériel alloplastique ou de réservoir médicamenteux dans les os crâniens ou l'espace épidural	01.31.20 ↔	Incision des méninges cérébrales pour drainage de liquide sous-dural et sous-arachnoïdien
01.24.14 ↔	Autre craniotomie, ablation de matériel alloplastique ou de réservoir médicamenteux des os crâniens ou de l'espace épidural	01.31.99 ↔	Incision des méninges cérébrales, autre
01.24.15 ↔	Autre craniotomie, extraction de corps étranger des os crâniens ou de l'espace épidural	01.39.00 ↔	Autre incision du cerveau, SAP
01.24.16 ↔	Autre craniotomie pour autre drainage de liquide épidural ou pour d'autres raisons	01.39.10 ↔	Autre incision du cerveau pour évacuation d'hématome intracérébral
01.24.20 ↔	Craniotomie, abord par la calotte crânienne, SAP	01.39.11 ↔	Autre incision du cerveau pour évacuation d'abcès intracérébral
01.24.21 ↔	Trépanation de la calotte crânienne comme voie d'abord	01.39.19 ↔	Autre incision du cerveau, évacuation d'autre liquide intracérébral
01.24.22 ↔	Craniotomie stéréotaxique, abord par la calotte crânienne	01.39.20 ↔	Autre incision du cerveau, évacuation stéréotaxique d'hématome intracrânien
01.24.29 ↔	Craniotomie, abord par la calotte crânienne, autre	01.39.21 ↔	Autre incision du cerveau, évacuation stéréotaxique d'abcès intracrânien
01.24.30 ↔	Abord de la base du crâne, SAP	01.39.29 ↔	Autre incision du cerveau, évacuation stéréotaxique d'autre liquide intracrânien
01.24.31 ↔	Abord de la base du crâne, voie transorale	01.39.30 ↔	Autre incision du cerveau, extraction de corps étranger intracérébral
01.24.32 ↔	Abord de la base du crâne, voie transorale, avec division du voile du palais	01.39.40 ↔	Mise en place de dispositif de drainage externe de liquide céphalo-rachidien (ventriculaire, cisternal, sous-dural)
01.24.33 ↔	Abord de la base du crâne, voie transorale, avec division du voile du palais ainsi que du palais osseux	01.39.41 ↔	Mise en place de réservoir de liquide céphalo-rachidien (ventriculaire, cisternal, sous-dural)
01.24.34 ↔	Abord de la base du crâne, voie transsphénoïdale	01.39.42 ↔	Enlèvement de réservoir de liquide céphalo-rachidien (ventriculaire, cisternal, sous-dural)
01.24.35 ↔	Abord de la base du crâne, voie transthemœïdale	01.39.50 ↔	Enlèvement d'implant intracrânien
01.24.36 ↔	Abord de la base du crâne, voie transmastoïdienne	01.39.99 ↔	Autre incision du cerveau, autre
01.24.37 ↔	Abord de la base du crâne, voie translabyrinthique	01.41 ↔	Opération du thalamus
01.24.38 ↔	Abord de la base du crâne, voie transpyramidale	01.42 ↔	Opération du globus pallidum
01.24.39 ↔	Abord de la base du crâne, autre	01.51.00 ↔	Excision et destruction de lésion ou tissu du cerveau et des méninges cérébrales, SAP
01.24.3A ↔	Abord de la base du crâne, voie transcondyloïde	01.51.10 ↔	Excision de tissu tumoral des méninges cérébrales avec préparation de tissus adjacents infiltrés
01.24.3B ↔	Abord de la base du crâne, voie transorbitaire	01.51.19 ↔	Excision de tissu ou de lésion méningée cérébrale, autre
01.24.3C ↔	Abord de la base du crâne, avec ostéotomie type Le Fort I	01.51.21 ↔	Excision de tissu intracérébral de tumeur primaire
01.24.3D ↔	Abord de la base du crâne, voie transnasale-transcribriforme	01.51.22 ↔	Excision de tissu intracérébral de tumeur d'origine non cérébrale
01.24.3E ↔	Abord de la base du crâne, voie transnasale-transclivale	01.51.29 ↔	Excision de lésion ou tissu du cerveau, autre
01.24.3F ↔	Abord de la base du crâne, voie transorale-transclivale	01.51.31 ↔	Destruction de lésion ou de tissu des méninges
01.24.3G ↔	Abord de la base du crâne, voie transnasale-transptérygoïdienne	01.51.41 ↔	Destruction de tissu intracérébral de tumeur primaire
01.24.99 ↔	Autre craniotomie, autre		
01.25.00 ↔	Autre craniectomie, SAP		
01.25.10 ↔	Autre craniectomie avec décompression		
01.25.11 ↔	Autre craniectomie pour évacuation d'hématome épidural		
01.25.12 ↔	Autre craniectomie pour évacuation d'empyème épidural		
01.25.13 ↔	Autre craniectomie, extraction de corps étranger des os crâniens ou de l'espace épidural		
01.25.14 ↔	Autre craniectomie, insertion de matériel alloplastique ou de réservoir médicamenteux dans les os crâniens ou l'espace épidural		

01.51.42 ↔	Destruction de tissu intracérébral de tumeur d'origine non cérébrale	02.35 ↔	Drainage ventriculaire vers le système urinaire
01.51.49 ↔	Destruction de tissus ou de lésion du cerveau, autre	02.39 ↔	Autres drainages ventriculaires
01.52.00 ↔	Hémisphérectomie, SAP	02.41.00 ↔	Irrigation et exploration de drain ventriculaire, SAP
01.52.10 ↔	Hémisphérectomie, tissu intracérébral de tumeur cérébrale primaire	02.41.10 ↔	Irrigation et exploration de drain ventriculaire, partie centrale
01.52.11 ↔	Hémisphérectomie, tissu intracérébral de tumeur cérébrale d'origine non cérébrale	02.41.20 ↔	Irrigation et exploration de drain ventriculaire, partie périphérique
01.52.99 ↔	Hémisphérectomie, autre	02.41.99 ↔	Irrigation et exploration de drain ventriculaire, autre
01.53.00 ↔	Lobectomie du cerveau, SAP	02.42.00 ↔	Réinsertion de drain ventriculaire, SAP
01.53.10 ↔	Lobectomie du cerveau, tissu intracérébral de tumeur cérébrale primaire	02.42.10 ↔	Réinsertion de drain ventriculaire, partie centrale
01.53.11 ↔	Lobectomie du cerveau, tissu intracérébral de tumeur cérébrale d'origine non cérébrale	02.42.20 ↔	Réinsertion de drain ventriculaire, partie périphérique
01.53.99 ↔	Lobectomie du cerveau, autre	02.42.99 ↔	Réinsertion de drain ventriculaire, autre
01.59 ↔	Autre excision ou destruction de tissus cérébraux ou méninges, autre	02.43 ↔	Ablation de drain ventriculaire
01.6X.10 ↔	Excision et destruction de tissu tumoral de la base du crâne	02.91 ↔	Libération d'adhérences corticales
01.6X.11 ↔	Excision et destruction de tissu tumoral de la calotte crânienne	02.92 ↔	Réparation du cerveau
01.6X.20 ↔	Excision et destruction d'autre tissu pathologique de la base du crâne	02.93.30 ↔	Implantation ou remplacement d'électrodes pour neurostimulation intracrânienne, SAP
01.6X.21 ↔	Excision et destruction d'autre tissu pathologique de la calotte crânienne	02.93.31 ↔	Implantation ou remplacement de micro-électrode(s) temporaire(s) de dérivation et de stimulation monoculaire
01.6X.22 ↔	Excision et destruction d'autre tissu pathologique de la base et de la calotte crâniennes (avec méninges)	02.93.32 ↔	Implantation ou remplacement de micro-électrode(s) temporaire(s) de dérivation et de stimulation multiloculaire
02.01 ↔	Ouverture de suture crânienne	02.93.33 ↔	Implantation ou remplacement de micro-électrode(s) permanente(s) de dérivation et de stimulation monoculaire
02.02 ↔	Élévation de fragments osseux résultant de fracture du crâne	02.93.34 ↔	Implantation ou remplacement de micro-électrode(s) permanente(s) de dérivation et de stimulation multiloculaire
02.03 ↔	Confection de volet osseux crânien	02.93.39 ↔	Implantation ou remplacement d'électrodes pour neurostimulation intracrânienne, autre
02.04.00 ↔	Grefte d'os crânien, SAP	02.93.40 ↔	Révision sans remplacement d'électrodes pour neurostimulation intracrânienne, SAP
02.04.10 ↔	Grefte d'os crânien, voûte du crâne	02.93.41 ↔	Révision sans remplacement d'électrodes pour neurostimulation intracrânienne, stéréotaxique, système permanent à une électrode pour stimulation permanente
02.04.99 ↔	Grefte d'os crânien, autre	02.93.42 ↔	Révision sans remplacement d'électrodes pour neurostimulation intracrânienne, stéréotaxique, système permanent à plusieurs électrodes pour stimulation permanente
02.05.00 ↔	Insertion de plaques osseuses crâniennes, SAP	02.93.49 ↔	Révision sans remplacement d'électrodes pour neurostimulation intracrânienne, autre
02.05.10 ↔	Insertion d'un implant CAD au niveau des os de la boîte crânienne sans participation des os de la face, défaut simple	02.93.51 ↔	Enlèvement des électrodes pour neurostimulation intracrânienne
02.05.41 ↔	Réinsertion de plaque osseuse autologue au niveau de la boîte crânienne	02.99.10 ↔	Interventions stéréotaxiques au niveau du liquide céphalo-rachidien
02.05.99 ↔	Insertion de plaques osseuses crâniennes, autre	02.99.11 ↔	Implantation et explantation stéréotaxique de matériel radioactif en tant qu'intervention indépendante
02.06.00 ↔	Autre ostéoplastie crânienne, SAP	02.99.12 ↔	Implantation stéréotaxique de tissus dans le crâne, le cerveau et les méninges cérébrales
02.06.10 ↔	Cranioplastie fronto-orbitaire pour transposition	02.99.13 ↔	Instillation stéréotaxique de médicaments en tant qu'intervention indépendante
02.06.20 ↔	Reconstruction de la boîte crânienne sans participation des os faciaux, avec un implant simple (ciment osseux, matériau alloplastique)	02.99.14 ↔	Implantation, révision ou remplacement stéréotaxique de cathéter(s) intracérébral(aux) pour perfusion intraventriculaire
02.06.30 ↔	Reconstruction de la boîte crânienne et des os faciaux avec un implant simple (ciment osseux, matériau alloplastique)	02.99.20 ↔	Conversion d'une dérivation (drainage) de liquide céphalo-rachidien en une dérivation multiple
02.06.99 ↔	Ostéoplastie crânienne, autre	02.99.29 ↔	Autre révision et enlèvement de dérivation de liquide céphalo-rachidien
02.07 ↔	Enlèvement de plaque crânienne	02.99.30 ↔	Implantation ou remplacement de capteur de mesure intracrânien
02.11 ↔	Suture simple de la dure-mère cérébrale	02.99.31 ↔	Révision sans remplacement de capteur de mesure intracrânien
02.12.00 ↔	Autre réparation de méninges cérébrales, SAP	02.99.40 ↔	Implantation ou remplacement de neuroprothèse
02.12.10 ↔	Autre réparation de méninges cérébrales sans cranioplastie	02.99.41 ↔	Révision sans remplacement de neuroprothèse
02.12.20 ↔	Autre réparation de méninges cérébrales avec cranioplastie	02.99.50 ↔	Implantation et enlèvement de système de cathéter à ballonnet pour brachythérapie intracérébrale
02.12.21 ↔	Autre duroplastie avec cranioplastie de la convexité		
02.12.22 ↔	Autre duroplastie avec cranioplastie de la charnière crânio-cervicale		
02.12.31 ↔	Duroplastie fronto-basale avec lambeau pédiculé		
02.12.99 ↔	Autre réparation de méninges cérébrales, autre		
02.13 ↔	Ligature de vaisseaux méningés		
02.14 ↔	Excision du plexus choroïde		
02.2 ↔	Ventriculostomie		
02.31 ↔	Drainage ventriculaire vers les structures de la tête et du cou		
02.32 ↔	Drainage ventriculaire vers le système circulatoire		
02.33 ↔	Drainage ventriculaire vers la cavité thoracique		
02.34 ↔	Drainage ventriculaire vers la cavité et les organes abdominaux		

02.99.90 ↔	Autre opération stéréotaxique du crâne, du cerveau et des méninges cérébrales	16.52.11 ↔	Exentération d'orbite avec enlèvement thérapeutique d'os de l'orbite, sans conservation de la peau palpébrale
04.01.00 ↔	Excision de neurinome du nerf auditif, SAP	16.52.99 ↔	Exentération d'orbite avec enlèvement thérapeutique d'os de l'orbite, autre
04.01.10 ↔	Excision de neurinome du nerf auditif par craniotomie	16.52.99 ↔	Exentération d'orbite avec enlèvement thérapeutique d'os de l'orbite, autre
04.01.11 ↔	Excision de neurinome du nerf auditif, par voie translabyrinthique	16.59.00 ↔	Autre exentération d'orbite, SAP
04.01.99 ↔	Excision de neurinome du nerf auditif, autre	16.59.00 ↔	Autre exentération d'orbite, SAP
04.76 ↔	Réparation de traumatisme ancien de nerf crânien et périphérique	16.59.10 ↔	Autre exentération d'orbite avec conservation de la peau palpébrale
04.79.10 ↔	Transplantation et transposition de nerf cérébral extracrânien, avec suture épineurale	16.59.10 ↔	Autre exentération d'orbite avec conservation de la peau palpébrale
04.79.11 ↔	Transplantation et transposition du plexus brachial, avec suture épineurale	16.59.11 ↔	Autre exentération d'orbite sans conservation de la peau palpébrale
04.79.12 ↔	Transplantation et transposition de nerf de l'épaule, avec suture épineurale	16.59.11 ↔	Autre exentération d'orbite sans conservation de la peau palpébrale
04.79.13 ↔	Transplantation et transposition de nerf du bras et de la main, avec suture épineurale	16.59.99 ↔	Autre exentération d'orbite, autre
04.79.14 ↔	Transplantation et transposition de nerf du tronc et du membre inférieur, avec suture épineurale	16.59.99 ↔	Autre exentération d'orbite, autre
04.79.19 ↔	Transplantation et transposition d'autre nerf, avec suture épineurale	21.72 ↔	Réduction ouverte de fracture du nez
04.79.20 ↔	Transplantation et transposition de nerf avec suture interfasciculaire	22.79.00 ↔	Autre réparation de sinus paranasal, SAP
04.79.21 ↔	Transplantation et transposition de nerf cérébral extracrânien, avec suture interfasciculaire	22.79.10 ↔	Réparation de l'os frontal
04.79.22 ↔	Transplantation et transposition du plexus brachial, avec suture interfasciculaire	22.79.11 ↔	Réparation ou cranialisation de paroi de sinus frontal
04.79.23 ↔	Transplantation et transposition de nerf de l'épaule, avec suture interfasciculaire	22.79.19 ↔	Autre réparation de sinus paranasal, autre
04.79.24 ↔	Transplantation et transposition de nerf du bras et de la main, avec suture interfasciculaire	24.2X.10 ↔	Gingivoplastie avec greffe ou implant
04.79.25 ↔	Transplantation et transposition de nerf du tronc et du membre inférieur, avec suture interfasciculaire	24.2X.99 ↔	Gingivoplastie, autre
04.79.29 ↔	Transplantation et transposition d'autre nerf, avec suture interfasciculaire	24.4X.00 ↔	Excision de lésion dentaire d'un maxillaire, SAP
04.79.99 ↔	Autre plastie de nerf, autre	24.4X.10 ↔	Excision de lésion dentaire d'un maxillaire par ouverture de l'antré maxillaire ou du plancher nasal
07.62 ↔	Excision partielle de l'hypophyse, voie transsphénoïdale	24.4X.11 ↔	Excision de lésion dentaire d'un maxillaire avec représentation du nerf
07.65 ↔	Excision totale de l'hypophyse, voie transsphénoïdale	24.4X.99 ↔	Excision de lésion dentaire d'un maxillaire, autre
16.51.00 ↔	Exentération d'orbite avec ablation de structure adjacente, SAP	24.5X.00 ↔	Alvéoloplastie, SAP
16.51.00 ↔	Exentération d'orbite avec ablation de structure adjacente, SAP	24.5X.10 ↔	Alvéoloplastie avec greffe
16.51.10 ↔	Exentération d'orbite avec ablation de structure adjacente, avec conservation de la peau palpébrale	24.5X.99 ↔	Alvéoloplastie, autre
16.51.10 ↔	Exentération d'orbite avec ablation de structure adjacente, avec conservation de la peau palpébrale	24.91.10 ↔	Plastie vestibulaire
16.51.11 ↔	Exentération d'orbite avec ablation de structure adjacente, sans conservation de la peau palpébrale	24.91.11 ↔	Abaissement du plancher buccal
16.51.11 ↔	Exentération d'orbite avec ablation de structure adjacente, sans conservation de la peau palpébrale	24.91.99 ↔	Extension ou approfondissement du sillon buccolabial ou lingual, autre
16.51.99 ↔	Exentération d'orbite avec ablation de structure adjacente, autre	25.02 ↔	Biopsie ouverte de la langue
16.51.99 ↔	Exentération d'orbite avec ablation de structure adjacente, autre	25.1 ↔	Excision ou destruction de lésion ou tissu de la langue
16.52.00 ↔	Exentération d'orbite avec enlèvement thérapeutique d'os de l'orbite, SAP	25.2X.00 ↔	Glossectomie partielle, SAP
16.52.00 ↔	Exentération d'orbite avec enlèvement thérapeutique d'os de l'orbite, SAP	25.2X.09 ↔	Glossectomie partielle, autre
16.52.10 ↔	Exentération d'orbite avec enlèvement thérapeutique d'os de l'orbite, avec conservation de la peau palpébrale	25.2X.10 ↔	Glossectomie partielle, par voie transorale, SAP
16.52.10 ↔	Exentération d'orbite avec enlèvement thérapeutique d'os de l'orbite, avec conservation de la peau palpébrale	25.2X.11 ↔	Glossectomie partielle, par voie transorale, sans reconstruction
16.52.10 ↔	Exentération d'orbite avec enlèvement thérapeutique d'os de l'orbite, avec conservation de la peau palpébrale	25.2X.12 ↔	Glossectomie partielle, par voie transorale, reconstruction avec lambeau muqueux local
16.52.11 ↔	Exentération d'orbite avec enlèvement thérapeutique d'os de l'orbite, sans conservation de la peau palpébrale	25.2X.13 ↔	Glossectomie partielle, par voie transorale, reconstruction avec lambeau myocutané
16.52.11 ↔	Exentération d'orbite avec enlèvement thérapeutique d'os de l'orbite, sans conservation de la peau palpébrale	25.2X.14 ↔	Glossectomie partielle, par voie transorale, reconstruction avec greffon libre microvascularisé et anastomosé
		25.2X.19 ↔	Glossectomie partielle, par voie transorale, autre reconstruction
		25.2X.20 ↔	Glossectomie partielle, par voie transmandibulaire, SAP
		25.2X.21 ↔	Glossectomie partielle, par voie transmandibulaire, sans reconstruction
		25.2X.22 ↔	Glossectomie partielle, par voie transmandibulaire, reconstruction avec lambeau muqueux local
		25.2X.23 ↔	Glossectomie partielle, par voie transmandibulaire, reconstruction avec lambeau myocutané
		25.2X.24 ↔	Glossectomie partielle, par voie transmandibulaire, reconstruction avec greffon libre microvascularisé et anastomosé
		25.2X.29 ↔	Glossectomie partielle, par voie transmandibulaire, autre reconstruction
		25.2X.30 ↔	Pelviglossectomie, par voie transorale, SAP

25.2X.31 ↔	Pelviglossectomie, par voie transorale, sans reconstruction	25.3X.40 ↔	Pelviglossectomie totale, par voie transmandibulaire, SAP
25.2X.32 ↔	Pelviglossectomie, par voie transorale, reconstruction avec lambeau muqueux local	25.3X.41 ↔	Pelviglossectomie totale, par voie transmandibulaire, sans reconstruction
25.2X.33 ↔	Pelviglossectomie, par voie transorale, reconstruction avec lambeau myocutané	25.3X.42 ↔	Pelviglossectomie totale, par voie transmandibulaire, reconstruction avec lambeau muqueux local
25.2X.34 ↔	Pelviglossectomie, par voie transorale, reconstruction avec greffon libre microvascularisé et anastomosé	25.3X.43 ↔	Pelviglossectomie totale, par voie mandibulaire, reconstruction avec lambeau myocutané
25.2X.39 ↔	Pelviglossectomie, par voie transorale, autre reconstruction	25.3X.44 ↔	Pelviglossectomie totale, par voie transmandibulaire, reconstruction avec greffon libre microvascularisé et anastomosé
25.2X.40 ↔	Pelviglossectomie, par voie transmandibulaire, SAP	25.3X.49 ↔	Pelviglossectomie totale, par voie transmandibulaire, autre reconstruction
25.2X.41 ↔	Pelviglossectomie, par voie transmandibulaire, sans reconstruction	25.3X.50 ↔	Pelviglossomandibulectomie totale, SAP
25.2X.42 ↔	Pelviglossectomie, par voie transmandibulaire, reconstruction avec lambeau muqueux local	25.3X.51 ↔	Pelviglossomandibulectomie totale, sans reconstruction
25.2X.43 ↔	Pelviglossectomie, par voie transmandibulaire, reconstruction avec lambeau myocutané	25.3X.52 ↔	Pelviglossomandibulectomie totale, reconstruction avec lambeau muqueux local
25.2X.44 ↔	Pelviglossectomie, par voie transmandibulaire, reconstruction avec greffon libre microvascularisé et anastomosé	25.3X.53 ↔	Pelviglossomandibulectomie totale, reconstruction avec lambeau myocutané
25.2X.49 ↔	Pelviglossectomie, par voie transmandibulaire, autre reconstruction	25.3X.54 ↔	Pelviglossomandibulectomie totale, reconstruction avec greffon libre microvascularisé et anastomosé
25.2X.50 ↔	Pelviglossomandibulectomie, SAP	25.3X.59 ↔	Pelviglossomandibulectomie totale, avec autre reconstruction
25.2X.51 ↔	Pelviglossomandibulectomie, sans reconstruction	25.4X.00 ↔	Glossectomie radicale, SAP
25.2X.52 ↔	Pelviglossomandibulectomie, reconstruction avec lambeau muqueux local	25.4X.10 ↔	Glossectomie radicale, par voie transorale, SAP
25.2X.53 ↔	Pelviglossomandibulectomie, reconstruction avec lambeau myocutané	25.4X.11 ↔	Glossectomie radicale, par voie transorale, sans reconstruction
25.2X.54 ↔	Pelviglossomandibulectomie, reconstruction avec greffon libre microvascularisé et anastomosé	25.4X.12 ↔	Glossectomie radicale, par voie transorale, reconstruction avec lambeau muqueux local
25.2X.59 ↔	Pelviglossomandibulectomie, avec autre reconstruction	25.4X.13 ↔	Glossectomie radicale, par voie transorale, reconstruction avec lambeau myocutané
25.3X.00 ↔	Glossectomie totale, SAP	25.4X.14 ↔	Glossectomie radicale, par voie transorale, reconstruction avec greffon libre microvascularisé et anastomosé
25.3X.09 ↔	Glossectomie totale, autre	25.4X.19 ↔	Glossectomie radicale, par voie transorale, autre reconstruction
25.3X.10 ↔	Glossectomie totale, par voie transorale, SAP	25.4X.20 ↔	Glossectomie radicale, par voie transmandibulaire, SAP
25.3X.11 ↔	Glossectomie totale, par voie transorale, sans reconstruction	25.4X.21 ↔	Glossectomie radicale, par voie transmandibulaire, sans reconstruction
25.3X.12 ↔	Glossectomie totale, par voie transorale, reconstruction avec lambeau muqueux local	25.4X.22 ↔	Glossectomie radicale, par voie transmandibulaire, reconstruction avec lambeau muqueux local
25.3X.13 ↔	Glossectomie totale, par voie transorale, reconstruction avec lambeau myocutané	25.4X.23 ↔	Glossectomie radicale, par voie transmandibulaire, reconstruction avec lambeau myocutané
25.3X.14 ↔	Glossectomie totale, par voie transorale, reconstruction avec greffon libre microvascularisé et anastomosé	25.4X.24 ↔	Glossectomie radicale, par voie transmandibulaire, reconstruction avec greffon libre microvascularisé et anastomosé
25.3X.19 ↔	Glossectomie totale, par voie transorale, autre reconstruction	25.4X.29 ↔	Glossectomie radicale, par voie transmandibulaire, autre reconstruction
25.3X.20 ↔	Glossectomie totale, par voie transmandibulaire, SAP	25.4X.30 ↔	Pelviglossectomie radicale, par voie transorale, SAP
25.3X.21 ↔	Glossectomie totale, par voie transmandibulaire, sans reconstruction	25.4X.31 ↔	Pelviglossectomie radicale, par voie transorale, sans reconstruction
25.3X.22 ↔	Glossectomie totale, par voie transmandibulaire, reconstruction avec lambeau muqueux local	25.4X.32 ↔	Pelviglossectomie radicale, par voie transorale, reconstruction avec lambeau muqueux local
25.3X.23 ↔	Glossectomie totale, par voie transmandibulaire, reconstruction avec lambeau myocutané	25.4X.33 ↔	Pelviglossectomie radicale, par voie transorale, reconstruction avec lambeau myocutané
25.3X.24 ↔	Glossectomie totale, par voie transmandibulaire, reconstruction avec greffon libre microvascularisé et anastomosé	25.4X.34 ↔	Pelviglossectomie radicale, par voie transorale, reconstruction avec greffon libre microvascularisé et anastomosé
25.3X.29 ↔	Glossectomie totale, par voie transmandibulaire, autre reconstruction	25.4X.39 ↔	Pelviglossectomie radicale, par voie transorale, autre reconstruction
25.3X.30 ↔	Pelviglossectomie totale, par voie transorale, SAP	25.4X.40 ↔	Pelviglossectomie radicale, par voie transmandibulaire, SAP
25.3X.31 ↔	Pelviglossectomie totale, par voie transorale, sans reconstruction	25.4X.41 ↔	Pelviglossectomie radicale, par voie transmandibulaire, sans reconstruction
25.3X.32 ↔	Pelviglossectomie totale, par voie transorale, reconstruction avec lambeau muqueux local	25.4X.42 ↔	Pelviglossectomie radicale, par voie transmandibulaire, reconstruction avec lambeau muqueux local
25.3X.33 ↔	Pelviglossectomie totale, par voie transorale, reconstruction avec lambeau myocutané		
25.3X.34 ↔	Pelviglossectomie totale, par voie transorale, reconstruction avec greffon libre microvascularisé et anastomosé		
25.3X.39 ↔	Pelviglossectomie totale, par voie transorale, autre reconstruction		

25.4X.43 ↔	Pelviglossectomie radicale, par voie transmandibulaire, reconstruction avec lambeau myocutané	27.32.12 ↔	Excision radicale transfaciale [résection en bloc] de lésion ou de tissu du palais osseux
25.4X.44 ↔	Pelviglossectomie radicale, par voie transmandibulaire, reconstruction avec greffon libre microvascularisé et anastomosé	27.32.12 ↔	Excision radicale transfaciale [résection en bloc] de lésion ou de tissu du palais osseux
25.4X.49 ↔	Pelviglossectomie radicale, par voie transmandibulaire, autre reconstruction	27.32.99 ↔	Excision ou destruction large de lésion ou de tissu du palais osseux, autre
25.4X.50 ↔	Pelviglossomandibulectomie radicale, SAP	27.32.99 ↔	Excision ou destruction large de lésion ou de tissu du palais osseux, autre
25.4X.51 ↔	Pelviglossomandibulectomie radicale, sans reconstruction	27.42 ↔	Excision large de lésion de la lèvre
25.4X.52 ↔	Pelviglossomandibulectomie radicale, reconstruction avec lambeau muqueux local	27.43.00 ↔	Autre excision de lésion ou de tissu de la lèvre, SAP
25.4X.53 ↔	Pelviglossomandibulectomie radicale, reconstruction avec lambeau myocutané	27.43.10 ↔	Autre excision de lésion ou tissu de la lèvre, excision locale
25.4X.54 ↔	Pelviglossomandibulectomie radicale, reconstruction avec greffon libre microvascularisé et anastomosé	27.43.99 ↔	Autre excision de lésion ou de tissu de la lèvre, autre
25.4X.59 ↔	Pelviglossomandibulectomie radicale, avec autre reconstruction	27.44.00 ↔	Excision radicale de lésion de la lèvre, SAP
25.4X.99 ↔	Glossectomie radicale, autre	27.44.11 ↔	Excision radicale de lésion cutanée de la lèvre, sans greffe ou transposition de peau
25.59.00 ↔	Autres réparations et opérations plastiques de la langue, SAP	27.44.20 ↔	Excision radicale de lésion cutanée de la lèvre, avec greffe ou transposition de peau
25.59.10 ↔	Reconstruction de la langue, SAP	27.44.99 ↔	Excision radicale de lésion de la lèvre, autre
25.59.11 ↔	Plastie de réduction de la langue	27.49.00 ↔	Autre excision de la bouche, SAP
25.59.99 ↔	Autres réparations et opérations plastiques de la langue, autre	27.49.10 ↔	Excision de la joue
25.93 ↔	Lyse d'adhérences de la langue	27.49.11 ↔	Excision du plancher buccal
25.94 ↔	Autre glossectomie	27.49.99 ↔	Autre excision de la bouche, autre
27.1 ↔	Incision du palais	27.54.00 ↔	Réparation de fente labiale (congénitale), SAP
27.21.00 ↔	Biopsie du palais osseux, SAP	27.54.99 ↔	Réparation de fente labiale (congénitale), autre
27.21.20 ↔	Biopsie ouverte (par incision) du palais osseux	27.55.00 ↔	Greffe de peau totale de la lèvre et de la bouche, SAP
27.21.99 ↔	Biopsie du palais osseux, autre	27.55.10 ↔	Greffe de peau totale de la lèvre et de la bouche, non étendue
27.22.00 ↔	Biopsie de la luette et du voile du palais, SAP	27.55.20 ↔	Greffe de peau totale de la lèvre et de la bouche, étendue
27.22.20 ↔	Biopsie ouverte (par incision) de la luette et du voile du palais	27.55.99 ↔	Greffe de peau totale de la lèvre et de la bouche, autre
27.22.99 ↔	Biopsie de la luette et du voile du palais, autre	27.56.10 ↔	Greffe de peau d'épaisseur partielle de la lèvre et de la bouche, non étendue
27.23.00 ↔	Biopsie de la lèvre, SAP	27.56.10 ↔	Greffe de peau d'épaisseur partielle de la lèvre et de la bouche, non étendue
27.23.99 ↔	Biopsie de la lèvre, autre	27.56.20 ↔	Greffe de peau d'épaisseur partielle de la lèvre et de la bouche, étendue
27.24.00 ↔	Biopsie de la bouche, structure non précisée, SAP	27.56.20 ↔	Greffe de peau d'épaisseur partielle de la lèvre et de la bouche, étendue
27.24.20 ↔	Biopsie ouverte (par incision) de la muqueuse de la joue, du plancher buccal et d'autres structures de la cavité buccale	27.56.30 ↔	Hétérogreffe de peau à la lèvre, non étendue
27.24.99 ↔	Biopsie de la bouche, structure non précisée, autre	27.56.30 ↔	Hétérogreffe de peau à la lèvre, non étendue
27.31.00 ↔	Excision ou destruction locale de lésion ou de tissu du palais osseux, SAP	27.56.40 ↔	Hétérogreffe de peau à la lèvre, étendue
27.31.10 ↔	Excision locale de lésion ou de tissu du palais osseux	27.56.40 ↔	Hétérogreffe de peau à la lèvre, étendue
27.31.20 ↔	Excision partielle de lésion ou de tissu du palais osseux	27.56.50 ↔	Homogreffe de peau à la lèvre, non étendue
27.31.30 ↔	Destruction de lésion ou de tissu du palais osseux	27.56.50 ↔	Homogreffe de peau à la lèvre, non étendue
27.31.99 ↔	Excision ou destruction locale de lésion ou de tissu du palais osseux, autre	27.56.60 ↔	Homogreffe de peau à la lèvre, étendue
27.32.00 ↔	Excision ou destruction large de lésion ou de tissu du palais osseux, SAP	27.56.60 ↔	Homogreffe de peau à la lèvre, étendue
27.32.00 ↔	Excision ou destruction large de lésion ou de tissu du palais osseux, SAP	27.56.99 ↔	Autre greffe de peau de la lèvre et de la bouche, autre
27.32.00 ↔	Excision ou destruction large de lésion ou de tissu du palais osseux, SAP	27.56.99 ↔	Autre greffe de peau de la lèvre et de la bouche, autre
27.32.10 ↔	Extirpation totale transorale de lésion ou de tissu du palais osseux	27.57.10 ↔	Attachement de greffon libre microvascularisé et anastomosé à la lèvre et à la bouche
27.32.10 ↔	Extirpation totale transorale de lésion ou de tissu du palais osseux	27.57.11 ↔	Attachement de lambeau pédiculé à la lèvre et à la bouche
27.32.10 ↔	Extirpation totale transorale de lésion ou de tissu du palais osseux	27.57.99 ↔	Attachement de lambeau pédiculé ou libre à la lèvre et à la bouche, autre
27.32.11 ↔	Excision radicale transmandibulaire [résection en bloc] de lésion ou de tissu du palais osseux	27.58 ↔	Révision de lambeau pédiculé ou libre ou de greffe de peau libre à la lèvre et à la bouche
27.32.11 ↔	Excision radicale transmandibulaire [résection en bloc] de lésion ou de tissu du palais osseux	27.59.20 ↔	Couverture non étendue de tissu mou par des kératinocytes obtenus en culture, lèvre
27.32.11 ↔	Excision radicale transmandibulaire [résection en bloc] de lésion ou de tissu du palais osseux	27.59.21 ↔	Couverture étendue de tissu mou par des kératinocytes obtenus en culture, lèvre
27.32.12 ↔	Excision radicale transfaciale [résection en bloc] de lésion ou de tissu du palais osseux	27.59.30 ↔	Couverture temporaire, non étendue, de tissu mou par plusieurs techniques combinées, lèvre
		27.59.31 ↔	Couverture temporaire, étendue, de tissu mou par plusieurs techniques combinées, lèvre

27.59.40 ↔	Autre réparation plastique de la lèvre et de la bouche avec attachement de greffon libre microvascularisé et anastomosé	40.41.00 ↔	Dissection radicale des ganglions lymphatiques cervicaux, SAP
27.59.41 ↔	Autre réparation plastique de la lèvre et de la bouche avec lambeau pédiculé distal	40.41.00 ↔	Dissection radicale des ganglions lymphatiques cervicaux, SAP
27.59.60 ↔	Insertion d'expandeur tissulaire au niveau de la lèvre	40.41.10 ↔	Dissection sélective (fonctionnelle) des ganglions lymphatiques cervicaux, abord supraomohyoïde (régions I-III)
27.59.99 ↔	Autre réparation plastique de la lèvre et de la bouche, autre	40.41.10 ↔	Dissection sélective (fonctionnelle) des ganglions lymphatiques cervicaux, abord supraomohyoïde (régions I-III)
27.71 ↔	Incision de la luette	40.41.11 ↔	Dissection sélective (fonctionnelle) des ganglions lymphatiques cervicaux, abord latéral (régions II-IV)
27.72 ↔	Excision de la luette	40.41.11 ↔	Dissection sélective (fonctionnelle) des ganglions lymphatiques cervicaux, abord latéral (régions II-IV)
27.79 ↔	Opérations de la luette, autre	40.41.12 ↔	Dissection sélective (fonctionnelle) des ganglions lymphatiques cervicaux, abord antérolatéral (régions I-IV)
27.99 ↔	Opérations de la cavité buccale, autre	40.41.12 ↔	Dissection sélective (fonctionnelle) des ganglions lymphatiques cervicaux, abord antérolatéral (régions I-IV)
29.33.00 ↔	Pharyngectomie (partielle), SAP	40.41.13 ↔	Dissection sélective (fonctionnelle) des ganglions lymphatiques cervicaux, abord postérolatéral (régions II-V)
29.33.10 ↔	Pharyngectomie partielle, sans reconstruction	40.41.13 ↔	Dissection sélective (fonctionnelle) des ganglions lymphatiques cervicaux, abord postérolatéral (régions II-V)
29.33.11 ↔	Pharyngectomie partielle, reconstruction par lambeau pédiculé régional ou distal	40.41.14 ↔	Dissection sélective (fonctionnelle) des ganglions lymphatiques cervicaux, abord central (région VI)
29.33.12 ↔	Pharyngectomie partielle, reconstruction avec greffon libre microvascularisé et anastomosé	40.41.14 ↔	Dissection sélective (fonctionnelle) des ganglions lymphatiques cervicaux, abord central (région VI)
29.33.20 ↔	Pharyngectomie totale, reconstruction par lambeau pédiculé régional ou distal	40.41.20 ↔	Dissection radicale des ganglions lymphatiques cervicaux (incl. modification)
29.33.21 ↔	Pharyngectomie totale, reconstruction avec greffon libre microvascularisé et anastomosé, greffon intestinal libre ou anastomose œso-gastrique	40.41.20 ↔	Dissection radicale des ganglions lymphatiques cervicaux (incl. modification)
29.33.99 ↔	Pharyngectomie (partielle), autre	40.41.21 ↔	Dissection radicale étendue des ganglions lymphatiques cervicaux
29.4X.10 ↔	Réparation plastique du pharynx, avec lambeau muqueux local ou cutané libre	40.41.21 ↔	Dissection radicale étendue des ganglions lymphatiques cervicaux
29.4X.11 ↔	Réparation plastique du pharynx, avec lambeau pédiculé myocutané	40.41.99 ↔	Dissection radicale des ganglions lymphatiques cervicaux, autre
29.4X.12 ↔	Réparation plastique du pharynx, avec greffon microvascularisé et anastomosé, greffon intestinal ou anastomose œso-gastrique	40.41.99 ↔	Dissection radicale des ganglions lymphatiques cervicaux, autre
29.4X.99 ↔	Réparation plastique du pharynx, autre	76.01 ↔	Séquestrectomie d'os de la face
30.1X.00 ↔	Hémilaryngectomie, SAP	76.09.10 ↔	Réostéotomie après réduction de fracture d'os de la face
30.1X.10 ↔	Hémilaryngectomie supraglottique, par voie horizontale	76.2X.00 ↔	Excision ou destruction locale de lésion et de tissu d'os de la face, SAP
30.1X.11 ↔	Hémilaryngectomie supraglottique, avec résection de la base de la langue	76.2X.10 ↔	Décortication d'os de la face
30.1X.99 ↔	Hémilaryngectomie, autre	76.2X.11 ↔	Excision de tissu périostique d'os de la face
30.29.00 ↔	Autre laryngectomie partielle, SAP	76.2X.12 ↔	Résection (ostectomie modelante) d'os de la face
30.29.10 ↔	Crico-hyoïdo-épiglottopexie (CHEP)	76.2X.20 ↔	Destruction de lésion et de tissu d'os de la face
30.29.11 ↔	Cricohyoïdopexie (CHP)	76.2X.31 ↔	Excision d'os pour greffe, os de la face
30.29.20 ↔	Résection laryngo-pharyngée partielle	76.2X.99 ↔	Excision ou destruction locale de lésion et de tissu d'os de la face, autre
30.29.21 ↔	Laryngectomie partielle frontale (Huet)	76.31.00 ↔	Mandibulectomie partielle, SAP
30.29.22 ↔	Laryngectomie partielle frontolatérale (Leroux-Robert)	76.31.10 ↔	Mandibulectomie partielle sans reconstruction
30.29.30 ↔	Arytenoïdectomie	76.31.20 ↔	Mandibulectomie partielle et reconstruction avec transplant microvascularisé et anastomosé
30.29.99 ↔	Autre laryngectomie partielle, autre	76.31.21 ↔	Mandibulectomie partielle avec interruption de continuité et reconstruction alloplastique
31.1 †↔	Trachéostomie temporaire	76.31.29 ↔	Mandibulectomie partielle avec autre reconstruction
31.21 †↔	Trachéostomie médiastinale	76.31.99 ↔	Mandibulectomie partielle, autre
31.29 †↔	Trachéostomie permanente, autre	76.39.00 ↔	Ostectomie partielle d'autre os de la face, SAP
31.69.10 ↔	Laryngoplastie, SAP	76.39.10 ↔	Ostectomie partielle d'autre os de la face, reconstruction avec transplant microvascularisé et anastomosé
31.69.11 ↔	Médialisation de laryngoplastie, SAP	76.39.11 ↔	Ostectomie partielle d'autre os de la face, reconstruction des tissus mous et durs
31.69.12 ↔	Médialisation de laryngoplastie, thyroplastie de type I	76.39.19 ↔	Ostectomie partielle d'autre os de la face, autre réparation
31.69.14 ↔	Médialisation de laryngoplastie, par voie externe	76.39.99 ↔	Ostectomie partielle d'autre os de la face, autre
31.69.20 ↔	Plastie d'élargissement de la glotte (endolaryngée)		
31.69.30 ↔	Crico-thyroïdopexie		
31.69.31 ↔	Arythénoïdopexie		
31.69.40 ↔	Construction / révision de néoglote		
31.69.41 ↔	Réparation du larynx		
31.69.42 ↔	Réparation de corde vocale		
31.69.99 ↔	Autre réparation du larynx, autre		
31.79.10 †↔	Plastie d'élargissement d'une trachéostomie		
38.01 ↔	Incision de vaisseaux intracrâniens		
38.31 ↔	Résection de vaisseaux intracrâniens, avec anastomose		
38.61 ↔	Autre excision de vaisseaux intracrâniens		
38.81 ↔	Autre occlusion chirurgicale de vaisseaux intracrâniens		
40.40 ↔	Résection des ganglions cervicaux, SAP		
40.40 ↔	Résection des ganglions cervicaux, SAP		

76.41.00 ↔	Mandibulectomie totale avec reconstruction simultanée, SAP	76.5X.50 ↔	Extraction arthroscopique de souris de l'articulation temporo-mandibulaire
76.41.10 ↔	Mandibulectomie totale et reconstruction simultanée, reconstruction avec transplant microvascularisé et anastomosé	76.5X.50 ↔	Extraction arthroscopique de souris de l'articulation temporo-mandibulaire
76.41.99 ↔	Mandibulectomie totale avec reconstruction simultanée, autre	76.5X.59 ↔	Extraction de souris de l'articulation temporo-mandibulaire, autre
76.42 ↔	Autre mandibulectomie totale	76.5X.59 ↔	Extraction de souris de l'articulation temporo-mandibulaire, autre
76.43.00 ↔	Autre reconstruction de la mandibule, SAP	76.5X.60 ↔	Implantation d'endoprothèse dans l'articulation temporo-mandibulaire
76.43.10 ↔	Autre reconstruction de la mandibule avec transplant microvascularisé et anastomosé	76.5X.61 ↔	Remplacement d'endoprothèse dans l'articulation temporo-mandibulaire
76.43.11 ↔	Insertion d'implant CAD pour réparer un défaut mandibulaire simple	76.5X.90 ↔	Autre arthroplastie ou discoplastie de l'articulation temporo-mandibulaire
76.43.99 ↔	Autre reconstruction de la mandibule, autre	76.5X.90 ↔	Autre arthroplastie ou discoplastie de l'articulation temporo-mandibulaire
76.44.00 ↔	Ostectomie totale d'autre os de la face avec reconstruction simultanée, SAP	76.5X.99 ↔	Arthroplastie temporo-mandibulaire, autre
76.44.10 ↔	Ostectomie totale d'autre os de la face, reconstruction avec transplant microvascularisé et anastomosé	76.5X.99 ↔	Arthroplastie temporo-mandibulaire, autre
76.44.11 ↔	Ostectomie totale d'autre os de la face, reconstruction avec transplant non vascularisé	76.61.00 ↔	Ostéoplastie fermée [ostéotomie] de branche mandibulaire, SAP
76.44.19 ↔	Ostectomie totale d'autre os de la face, avec autre reconstruction	76.61.10 ↔	Ostéoplastie fermée [ostéotomie] de branche mandibulaire, sans distraction
76.44.99 ↔	Ostectomie totale d'autre os de la face avec reconstruction simultanée, autre	76.61.20 ↔	Ostéoplastie fermée [ostéotomie] de branche mandibulaire, avec distraction
76.45 ↔	Autre ostectomie totale d'os de la face	76.61.99 ↔	Ostéoplastie fermée [ostéotomie] de branche mandibulaire, autre
76.46.00 ↔	Autre reconstruction d'autre os de la face, SAP	76.62.00 ↔	Ostéoplastie ouverte [ostéotomie] de branche mandibulaire, SAP
76.46.10 ↔	Autre reconstruction d'autre os de la face avec transplant microvascularisé et anastomosé	76.62.10 ↔	Ostéoplastie ouverte [ostéotomie] de branche mandibulaire, sans distraction
76.46.99 ↔	Autre reconstruction d'autre os de la face, autre	76.62.20 ↔	Ostéoplastie ouverte [ostéotomie] de branche mandibulaire, avec distraction
76.5X.00 ↔	Arthroplastie temporo-mandibulaire, SAP	76.62.99 ↔	Ostéoplastie ouverte [ostéotomie] de branche mandibulaire, autre
76.5X.00 ↔	Arthroplastie temporo-mandibulaire, SAP	76.63.00 ↔	Ostéoplastie [ostéotomie] du corps de la mandibule, SAP
76.5X.10 ↔	Condylectomie avec reconstruction de l'articulation temporo-mandibulaire	76.63.00 ↔	Ostéoplastie [ostéotomie] du corps de la mandibule, SAP
76.5X.10 ↔	Condylectomie avec reconstruction de l'articulation temporo-mandibulaire	76.63.10 ↔	Ostéoplastie [ostéotomie] de l'os maxillaire de la crête alvéolaire latérale ou avec interruption de continuité frontale, sans distraction
76.5X.19 ↔	Condylectomie sur l'articulation temporo-mandibulaire, autre	76.63.10 ↔	Ostéoplastie [ostéotomie] de l'os maxillaire de la crête alvéolaire latérale ou avec interruption de continuité frontale, sans distraction
76.5X.19 ↔	Condylectomie sur l'articulation temporo-mandibulaire, autre	76.63.11 ↔	Ostéoplastie [ostéotomie] de l'os maxillaire de la crête alvéolaire latérale ou avec interruption de continuité de la branche mandibulaire horizontale, sans distraction
76.5X.20 ↔	Discoplastie avec reconstruction de l'articulation temporo-mandibulaire	76.63.11 ↔	Ostéoplastie [ostéotomie] de l'os maxillaire de la crête alvéolaire latérale ou avec interruption de continuité de la branche mandibulaire horizontale, sans distraction
76.5X.20 ↔	Discoplastie avec reconstruction de l'articulation temporo-mandibulaire	76.63.12 ↔	Ostéoplastie [ostéotomie] pour déplacement du menton, sans distraction
76.5X.29 ↔	Discoplastie sur l'articulation temporo-mandibulaire, autre	76.63.12 ↔	Ostéoplastie [ostéotomie] pour déplacement du menton, sans distraction
76.5X.29 ↔	Discoplastie sur l'articulation temporo-mandibulaire, autre	76.63.20 ↔	Déplacement du processus alvéolaire par distraction horizontale après ostéotomie
76.5X.30 ↔	Extirpation du disque articulaire (discectomie) avec reconstruction de l'articulation temporo-mandibulaire	76.63.20 ↔	Déplacement du processus alvéolaire par distraction horizontale après ostéotomie
76.5X.30 ↔	Extirpation du disque articulaire (discectomie) avec reconstruction de l'articulation temporo-mandibulaire	76.63.21 ↔	Déplacement de la mandibule par distraction après ostéotomie sur la branche mandibulaire horizontale
76.5X.39 ↔	Extirpation du disque articulaire (discectomie) de l'articulation temporo-mandibulaire, autre	76.63.21 ↔	Déplacement de la mandibule par distraction après ostéotomie sur la branche mandibulaire horizontale
76.5X.39 ↔	Extirpation du disque articulaire (discectomie) de l'articulation temporo-mandibulaire, autre	76.63.99 ↔	Ostéoplastie [ostéotomie] du corps de la mandibule, autre
76.5X.40 ↔	Résection du tubercule articulaire de l'articulation temporo-mandibulaire	76.63.99 ↔	Ostéoplastie [ostéotomie] du corps de la mandibule, autre
76.5X.40 ↔	Résection du tubercule articulaire de l'articulation temporo-mandibulaire	76.64 ↔	Autre chirurgie orthognathique de la mandibule
76.5X.41 ↔	Plastie de reconstruction de l'articulation temporo-mandibulaire	76.65.00 ↔	Ostéoplastie [ostéotomie] segmentaire de l'os maxillaire, SAP
76.5X.41 ↔	Plastie de reconstruction de l'articulation temporo-mandibulaire		
76.5X.42 ↔	Stabilisation (limitant la mobilité) de l'articulation temporo-mandibulaire		
76.5X.42 ↔	Stabilisation (limitant la mobilité) de l'articulation temporo-mandibulaire		

76.65.10 ↔	Ostéoplastie [ostéotomie] segmentaire de l'os maxillaire, sans distraction	76.77.11 ↔	Réduction ouverte de fracture alvéolo-dentaire de la mandibule
76.65.20 ↔	Ostéotomie de l'os maxillaire de la crête alvéolaire frontale, avec distraction	76.77.99 ↔	Réduction ouverte de fracture alvéolo-dentaire, autre
76.65.21 ↔	Ostéotomie de l'os maxillaire de la crête alvéolaire latérale, avec distraction	76.78.11 ↔	Réduction endoscopique de fracture de paroi antérieure de sinus frontal
76.65.22 ↔	Ostéotomie de l'os maxillaire de la crête alvéolaire frontale et latérale en plusieurs segments, avec distraction	76.78.20 ↔	Réduction fermée de fracture orbitaire
76.65.99 ↔	Ostéoplastie [ostéotomie] segmentaire de l'os maxillaire, autre	76.78.21 ↔	Réduction endoscopique de fracture orbitaire
76.66.00 ↔	Ostéoplastie [ostéotomie] totale de l'os maxillaire, SAP	76.79.00 ↔	Autre réduction ouverte de fracture d'os de la face, SAP
76.66.10 ↔	Ostéoplastie [ostéotomie] totale de l'os maxillaire, sans distraction	76.79.10 ↔	Autre réduction ouverte de fracture de toit de l'orbite
76.66.20 ↔	Ostéotomie de l'os maxillaire de type Le Fort I d'un seul tenant, avec distraction	76.79.11 ↔	Autre réduction ouverte de fracture de paroi orbitaire latérale
76.66.21 ↔	Ostéotomie de l'os maxillaire de type Le Fort I en deux segments, avec distraction	76.79.19 ↔	Autre réduction ouverte d'autre fracture orbitaire
76.66.22 ↔	Ostéotomie de l'os maxillaire de type Le Fort I en trois ou quatre segments, avec distraction	76.79.20 ↔	Autre réduction ouverte de fracture de paroi de sinus frontal
76.66.30 ↔	Reconstruction et plastie d'augmentation de l'os maxillaire par greffe d'os total	76.79.30 ↔	Autre réduction ouverte de fracture naso-ethmoïdale
76.66.99 ↔	Ostéoplastie [ostéotomie] totale de l'os maxillaire, autre	76.79.31 ↔	Autre réduction ouverte de fracture centrolatérale du massif facial
76.67 ↔	Génioplastie de réduction	76.79.39 ↔	Autre réduction ouverte d'autre fracture latérale du massif facial
76.68 ↔	Génioplastie d'augmentation	76.79.40 ↔	Autre réduction ouverte de fractures multiples du massif facial
76.69.10 ↔	Ostéotomie de déplacement du massif facial de type Le Fort II ou Le Fort III, sans distraction	76.79.40 ↔	Autre réduction ouverte de fractures multiples du massif facial
76.69.10 ↔	Ostéotomie de déplacement du massif facial de type Le Fort II ou Le Fort III, sans distraction	76.79.99 ↔	Autre réduction ouverte de fracture d'os de la face, autre
76.69.20 ↔	Ostéotomie de déplacement du massif facial de type Le Fort II, avec distraction	76.91.00 ↔	Greffe osseuse d'os de la face, SAP
76.69.20 ↔	Ostéotomie de déplacement du massif facial de type Le Fort II, avec distraction	76.91.10 ↔	Greffe osseuse d'os de la face
76.69.21 ↔	Ostéotomie de déplacement du massif facial de type Le Fort II, combinée avec autre ostéotomie, avec distraction	76.91.11 ↔	Greffe osseuse d'os de la face, fragment à pédicule vascularisé
76.69.21 ↔	Ostéotomie de déplacement du massif facial de type Le Fort II, combinée avec autre ostéotomie, avec distraction	76.91.99 ↔	Greffe osseuse d'os de la face, autre
76.69.30 ↔	Ostéotomie de déplacement du massif facial de type Le Fort III, avec distraction	76.92.30 ↔	Insertion d'implant CAD pour réparer un défaut maxillaire simple
76.69.30 ↔	Ostéotomie de déplacement du massif facial de type Le Fort III, avec distraction	76.94 ↔	Réduction ouverte de luxation temporo-mandibulaire
76.69.40 ↔	Ostéotomie de déplacement du massif facial de type Le Fort III, combinée avec ostéotomie de type Le Fort I, avec distraction	78.19.90 ↔	Réduction fermée de fracture osseuse, autre site spécifié, stabilisation par fixateur externe
76.69.40 ↔	Ostéotomie de déplacement du massif facial de type Le Fort III, combinée avec ostéotomie de type Le Fort I, avec distraction	78.19.91 ↔	Réduction ouverte de fracture osseuse, autre site spécifié, stabilisation par fixateur externe
76.69.90 ↔	Autre ostéotomie de déplacement du massif facial	78.59.00 ↔	Fixation interne de l'os sans réduction de fracture, autre site spécifié, sauf os de la face, SAP
76.70 ↔	Réduction de fracture d'os de la face, SAP	78.59.90 ↔	Révision sans remplacement de matériel d'ostéosynthèse, autre site spécifié, sauf os de la face
76.72 ↔	Réduction ouverte de fracture de l'os malaire et de l'arcade zygomatique	78.59.99 ↔	Fixation interne de l'os sans réduction de fracture, autre site spécifié, sauf os de la face, autre
76.74 ↔	Réduction ouverte de fracture du maxillaire	84.53.00 ↔	Implantation de dispositif interne d'allongement de membres avec traction cinétique, SAP
76.76.00 ↔	Réduction ouverte de fracture de la mandibule, SAP	84.53.10 ↔	Implantation de dispositif interne d'allongement ou de transport osseux, système non motorisé
76.76.10 ↔	Réduction ouverte de fracture simple du corps mandibulaire	84.53.11 ↔	Implantation de dispositif interne d'allongement ou de transport osseux, système motorisé
76.76.11 ↔	Réduction ouverte de fracture multiple du corps mandibulaire	84.53.99 ↔	Implantation de dispositif interne d'allongement de membres avec traction cinétique, autre
76.76.20 ↔	Réduction ouverte (abord externe) de fracture unique ou multiple de branche mandibulaire	84.54 ↔	Implantation d'autre dispositif interne d'allongement de membres
76.76.21 ↔	Réduction ouverte (abord transoral) de fracture unique ou multiple de branche mandibulaire	86.41.11 ↔	Excision radicale et étendue de lésion ou de tissu cutané et sous-cutané, sans fermeture primaire de la plaie, à la tête
76.76.30 ↔	Réduction ouverte (abord transoral ou externe) de fracture de processus articulaire de la mandibule	86.41.12 ↔	Excision radicale et étendue de lésion ou de tissu cutané et sous-cutané, sans fermeture primaire de la plaie, au cou
76.76.99 ↔	Réduction ouverte de fracture de la mandibule, autre	86.41.13 ↔	Excision radicale et étendue de lésion ou de tissu cutané et sous-cutané, sans fermeture primaire de la plaie, à l'épaule et aisselle
76.77.00 ↔	Réduction ouverte de fracture alvéolo-dentaire, SAP	86.41.14 ↔	Excision radicale et étendue de lésion ou de tissu cutané et sous-cutané, sans fermeture primaire de la plaie, au bras et au coude
76.77.10 ↔	Réduction ouverte de fracture alvéolo-dentaire de l'os maxillaire		

86.41.15 ↔	Excision radicale et étendue de lésion ou de tissu cutané et sous-cutané, sans fermeture primaire de la plaie, à l'avant-bras	86.43.14 ↔	Excision radicale et étendue de lésion ou de tissu cutané et sous-cutané, avec recouvrement plastique, au bras et au coude
86.41.16 ↔	Excision radicale et étendue de lésion ou de tissu cutané et sous-cutané, sans fermeture primaire de la plaie, à la main	86.43.15 ↔	Excision radicale et étendue de lésion ou de tissu cutané et sous-cutané, avec recouvrement plastique, à l'avant-bras
86.41.17 ↔	Excision radicale et étendue de lésion ou de tissu cutané et sous-cutané, sans fermeture primaire de la plaie, à la paroi thoracique et au dos	86.43.16 ↔	Excision radicale et étendue de lésion ou de tissu cutané et sous-cutané, avec recouvrement plastique, à la main
86.41.18 ↔	Excision radicale et étendue de lésion ou de tissu cutané et sous-cutané, sans fermeture primaire de la plaie, à l'abdomen et l'aîne	86.43.17 ↔	Excision radicale et étendue de lésion ou de tissu cutané et sous-cutané, avec recouvrement plastique, à la paroi thoracique et au dos
86.41.1A ↔	Excision radicale et étendue de lésion ou de tissu cutané et sous-cutané, sans fermeture primaire de la plaie, aux fesses	86.43.18 ↔	Excision radicale et étendue de lésion ou de tissu cutané et sous-cutané, avec recouvrement plastique, à l'abdomen et l'aîne
86.41.1B ↔	Excision radicale et étendue de lésion ou de tissu cutané et sous-cutané, sans fermeture primaire de la plaie, à la cuisse et au genou	86.43.1A ↔	Excision radicale et étendue de lésion ou de tissu cutané et sous-cutané, avec recouvrement plastique, aux fesses
86.41.1C ↔	Excision radicale et étendue de lésion ou de tissu cutané et sous-cutané, sans fermeture primaire de la plaie, à la jambe	86.43.1B ↔	Excision radicale et étendue de lésion ou de tissu cutané et sous-cutané, avec recouvrement plastique, à la cuisse/au genou
86.41.1D ↔	Excision radicale et étendue de lésion ou de tissu cutané et sous-cutané, sans fermeture primaire de la plaie, au pied	86.43.1C ↔	Excision radicale et étendue de lésion ou de tissu cutané et sous-cutané, avec recouvrement plastique, à la jambe
86.42.11 ↔	Excision radicale et étendue de lésion ou de tissu cutané et sous-cutané, avec fermeture primaire de la plaie, à la tête	86.43.1D ↔	Excision radicale et étendue de lésion ou de tissu cutané et sous-cutané, avec recouvrement plastique, au pied
86.42.12 ↔	Excision radicale et étendue de lésion ou de tissu cutané et sous-cutané, avec fermeture primaire de la plaie, au cou	86.6B.11 ↔	Grefe autologue de peau d'épaisseur partielle, non étendue, à la tête
86.42.13 ↔	Excision radicale et étendue de lésion ou de tissu cutané et sous-cutané, avec fermeture primaire de la plaie, à l'épaule et aisselle	86.6B.12 ↔	Grefe autologue de peau d'épaisseur partielle, non étendue, au cou
86.42.14 ↔	Excision radicale et étendue de lésion ou de tissu cutané et sous-cutané, avec fermeture primaire de la plaie, au bras et au coude	86.6B.13 ↔	Grefe autologue de peau d'épaisseur partielle, non étendue, à l'épaule et à l'aisselle
86.42.15 ↔	Excision radicale et étendue de lésion ou de tissu cutané et sous-cutané, avec fermeture primaire de la plaie, à l'avant-bras	86.6B.14 ↔	Grefe autologue de peau d'épaisseur partielle, non étendue, au bras et au coude
86.42.16 ↔	Excision radicale et étendue de lésion ou de tissu cutané et sous-cutané, avec fermeture primaire de la plaie, à la main	86.6B.15 ↔	Grefe autologue de peau d'épaisseur partielle, non étendue, à l'avant-bras
86.42.17 ↔	Excision radicale et étendue de lésion ou de tissu cutané et sous-cutané, avec fermeture primaire de la plaie, à la paroi thoracique et au dos	86.6B.17 ↔	Grefe autologue de peau d'épaisseur partielle, non étendue, à la paroi thoracique et au dos
86.42.18 ↔	Excision radicale et étendue de lésion ou de tissu cutané et sous-cutané, avec fermeture primaire de la plaie, à l'abdomen et à l'aîne	86.6B.18 ↔	Grefe autologue de peau d'épaisseur partielle, non étendue, à l'abdomen et à l'aîne
86.42.1A ↔	Excision radicale et étendue de lésion ou de tissu cutané et sous-cutané, avec fermeture primaire de la plaie, aux fesses	86.6B.1A ↔	Grefe autologue de peau d'épaisseur partielle, non étendue, aux fesses
86.42.1B ↔	Excision radicale et étendue de lésion ou de tissu cutané et sous-cutané, avec fermeture primaire de la plaie, à la cuisse et au genou	86.6B.1B ↔	Grefe autologue de peau d'épaisseur partielle, non étendue, à la cuisse et au genou
86.42.1C ↔	Excision radicale et étendue de lésion ou de tissu cutané et sous-cutané, avec fermeture primaire de la plaie, à la jambe	86.6B.1C ↔	Grefe autologue de peau d'épaisseur partielle, non étendue, à la jambe
86.42.1D ↔	Excision radicale et étendue de lésion ou de tissu cutané et sous-cutané, avec fermeture primaire de la plaie, au pied	86.6B.1D ↔	Grefe autologue de peau d'épaisseur partielle, non étendue, au pied
86.43.11 ↔	Excision radicale et étendue de lésion ou de tissu cutané et sous-cutané, avec recouvrement plastique, à la tête	86.6B.21 ↔	Grefe autologue de peau d'épaisseur partielle, étendue, à la tête
86.43.12 ↔	Excision radicale et étendue de lésion ou de tissu cutané et sous-cutané, avec recouvrement plastique, au cou	86.6B.22 ↔	Grefe autologue de peau d'épaisseur partielle, étendue, au cou
86.43.13 ↔	Excision radicale et étendue de lésion ou de tissu cutané et sous-cutané, avec recouvrement plastique, à l'épaule et aisselle	86.6B.23 ↔	Grefe autologue de peau d'épaisseur partielle, étendue, à l'épaule et à l'aisselle
		86.6B.24 ↔	Grefe autologue de peau d'épaisseur partielle, étendue, au bras et au coude
		86.6B.25 ↔	Grefe autologue de peau d'épaisseur partielle, étendue, à l'avant-bras
		86.6B.27 ↔	Grefe autologue de peau d'épaisseur partielle, étendue, à la paroi thoracique et au dos
		86.6B.28 ↔	Grefe autologue de peau d'épaisseur partielle, étendue, à l'abdomen et à l'aîne
		86.6B.2A ↔	Grefe autologue de peau d'épaisseur partielle, étendue, aux fesses
		86.6B.2B ↔	Grefe autologue de peau d'épaisseur partielle, étendue, à la cuisse et au genou
		86.6B.2C ↔	Grefe autologue de peau d'épaisseur partielle, étendue, à la jambe
		86.6B.2D ↔	Grefe autologue de peau d'épaisseur partielle, étendue, au pied

86.7A.21 ↔	Plastie d'avancement, étendue, à la tête	86.7C.14 ↔	Plastie à lambeau pédiculé à distance, au bras et au coude
86.7A.2D ↔	Plastie d'avancement, étendue, au pied	86.7C.15 ↔	Plastie à lambeau pédiculé à distance, à l'avant-bras
86.7A.2E ↔	Plastie d'avancement, étendue, autre site	86.7C.17 ↔	Plastie à lambeau pédiculé à distance, à la paroi thoracique et au dos
86.7A.31 ↔	Plastie de glissement-rotation, non étendue, à la tête	86.7C.18 ↔	Plastie à lambeau pédiculé à distance, à l'abdomen et à l'aîne
86.7A.3D ↔	Plastie de glissement-rotation, non étendue, au pied	86.7C.1A ↔	Plastie à lambeau pédiculé à distance, aux fesses
86.7A.3E ↔	Plastie de glissement-rotation, non étendue, autre site	86.7C.1B ↔	Plastie à lambeau pédiculé à distance, à la cuisse et au genou
86.7A.41 ↔	Plastie de glissement-rotation, étendue, à la tête	86.7C.1C ↔	Plastie à lambeau pédiculé à distance, à la jambe
86.7A.4D ↔	Plastie de glissement-rotation, étendue, au pied	86.7C.1D ↔	Plastie à lambeau pédiculé à distance, au pied
86.7A.4E ↔	Plastie de glissement-rotation, étendue, autre site	86.7D.11 ↔	Plastie à lambeau libre microvascularisé et anastomosé, à la tête
86.7A.51 ↔	Plastie de transposition (VY), non étendue, à la tête	86.7D.12 ↔	Plastie à lambeau libre microvascularisé et anastomosé, au cou
86.7A.5D ↔	Plastie de transposition (VY), non étendue, au pied	86.7D.13 ↔	Plastie à lambeau libre microvascularisé et anastomosé, à l'épaule et à l'aisselle
86.7A.5E ↔	Plastie de transposition (VY), non étendue, autre site	86.7D.14 ↔	Plastie à lambeau libre microvascularisé et anastomosé, au bras et au coude
86.7A.61 ↔	Plastie de transposition (VY), étendue, à la tête	86.7D.15 ↔	Plastie à lambeau libre microvascularisé et anastomosé, à l'avant-bras
86.7A.6D ↔	Plastie de transposition (VY), étendue, au pied	86.7D.17 ↔	Plastie à lambeau libre microvascularisé et anastomosé, à la paroi thoracique et au dos
86.7A.6E ↔	Plastie de transposition (VY), étendue, autre site	86.7D.18 ↔	Plastie à lambeau libre microvascularisé et anastomosé, à l'abdomen et à l'aîne
86.7A.71 ↔	Plastie de lambeau insulaire, non étendue, à la tête	86.7D.1A ↔	Plastie à lambeau libre microvascularisé et anastomosé, aux fesses
86.7A.7D ↔	Plastie de lambeau insulaire, non étendue, au pied	86.7D.1B ↔	Plastie à lambeau libre microvascularisé et anastomosé, à la cuisse et au genou
86.7A.7E ↔	Plastie de lambeau insulaire, non étendue, autre site	86.7D.1C ↔	Plastie à lambeau libre microvascularisé et anastomosé, à la jambe
86.7A.81 ↔	Plastie de lambeau insulaire, étendue, à la tête	86.7D.1D ↔	Plastie à lambeau libre microvascularisé et anastomosé, au pied
86.7A.8D ↔	Plastie de lambeau insulaire, étendue, au pied	86.83.11 ↔	Réduction de tissu adipeux, tête et cou
86.7A.8E ↔	Plastie de lambeau insulaire, étendue, autre site	86.83.12 ↔	Réduction de tissu adipeux, épaule et bras
86.7A.91 ↔	Plastie de lambeau locale de peau et de tissu sous-cutané, autres, à la tête	86.83.13 ↔	Réduction de tissu adipeux, avant-bras
86.7A.9D ↔	Plastie de lambeau locale de peau et de tissu sous-cutané, autres, au pied	86.83.14 ↔	Réduction de tissu adipeux, main
86.7A.9E ↔	Plastie de lambeau locale de peau et de tissu sous-cutané, autres, autre site	86.83.1A ↔	Réduction de tissu adipeux, région abdominale
86.7B.11 ↔	Plastie régionale à lambeau pédiculé, à la tête	86.83.1B ↔	Réduction de tissu adipeux, dos et flancs
86.7B.12 ↔	Plastie régionale à lambeau pédiculé, au cou	86.83.1C ↔	Réduction de tissu adipeux, région abdominale, flancs ainsi que dos simultanément
86.7B.13 ↔	Plastie régionale à lambeau pédiculé, à l'épaule et à l'aisselle	86.83.1D ↔	Réduction de tissu adipeux, région inguino-génitale
86.7B.14 ↔	Plastie régionale à lambeau pédiculé, au bras et au coude	86.83.1E ↔	Réduction de tissu adipeux, fesses
86.7B.15 ↔	Plastie régionale à lambeau pédiculé, à l'avant-bras	86.83.1F ↔	Réduction de tissu adipeux, cuisses
86.7B.17 ↔	Plastie régionale à lambeau pédiculé, à la paroi thoracique et au dos	86.83.1G ↔	Réduction de tissu adipeux, jambe et pied
86.7B.18 ↔	Plastie régionale à lambeau pédiculé, à l'abdomen et à l'aîne		
86.7B.1A ↔	Plastie régionale à lambeau pédiculé, aux fesses		
86.7B.1B ↔	Plastie régionale à lambeau pédiculé, à la cuisse et au genou		
86.7B.1C ↔	Plastie régionale à lambeau pédiculé, à la jambe		
86.7B.1D ↔	Plastie régionale à lambeau pédiculé, au pied		
86.7C.11 ↔	Plastie à lambeau pédiculé à distance, à la tête		
86.7C.12 ↔	Plastie à lambeau pédiculé à distance, au cou		
86.7C.13 ↔	Plastie à lambeau pédiculé à distance, à l'épaule et à l'aisselle		

ADRG D28**Ostéotomie sur une mâchoire et interventions complexes sur la tête et la gorge ou autres interventions sur la tête et la gorge pour néoformation maligne**

(Diagnostic principal dans le tableau D28-1 ou procédure dans le tableau D28-2) et procédure dans le tableau D28-3

DRG D28Z**Ostéotomie sur une mâchoire et interventions complexes au niveau de la tête et de la gorge ou autres interventions au niveau de la tête et de la gorge pour néoformation maligne****Diagnostic D28-1**

C00.0	Tumeur maligne: Lèvre supérieure, bord libre	C00.8	Tumeur maligne: Lésion à localisations contiguës de la lèvre
C00.1	Tumeur maligne: Lèvre inférieure, bord libre	C00.9	Tumeur maligne: Lèvre, sans précision
C00.2	Tumeur maligne: Lèvre, sans précision, bord libre	C01	Tumeur maligne de la base de la langue
C00.3	Tumeur maligne: Lèvre supérieure, face interne	C02.0	Tumeur maligne: Face dorsale de la langue
C00.4	Tumeur maligne: Lèvre inférieure, face interne	C02.1	Tumeur maligne: Pointe et bords latéraux de la langue
C00.5	Tumeur maligne: Lèvre, sans précision, face interne		
C00.6	Tumeur maligne: Commissure des lèvres		

C02.2	Tumeur maligne: Face inférieure de la langue	C11.0	Tumeur maligne: Paroi supérieure du rhinopharynx
C02.3	Tumeur maligne: Deux tiers antérieurs de la langue, sans précision	C11.1	Tumeur maligne: Paroi postérieure du rhinopharynx
C02.4	Tumeur maligne: Amygdale linguale	C11.2	Tumeur maligne: Paroi latérale du rhinopharynx
C02.8	Tumeur maligne: Lésion à localisations contiguës de la langue	C11.3	Tumeur maligne: Paroi antérieure du rhinopharynx
C02.9	Tumeur maligne: Langue, sans précision	C11.8	Tumeur maligne: Lésion à localisations contiguës de rhinopharynx
C03.0	Tumeur maligne: Gencive supérieure	C11.9	Tumeur maligne: Rhinopharynx, sans précision
C03.1	Tumeur maligne: Gencive inférieure	C12	Tumeur maligne du sinus piriforme
C03.9	Tumeur maligne: Gencive, sans précision	C13.0	Tumeur maligne: Région rétro-cricoïdienne
C04.0	Tumeur maligne: Plancher antérieur de la bouche	C13.1	Tumeur maligne: Repli ary-épiglottique, versant hypopharyngé
C04.1	Tumeur maligne: Plancher latéral de la bouche	C13.2	Tumeur maligne: Paroi postérieure de l'hypopharynx
C04.8	Tumeur maligne: Lésion à localisations contiguës du plancher de la bouche	C13.8	Tumeur maligne: Lésion à localisations contiguës de l'hypopharynx
C04.9	Tumeur maligne: Plancher de la bouche, sans précision	C13.9	Tumeur maligne: Hypopharynx, sans précision
C05.0	Tumeur maligne: Voûte palatine	C14.0	Tumeur maligne: Pharynx, sans précision
C05.1	Tumeur maligne: Voile du palais	C14.2	Tumeur maligne: Anneau de Waldeyer
C05.2	Tumeur maligne: Luette	C14.8	Tumeur maligne: Lésion à localisations contiguës de la lèvre, de la cavité buccale et du pharynx
C05.8	Tumeur maligne: Lésion à localisations contiguës du palais	C30.0	Tumeur maligne: Fosses nasales
C05.9	Tumeur maligne: Palais, sans précision	C30.1	Tumeur maligne: Oreille moyenne
C06.0	Tumeur maligne: Muqueuse de la joue	C31.0	Tumeur maligne: Sinus maxillaire
C06.1	Tumeur maligne: Vestibule de la bouche	C31.1	Tumeur maligne: Sinus ethmoïdal
C06.2	Tumeur maligne: Région rétromolaire	C31.2	Tumeur maligne: Sinus frontal
C06.8	Tumeur maligne: Lésion à localisations contiguës de la bouche, parties autres et non précisées	C31.3	Tumeur maligne: Sinus sphénoïdal
C06.9	Tumeur maligne: Bouche, sans précision	C31.8	Tumeur maligne: Lésion à localisations contiguës des sinus de la face
C07	Tumeur maligne de la glande parotide	C31.9	Tumeur maligne: Sinus de la face, sans précision
C08.0	Tumeur maligne: Glande sous-mandibulaire	C32.0	Tumeur maligne: Glotte
C08.1	Tumeur maligne: Glande sublinguale	C32.1	Tumeur maligne: Étage sus-glottique
C08.8	Tumeur maligne: Lésion à localisations contiguës des glandes salivaires principales	C32.2	Tumeur maligne: Étage sous-glottique
C08.9	Tumeur maligne: Glande salivaire principale, sans précision	C32.3	Tumeur maligne: Cartilage laryngé
C09.0	Tumeur maligne: Fosse amygdalienne	C32.8	Tumeur maligne: Lésion à localisations contiguës du larynx
C09.1	Tumeur maligne: Pilier de l'amygdale (antérieur) (postérieur)	C32.9	Tumeur maligne: Larynx, sans précision
C09.8	Tumeur maligne: Lésion à localisations contiguës de l'amygdale	C39.0	Tumeur maligne: Voies respiratoires supérieures, partie non précisée
C09.9	Tumeur maligne: Amygdale, sans précision	C41.01	Tumeur maligne: Kraniofazial
C10.0	Tumeur maligne: Sillon glosso-épiglottique	C41.02	Tumeur maligne: Maxillofazial
C10.1	Tumeur maligne: Face antérieure de l'épiglotte	C41.1	Tumeur maligne: Mandibule
C10.2	Tumeur maligne: Paroi latérale de l'oropharynx	C46.2	Sarcome de Kaposi du palais
C10.3	Tumeur maligne: Paroi postérieure de l'oropharynx	C76.0	Tumeur maligne: Tête, face et cou
C10.4	Tumeur maligne: Fente branchiale	D00.0	Carcinoma in situ: Lèvre, cavité buccale et pharynx
C10.8	Tumeur maligne: Lésion à localisations contiguës de l'oropharynx	D02.0	Carcinoma in situ: Larynx
C10.9	Tumeur maligne: Oropharynx, sans précision	D37.0	Tumeurs à évolution imprévisible ou inconnue: Lèvre, cavité buccale et pharynx
		D38.0	Tumeurs à évolution imprévisible ou inconnue: Larynx
		H60.2	Otite externe maligne

Procédure D28-2

04.76 ↔	Réparation de traumatisme ancien de nerf crânien et périphérique	04.79.22 ↔	Transplantation et transposition du plexus brachial, avec suture interfasciculaire
04.79.10 ↔	Transplantation et transposition de nerf cérébral extracrânien, avec suture épineurale	04.79.23 ↔	Transplantation et transposition de nerf de l'épaule, avec suture interfasciculaire
04.79.11 ↔	Transplantation et transposition du plexus brachial, avec suture épineurale	04.79.24 ↔	Transplantation et transposition de nerf du bras et de la main, avec suture interfasciculaire
04.79.12 ↔	Transplantation et transposition de nerf de l'épaule, avec suture épineurale	04.79.25 ↔	Transplantation et transposition de nerf du tronc et du membre inférieur, avec suture interfasciculaire
04.79.13 ↔	Transplantation et transposition de nerf du bras et de la main, avec suture épineurale	04.79.29 ↔	Transplantation et transposition d'autre nerf, avec suture interfasciculaire
04.79.14 ↔	Transplantation et transposition de nerf du tronc et du membre inférieur, avec suture épineurale	04.79.99 ↔	Autre plastie de nerf, autre
04.79.19 ↔	Transplantation et transposition d'autre nerf, avec suture épineurale	16.51.00 ↔	Exentération d'orbite avec ablation de structure adjacente, SAP
04.79.20 ↔	Transplantation et transposition de nerf avec suture interfasciculaire	16.51.10 ↔	Exentération d'orbite avec ablation de structure adjacente, avec conservation de la peau palpébrale
04.79.21 ↔	Transplantation et transposition de nerf cérébral extracrânien, avec suture interfasciculaire	16.51.11 ↔	Exentération d'orbite avec ablation de structure adjacente, sans conservation de la peau palpébrale

16.51.99 ↔	Exentération d'orbite avec ablation de structure adjacente, autre	76.5X.00 ↔	Arthroplastie temporo-mandibulaire, SAP
16.52.00 ↔	Exentération d'orbite avec enlèvement thérapeutique d'os de l'orbite, SAP	76.5X.10 ↔	Condylectomie avec reconstruction de l'articulation temporo-mandibulaire
16.52.10 ↔	Exentération d'orbite avec enlèvement thérapeutique d'os de l'orbite, avec conservation de la peau palpébrale	76.5X.19 ↔	Condylectomie sur l'articulation temporo-mandibulaire, autre
16.52.11 ↔	Exentération d'orbite avec enlèvement thérapeutique d'os de l'orbite, sans conservation de la peau palpébrale	76.5X.20 ↔	Discoplastie avec reconstruction de l'articulation temporo-mandibulaire
16.52.99 ↔	Exentération d'orbite avec enlèvement thérapeutique d'os de l'orbite, autre	76.5X.29 ↔	Discoplastie sur l'articulation temporo-mandibulaire, autre
16.59.00 ↔	Autre exentération d'orbite, SAP	76.5X.30 ↔	Extirpation du disque articulaire (discectomie) avec reconstruction de l'articulation temporo-mandibulaire
16.59.10 ↔	Autre exentération d'orbite avec conservation de la peau palpébrale	76.5X.39 ↔	Extirpation du disque articulaire (discectomie) de l'articulation temporo-mandibulaire, autre
16.59.11 ↔	Autre exentération d'orbite sans conservation de la peau palpébrale	76.5X.40 ↔	Réséction du tubercule articulaire de l'articulation temporo-mandibulaire
16.59.99 ↔	Autre exentération d'orbite, autre	76.5X.41 ↔	Plastie de reconstruction de l'articulation temporo-mandibulaire
27.56.10 ↔	Grefe de peau d'épaisseur partielle de la lèvre et de la bouche, non étendue	76.5X.42 ↔	Stabilisation (limitant la mobilité) de l'articulation temporo-mandibulaire
27.56.20 ↔	Grefe de peau d'épaisseur partielle de la lèvre et de la bouche, étendue	76.5X.50 ↔	Extraction arthroscopique de souris de l'articulation temporo-mandibulaire
27.56.30 ↔	Hétérogrefe de peau à la lèvre, non étendue	76.5X.59 ↔	Extraction de souris de l'articulation temporo-mandibulaire, autre
27.56.40 ↔	Hétérogrefe de peau à la lèvre, étendue	76.5X.60 ↔	Implantation d'endoprothèse dans l'articulation temporo-mandibulaire
27.56.50 ↔	Homogrefe de peau à la lèvre, non étendue	76.5X.61 ↔	Remplacement d'endoprothèse dans l'articulation temporo-mandibulaire
27.56.60 ↔	Homogrefe de peau à la lèvre, étendue	76.5X.90 ↔	Autre arthroplastie ou discoplastie de l'articulation temporo-mandibulaire
27.56.99 ↔	Autre greffe de peau de la lèvre et de la bouche, autre	76.5X.99 ↔	Arthroplastie temporo-mandibulaire, autre
30.29.00 ↔	Autre laryngectomie partielle, SAP	76.61.00 ↔	Ostéoplastie fermée [ostéotomie] de branche mandibulaire, SAP
30.29.10 ↔	Crico-hyoïdo-épiglottopexie (CHEP)	76.61.10 ↔	Ostéoplastie fermée [ostéotomie] de branche mandibulaire, sans distraction
30.29.11 ↔	Cricohyoïdopexie (CHP)	76.61.20 ↔	Ostéoplastie fermée [ostéotomie] de branche mandibulaire, avec distraction
30.29.20 ↔	Réséction laryngo-pharyngée partielle	76.61.99 ↔	Ostéoplastie fermée [ostéotomie] de branche mandibulaire, autre
30.29.21 ↔	Laryngectomie partielle frontale (Huet)	76.62.00 ↔	Ostéoplastie ouverte [ostéotomie] de branche mandibulaire, SAP
30.29.22 ↔	Laryngectomie partielle frontolatérale (Leroux-Robert)	76.62.10 ↔	Ostéoplastie ouverte [ostéotomie] de branche mandibulaire, sans distraction
30.29.30 ↔	Aryténoïdectomie	76.62.20 ↔	Ostéoplastie ouverte [ostéotomie] de branche mandibulaire, avec distraction
30.29.99 ↔	Autre laryngectomie partielle, autre	76.62.99 ↔	Ostéoplastie ouverte [ostéotomie] de branche mandibulaire, autre
31.69.10 ↔	Laryngoplastie, SAP	76.63.00 ↔	Ostéoplastie [ostéotomie] du corps de la mandibule, SAP
31.69.11 ↔	Médialisation de laryngoplastie, SAP	76.63.10 ↔	Ostéoplastie [ostéotomie] de l'os maxillaire de la crête alvéolaire latérale ou avec interruption de continuité frontale, sans distraction
31.69.12 ↔	Médialisation de laryngoplastie, thyroplastie de type I	76.63.11 ↔	Ostéoplastie [ostéotomie] de l'os maxillaire de la crête alvéolaire latérale ou avec interruption de continuité de la branche mandibulaire horizontale, sans distraction
31.69.14 ↔	Médialisation de laryngoplastie, par voie externe	76.63.12 ↔	Ostéoplastie [ostéotomie] pour déplacement du menton, sans distraction
31.69.20 ↔	Plastie d'élargissement de la glotte (endolaryngée)	76.63.20 ↔	Déplacement du processus alvéolaire par distraction horizontale après ostéotomie
31.69.30 ↔	Crico-thyroïdopexie	76.63.21 ↔	Déplacement de la mandibule par distraction après ostéotomie sur la branche mandibulaire horizontale
31.69.31 ↔	Arythénoïdopexie	76.63.99 ↔	Ostéoplastie [ostéotomie] du corps de la mandibule, autre
31.69.40 ↔	Construction / révision de néoglote	76.64 ↔	Autre chirurgie orthognathique de la mandibule
31.69.41 ↔	Réparation du larynx	76.65.00 ↔	Ostéoplastie [ostéotomie] segmentaire de l'os maxillaire, SAP
31.69.42 ↔	Réparation de corde vocale	76.65.10 ↔	Ostéoplastie [ostéotomie] segmentaire de l'os maxillaire, sans distraction
31.69.99 ↔	Autre réparation du larynx, autre	76.65.20 ↔	Ostéotomie de l'os maxillaire de la crête alvéolaire frontale, avec distraction
40.40 ↔	Réséction des ganglions cervicaux, SAP		
40.41.00 ↔	Dissection radicale des ganglions lymphatiques cervicaux, SAP		
40.41.10 ↔	Dissection sélective (fonctionnelle) des ganglions lymphatiques cervicaux, abord supraomohyoïde (régions I-III)		
40.41.11 ↔	Dissection sélective (fonctionnelle) des ganglions lymphatiques cervicaux, abord latéral (régions II-IV)		
40.41.12 ↔	Dissection sélective (fonctionnelle) des ganglions lymphatiques cervicaux, abord antérolatéral (régions I-IV)		
40.41.13 ↔	Dissection sélective (fonctionnelle) des ganglions lymphatiques cervicaux, abord postérolatéral (régions II-V)		
40.41.14 ↔	Dissection sélective (fonctionnelle) des ganglions lymphatiques cervicaux, abord central (région VI)		
40.41.20 ↔	Dissection radicale des ganglions lymphatiques cervicaux (incl. modification)		
40.41.21 ↔	Dissection radicale étendue des ganglions lymphatiques cervicaux		
40.41.99 ↔	Dissection radicale des ganglions lymphatiques cervicaux, autre		

76.65.21 ↔	Ostéotomie de l'os maxillaire de la crête alvéolaire latérale, avec distraction	76.79.11 ↔	Autre réduction ouverte de fracture de paroi orbitaire latérale
76.65.22 ↔	Ostéotomie de l'os maxillaire de la crête alvéolaire frontale et latérale en plusieurs segments, avec distraction	76.79.19 ↔	Autre réduction ouverte d'autre fracture orbitaire
76.65.99 ↔	Ostéoplastie [ostéotomie] segmentaire de l'os maxillaire, autre	76.79.20 ↔	Autre réduction ouverte de fracture de paroi de sinus frontal
76.66.00 ↔	Ostéoplastie [ostéotomie] totale de l'os maxillaire, SAP	76.79.30 ↔	Autre réduction ouverte de fracture naso-ethmoïdale
76.66.10 ↔	Ostéoplastie [ostéotomie] totale de l'os maxillaire, sans distraction	76.79.31 ↔	Autre réduction ouverte de fracture centrolatérale du massif facial
76.66.20 ↔	Ostéotomie de l'os maxillaire de type Le Fort I d'un seul tenant, avec distraction	76.79.39 ↔	Autre réduction ouverte d'autre fracture latérale du massif facial
76.66.21 ↔	Ostéotomie de l'os maxillaire de type Le Fort I en deux segments, avec distraction	76.79.40 ↔	Autre réduction ouverte de fractures multiples du massif facial
76.66.22 ↔	Ostéotomie de l'os maxillaire de type Le Fort I en trois ou quatre segments, avec distraction	76.79.99 ↔	Autre réduction ouverte de fracture d'os de la face, autre
76.66.30 ↔	Reconstruction et plastie d'augmentation de l'os maxillaire par greffe d'os total	78.19.90 ↔	Réduction fermée de fracture osseuse, autre site spécifié, stabilisation par fixateur externe
76.66.99 ↔	Ostéoplastie [ostéotomie] totale de l'os maxillaire, autre	78.19.91 ↔	Réduction ouverte de fracture osseuse, autre site spécifié, stabilisation par fixateur externe
76.74 ↔	Réduction ouverte de fracture du maxillaire	78.19.99 ↔	Application de fixateur externe, autre site spécifié, sauf os de la face (inclus réduction de fracture), autre
76.76.00 ↔	Réduction ouverte de fracture de la mandibule, SAP	78.59.00 ↔	Fixation interne de l'os sans réduction de fracture, autre site spécifié, sauf os de la face, SAP
76.76.10 ↔	Réduction ouverte de fracture simple du corps mandibulaire	78.59.90 ↔	Révision sans remplacement de matériel d'ostéosynthèse, autre site spécifié, sauf os de la face
76.76.11 ↔	Réduction ouverte de fracture multiple du corps mandibulaire	78.59.99 ↔	Fixation interne de l'os sans réduction de fracture, autre site spécifié, sauf os de la face, autre
76.76.20 ↔	Réduction ouverte (abord externe) de fracture unique ou multiple de branche mandibulaire	84.53.00 ↔	Implantation de dispositif interne d'allongement de membres avec traction cinétique, SAP
76.76.21 ↔	Réduction ouverte (abord transoral) de fracture unique ou multiple de branche mandibulaire	84.53.10 ↔	Implantation de dispositif interne d'allongement ou de transport osseux, système non motorisé
76.76.30 ↔	Réduction ouverte (abord transoral ou externe) de fracture de processus articulaire de la mandibule	84.53.11 ↔	Implantation de dispositif interne d'allongement ou de transport osseux, système motorisé
76.76.99 ↔	Réduction ouverte de fracture de la mandibule, autre	84.53.99 ↔	Implantation de dispositif interne d'allongement de membres avec traction cinétique, autre
76.79.00 ↔	Autre réduction ouverte de fracture d'os de la face, SAP	84.54 ↔	Implantation d'autre dispositif interne d'allongement de membres
76.79.10 ↔	Autre réduction ouverte de fracture de toit de l'orbite		

Procédure D28-3

04.76 ↔	Réparation de traumatisme ancien de nerf crânien et périphérique	16.51.00 ↔	Exentération d'orbite avec ablation de structure adjacente, SAP
04.79.10 ↔	Transplantation et transposition de nerf cérébral extracrânien, avec suture épineurale	16.51.10 ↔	Exentération d'orbite avec ablation de structure adjacente, avec conservation de la peau palpébrale
04.79.11 ↔	Transplantation et transposition du plexus brachial, avec suture épineurale	16.51.11 ↔	Exentération d'orbite avec ablation de structure adjacente, sans conservation de la peau palpébrale
04.79.12 ↔	Transplantation et transposition de nerf de l'épaule, avec suture épineurale	16.51.99 ↔	Exentération d'orbite avec ablation de structure adjacente, autre
04.79.13 ↔	Transplantation et transposition de nerf du bras et de la main, avec suture épineurale	16.52.00 ↔	Exentération d'orbite avec enlèvement thérapeutique d'os de l'orbite, SAP
04.79.14 ↔	Transplantation et transposition de nerf du tronc et du membre inférieur, avec suture épineurale	16.52.10 ↔	Exentération d'orbite avec enlèvement thérapeutique d'os de l'orbite, avec conservation de la peau palpébrale
04.79.19 ↔	Transplantation et transposition d'autre nerf, avec suture épineurale	16.52.11 ↔	Exentération d'orbite avec enlèvement thérapeutique d'os de l'orbite, sans conservation de la peau palpébrale
04.79.20 ↔	Transplantation et transposition de nerf avec suture interfasciculaire	16.52.99 ↔	Exentération d'orbite avec enlèvement thérapeutique d'os de l'orbite, autre
04.79.21 ↔	Transplantation et transposition de nerf cérébral extracrânien, avec suture interfasciculaire	16.59.00 ↔	Autre exentération d'orbite, SAP
04.79.22 ↔	Transplantation et transposition du plexus brachial, avec suture interfasciculaire	16.59.10 ↔	Autre exentération d'orbite avec conservation de la peau palpébrale
04.79.23 ↔	Transplantation et transposition de nerf de l'épaule, avec suture interfasciculaire	16.59.11 ↔	Autre exentération d'orbite sans conservation de la peau palpébrale
04.79.24 ↔	Transplantation et transposition de nerf du bras et de la main, avec suture interfasciculaire	16.59.99 ↔	Autre exentération d'orbite, autre
04.79.25 ↔	Transplantation et transposition de nerf du tronc et du membre inférieur, avec suture interfasciculaire	21.72 ↔	Réduction ouverte de fracture du nez
04.79.29 ↔	Transplantation et transposition d'autre nerf, avec suture interfasciculaire	27.56.10 ↔	Greffe de peau d'épaisseur partielle de la lèvre et de la bouche, non étendue
04.79.99 ↔	Autre plastie de nerf, autre	27.56.20 ↔	Greffe de peau d'épaisseur partielle de la lèvre et de la bouche, étendue

27.56.30 ↔	Hétéogreffe de peau à la lèvre, non étendue	76.5X.30 ↔	Extirpation du disque articulaire (discectomie) avec reconstruction de l'articulation temporo-mandibulaire
27.56.40 ↔	Hétéogreffe de peau à la lèvre, étendue	76.5X.39 ↔	Extirpation du disque articulaire (discectomie) de l'articulation temporo-mandibulaire, autre
27.56.50 ↔	Homogreffe de peau à la lèvre, non étendue	76.5X.40 ↔	Résection du tubercule articulaire de l'articulation temporo-mandibulaire
27.56.60 ↔	Homogreffe de peau à la lèvre, étendue	76.5X.41 ↔	Plastie de reconstruction de l'articulation temporo-mandibulaire
27.56.99 ↔	Autre greffe de peau de la lèvre et de la bouche, autre	76.5X.42 ↔	Stabilisation (limitant la mobilité) de l'articulation temporo-mandibulaire
30.29.00 ↔	Autre laryngectomie partielle, SAP	76.5X.50 ↔	Extraction arthroscopique de souris de l'articulation temporo-mandibulaire
30.29.10 ↔	Crico-hyoïdo-épiglottopexie (CHEP)	76.5X.59 ↔	Extraction de souris de l'articulation temporo-mandibulaire, autre
30.29.11 ↔	Cricohyoïdopexie (CHP)	76.5X.90 ↔	Autre arthroplastie ou discoplastie de l'articulation temporo-mandibulaire
30.29.20 ↔	Résection laryngo-pharyngée partielle	76.5X.99 ↔	Arthroplastie temporo-mandibulaire, autre
30.29.21 ↔	Laryngectomie partielle frontale (Huet)	76.61.00 ↔	Ostéoplastie fermée [ostéotomie] de branche mandibulaire, SAP
30.29.22 ↔	Laryngectomie partielle frontolatérale (Leroux-Robert)	76.61.10 ↔	Ostéoplastie fermée [ostéotomie] de branche mandibulaire, sans distraction
30.29.30 ↔	Aryténoïdectomie	76.61.20 ↔	Ostéoplastie fermée [ostéotomie] de branche mandibulaire, avec distraction
30.29.99 ↔	Autre laryngectomie partielle, autre	76.61.99 ↔	Ostéoplastie fermée [ostéotomie] de branche mandibulaire, autre
31.69.10 ↔	Laryngoplastie, SAP	76.62.00 ↔	Ostéoplastie ouverte [ostéotomie] de branche mandibulaire, SAP
31.69.11 ↔	Médialisation de laryngoplastie, SAP	76.62.10 ↔	Ostéoplastie ouverte [ostéotomie] de branche mandibulaire, sans distraction
31.69.12 ↔	Médialisation de laryngoplastie, thyroplastie de type I	76.62.20 ↔	Ostéoplastie ouverte [ostéotomie] de branche mandibulaire, avec distraction
31.69.14 ↔	Médialisation de laryngoplastie, par voie externe	76.62.99 ↔	Ostéoplastie ouverte [ostéotomie] de branche mandibulaire, autre
31.69.20 ↔	Plastie d'élargissement de la glotte (endolaryngée)	76.63.00 ↔	Ostéoplastie [ostéotomie] du corps de la mandibule, SAP
31.69.30 ↔	Crico-thyroïdopexie	76.63.10 ↔	Ostéoplastie [ostéotomie] de l'os maxillaire de la crête alvéolaire latérale ou avec interruption de continuité frontale, sans distraction
31.69.31 ↔	Arythénoïdopexie	76.63.11 ↔	Ostéoplastie [ostéotomie] de l'os maxillaire de la crête alvéolaire latérale ou avec interruption de continuité de la branche mandibulaire horizontale, sans distraction
31.69.40 ↔	Construction / révision de néoglote	76.63.12 ↔	Ostéoplastie [ostéotomie] pour déplacement du menton, sans distraction
31.69.41 ↔	Réparation du larynx	76.63.20 ↔	Déplacement du processus alvéolaire par distraction horizontale après ostéotomie
31.69.42 ↔	Réparation de corde vocale	76.63.21 ↔	Déplacement de la mandibule par distraction après ostéotomie sur la branche mandibulaire horizontale
31.69.99 ↔	Autre réparation du larynx, autre	76.63.99 ↔	Ostéoplastie [ostéotomie] du corps de la mandibule, autre
40.40 ↔	Résection des ganglions cervicaux, SAP	76.64 ↔	Autre chirurgie orthognathique de la mandibule
40.41.00 ↔	Dissection radicale des ganglions lymphatiques cervicaux, SAP	76.65.00 ↔	Ostéoplastie [ostéotomie] segmentaire de l'os maxillaire, SAP
40.41.10 ↔	Dissection sélective (fonctionnelle) des ganglions lymphatiques cervicaux, abord supraomohyoïde (régions I-III)	76.65.10 ↔	Ostéoplastie [ostéotomie] segmentaire de l'os maxillaire, sans distraction
40.41.11 ↔	Dissection sélective (fonctionnelle) des ganglions lymphatiques cervicaux, abord latéral (régions II-IV)	76.65.20 ↔	Ostéotomie de l'os maxillaire de la crête alvéolaire frontale, avec distraction
40.41.12 ↔	Dissection sélective (fonctionnelle) des ganglions lymphatiques cervicaux, abord antérolatéral (régions I-IV)	76.65.21 ↔	Ostéotomie de l'os maxillaire de la crête alvéolaire latérale, avec distraction
40.41.13 ↔	Dissection sélective (fonctionnelle) des ganglions lymphatiques cervicaux, abord postérolatéral (régions II-V)	76.65.22 ↔	Ostéotomie de l'os maxillaire de la crête alvéolaire frontale et latérale en plusieurs segments, avec distraction
40.41.14 ↔	Dissection sélective (fonctionnelle) des ganglions lymphatiques cervicaux, abord central (région VI)	76.65.99 ↔	Ostéoplastie [ostéotomie] segmentaire de l'os maxillaire, autre
40.41.20 ↔	Dissection radicale des ganglions lymphatiques cervicaux (incl. modification)	76.66.00 ↔	Ostéoplastie [ostéotomie] totale de l'os maxillaire, SAP
40.41.21 ↔	Dissection radicale étendue des ganglions lymphatiques cervicaux	76.66.10 ↔	Ostéoplastie [ostéotomie] totale de l'os maxillaire, sans distraction
40.41.99 ↔	Dissection radicale des ganglions lymphatiques cervicaux, autre	76.66.20 ↔	Ostéotomie de l'os maxillaire de type Le Fort I d'un seul tenant, avec distraction
76.09.10 ↔	Réostéotomie après réduction de fracture d'os de la face		
76.2X.00 ↔	Excision ou destruction locale de lésion et de tissu d'os de la face, SAP		
76.2X.10 ↔	Décortication d'os de la face		
76.2X.11 ↔	Excision de tissu périostique d'os de la face		
76.2X.12 ↔	Résection (ostectomie modelante) d'os de la face		
76.2X.20 ↔	Destruction de lésion et de tissu d'os de la face		
76.2X.31 ↔	Excision d'os pour greffe, os de la face		
76.2X.99 ↔	Excision ou destruction locale de lésion et de tissu d'os de la face, autre		
76.5X.00 ↔	Arthroplastie temporo-mandibulaire, SAP		
76.5X.10 ↔	Condylectomie avec reconstruction de l'articulation temporo-mandibulaire		
76.5X.19 ↔	Condylectomie sur l'articulation temporo-mandibulaire, autre		
76.5X.20 ↔	Discoplastie avec reconstruction de l'articulation temporo-mandibulaire		
76.5X.29 ↔	Discoplastie sur l'articulation temporo-mandibulaire, autre		

76.66.21 ↔	Ostéotomie de l'os maxillaire de type Le Fort I en deux segments, avec distraction	76.79.11 ↔	Autre réduction ouverte de fracture de paroi orbitaire latérale
76.66.22 ↔	Ostéotomie de l'os maxillaire de type Le Fort I en trois ou quatre segments, avec distraction	76.79.19 ↔	Autre réduction ouverte d'autre fracture orbitaire
76.66.30 ↔	Reconstruction et plastie d'augmentation de l'os maxillaire par greffe d'os total	76.79.20 ↔	Autre réduction ouverte de fracture de paroi de sinus frontal
76.66.99 ↔	Ostéoplastie [ostéotomie] totale de l'os maxillaire, autre	76.79.30 ↔	Autre réduction ouverte de fracture naso-ethmoïdale
76.70 ↔	Réduction de fracture d'os de la face, SAP	76.79.31 ↔	Autre réduction ouverte de fracture centrolatérale du massif facial
76.72 ↔	Réduction ouverte de fracture de l'os malaire et de l'arcade zygomatique	76.79.39 ↔	Autre réduction ouverte d'autre fracture latérale du massif facial
76.74 ↔	Réduction ouverte de fracture du maxillaire	76.79.40 ↔	Autre réduction ouverte de fractures multiples du massif facial
76.76.00 ↔	Réduction ouverte de fracture de la mandibule, SAP	76.79.99 ↔	Autre réduction ouverte de fracture d'os de la face, autre
76.76.10 ↔	Réduction ouverte de fracture simple du corps mandibulaire	76.94 ↔	Réduction ouverte de luxation temporo-mandibulaire
76.76.11 ↔	Réduction ouverte de fracture multiple du corps mandibulaire	78.19.90 ↔	Réduction fermée de fracture osseuse, autre site spécifié, stabilisation par fixateur externe
76.76.20 ↔	Réduction ouverte (abord externe) de fracture unique ou multiple de branche mandibulaire	78.19.91 ↔	Réduction ouverte de fracture osseuse, autre site spécifié, stabilisation par fixateur externe
76.76.21 ↔	Réduction ouverte (abord transoral) de fracture unique ou multiple de branche mandibulaire	78.59.00 ↔	Fixation interne de l'os sans réduction de fracture, autre site spécifié, sauf os de la face, SAP
76.76.30 ↔	Réduction ouverte (abord transoral ou externe) de fracture de processus articulaire de la mandibule	78.59.90 ↔	Révision sans remplacement de matériel d'ostéosynthèse, autre site spécifié, sauf os de la face
76.76.99 ↔	Réduction ouverte de fracture de la mandibule, autre	78.59.99 ↔	Fixation interne de l'os sans réduction de fracture, autre site spécifié, sauf os de la face, autre
76.77.00 ↔	Réduction ouverte de fracture alvéolo-dentaire, SAP	84.53.00 ↔	Implantation de dispositif interne d'allongement de membres avec traction cinétique, SAP
76.77.10 ↔	Réduction ouverte de fracture alvéolo-dentaire de l'os maxillaire	84.53.10 ↔	Implantation de dispositif interne d'allongement ou de transport osseux, système non motorisé
76.77.11 ↔	Réduction ouverte de fracture alvéolo-dentaire de la mandibule	84.53.11 ↔	Implantation de dispositif interne d'allongement ou de transport osseux, système motorisé
76.77.99 ↔	Réduction ouverte de fracture alvéolo-dentaire, autre	84.53.99 ↔	Implantation de dispositif interne d'allongement de membres avec traction cinétique, autre
76.78.11 ↔	Réduction endoscopique de fracture de paroi antérieure de sinus frontal	84.54 ↔	Implantation d'autre dispositif interne d'allongement de membres
76.78.20 ↔	Réduction fermée de fracture orbitaire		
76.78.21 ↔	Réduction endoscopique de fracture orbitaire		
76.79.00 ↔	Autre réduction ouverte de fracture d'os de la face, SAP		
76.79.10 ↔	Autre réduction ouverte de fracture de toit de l'orbite		

ADRG D29**Opérations sur la mâchoire et autres interventions au niveau de la tête et de la gorge sauf en cas de néoformation maligne**

Procédure dans le tableau D29-1

DRG D29Z**Opérations sur la mâchoire et autres interventions au niveau de la tête et de la gorge sauf en cas de néoformation maligne****Procédure D29-1**

04.76 ↔	Réparation de traumatisme ancien de nerf crânien et périphérique	04.79.22 ↔	Transplantation et transposition du plexus brachial, avec suture interfasciculaire
04.79.10 ↔	Transplantation et transposition de nerf cérébral extracrânien, avec suture épineurale	04.79.23 ↔	Transplantation et transposition de nerf de l'épaule, avec suture interfasciculaire
04.79.11 ↔	Transplantation et transposition du plexus brachial, avec suture épineurale	04.79.24 ↔	Transplantation et transposition de nerf du bras et de la main, avec suture interfasciculaire
04.79.12 ↔	Transplantation et transposition de nerf de l'épaule, avec suture épineurale	04.79.25 ↔	Transplantation et transposition de nerf du tronc et du membre inférieur, avec suture interfasciculaire
04.79.13 ↔	Transplantation et transposition de nerf du bras et de la main, avec suture épineurale	04.79.29 ↔	Transplantation et transposition d'autre nerf, avec suture interfasciculaire
04.79.14 ↔	Transplantation et transposition de nerf du tronc et du membre inférieur, avec suture épineurale	04.79.99 ↔	Autre plastie de nerf, autre
04.79.19 ↔	Transplantation et transposition d'autre nerf, avec suture épineurale	16.51.00 ↔	Exentération d'orbite avec ablation de structure adjacente, SAP
04.79.20 ↔	Transplantation et transposition de nerf avec suture interfasciculaire	16.51.10 ↔	Exentération d'orbite avec ablation de structure adjacente, avec conservation de la peau palpébrale
04.79.21 ↔	Transplantation et transposition de nerf cérébral extracrânien, avec suture interfasciculaire	16.51.11 ↔	Exentération d'orbite avec ablation de structure adjacente, sans conservation de la peau palpébrale

16.51.99 ↔	Exentération d'orbite avec ablation de structure adjacente, autre	40.41.99 ↔	Dissection radicale des ganglions lymphatiques cervicaux, autre
16.52.00 ↔	Exentération d'orbite avec enlèvement thérapeutique d'os de l'orbite, SAP	76.09.10 ↔	Réostéotomie après réduction de fracture d'os de la face
16.52.10 ↔	Exentération d'orbite avec enlèvement thérapeutique d'os de l'orbite, avec conservation de la peau palpébrale	76.2X.00 ↔	Excision ou destruction locale de lésion et de tissu d'os de la face, SAP
16.52.11 ↔	Exentération d'orbite avec enlèvement thérapeutique d'os de l'orbite, sans conservation de la peau palpébrale	76.2X.10 ↔	Décortication d'os de la face
16.52.99 ↔	Exentération d'orbite avec enlèvement thérapeutique d'os de l'orbite, autre	76.2X.11 ↔	Excision de tissu périostique d'os de la face
16.59.00 ↔	Autre exentération d'orbite, SAP	76.2X.12 ↔	Résection (ostectomie modelante) d'os de la face
16.59.10 ↔	Autre exentération d'orbite avec conservation de la peau palpébrale	76.2X.20 ↔	Destruction de lésion et de tissu d'os de la face
16.59.11 ↔	Autre exentération d'orbite sans conservation de la peau palpébrale	76.2X.31 ↔	Excision d'os pour greffe, os de la face
16.59.99 ↔	Autre exentération d'orbite, autre	76.2X.99 ↔	Excision ou destruction locale de lésion et de tissu d'os de la face, autre
21.72 ↔	Réduction ouverte de fracture du nez	76.5X.00 ↔	Arthroplastie temporo-mandibulaire, SAP
27.56.10 ↔	Greffe de peau d'épaisseur partielle de la lèvre et de la bouche, non étendue	76.5X.10 ↔	Condylectomie avec reconstruction de l'articulation temporo-mandibulaire
27.56.20 ↔	Greffe de peau d'épaisseur partielle de la lèvre et de la bouche, étendue	76.5X.19 ↔	Condylectomie sur l'articulation temporo-mandibulaire, autre
27.56.30 ↔	Hétérogreffe de peau à la lèvre, non étendue	76.5X.20 ↔	Discoplastie avec reconstruction de l'articulation temporo-mandibulaire
27.56.40 ↔	Hétérogreffe de peau à la lèvre, étendue	76.5X.29 ↔	Discoplastie sur l'articulation temporo-mandibulaire, autre
27.56.50 ↔	Homogreffe de peau à la lèvre, non étendue	76.5X.30 ↔	Extirpation du disque articulaire (dissectomie) avec reconstruction de l'articulation temporo-mandibulaire
27.56.60 ↔	Homogreffe de peau à la lèvre, étendue	76.5X.39 ↔	Extirpation du disque articulaire (dissectomie) de l'articulation temporo-mandibulaire, autre
27.56.99 ↔	Autre greffe de peau de la lèvre et de la bouche, autre	76.5X.40 ↔	Résection du tubercule articulaire de l'articulation temporo-mandibulaire
30.29.00 ↔	Autre laryngectomie partielle, SAP	76.5X.41 ↔	Plastie de reconstruction de l'articulation temporo-mandibulaire
30.29.10 ↔	Crico-hyoïdo-épiglottopexie (CHEP)	76.5X.42 ↔	Stabilisation (limitant la mobilité) de l'articulation temporo-mandibulaire
30.29.11 ↔	Cricohyoïdopexie (CHP)	76.5X.50 ↔	Extraction arthroscopique de souris de l'articulation temporo-mandibulaire
30.29.20 ↔	Résection laryngo-pharyngée partielle	76.5X.59 ↔	Extraction de souris de l'articulation temporo-mandibulaire, autre
30.29.21 ↔	Laryngectomie partielle frontale (Huet)	76.5X.90 ↔	Autre arthroplastie ou discoplastie de l'articulation temporo-mandibulaire
30.29.22 ↔	Laryngectomie partielle frontolatérale (Leroux-Robert)	76.5X.99 ↔	Arthroplastie temporo-mandibulaire, autre
30.29.30 ↔	Aryténoïdectomie	76.61.00 ↔	Ostéoplastie fermée [ostéotomie] de branche mandibulaire, SAP
30.29.99 ↔	Autre laryngectomie partielle, autre	76.61.10 ↔	Ostéoplastie fermée [ostéotomie] de branche mandibulaire, sans distraction
31.69.10 ↔	Laryngoplastie, SAP	76.61.20 ↔	Ostéoplastie fermée [ostéotomie] de branche mandibulaire, avec distraction
31.69.11 ↔	Médialisation de laryngoplastie, SAP	76.61.99 ↔	Ostéoplastie fermée [ostéotomie] de branche mandibulaire, autre
31.69.12 ↔	Médialisation de laryngoplastie, thyroplastie de type I	76.62.00 ↔	Ostéoplastie ouverte [ostéotomie] de branche mandibulaire, SAP
31.69.14 ↔	Médialisation de laryngoplastie, par voie externe	76.62.10 ↔	Ostéoplastie ouverte [ostéotomie] de branche mandibulaire, sans distraction
31.69.20 ↔	Plastie d'élargissement de la glotte (endolaryngée)	76.62.20 ↔	Ostéoplastie ouverte [ostéotomie] de branche mandibulaire, avec distraction
31.69.30 ↔	Crico-thyroïdopexie	76.62.99 ↔	Ostéoplastie ouverte [ostéotomie] de branche mandibulaire, autre
31.69.31 ↔	Arythénoïdopexie	76.63.00 ↔	Ostéoplastie [ostéotomie] du corps de la mandibule, SAP
31.69.40 ↔	Construction / révision de néoglotte	76.63.10 ↔	Ostéoplastie [ostéotomie] de l'os maxillaire de la crête alvéolaire latérale ou avec interruption de continuité frontale, sans distraction
31.69.41 ↔	Réparation du larynx	76.63.11 ↔	Ostéoplastie [ostéotomie] de l'os maxillaire de la crête alvéolaire latérale ou avec interruption de continuité de la branche mandibulaire horizontale, sans distraction
31.69.42 ↔	Réparation de corde vocale	76.63.12 ↔	Ostéoplastie [ostéotomie] pour déplacement du menton, sans distraction
31.69.99 ↔	Autre réparation du larynx, autre	76.63.20 ↔	Déplacement du processus alvéolaire par distraction horizontale après ostéotomie
40.40 ↔	Résection des ganglions cervicaux, SAP	76.63.21 ↔	Déplacement de la mandibule par distraction après ostéotomie sur la branche mandibulaire horizontale
40.41.00 ↔	Dissection radicale des ganglions lymphatiques cervicaux, SAP		
40.41.10 ↔	Dissection sélective (fonctionnelle) des ganglions lymphatiques cervicaux, abord supraomohyoïde (régions I-III)		
40.41.11 ↔	Dissection sélective (fonctionnelle) des ganglions lymphatiques cervicaux, abord latéral (régions II-IV)		
40.41.12 ↔	Dissection sélective (fonctionnelle) des ganglions lymphatiques cervicaux, abord antérolatéral (régions I-IV)		
40.41.13 ↔	Dissection sélective (fonctionnelle) des ganglions lymphatiques cervicaux, abord postérolatéral (régions II-V)		
40.41.14 ↔	Dissection sélective (fonctionnelle) des ganglions lymphatiques cervicaux, abord central (région VI)		
40.41.20 ↔	Dissection radicale des ganglions lymphatiques cervicaux (incl. modification)		
40.41.21 ↔	Dissection radicale étendue des ganglions lymphatiques cervicaux		

76.63.99 ↔	Ostéoplastie [ostéotomie] du corps de la mandibule, autre	76.77.99 ↔	Réduction ouverte de fracture alvéolo-dentaire, autre
76.64 ↔	Autre chirurgie orthognathique de la mandibule	76.78.11 ↔	Réduction endoscopique de fracture de paroi antérieure de sinus frontal
76.65.00 ↔	Ostéoplastie [ostéotomie] segmentaire de l'os maxillaire, SAP	76.78.20 ↔	Réduction fermée de fracture orbitaire
76.65.10 ↔	Ostéoplastie [ostéotomie] segmentaire de l'os maxillaire, sans distraction	76.78.21 ↔	Réduction endoscopique de fracture orbitaire
76.65.20 ↔	Ostéotomie de l'os maxillaire de la crête alvéolaire frontale, avec distraction	76.79.00 ↔	Autre réduction ouverte de fracture d'os de la face, SAP
76.65.21 ↔	Ostéotomie de l'os maxillaire de la crête alvéolaire latérale, avec distraction	76.79.10 ↔	Autre réduction ouverte de fracture de toit de l'orbite
76.65.22 ↔	Ostéotomie de l'os maxillaire de la crête alvéolaire frontale et latérale en plusieurs segments, avec distraction	76.79.11 ↔	Autre réduction ouverte de fracture de paroi orbitaire latérale
76.65.99 ↔	Ostéoplastie [ostéotomie] segmentaire de l'os maxillaire, autre	76.79.19 ↔	Autre réduction ouverte d'autre fracture orbitaire
76.66.00 ↔	Ostéoplastie [ostéotomie] totale de l'os maxillaire, SAP	76.79.20 ↔	Autre réduction ouverte de fracture de paroi de sinus frontal
76.66.10 ↔	Ostéoplastie [ostéotomie] totale de l'os maxillaire, sans distraction	76.79.30 ↔	Autre réduction ouverte de fracture naso-ethmoïdale
76.66.20 ↔	Ostéotomie de l'os maxillaire de type Le Fort I d'un seul tenant, avec distraction	76.79.31 ↔	Autre réduction ouverte de fracture centrolatérale du massif facial
76.66.21 ↔	Ostéotomie de l'os maxillaire de type Le Fort I en deux segments, avec distraction	76.79.39 ↔	Autre réduction ouverte d'autre fracture latérale du massif facial
76.66.22 ↔	Ostéotomie de l'os maxillaire de type Le Fort I en trois ou quatre segments, avec distraction	76.79.40 ↔	Autre réduction ouverte de fractures multiples du massif facial
76.66.30 ↔	Reconstruction et plastie d'augmentation de l'os maxillaire par greffe d'os total	76.79.99 ↔	Autre réduction ouverte de fracture d'os de la face, autre
76.66.99 ↔	Ostéoplastie [ostéotomie] totale de l'os maxillaire, autre	76.94 ↔	Réduction ouverte de luxation temporo-mandibulaire
76.70 ↔	Réduction de fracture d'os de la face, SAP	78.19.90 ↔	Réduction fermée de fracture osseuse, autre site spécifié, stabilisation par fixateur externe
76.72 ↔	Réduction ouverte de fracture de l'os malaire et de l'arcade zygomatique	78.19.91 ↔	Réduction ouverte de fracture osseuse, autre site spécifié, stabilisation par fixateur externe
76.74 ↔	Réduction ouverte de fracture du maxillaire	78.59.00 ↔	Fixation interne de l'os sans réduction de fracture, autre site spécifié, sauf os de la face, SAP
76.76.00 ↔	Réduction ouverte de fracture de la mandibule, SAP	78.59.90 ↔	Révision sans remplacement de matériel d'ostéosynthèse, autre site spécifié, sauf os de la face
76.76.10 ↔	Réduction ouverte de fracture simple du corps mandibulaire	78.59.99 ↔	Fixation interne de l'os sans réduction de fracture, autre site spécifié, sauf os de la face, autre
76.76.11 ↔	Réduction ouverte de fracture multiple du corps mandibulaire	84.53.00 ↔	Implantation de dispositif interne d'allongement de membres avec traction cinétique, SAP
76.76.20 ↔	Réduction ouverte (abord externe) de fracture unique ou multiple de branche mandibulaire	84.53.10 ↔	Implantation de dispositif interne d'allongement ou de transport osseux, système non motorisé
76.76.21 ↔	Réduction ouverte (abord transoral) de fracture unique ou multiple de branche mandibulaire	84.53.11 ↔	Implantation de dispositif interne d'allongement ou de transport osseux, système motorisé
76.76.30 ↔	Réduction ouverte (abord transoral ou externe) de fracture de processus articulaire de la mandibule	84.53.99 ↔	Implantation de dispositif interne d'allongement de membres avec traction cinétique, autre
76.76.99 ↔	Réduction ouverte de fracture de la mandibule, autre	84.54 ↔	Implantation d'autre dispositif interne d'allongement de membres
76.77.00 ↔	Réduction ouverte de fracture alvéolo-dentaire, SAP		
76.77.10 ↔	Réduction ouverte de fracture alvéolo-dentaire de l'os maxillaire		
76.77.11 ↔	Réduction ouverte de fracture alvéolo-dentaire de la mandibule		

ADRG D30

Diverses interventions sur l'oreille, le nez, la bouche et la gorge sauf pour néoformation maligne, sans plastie du plancher buccal ni plastie vestibulaire avec âge < 3 ans

Procédure dans le tableau D30-1 ou (procédure dans le tableau D30-2 et Âge < 3 Jahre)

DRG D30A

Diverses interv. sur l'oreille, le nez, la bouche et la gorge avec CC extr. sévères, avec interv. coûteuse ou interventions sur la cav. bucc. et la bouche sauf pour néof. maligne, sans plastie du pl. bucc. ni plastie vestibul. avec âge < 3 ans

Procédure dans le tableau D30-3 ou (procédure dans le tableau D30-2 et Âge < 3 Jahre) ou PCCL > 3

DRG D30B**Diverses interventions sur l'oreille, le nez, la bouche et la gorge avec procédure particulière ou âge < 16 ans**

Äge < 16 Jahre ou procédure dans le tableau D30-4

DRG D30C**Diverses interventions sur l'oreille, le nez, la bouche et la gorge, âge > 15 ans****Procédure D30-1**

06.09.00 ↔	Autre incision du champ thyroïdien, SAP	19.19.10 ↔	Stapédectomie, avec remplacement de l'étrier par implant autologue
06.09.10 ↔	Autre incision du champ thyroïdien, sans autres mesures	19.19.11 ↔	Stapédectomie, avec remplacement de l'étrier par implant alloplastique
06.09.11 ↔	Autre incision du champ thyroïdien, drainage	19.19.12 ↔	Malléostapédotomie
06.09.99 ↔	Autre incision du champ thyroïdien, autre	19.19.99 ↔	Autre stapédectomie et plastie de l'étrier, autre
06.91 ↔	Section de l'isthme de la thyroïde	19.21 ↔	Révision de stapédotomie, de stapédectomie et de plastie de l'étrier, avec remplacement de l'enclume
09.3 ↔	Autres opérations de glande lacrymale	19.29.00 ↔	Autre révision de stapédotomie, de stapédectomie et de plastie de l'étrier, SAP
09.6 ↔	Excision de voie lacrymale et de sac lacrymal	19.29.10 ↔	Autre révision de stapédotomie et de stapédectomie avec prothèse de l'étrier
09.81 ↔	Dacryocysto-rhinostomie	19.29.11 ↔	Autre révision de stapédotomie et de stapédectomie avec prothèse de l'étrier par implant autologue
09.99 ↔	Autre opération du système lacrymal, autre	19.29.12 ↔	Autre révision de stapédotomie et de stapédectomie avec prothèse de l'étrier par implant alloplastique
16.23.00 ↔	Biopsie de l'orbite et du globe oculaire, SAP	19.29.13 ↔	Autre révision de stapédectomie avec plastie de l'étrier (sans remplacement de l'enclume)
16.23.12 ↔	Biopsie de l'orbite, voie transnasale	19.29.99 ↔	Autre révision de stapédotomie, de stapédectomie et de plastie de l'étrier, autre
18.01 ↔	Perforation du lobe de l'oreille	19.3 ↔	Autre opération de la chaîne ossiculaire
18.09 ↔	Incision de l'oreille externe, autre	19.4 ↔	Myringoplastie
18.21 ↔	Excision de fistule préauriculaire ou de sinus préauriculaire	19.6 ↔	Révision de tympanoplastie
18.29.12 ↔	Excision d'autre lésion de l'oreille externe ou du conduit auditif externe	19.9X.11 ↔	Réduction d'une cavité d'évidement après excision radicale
18.31 ↔	Excision radicale de lésion de l'oreille externe	19.9X.12 ↔	Reconstruction de l'oreille moyenne, réimplantation / reconstruction de la paroi postérieure du conduit auditif
18.32 ↔	Réséction du pavillon, totale	19.9X.13 ↔	Reconstruction de l'oreille moyenne
18.33 ↔	Excision de cartilage de l'oreille externe pour transplantation	19.9X.14 ↔	Fermeture de fistule mastoïdienne
18.5 ↔	Correction chirurgicale d'oreille décollée	19.9X.19 ↔	Opération microchirurgicale de l'oreille moyenne, autre
18.6X.00 ↔	Reconstruction du conduit auditif externe, SAP	19.9X.99 ↔	Autre réparation de l'oreille moyenne, autre
18.6X.10 ↔	Élargissement du conduit auditif externe	20.01 ↔	Myringotomie avec insertion d'un drain
18.6X.20 ↔	Reconstruction du conduit auditif externe (existant)	20.21 ↔	Incision de mastoïde
18.6X.30 ↔	Construction d'un conduit auditif externe (non-existant)	20.22 ↔	Incision de la pyramide pétreuse
18.6X.99 ↔	Reconstruction du conduit auditif externe, autre	20.23.00 ↔	Incision de l'oreille moyenne, SAP
18.71.00 ↔	Reconstruction du pavillon de l'oreille, SAP	20.23.10 ↔	Antrotomie
18.71.10 ↔	Reconstruction du pavillon de l'oreille, partielle, SAP	20.23.11 ↔	Atticotomie
18.71.11 ↔	Reconstruction du pavillon de l'oreille, partielle, avec expanseur tissulaire	20.23.12 ↔	Tympanotomie avec scellement de la membrane de la fenêtre ronde et/ou ovale
18.71.12 ↔	Reconstruction du pavillon de l'oreille, partielle, avec lambeau aponévrotique	20.23.13 ↔	Tympanotomie exploratrice
18.71.13 ↔	Reconstruction du pavillon de l'oreille, partielle, avec greffe de cartilage	20.23.99 ↔	Incision de l'oreille moyenne, autre
18.71.14 ↔	Reconstruction du pavillon de l'oreille, partielle, avec lambeau microvasculaire	20.32.00 ↔	Biopsie de l'oreille moyenne et interne, SAP
18.71.19 ↔	Reconstruction du pavillon de l'oreille, partielle, autre	20.32.01 ↔	Biopsie de l'oreille moyenne
18.71.20 ↔	Reconstruction du pavillon de l'oreille, totale, SAP	20.32.02 ↔	Biopsie de l'oreille interne
18.71.21 ↔	Reconstruction du pavillon de l'oreille, totale, avec expanseur tissulaire	20.32.99 ↔	Biopsie de l'oreille moyenne et interne, autre
18.71.22 ↔	Reconstruction du pavillon de l'oreille, totale, avec lambeau aponévrotique	20.51.10 ↔	Excision de lésion de la cavité tympanique
18.71.23 ↔	Reconstruction du pavillon de l'oreille, totale, avec greffe de cartilage	20.51.11 ↔	Excision de lésion de l'apex pyramidal
18.71.24 ↔	Reconstruction du pavillon de l'oreille, totale, avec lambeau microvasculaire	20.51.12 ↔	Excision de lésion de la base de l'oreille
18.71.29 ↔	Reconstruction du pavillon de l'oreille, totale, autre	20.51.99 ↔	Excision de lésion de l'oreille moyenne, autre
18.71.30 ↔	Implantation de matériel alloplastique dans la reconstruction du pavillon de l'oreille	20.59 ↔	Autre excision de l'oreille moyenne, autre
18.71.99 ↔	Reconstruction du pavillon de l'oreille, autre	20.61.00 ↔	Fenestration (initiale) de l'oreille interne, SAP
18.72 ↔	Réimplantation d'oreille amputée	20.61.10 ↔	Fenestration de l'oreille interne, sans implantation de prothèse (procédure initiale)
18.79 ↔	Réparation plastique de l'oreille externe, autre	20.61.99 ↔	Fenestration (initiale) de l'oreille interne, autre
19.0 ↔	Mobilisation de l'étrier	20.62.00 ↔	Révision de fenestration de l'oreille interne, SAP
19.11 ↔	Stapédectomie et plastie de l'étrier avec mise en place et ajustement d'une prothèse de l'étrier	20.62.10 ↔	Révision de fenestration de l'oreille interne, sans implantation de prothèse
19.19.00 ↔	Autre stapédectomie et plastie de l'étrier, SAP	20.62.99 ↔	Révision de fenestration de l'oreille interne, autre

20.8 ↔	Opération de la trompe d'Eustache	30.09.20 ↔	Excision ou destruction de lésion ou de tissu du larynx par thyroïdotomie
20.91 ↔	Tympanosympathectomie	30.09.21 ↔	Décortication / stripping de corde vocale par thyroïdotomie
20.99.10 ↔	Implantation d'ancrages osseux dans l'os pétreux, l'oreille moyenne ou interne	30.09.99 ↔	Autre excision ou destruction de lésion ou de tissu du larynx, autre
20.99.20 ↔	Fermeture de fistule labyrinthique	30.21 ↔	Épiglottectomie
20.99.30 ↔	Enlèvement d'implant cochléaire ou d'aide auditive implantable	30.22.00 ↔	Cordectomie, SAP
20.99.99 ↔	Autres opérations de l'oreille moyenne et interne, autre	30.22.10 ↔	Cordectomie endolaryngée
21.07 ↔	Contrôle d'épistaxis, par excision de muqueuse nasale et greffe cutanée de septum et de la paroi latérale du nez	30.22.11 ↔	Cordectomie par thyroïdotomie
21.31.10 ↔	Excision locale de lésion intranasale, par abord intranasal	30.22.99 ↔	Cordectomie, autre
21.31.12 ↔	Destruction de lésion intranasale	31.3 ↔	Autre incision du larynx et de la trachée
21.32 ↔	Excision et destruction locale d'autre lésion du nez	31.45 ↔	Biopsie ouverte de larynx ou de la trachée
21.5 ↔	Résection submuqueuse du septum nasal	31.51 ↔	Excision locale de lésion ou de tissu de la trachée, par chirurgie ouverte
21.82 ↔	Fermeture de fistule du nez	31.61 ↔	Suture de lacération du larynx
21.91 ↔	Lyse d'adhérences du nez	31.62 ↔	Fermeture de fistule du larynx
30.01 ↔	Marsupialisation de kyste du larynx	31.63 ↔	Révision de laryngostomie
30.09.00 ↔	Autre excision ou destruction de lésion ou de tissu du larynx, SAP	31.64 ↔	Réparation de fracture laryngée
30.09.10 ↔	Excision ou destruction de lésion ou de tissu du larynx, sans thyroïdotomie	31.75 ↔	Reconstruction de trachée et construction de larynx artificiel
30.09.11 ↔	Décortication / stripping de corde vocale, sans thyroïdotomie	31.92 ↔	Lyse d'adhérences de trachée et de larynx
		31.98 ↔	Autres opérations du larynx

Procédure D30-2

24.2X.10 ↔	Gingivoplastie avec greffe ou implant	27.31.00 ↔	Excision ou destruction locale de lésion ou de tissu du palais osseux, SAP
24.2X.99 ↔	Gingivoplastie, autre	27.31.10 ↔	Excision locale de lésion ou de tissu du palais osseux
24.4X.00 ↔	Excision de lésion dentaire d'un maxillaire, SAP	27.31.20 ↔	Excision partielle de lésion ou de tissu du palais osseux
24.4X.10 ↔	Excision de lésion dentaire d'un maxillaire par ouverture de l'antre maxillaire ou du plancher nasal	27.31.30 ↔	Destruction de lésion ou de tissu du palais osseux
24.4X.11 ↔	Excision de lésion dentaire d'un maxillaire avec représentation du nerf	27.31.99 ↔	Excision ou destruction locale de lésion ou de tissu du palais osseux, autre
24.4X.99 ↔	Excision de lésion dentaire d'un maxillaire, autre	27.32.00 ↔	Excision ou destruction large de lésion ou de tissu du palais osseux, SAP
24.5X.00 ↔	Alvéoloplastie, SAP	27.32.10 ↔	Extirpation totale transorale de lésion ou de tissu du palais osseux
24.5X.10 ↔	Alvéoloplastie avec greffe	27.32.11 ↔	Excision radicale transmandibulaire [résection en bloc] de lésion ou de tissu du palais osseux
24.5X.99 ↔	Alvéoloplastie, autre	27.32.12 ↔	Excision radicale transfaciale [résection en bloc] de lésion ou de tissu du palais osseux
24.91.10 ↔	Plastie vestibulaire	27.32.99 ↔	Excision ou destruction large de lésion ou de tissu du palais osseux, autre
24.91.11 ↔	Abaissement du plancher buccal	27.42 ↔	Excision large de lésion de la lèvre
24.91.99 ↔	Extension ou approfondissement du sillon buccolabial ou lingual, autre	27.43.00 ↔	Autre excision de lésion ou de tissu de la lèvre, SAP
25.02 ↔	Biopsie ouverte de la langue	27.43.10 ↔	Autre excision de lésion ou tissu de la lèvre, excision locale
25.1 ↔	Excision ou destruction de lésion ou tissu de la langue	27.43.99 ↔	Autre excision de lésion ou de tissu de la lèvre, autre
25.59.00 ↔	Autres réparations et opérations plastiques de la langue, SAP	27.44.00 ↔	Excision radicale de lésion de la lèvre, SAP
25.59.10 ↔	Reconstruction de la langue, SAP	27.44.11 ↔	Excision radicale de lésion cutanée de la lèvre, sans greffe ou transposition de peau
25.59.99 ↔	Autres réparations et opérations plastiques de la langue, autre	27.44.20 ↔	Excision radicale de lésion cutanée de la lèvre, avec greffe ou transposition de peau
25.93 ↔	Lyse d'adhérences de la langue	27.44.99 ↔	Excision radicale de lésion de la lèvre, autre
25.94 ↔	Autre glossotomie	27.49.00 ↔	Autre excision de la bouche, SAP
27.1 ↔	Incision du palais	27.49.10 ↔	Excision de la joue
27.21.00 ↔	Biopsie du palais osseux, SAP	27.49.11 ↔	Excision du plancher buccal
27.21.20 ↔	Biopsie ouverte (par incision) du palais osseux	27.49.99 ↔	Autre excision de la bouche, autre
27.21.99 ↔	Biopsie du palais osseux, autre	27.54.00 ↔	Réparation de fente labiale (congénitale), SAP
27.22.00 ↔	Biopsie de la lèvre et du voile du palais, SAP	27.54.99 ↔	Réparation de fente labiale (congénitale), autre
27.22.20 ↔	Biopsie ouverte (par incision) de la lèvre et du voile du palais	27.55.00 ↔	Greffe de peau totale de la lèvre et de la bouche, SAP
27.22.99 ↔	Biopsie de la lèvre et du voile du palais, autre	27.55.10 ↔	Greffe de peau totale de la lèvre et de la bouche, non étendue
27.23.00 ↔	Biopsie de la lèvre, SAP	27.55.20 ↔	Greffe de peau totale de la lèvre et de la bouche, étendue
27.23.99 ↔	Biopsie de la lèvre, autre		
27.24.00 ↔	Biopsie de la bouche, structure non précisée, SAP		
27.24.20 ↔	Biopsie ouverte (par incision) de la muqueuse de la joue, du plancher buccal et d'autres structures de la cavité buccale		
27.24.99 ↔	Biopsie de la bouche, structure non précisée, autre		

27.55.99 ↔	Grefe de peau totale de la lèvre et de la bouche, autre	86.42.15 ↔	Excision radicale et étendue de lésion ou de tissu cutané et sous-cutané, avec fermeture primaire de la plaie, à l'avant-bras
27.58 ↔	Révision de lambeau pédiculé ou libre ou de greffe de peau libre à la lèvre et à la bouche	86.42.16 ↔	Excision radicale et étendue de lésion ou de tissu cutané et sous-cutané, avec fermeture primaire de la plaie, à la main
27.59.20 ↔	Couverture non étendue de tissu mou par des kératinocytes obtenus en culture, lèvre	86.42.17 ↔	Excision radicale et étendue de lésion ou de tissu cutané et sous-cutané, avec fermeture primaire de la plaie, à la paroi thoracique et au dos
27.59.21 ↔	Couverture étendue de tissu mou par des kératinocytes obtenus en culture, lèvre	86.42.18 ↔	Excision radicale et étendue de lésion ou de tissu cutané et sous-cutané, avec fermeture primaire de la plaie, à l'abdomen et à l'aîne
27.59.30 ↔	Couverture temporaire, non étendue, de tissu mou par plusieurs techniques combinées, lèvre	86.42.1A ↔	Excision radicale et étendue de lésion ou de tissu cutané et sous-cutané, avec fermeture primaire de la plaie, aux fesses
27.59.31 ↔	Couverture temporaire, étendue, de tissu mou par plusieurs techniques combinées, lèvre	86.42.1B ↔	Excision radicale et étendue de lésion ou de tissu cutané et sous-cutané, avec fermeture primaire de la plaie, à la cuisse et au genou
27.59.41 ↔	Autre réparation plastique de la lèvre et de la bouche avec lambeau pédiculé distal	86.42.1C ↔	Excision radicale et étendue de lésion ou de tissu cutané et sous-cutané, avec fermeture primaire de la plaie, à la jambe
27.59.60 ↔	Insertion d'expandeur tissulaire au niveau de la lèvre	86.42.1D ↔	Excision radicale et étendue de lésion ou de tissu cutané et sous-cutané, avec fermeture primaire de la plaie, au pied
27.59.99 ↔	Autre réparation plastique de la lèvre et de la bouche, autre	86.43.11 ↔	Excision radicale et étendue de lésion ou de tissu cutané et sous-cutané, avec recouvrement plastique, à la tête
27.71 ↔	Incision de la luette	86.43.12 ↔	Excision radicale et étendue de lésion ou de tissu cutané et sous-cutané, avec recouvrement plastique, au cou
27.72 ↔	Excision de la luette	86.43.13 ↔	Excision radicale et étendue de lésion ou de tissu cutané et sous-cutané, avec recouvrement plastique, à l'épaule et aisselle
27.79 ↔	Opérations de la luette, autre	86.43.14 ↔	Excision radicale et étendue de lésion ou de tissu cutané et sous-cutané, avec recouvrement plastique, au bras et au coude
27.99 ↔	Opérations de la cavité buccale, autre	86.43.15 ↔	Excision radicale et étendue de lésion ou de tissu cutané et sous-cutané, avec recouvrement plastique, à l'avant-bras
86.41.11 ↔	Excision radicale et étendue de lésion ou de tissu cutané et sous-cutané, sans fermeture primaire de la plaie, à la tête	86.43.16 ↔	Excision radicale et étendue de lésion ou de tissu cutané et sous-cutané, avec recouvrement plastique, à la main
86.41.12 ↔	Excision radicale et étendue de lésion ou de tissu cutané et sous-cutané, sans fermeture primaire de la plaie, au cou	86.43.17 ↔	Excision radicale et étendue de lésion ou de tissu cutané et sous-cutané, avec recouvrement plastique, à la paroi thoracique et au dos
86.41.13 ↔	Excision radicale et étendue de lésion ou de tissu cutané et sous-cutané, sans fermeture primaire de la plaie, à l'épaule et aisselle	86.43.18 ↔	Excision radicale et étendue de lésion ou de tissu cutané et sous-cutané, avec recouvrement plastique, à l'abdomen et l'aîne
86.41.14 ↔	Excision radicale et étendue de lésion ou de tissu cutané et sous-cutané, sans fermeture primaire de la plaie, au bras et au coude	86.43.1A ↔	Excision radicale et étendue de lésion ou de tissu cutané et sous-cutané, avec recouvrement plastique, aux fesses
86.41.15 ↔	Excision radicale et étendue de lésion ou de tissu cutané et sous-cutané, sans fermeture primaire de la plaie, à l'avant-bras	86.43.1B ↔	Excision radicale et étendue de lésion ou de tissu cutané et sous-cutané, avec recouvrement plastique, à la cuisse et au genou
86.41.16 ↔	Excision radicale et étendue de lésion ou de tissu cutané et sous-cutané, sans fermeture primaire de la plaie, à la main	86.43.1C ↔	Excision radicale et étendue de lésion ou de tissu cutané et sous-cutané, sans fermeture primaire de la plaie, à la jambe
86.41.17 ↔	Excision radicale et étendue de lésion ou de tissu cutané et sous-cutané, sans fermeture primaire de la plaie, à la paroi thoracique et au dos	86.43.1D ↔	Excision radicale et étendue de lésion ou de tissu cutané et sous-cutané, sans fermeture primaire de la plaie, au pied
86.41.18 ↔	Excision radicale et étendue de lésion ou de tissu cutané et sous-cutané, sans fermeture primaire de la plaie, à l'abdomen et l'aîne	86.42.11 ↔	Excision radicale et étendue de lésion ou de tissu cutané et sous-cutané, avec fermeture primaire de la plaie, à la tête
86.41.1A ↔	Excision radicale et étendue de lésion ou de tissu cutané et sous-cutané, sans fermeture primaire de la plaie, aux fesses	86.42.12 ↔	Excision radicale et étendue de lésion ou de tissu cutané et sous-cutané, avec fermeture primaire de la plaie, au cou
86.41.1B ↔	Excision radicale et étendue de lésion ou de tissu cutané et sous-cutané, sans fermeture primaire de la plaie, à la cuisse et au genou	86.42.13 ↔	Excision radicale et étendue de lésion ou de tissu cutané et sous-cutané, avec fermeture primaire de la plaie, à l'épaule et aisselle
86.41.1C ↔	Excision radicale et étendue de lésion ou de tissu cutané et sous-cutané, sans fermeture primaire de la plaie, à la jambe	86.42.14 ↔	Excision radicale et étendue de lésion ou de tissu cutané et sous-cutané, avec fermeture primaire de la plaie, au bras et au coude
86.41.1D ↔	Excision radicale et étendue de lésion ou de tissu cutané et sous-cutané, sans fermeture primaire de la plaie, au pied		
		86.6B.11 ↔	Grefe autologue de peau d'épaisseur partielle, non étendue, à la tête
		86.6B.12 ↔	Grefe autologue de peau d'épaisseur partielle, non étendue, au cou
		86.6B.13 ↔	Grefe autologue de peau d'épaisseur partielle, non étendue, à l'épaule et à l'aisselle
		86.6B.14 ↔	Grefe autologue de peau d'épaisseur partielle, non étendue, au bras et au coude
		86.6B.15 ↔	Grefe autologue de peau d'épaisseur partielle, non étendue, à l'avant-bras

86.6B.17 ↔ Greffe autologue de peau d'épaisseur partielle, non étendue, à la paroi thoracique et au dos	86.6B.28 ↔ Greffe autologue de peau d'épaisseur partielle, étendue, à l'abdomen et à l'aîne
86.6B.18 ↔ Greffe autologue de peau d'épaisseur partielle, non étendue, à l'abdomen et à l'aîne	86.6B.2A ↔ Greffe autologue de peau d'épaisseur partielle, étendue, aux fesses
86.6B.1A ↔ Greffe autologue de peau d'épaisseur partielle, non étendue, aux fesses	86.6B.2B ↔ Greffe autologue de peau d'épaisseur partielle, étendue, à la cuisse et au genou
86.6B.1B ↔ Greffe autologue de peau d'épaisseur partielle, non étendue, à la cuisse et au genou	86.6B.2C ↔ Greffe autologue de peau d'épaisseur partielle, étendue, à la jambe
86.6B.1C ↔ Greffe autologue de peau d'épaisseur partielle, non étendue, à la jambe	86.6B.2D ↔ Greffe autologue de peau d'épaisseur partielle, étendue, au pied
86.6B.1D ↔ Greffe autologue de peau d'épaisseur partielle, non étendue, au pied	86.83.11 ↔ Réduction de tissu adipeux, tête et cou
86.6B.21 ↔ Greffe autologue de peau d'épaisseur partielle, étendue, à la tête	86.83.12 ↔ Réduction de tissu adipeux, épaule et bras
86.6B.22 ↔ Greffe autologue de peau d'épaisseur partielle, étendue, au cou	86.83.13 ↔ Réduction de tissu adipeux, avant-bras
86.6B.23 ↔ Greffe autologue de peau d'épaisseur partielle, étendue, à l'épaule et à l'aisselle	86.83.14 ↔ Réduction de tissu adipeux, main
86.6B.24 ↔ Greffe autologue de peau d'épaisseur partielle, étendue, au bras et au coude	86.83.1A ↔ Réduction de tissu adipeux, région abdominale
86.6B.25 ↔ Greffe autologue de peau d'épaisseur partielle, étendue, à l'avant-bras	86.83.1B ↔ Réduction de tissu adipeux, dos et flancs
86.6B.27 ↔ Greffe autologue de peau d'épaisseur partielle, étendue, à la paroi thoracique et au dos	86.83.1C ↔ Réduction de tissu adipeux, région abdominale, flancs ainsi que dos simultanément
	86.83.1D ↔ Réduction de tissu adipeux, région inguino-génitale
	86.83.1E ↔ Réduction de tissu adipeux, fesses
	86.83.1F ↔ Réduction de tissu adipeux, cuisses
	86.83.1G ↔ Réduction de tissu adipeux, jambe et pied

Procédure D30-3

06.09.00 ↔ Autre incision du champ thyroïdien, SAP	18.71.30 ↔ Implantation de matériel alloplastique dans la reconstruction du pavillon de l'oreille
06.09.10 ↔ Autre incision du champ thyroïdien, sans autres mesures	18.71.99 ↔ Reconstruction du pavillon de l'oreille, autre
06.09.11 ↔ Autre incision du champ thyroïdien, drainage	18.72 ↔ Réimplantation d'oreille amputée
06.09.99 ↔ Autre incision du champ thyroïdien, autre	19.0 ↔ Mobilisation de l'étrier
06.91 ↔ Section de l'isthme de la thyroïde	19.11 ↔ Stapéctomie et plastie de l'étrier avec mise en place et ajustement d'une prothèse de l'étrier
09.3 ↔ Autres opérations de glande lacrymale	19.21 ↔ Révision de stapéctomie, de stapéctomie et de plastie de l'étrier, avec remplacement de l'enclume
09.6 ↔ Excision de voie lacrymale et de sac lacrymal	19.4 ↔ Myringoplastie
09.81 ↔ Dacryocysto-rhinostomie	19.6 ↔ Révision de tympanoplastie
18.21 ↔ Excision de fistule préauriculaire ou de sinus préauriculaire	19.9X.11 ↔ Réduction d'une cavité d'évidement après excision radicale
18.31 ↔ Excision radicale de lésion de l'oreille externe	19.9X.12 ↔ Reconstruction de l'oreille moyenne, réimplantation / reconstruction de la paroi postérieure du conduit auditif
18.33 ↔ Excision de cartilage de l'oreille externe pour transplantation	19.9X.13 ↔ Reconstruction de l'oreille moyenne
18.6X.00 ↔ Reconstruction du conduit auditif externe, SAP	19.9X.14 ↔ Fermeture de fistule mastoïdienne
18.6X.10 ↔ Élargissement du conduit auditif externe	19.9X.19 ↔ Opération microchirurgicale de l'oreille moyenne, autre
18.6X.20 ↔ Reconstruction du conduit auditif externe (existant)	19.9X.99 ↔ Autre réparation de l'oreille moyenne, autre
18.6X.30 ↔ Construction d'un conduit auditif externe (non-existant)	20.51.10 ↔ Excision de lésion de la cavité tympanique
18.6X.99 ↔ Reconstruction du conduit auditif externe, autre	20.51.11 ↔ Excision de lésion de l'apex pyramidal
18.71.00 ↔ Reconstruction du pavillon de l'oreille, SAP	20.51.12 ↔ Excision de lésion de la base de l'oreille
18.71.10 ↔ Reconstruction du pavillon de l'oreille, partielle, SAP	20.51.99 ↔ Excision de lésion de l'oreille moyenne, autre
18.71.11 ↔ Reconstruction du pavillon de l'oreille, partielle, avec expanseur tissulaire	20.61.00 ↔ Fenestration (initiale) de l'oreille interne, SAP
18.71.12 ↔ Reconstruction du pavillon de l'oreille, partielle, avec lambeau aponévrotique	20.61.10 ↔ Fenestration de l'oreille interne, sans implantation de prothèse (procédure initiale)
18.71.13 ↔ Reconstruction du pavillon de l'oreille, partielle, avec greffe de cartilage	20.61.99 ↔ Fenestration (initiale) de l'oreille interne, autre
18.71.14 ↔ Reconstruction du pavillon de l'oreille, partielle, avec lambeau microvasculaire	20.62.00 ↔ Révision de fenestration de l'oreille interne, SAP
18.71.19 ↔ Reconstruction du pavillon de l'oreille, partielle, autre	20.62.10 ↔ Révision de fenestration de l'oreille interne, sans implantation de prothèse
18.71.20 ↔ Reconstruction du pavillon de l'oreille, totale, SAP	20.62.99 ↔ Révision de fenestration de l'oreille interne, autre
18.71.21 ↔ Reconstruction du pavillon de l'oreille, totale, avec expanseur tissulaire	20.8 ↔ Opération de la trompe d'Eustache
18.71.22 ↔ Reconstruction du pavillon de l'oreille, totale, avec lambeau aponévrotique	20.91 ↔ Tympanosympathectomie
18.71.23 ↔ Reconstruction du pavillon de l'oreille, totale, avec greffe de cartilage	20.99.10 ↔ Implantation d'ancrages osseux dans l'os pétreux, l'oreille moyenne ou interne
18.71.24 ↔ Reconstruction du pavillon de l'oreille, totale, avec lambeau microvasculaire	20.99.20 ↔ Fermeture de fistule labyrinthique
18.71.29 ↔ Reconstruction du pavillon de l'oreille, totale, autre	20.99.30 ↔ Enlèvement d'implant cochléaire ou d'aide auditive implantable
	20.99.99 ↔ Autres opérations de l'oreille moyenne et interne, autre
	30.21 ↔ Épiglottectomie

31.45 ↔	Biopsie ouverte de larynx ou de la trachée	31.63 ↔	Révision de laryngostomie
31.51 ↔	Excision locale de lésion ou de tissu de la trachée, par chirurgie ouverte	31.64 ↔	Réparation de fracture laryngée
31.61 ↔	Suture de lacération du larynx	31.75 ↔	Reconstruction de trachée et construction de larynx artificiel
31.62 ↔	Fermeture de fistule du larynx		

Procédure D30-4

19.19.10 ↔	Stapédectomie, avec remplacement de l'étrier par implant autologue	19.19.12 ↔	Malléostapédotomie
19.19.11 ↔	Stapédectomie, avec remplacement de l'étrier par implant alloplastique	19.19.99 ↔	Autre stapédectomie et plastie de l'étrier, autre
		28.2X.12 ↔	Amygdalectomie pour abcès amygdalien

ADRG D35**Interventions sur le nez et les sinus nasaux pour néoformation maligne**

Diagnostic principal dans le tableau D35-1 et procédure dans le tableau D35-2

DRG D35Z**Interventions sur le nez et les sinus nasaux pour néoformation maligne****Diagnostic D35-1**

C30.0	Tumeur maligne: Fosses nasales	C31.3	Tumeur maligne: Sinus sphénoïdal
C30.1	Tumeur maligne: Oreille moyenne	C31.8	Tumeur maligne: Lésion à localisations contiguës des sinus de la face
C31.0	Tumeur maligne: Sinus maxillaire	C31.9	Tumeur maligne: Sinus de la face, sans précision
C31.1	Tumeur maligne: Sinus ethmoïdal		
C31.2	Tumeur maligne: Sinus frontal		

Procédure D35-2

21.31.10 ↔	Excision locale de lésion intranasale, par abord intranasal	21.85 ↔	Rhinoplastie d'augmentation
21.31.12 ↔	Destruction de lésion intranasale	21.86.00 ↔	Rhinoplastie limitée, SAP
21.32 ↔	Excision et destruction locale d'autre lésion du nez	21.86.10 ↔	Rhinoplastie limitée, nez externe
21.4X.00 ↔	Résection du nez, SAP	21.86.11 ↔	Rhinoplastie avec lambeau local ou distal
21.4X.12 ↔	Résection du nez, partielle	21.86.99 ↔	Rhinoplastie limitée, autre
21.4X.22 ↔	Résection du nez, subtotal	21.87 ↔	Autre rhinoplastie
21.4X.32 ↔	Résection du nez, totale	21.88.00 ↔	Autre septoplastie, SAP
21.4X.99 ↔	Résection du nez, autre	21.88.10 ↔	Septoplastie, doublure
21.83.00 ↔	Reconstruction totale du nez, SAP	21.88.11 ↔	Septoplastie, réparation de perforation du septum nasal avec lambeau muqueux de glissement
21.83.10 ↔	Septorhinoplastie avec correction de cartilage ou d'os, avec transplant autologue local	21.88.12 ↔	Septoplastie, correction sans résection
21.83.11 ↔	Septorhinoplastie avec correction de cartilage ou d'os, avec transplant autologue distal ou transplant allogène ou xénogène	21.88.13 ↔	Septoplastie, correction avec résection
21.83.12 ↔	Septorhinoplastie avec correction d'os et de cartilage	21.88.14 ↔	Septoplastie, réparation de septum nasal avec transplant autologue local (plastie d'échange)
21.83.20 ↔	Reconstruction totale du nez, avec implantation de matériel alloplastique	21.88.15 ↔	Septoplastie, réparation de septum nasal avec transplant autologue distal ou transplant allogène ou xénogène
21.83.99 ↔	Reconstruction totale du nez, autre	21.88.99 ↔	Autre septoplastie, autre
21.84 ↔	Révision de rhinoplastie	21.89 ↔	Réparation et opération plastique du nez, autre

ADRG D37**Maladies et troubles de l'oreille, du nez, de la bouche et de la gorge, traitement complexe de médecine intensive > 196/184 points**

Au moins une procédure dans le tableau D37-1

DRG D37A**Maladies et troubles de l'oreille, du nez, de la bouche et de la gorge, traitement complexe de médecine intensive > 196/184 points et procédure opératoire complexe**

Procédures opératoires complexes

DRG D37B**Maladies et troubles de l'oreille, du nez, de la bouche et de la gorge, traitement complexe de médecine intensive > 196/184 points****Procédure D37-1**

99.B7.13 †↔ Traitement complexe de médecine intensive, 185 à 360 points de dépense	99.B7.28 †↔ Traitement complexe de médecine intensive chez l'enfant (procédure de base), 1765 à 2058 points de dépense
99.B7.14 †↔ Traitement complexe de médecine intensive, 361 à 552 points de dépense	99.B7.2A †↔ Traitement complexe de médecine intensive chez l'enfant (procédure de base), 2059 à 2352 points de dépense
99.B7.15 †↔ Traitement complexe de médecine intensive, 553 à 828 points de dépense	99.B7.2B †↔ Traitement complexe de médecine intensive chez l'enfant (procédure de base), 2353 à 2646 points de dépense
99.B7.16 †↔ Traitement complexe de médecine intensive, 829 à 1104 points de dépense	99.B7.2C †↔ Traitement complexe de médecine intensive chez l'enfant (procédure de base), 2647 à 2940 points de dépense
99.B7.17 †↔ Traitement complexe de médecine intensive, 1105 à 1380 points de dépense	99.B7.2D †↔ Traitement complexe de médecine intensive chez l'enfant (procédure de base), 2941 à 3430 points de dépense
99.B7.18 †↔ Traitement complexe de médecine intensive, 1381 à 1656 points de dépense	99.B7.2E †↔ Traitement complexe de médecine intensive chez l'enfant (procédure de base), 3431 à 3920 points de dépense
99.B7.1A †↔ Traitement complexe de médecine intensive, 1657 à 1932 points de dépense	99.B7.2F †↔ Traitement complexe de médecine intensive chez l'enfant (procédure de base), 3921 à 4410 points de dépense
99.B7.1B †↔ Traitement complexe de médecine intensive, 1933 à 2208 points de dépense	99.B7.2G †↔ Traitement complexe de médecine intensive chez l'enfant (procédure de base), 4411 à 4900 points de dépense
99.B7.1C †↔ Traitement complexe de médecine intensive, 2209 à 2484 points de dépense	99.B7.2H †↔ Traitement complexe de médecine intensive chez l'enfant (procédure de base), 4901 à 5880 points de dépense
99.B7.1D †↔ Traitement complexe de médecine intensive, 2485 à 2760 points de dépense	99.B7.2I †↔ Traitement complexe de médecine intensive chez l'enfant (procédure de base), 5881 à 6860 points de dépense
99.B7.1E †↔ Traitement complexe de médecine intensive, 2761 à 3220 points de dépense	99.B7.2J †↔ Traitement complexe de médecine intensive chez l'enfant (procédure de base), 6861 à 7840 points de dépense
99.B7.1F †↔ Traitement complexe de médecine intensive, 3221 à 3680 points de dépense	99.B7.2K †↔ Traitement complexe de médecine intensive chez l'enfant (procédure de base), 7841 à 9800 points de dépense
99.B7.1G †↔ Traitement complexe de médecine intensive, 3681 à 4600 points de dépense	99.B7.2L †↔ Traitement complexe de médecine intensive chez l'enfant (procédure de base), 9801 à 11760 points de dépense
99.B7.1H †↔ Traitement complexe de médecine intensive, 4601 à 5520 points de dépense	99.B7.2M †↔ Traitement complexe de médecine intensive chez l'enfant (procédure de base), 11761 à 13720 points de dépense
99.B7.1I †↔ Traitement complexe de médecine intensive, 5521 à 7360 points de dépense	99.B7.2N †↔ Traitement complexe de médecine intensive chez l'enfant (procédure de base), 13721 à 16660 points de dépense
99.B7.1J †↔ Traitement complexe de médecine intensive, 7361 à 9200 points de dépense	99.B7.2O †↔ Traitement complexe de médecine intensive chez l'enfant (procédure de base), 16661 à 19600 points de dépense
99.B7.1K †↔ Traitement complexe de médecine intensive, 9201 à 11040 points de dépense	99.B7.2P †↔ Traitement complexe de médecine intensive chez l'enfant (procédure de base), 19601 points de dépense et plus
99.B7.1L †↔ Traitement complexe de médecine intensive, 11041 à 13800 points de dépense	99.B8.13 †↔ Traitement complexe en U-IMC chez l'adulte, 185 à 360 points de dépense
99.B7.1M †↔ Traitement complexe de médecine intensive, 13801 à 16560 points de dépense	99.B8.14 †↔ Traitement complexe en U-IMC chez l'adulte, 361 à 552 points de dépense
99.B7.1N †↔ Traitement complexe de médecine intensive, 16561 à 19320 points de dépense	99.B8.15 †↔ Traitement complexe en U-IMC chez l'adulte, 553 à 828 points de dépense
99.B7.1O †↔ Traitement complexe de médecine intensive, 19321 points de dépense et plus	99.B8.16 †↔ Traitement complexe en U-IMC chez l'adulte, 829 à 1104 points de dépense
99.B7.21 †↔ Traitement complexe de médecine intensive chez l'enfant (procédure de base), 197 à 392 points de dépense	99.B8.17 †↔ Traitement complexe en U-IMC chez l'adulte, 1105 à 1380 points de dépense
99.B7.22 †↔ Traitement complexe de médecine intensive chez l'enfant (procédure de base), 393 à 588 points de dépense	99.B8.18 †↔ Traitement complexe en U-IMC chez l'adulte, 1381 à 1656 points de dépense
99.B7.23 †↔ Traitement complexe de médecine intensive chez l'enfant (procédure de base), 589 à 784 points de dépense	
99.B7.24 †↔ Traitement complexe de médecine intensive chez l'enfant (procédure de base), 785 à 980 points de dépense	
99.B7.25 †↔ Traitement complexe de médecine intensive chez l'enfant (procédure de base), 981 à 1176 points de dépense	
99.B7.26 †↔ Traitement complexe de médecine intensive chez l'enfant (procédure de base), 1177 à 1470 points de dépense	
99.B7.27 †↔ Traitement complexe de médecine intensive chez l'enfant (procédure de base), 1471 à 1764 points de dépense	

99.B8.1A †↔ Traitement complexe en U-IMC chez l'adulte, 1657 à 1932 points de dépense	99.B8.26 †↔ Traitement complexe en U-IMC chez l'enfant, 1177 à 1470 points de dépense
99.B8.1B †↔ Traitement complexe en U-IMC chez l'adulte, 1933 à 2208 points de dépense	99.B8.27 †↔ Traitement complexe en U-IMC chez l'enfant, 1471 à 1764 points de dépense
99.B8.1C †↔ Traitement complexe en U-IMC chez l'adulte, 2209 à 2484 points de dépense	99.B8.28 †↔ Traitement complexe en U-IMC chez l'enfant, 1765 à 2058 points de dépense
99.B8.1D †↔ Traitement complexe en U-IMC chez l'adulte, 2485 à 2760 points de dépense	99.B8.2A †↔ Traitement complexe en U-IMC chez l'enfant, 2059 à 2352 points de dépense
99.B8.1E †↔ Traitement complexe en U-IMC chez l'adulte, 2761 à 3220 points de dépense	99.B8.2B †↔ Traitement complexe en U-IMC chez l'enfant, 2353 à 2646 points de dépense
99.B8.1F †↔ Traitement complexe en U-IMC chez l'adulte, 3221 à 3680 points de dépense	99.B8.2C †↔ Traitement complexe en U-IMC chez l'enfant, 2647 à 2940 points de dépense
99.B8.1G †↔ Traitement complexe en U-IMC chez l'adulte, 3681 à 4600 points de dépense	99.B8.2D †↔ Traitement complexe en U-IMC chez l'enfant, 2941 à 3430 points de dépense
99.B8.1H †↔ Traitement complexe en U-IMC chez l'adulte, 4601 à 5520 points de dépense	99.B8.2E †↔ Traitement complexe en U-IMC chez l'enfant, 3431 à 3920 points de dépense
99.B8.1I †↔ Traitement complexe en U-IMC chez l'adulte, 5521 à 7360 points de dépense	99.B8.2F †↔ Traitement complexe en U-IMC chez l'enfant, 3921 à 4410 points de dépense
99.B8.1J †↔ Traitement complexe en U-IMC chez l'adulte, 7361 à 9200 points de dépense	99.B8.2G †↔ Traitement complexe en U-IMC chez l'enfant, 4411 à 4900 points de dépense
99.B8.1K †↔ Traitement complexe en U-IMC chez l'adulte, 9201 à 11040 points de dépense	99.B8.2H †↔ Traitement complexe en U-IMC chez l'enfant, 4901 à 5880 points de dépense
99.B8.1L †↔ Traitement complexe en U-IMC chez l'adulte, 11041 à 13800 points de dépense	99.B8.2I †↔ Traitement complexe en U-IMC chez l'enfant, 5881 à 6860 points de dépense
99.B8.1M †↔ Traitement complexe en U-IMC chez l'adulte, 13801 à 16560 points de dépense	99.B8.2J †↔ Traitement complexe en U-IMC chez l'enfant, 6861 à 7840 points de dépense
99.B8.1N †↔ Traitement complexe en U-IMC chez l'adulte, 16561 à 19320 points de dépense	99.B8.2K †↔ Traitement complexe en U-IMC chez l'enfant, 7841 à 9800 points de dépense
99.B8.1O †↔ Traitement complexe en U-IMC chez l'adulte, 19321 points de dépense et plus	99.B8.2L †↔ Traitement complexe en U-IMC chez l'enfant, 9801 à 11760 points de dépense
99.B8.21 †↔ Traitement complexe en U-IMC chez l'enfant, 197 à 392 points de dépense	99.B8.2M †↔ Traitement complexe en U-IMC chez l'enfant, 11761 à 13720 points de dépense
99.B8.22 †↔ Traitement complexe en U-IMC chez l'enfant, 393 à 588 points de dépense	99.B8.2N †↔ Traitement complexe en U-IMC chez l'enfant, 13721 à 16660 points de dépense
99.B8.23 †↔ Traitement complexe en U-IMC chez l'enfant, 589 à 784 points de dépense	99.B8.2O †↔ Traitement complexe en U-IMC chez l'enfant, 16661 à 19600 points de dépense
99.B8.24 †↔ Traitement complexe en U-IMC chez l'enfant, 785 à 980 points de dépense	99.B8.2P †↔ Traitement complexe en U-IMC chez l'enfant, 19601 points de dépense et plus
99.B8.25 †↔ Traitement complexe en U-IMC chez l'enfant, 981 à 1176 points de dépense	

ADRG D38**Interventions complexes et très complexes sur le nez**

Au moins une procédure dans le tableau D38-1

DRG D38A**Interventions très complexes sur le nez**

Procédure dans le tableau D38-2

DRG D38B**Interventions complexes sur le nez****Procédure D38-1**

21.07 ↔ Contrôle d'épistaxis, par excision de muqueuse nasale et greffe cutanée de septum et de la paroi latérale du nez	21.83.11 ↔ Septorhinoplastie avec correction de cartilage ou d'os, avec transplant autologue distal ou transplant allogène ou xénogène
21.31.10 ↔ Excision locale de lésion intranasale, par abord intranasal	21.83.12 ↔ Septorhinoplastie avec correction d'os et de cartilage
21.31.12 ↔ Destruction de lésion intranasale	21.83.20 ↔ Reconstruction totale du nez, avec implantation de matériel alloplastique
21.4X.00 ↔ Résection du nez, SAP	21.83.99 ↔ Reconstruction totale du nez, autre
21.4X.12 ↔ Résection du nez, partielle	21.84 ↔ Révision de rhinoplastie
21.4X.22 ↔ Résection du nez, subtotale	21.85 ↔ Rhinoplastie d'augmentation
21.4X.32 ↔ Résection du nez, totale	21.86.00 ↔ Rhinoplastie limitée, SAP
21.4X.99 ↔ Résection du nez, autre	21.86.10 ↔ Rhinoplastie limitée, nez externe
21.5 ↔ Résection submuqueuse du septum nasal	21.86.11 ↔ Rhinoplastie avec lambeau local ou distal
21.82 ↔ Fermeture de fistule du nez	21.86.99 ↔ Rhinoplastie limitée, autre
21.83.00 ↔ Reconstruction totale du nez, SAP	21.87 ↔ Autre rhinoplastie
21.83.10 ↔ Septorhinoplastie avec correction de cartilage ou d'os, avec transplant autologue local	21.88.00 ↔ Autre septoplastie, SAP
	21.88.10 ↔ Septoplastie, doublure

21.88.11 ↔	Septoplastie, réparation de perforation du septum nasal avec lambeau muqueux de glissement	21.88.99 ↔	Autre septoplastie, autre
21.88.12 ↔	Septoplastie, correction sans résection	21.99.10 ↔	Résection unilatérale d'atrésie des choanes, transnasale, par endoscopie
21.88.13 ↔	Septoplastie, correction avec résection	21.99.20 ↔	Résection bilatérale d'atrésie des choanes, transnasale, par endoscopie
21.88.14 ↔	Septoplastie, réparation de septum nasal avec transplant autologue local (plastie d'échange)		
21.88.15 ↔	Septoplastie, réparation de septum nasal avec transplant autologue distal ou transplant allogène ou xénogène		

Procédure D38-2

21.31.10 ↔	Excision locale de lésion intranasale, par abord intranasal	21.83.11 ↔	Septorhinoplastie avec correction de cartilage ou d'os, avec transplant autologue distal ou transplant allogène ou xénogène
21.31.12 ↔	Destruction de lésion intranasale	21.83.12 ↔	Septorhinoplastie avec correction d'os et de cartilage
21.4X.00 ↔	Résection du nez, SAP	21.83.20 ↔	Reconstruction totale du nez, avec implantation de matériel alloplastique
21.4X.12 ↔	Résection du nez, partielle	21.83.99 ↔	Reconstruction totale du nez, autre
21.4X.22 ↔	Résection du nez, subtotale	21.84 ↔	Révision de rhinoplastie
21.4X.32 ↔	Résection du nez, totale	21.85 ↔	Rhinoplastie d'augmentation
21.4X.99 ↔	Résection du nez, autre	21.87 ↔	Autre rhinoplastie
21.83.00 ↔	Reconstruction totale du nez, SAP		
21.83.10 ↔	Septorhinoplastie avec correction de cartilage ou d'os, avec transplant autologue local		

ADRG D39**Autres interventions sur le nez**

Procédure dans le tableau D39-1

DRG D39Z**Autres interventions sur le nez****Procédure D39-1**

21.1 ↔	Incision du nez	21.69.99 ↔	Autre turbinectomie, autre
21.32 ↔	Excision et destruction locale d'autre lésion du nez	21.89 ↔	Réparation et opération plastique du nez, autre
21.61 ↔	Cautérisation turbinaire par diathermie ou cryochirurgie	21.91 ↔	Lyse d'adhérences du nez
21.62 ↔	Fracture d'os turbiné	21.99.00 ↔	Autre opération du nez, SAP
21.69.00 ↔	Autre turbinectomie, SAP	21.99.99 ↔	Autre opération du nez, autre
21.69.10 ↔	Turbinotomie et ablation des extrémités postérieures	29.12.00 ↔	Biopsie du pharynx, SAP
21.69.11 ↔	Résection submuqueuse (turbinoplastie)	29.12.20 ↔	Biopsie ouverte de l'hypopharynx
21.69.12 ↔	Autres opérations du cornet nasal inférieur	29.12.30 ↔	Biopsie ouverte du rhinopharynx
		29.12.99 ↔	Biopsie du pharynx, autre

ADRG D40**Extraction et réparation dentaire**

Diagnostic principal dans le tableau D40-1 et procédure dans le tableau D40-2

DRG D40Z**Extraction et réparation dentaire****Diagnostic D40-1**

B00.2	Gingivo-stomatite et pharyngo-amygdalite due au virus de l'herpès	K00.5	Anomalies héréditaires de la structure dentaire, non classées ailleurs
B37.0	Stomatite à Candida	K00.6	Troubles de l'éruption dentaire
D10.0	Tumeur bénigne: Lèvre	K00.7	Syndrome d'éruption dentaire
D10.1	Tumeur bénigne: Langue	K00.8	Autres troubles de l'odontogénèse
D10.2	Tumeur bénigne: Plancher de la bouche	K00.9	Troubles de l'odontogénèse, sans précision
D10.3	Tumeur bénigne: Parties de la bouche, autres et non précisées	K01.0	Dents incluses
D16.5	Tumeur bénigne: Maxillaire inférieur	K01.1	Dents enclavées
K00.0	Anodontie	K02.0	Carie limitée à l'émail
K00.1	Dents surnuméraires	K02.1	Carie de la dentine
K00.2	Anomalies de volume et de forme des dents	K02.2	Carie du ciment
K00.3	Dents tachetées	K02.3	Carie dentaire stabilisée
K00.4	Troubles de la formation des dents	K02.4	Odontoclasie
		K02.5	Carie avec exposition de la pulpe
		K02.8	Autres caries dentaires

K02.9	Carie dentaire, sans précision	K10.21	Abcès maxillaire avec indication d'extension rétromaxillaire ou dans la fosse canine
K03.0	Attrition excessive des dents		
K03.1	Abrasion des dents	K10.28	Autres états inflammatoires précisés de la mâchoire
K03.2	Érosion des dents	K10.29	État inflammatoire de la mâchoire, sans autre précision
K03.3	Résorption pathologique des dents		
K03.4	Hypercémentose	K10.3	Alvéolite des mâchoires
K03.5	Ankylose dentaire	K10.8	Autres maladies précisées des mâchoires
K03.6	Dépôts [accrétions] sur les dents	K10.9	Maladie des mâchoires, sans précision
K03.7	Modification de la teinte des tissus dentaires durs après l'éruption	K12.0	Aphtes buccaux récidivants
		K12.1	Autres formes de stomatite
K03.8	Autres maladies précisées des tissus dentaires durs	K12.20	Phlegmon de la bouche (plancher)
K03.9	Maladie des tissus dentaires durs, sans précision	K12.21	Abcès sousmandibulaire sans indication d'extension médiastinale, parapharyngée ou cervicale
K04.0	Pulpite		
K04.1	Nécrose pulpaire	K12.22	Abcès sousmandibulaire avec indication d'extension médiastinale, parapharyngée ou cervicale
K04.2	Dégénérescence pulpaire		
K04.3	Formation anormale de tissus dentaires durs dans la pulpe	K12.23	Abcès de la joue
		K12.28	Autres phlegmon ou abcès buccal
K04.4	Périodontite apicale aiguë d'origine pulpaire	K12.29	Phlegmon et abcès de la bouche, sans autre précision
K04.5	Périodontite apicale chronique		
K04.6	Abcès périapical avec fistule	K12.3	Mucosite orale (ulcéreuse)
K04.7	Abcès périapical sans fistule	K13.0	Maladies des lèvres
K04.8	Kyste radiculaire	K13.1	Morsure de la joue et de la lèvre
K04.9	Maladies de la pulpe et des tissus périapicaux, autres et sans précision	K13.2	Leucoplasie et autres anomalies de l'épithélium buccal, y compris la langue
			Tricholeucoplasie
K05.0	Gingivite aiguë	K13.3	Granulome et lésions pseudo-granulomateuses de la muqueuse buccale
K05.1	Gingivite chronique	K13.4	Fibrose sous-muqueuse de la bouche
K05.2	Périodontite aiguë		
K05.3	Périodontite chronique	K13.5	Hyperplasie inflammatoire de la muqueuse buccale
K05.4	Parodontose	K13.6	Lésions de la muqueuse buccale, autres et sans précision
K05.5	Autres maladies périodontales	K13.7	
K05.6	Maladie périodontale, sans précision		
K06.0	Rétraction gingivale	K14.0	Glossite
K06.1	Hyperplasie gingivale	K14.1	Langue géographique
K06.2	Lésions gingivales et de la crête alvéolaire édentée, associées à un traumatisme	K14.2	Glossite losangique médiane
		K14.3	Hypertrophie des papilles linguales
K06.8	Autres affections précisées de la gencive et de la crête alvéolaire édentée	K14.4	Atrophie des papilles de la langue
		K14.5	Langue plicaturée
K06.9	Affection de la gencive et de la crête alvéolaire édentée, sans précision	K14.6	Glossodynie
		K14.8	Autres maladies de la langue
K07.0	Anomalies importantes de dimension des mâchoires	K14.9	Maladie de la langue, sans précision
K07.1	Anomalies de rapport entre les mâchoires et la base du crâne	Q18.4	Macrostomie
		Q18.5	Microstomie
K07.2	Anomalies de rapport entre les arcades dentaires	Q18.6	Macrocheilie
K07.3	Malposition des dents	Q18.7	Microcheilie
K07.4	Malocclusion, sans précision	Q35.1	Fente de la voûte du palais
K07.5	Anomalies dento-faciales fonctionnelles	Q35.3	Fente du voile du palais
K07.6	Lésions de l'articulation temporo-mandibulaire	Q35.5	Fente de la voûte et du voile du palais
K07.8	Autres anomalies dento-faciales	Q35.7	Fente de la lèvre
K07.9	Anomalie dento-faciale, sans précision	Q35.9	Fente du palais, sans précision
K08.0	Exfoliation dentaire due à des causes générales	Q36.0	Fente labiale bilatérale
K08.1	Perte de dents consécutive à accident, extraction ou affection périodontale localisée	Q36.1	Fente labiale médiane
		Q36.9	Fente labiale unilatérale
K08.2	Atrophie de la crête alvéolaire édentée	Q37.0	Fente de la voûte du palais avec fente labiale bilatérale
K08.3	Racine dentaire laissée en place		
K08.81	Fracture pathologique de dent	Q37.1	Fente de la voûte du palais avec fente labiale unilatérale
K08.88	Autres affections précisées des dents et de l'appareil alvéolaire		
		Q37.2	Fente du voile du palais avec fente labiale bilatérale
K08.9	Affection des dents et du parodonte, sans précision	Q37.3	Fente du voile du palais avec fente labiale unilatérale
K09.0	Kystes dentaires liés au développement (odontogènes)	Q37.4	Fente de la voûte et du voile du palais avec fente labiale bilatérale
K09.1	Kystes de la région buccale non liés au développement dentaire	Q37.5	Fente de la voûte et du voile du palais avec fente labiale unilatérale
K09.2	Autres kystes de la mâchoire		
K09.8	Autres kystes de la région buccale, non classés ailleurs	Q37.8	Fente palatine, sans précision, avec fente labiale bilatérale
		Q37.9	Fente palatine, sans précision, avec fente labiale unilatérale
K09.9	Kyste de la région buccale, sans précision		
K10.0	Maladies liées au développement des mâchoires	Q38.0	Malformations congénitales des lèvres, non classées ailleurs
K10.1	Granulome à cellules géantes, central		
K10.20	Abcès maxillaire sans indication d'extension rétromaxillaire ou dans la fosse canine	Q38.1	Ankyloglossie
		Q38.2	Macroglossie (congénitale)
		Q38.3	Autres malformations congénitales de la langue

Q38.4	Malformations congénitales des glandes et des canaux salivaires	S02.4	Fracture des os malaire et maxillaires
Q38.5	Malformations congénitales du palais, non classées ailleurs	S02.5	Fracture dentaire
Q38.6	Autres malformations congénitales de la bouche	S02.60	Fracture du maxillaire inférieur: Partie non précisée
S01.42	Plaie ouverte de la joue et de la région temporo-maxillaire: Région maxillaire supérieure	S02.61	Fracture du maxillaire inférieur: Apophyse condylienne
S01.43	Plaie ouverte de la joue et de la région temporo-maxillaire: Région maxillaire inférieure	S02.62	Fracture du maxillaire inférieur: Sub-condylienne
S01.50	Plaie ouverte de la lèvre et de la cavité buccale: Bouche, partie non précisée	S02.63	Fracture du maxillaire inférieur: Apophyse coronéide
S01.51	Plaie ouverte de la lèvre et de la cavité buccale: Lèvre	S02.64	Fracture du maxillaire inférieur: Branche maxillaire, SAI
S01.52	Plaie ouverte de la lèvre et de la cavité buccale: Muqueuse de la joue	S02.65	Fracture du maxillaire inférieur: Angle maxillaire
S01.53	Plaie ouverte de la lèvre et de la cavité buccale: Gencive (processus alvéolaire)	S02.66	Fracture du maxillaire inférieur: Symphyse maxillaire
S01.54	Plaie ouverte de la lèvre et de la cavité buccale: Langue et plancher de la bouche	S02.67	Fracture du maxillaire inférieur: Partie alvéolaire
S01.55	Plaie ouverte de la lèvre et de la cavité buccale: Palais	S02.68	Fracture du maxillaire inférieur: Maxillaire, autre partie ou partie non précisée
S01.59	Plaie ouverte de la lèvre et de la cavité buccale: Autres parties et parties multiples des lèvres et de la cavité buccale	S02.69	Fracture du maxillaire inférieur: Parties multiples
		S03.0	Luxation de la mâchoire
		S03.2	Luxation dentaire
		S03.4	Entorse et foulure de la mâchoire
		T18.0	Corps étranger dans la bouche

Procédure D40-2

23.02 †↔	Extraction dentaire avec un davier, 1 ou plusieurs dents d'un quadrant	23.81.11 †↔	Réimplantation de dents, 1 à 4 dents
23.04 †↔	Extraction dentaire avec un davier, 1 ou plusieurs dents de plusieurs quadrants	23.81.12 †↔	Réimplantation de dents, 5 dents et plus
23.10 †↔	Extraction chirurgicale de dents, SAP	23.82.11 †↔	Transplantation de dents, 1 à 2 dents
23.12.11 †↔	Extraction chirurgicale de dents profondément détériorées, 1 ou plusieurs dents d'un quadrant	23.82.12 †↔	Transplantation de dents, 3 dents et plus
23.12.12 †↔	Extraction chirurgicale de dents profondément détériorées, 1 ou plusieurs dents de plusieurs quadrants	23.89 †↔	Réimplantation et transplantation de dents, autre
23.13.11 †↔	Extraction chirurgicale de dents incluses et déplacées, enclavées, 1 à 4 dents	23.A0 †↔	Implantation et enlèvement d'implants dentaires, SAP
23.13.12 †↔	Extraction chirurgicale de dents incluses et déplacées, enclavées, 5 dents et plus	23.A1.11 †↔	Implantation d'implants dentaires endo-osseux, 1 à 2 implants
23.19 †↔	Extraction chirurgicale de dents, autre	23.A1.12 †↔	Implantation d'implants dentaires endo-osseux, 3 à 4 implants
23.70 †↔	Réséction et restauration sur l'apex et le canal radiculaire, SAP	23.A1.13 †↔	Implantation d'implants dentaires endo-osseux, 5 implants et plus
23.73.11 †↔	Réséction apicale, 1 à 3 racines	24.99.00 †↔	Autres opérations sur les dents, SAP
23.73.12 †↔	Réséction apicale, 4 racines et plus	24.99.10 †↔	Libération d'implant endo-osseux avec pose d'une entretoise
23.79 †↔	Réséction et restauration sur l'apex et le canal radiculaire, autre	24.99.11 †↔	Stabilisation d'une dent
23.80 †↔	Réimplantation et transplantation de dents, SAP	24.99.20 †↔	Reconstruction de maxillaire par emploi d'un distracteur intraoral
		24.99.99 †↔	Autres opérations sur les dents, autre
		27.0 †↔	Drainage de la face et du plancher buccal

ADRG D60

Néoplasmes malins de l'oreille, du nez, de la bouche et de la gorge, plus d'un jour d'hospitalisation

Diagnostic principal dans le tableau D60-1

DRG D60A

Néoplasmes malins de l'oreille, du nez, de la bouche et de la gorge, plus d'un jour d'hospitalisation, avec CC extrêmement sévères

Durée de séjour > 1 Tag et PCCL > 3

DRG D60B

Néoplasmes malins à l'oreille, au nez, à la bouche et dans la gorge

Diagnostic D60-1

C00.0	Tumeur maligne: Lèvre supérieure, bord libre	C10.1	Tumeur maligne: Face antérieure de l'épiglotte
C00.1	Tumeur maligne: Lèvre inférieure, bord libre	C10.2	Tumeur maligne: Paroi latérale de l'oropharynx
C00.2	Tumeur maligne: Lèvre, sans précision, bord libre	C10.3	Tumeur maligne: Paroi postérieure de l'oropharynx
C00.3	Tumeur maligne: Lèvre supérieure, face interne	C10.4	Tumeur maligne: Fente branchiale
C00.4	Tumeur maligne: Lèvre inférieure, face interne	C10.8	Tumeur maligne: Lésion à localisations contiguës de l'oropharynx
C00.5	Tumeur maligne: Lèvre, sans précision, face interne	C10.9	Tumeur maligne: Oropharynx, sans précision
C00.6	Tumeur maligne: Commissure des lèvres	C11.0	Tumeur maligne: Paroi supérieure du rhinopharynx
C00.8	Tumeur maligne: Lésion à localisations contiguës de la lèvre	C11.1	Tumeur maligne: Paroi postérieure du rhinopharynx
C00.9	Tumeur maligne: Lèvre, sans précision	C11.2	Tumeur maligne: Paroi latérale du rhinopharynx
C01	Tumeur maligne de la base de la langue	C11.3	Tumeur maligne: Paroi antérieure du rhinopharynx
C02.0	Tumeur maligne: Face dorsale de la langue	C11.8	Tumeur maligne: Lésion à localisations contiguës de rhinopharynx
C02.1	Tumeur maligne: Pointe et bords latéraux de la langue	C11.9	Tumeur maligne: Rhinopharynx, sans précision
C02.2	Tumeur maligne: Face inférieure de la langue	C12	Tumeur maligne du sinus piriforme
C02.3	Tumeur maligne: Deux tiers antérieurs de la langue, sans précision	C13.0	Tumeur maligne: Région rétro-cricôïdienne
C02.4	Tumeur maligne: Amygdale linguale	C13.1	Tumeur maligne: Repli ary-épiglottique, versant hypopharyngé
C02.8	Tumeur maligne: Lésion à localisations contiguës de la langue	C13.2	Tumeur maligne: Paroi postérieure de l'hypopharynx
C02.9	Tumeur maligne: Langue, sans précision	C13.8	Tumeur maligne: Lésion à localisations contiguës de l'hypopharynx
C03.0	Tumeur maligne: Gencive supérieure	C13.9	Tumeur maligne: Hypopharynx, sans précision
C03.1	Tumeur maligne: Gencive inférieure	C14.0	Tumeur maligne: Pharynx, sans précision
C03.9	Tumeur maligne: Gencive, sans précision	C14.2	Tumeur maligne: Anneau de Waldeyer
C04.0	Tumeur maligne: Plancher antérieur de la bouche	C14.8	Tumeur maligne: Lésion à localisations contiguës de la lèvre, de la cavité buccale et du pharynx
C04.1	Tumeur maligne: Plancher latéral de la bouche	C30.0	Tumeur maligne: Fosses nasales
C04.8	Tumeur maligne: Lésion à localisations contiguës du plancher de la bouche	C30.1	Tumeur maligne: Oreille moyenne
C04.9	Tumeur maligne: Plancher de la bouche, sans précision	C31.0	Tumeur maligne: Sinus maxillaire
C05.0	Tumeur maligne: Voûte palatine	C31.1	Tumeur maligne: Sinus ethmoïdal
C05.1	Tumeur maligne: Voile du palais	C31.2	Tumeur maligne: Sinus frontal
C05.2	Tumeur maligne: Luette	C31.3	Tumeur maligne: Sinus sphénoïdal
C05.8	Tumeur maligne: Lésion à localisations contiguës du palais	C31.8	Tumeur maligne: Lésion à localisations contiguës des sinus de la face
C05.9	Tumeur maligne: Palais, sans précision	C31.9	Tumeur maligne: Sinus de la face, sans précision
C06.0	Tumeur maligne: Muqueuse de la joue	C32.0	Tumeur maligne: Glotte
C06.1	Tumeur maligne: Vestibule de la bouche	C32.1	Tumeur maligne: Etage sus-glottique
C06.2	Tumeur maligne: Région rétromolaire	C32.2	Tumeur maligne: Etage sous-glottique
C06.8	Tumeur maligne: Lésion à localisations contiguës de la bouche, parties autres et non précisées	C32.3	Tumeur maligne: Cartilage laryngé
C06.9	Tumeur maligne: Bouche, sans précision	C32.8	Tumeur maligne: Lésion à localisations contiguës du larynx
C07	Tumeur maligne de la glande parotïde	C32.9	Tumeur maligne: Larynx, sans précision
C08.0	Tumeur maligne: Glande sous-mandibulaire	C39.0	Tumeur maligne: Voies respiratoires supérieures, partie non précisée
C08.1	Tumeur maligne: Glande sublinguale	C41.01	Tumeur maligne: Kraniofazial
C08.8	Tumeur maligne: Lésion à localisations contiguës des glandes salivaires principales	C41.02	Tumeur maligne: Maxillofazial
C08.9	Tumeur maligne: Glande salivaire principale, sans précision	C41.1	Tumeur maligne: Mandibule
C09.0	Tumeur maligne: Fosse amygdalienne	C46.2	Sarcome de Kaposi du palais
C09.1	Tumeur maligne: Pilier de l'amygdale (antérieur) (postérieur)	C76.0	Tumeur maligne: Tête, face et cou
C09.8	Tumeur maligne: Lésion à localisations contiguës de l'amygdale	D00.0	Carcinoma in situ: Lèvre, cavité buccale et pharynx
C09.9	Tumeur maligne: Amygdale, sans précision	D02.0	Carcinoma in situ: Larynx
C10.0	Tumeur maligne: Sillon glosso-épiglottique	D37.0	Tumeurs à évolution imprévisible ou inconnue: Lèvre, cavité buccale et pharynx
		D38.0	Tumeurs à évolution imprévisible ou inconnue: Larynx
		H60.2	Otite externe maligne

ADRГ D61**Troubles de l'équilibre (vertige), plus d'un jour d'hospitalisation**

Diagnostic principal dans le tableau D61-1

DRГ D61A**Troubles de l'équilibre (vertiges) avec acte diagnostique neurologique complexe ou CC extrêmement sévères avec plus d'un jour d'hospitalisation**

Procédure dans le tableau D61-2 ou Durée de séjour > 1 Tag et PCCL > 3

DRГ D61B**Troubles de l'équilibre (vertige), plus d'un jour d'hospitalisation****Diagnostic D61-1**

H81.0	Maladie de Ménière	H83.2	Troubles des fonctions labyrinthiques
H81.1	Vertige bénin paroxystique	H91.0	Perte de l'audition par ototoxicité
H81.2	Neurite vestibulaire	H91.2	Surdité brusque idiopathique
H81.3	Autres vertiges périphériques	H93.1	Acouphènes
H81.4	Vertige d'origine centrale	H93.3	Affections du nerf auditif [nerf crânien VIII]
H81.8	Autres atteintes des fonctions vestibulaires	R42	Étourdissements et éblouissements
H81.9	Atteinte des fonctions vestibulaires, sans précision	T70.0	Barotraumatisme de l'oreille
H83.0	Labyrinthite	T70.1	Barotraumatisme des sinus

Procédure D61-2

99.A6.11 ‡↔	Diagnostic neurologique complexe, avec diagnostic de laboratoire neurométabolique et/ou des processus infectieux/troubles inflammatoires autoimmuns	99.A6.13 ‡↔	Diagnostic neurologique complexe, avec diagnostic de laboratoire neurométabolique et/ou des processus infectieux/troubles inflammatoires autoimmuns, avec diagnostic génétique
99.A6.12 ‡↔	Diagnostic neurologique complexe, avec diagnostic génétique	99.A7 ‡↔	Diagnostic complexe de l'AVC aigu en stroke unit ou stroke center, jusqu'à 24 heures maximum

ADRГ D62**Epistaxis ou otite moyenne/infections des voies respiratoires supérieures et âge > 2 ans, plus d'un jour d'hospitalisation**

Diagnostic principal dans le tableau D62-1 ou (diagnostic principal dans le tableau D62-2 et Âge > 2 Jahre)

DRГ D62A**Epistaxis ou otite moyenne/infections des voies respiratoires supérieures et âge > 2 ans avec CC extrêmement sévères, plus d'un jour d'hospitalisation**

PCCL > 3

DRГ D62B**Epistaxis ou otite moyenne/infections des voies respiratoires supérieures, âge > 2 ans et âge < 12 ans ou procédures de complication ou diagnostic particulier, plus d'un jour d'hospitalisation**

Âge < 12 Jahre ou Procédures de complications ou diagnostic dans le tableau D62-3

DRГ D62C**Epistaxis ou otite moyenne/infections des voies respiratoires supérieures et âge > 11 ans, plus d'un jour d'hospitalisation****Diagnostic D62-1**

R04.0	Epistaxis	R04.1	Hémorragie de la gorge
-------	-----------	-------	------------------------

Diagnostic D62-2

A54.5	Pharyngite gonococcique	H65.3	Otite moyenne mucoïde chronique
A56.4	Infection à Chlamydia du pharynx	H65.4	Autres otites moyennes chroniques, non suppurées
A69.0	Stomatite ulcéro-nécrotique	H65.9	Otite moyenne non suppurée, sans précision
A69.1	Autres infections dites de Vincent	H66.0	Otite moyenne aiguë suppurée
B05.3	Rougeole compliquée d'une otite moyenne {H67.1}	H66.1	Otite moyenne suppurée chronique tubo-tympanique
B08.5	Pharyngite vésiculaire due à un entérovirus	H66.2	Otite moyenne chronique attico-antrale suppurée
H65.0	Otite moyenne séreuse aiguë	H66.3	Autres otites moyennes suppurées chroniques
H65.1	Autres otites moyennes aiguës, non suppurées	H66.4	Otite moyenne suppurée, sans précision
H65.2	Otite moyenne séreuse chronique		

H66.9	Otite moyenne, sans précision	J11.1	Grippe avec d'autres manifestations respiratoires, virus non identifié
H68.0	Salpingite de la trompe d'Eustache	J30.0	Rhinopathie vasomotrice
H70.0	Mastoidite aiguë	J30.1	Rhinopathie allergique due au pollen
H70.1	Mastoidite chronique	J30.2	Autres rhinopathies allergiques saisonnières
H70.2	Apexite [pétrosite]	J30.3	Autres rhinopathies allergiques
H70.9	Mastoidite, sans précision	J30.4	Rhinopathie allergique, sans précision
H73.0	Myringite aiguë	J31.0	Rhinite chronique
H73.1	Myringite chronique	J31.1	Rhinopharyngite chronique
J00	Rhinopharyngite aiguë [rhume banal]	J31.2	Pharyngite chronique
J01.0	Sinusite maxillaire aiguë	J32.0	Sinusite maxillaire chronique
J01.1	Sinusite frontale aiguë	J32.1	Sinusite frontale chronique
J01.2	Sinusite ethmoïdale aiguë	J32.2	Sinusite ethmoïdale chronique
J01.3	Sinusite sphénoïdale aiguë	J32.3	Sinusite sphénoïdale chronique
J01.4	Pansinusite aiguë	J32.4	Pansinusite chronique
J01.8	Autres sinusites aiguës	J32.8	Autres sinusites chroniques
J01.9	Sinusite aiguë, sans précision	J32.9	Sinusite chronique, sans précision
J02.0	Pharyngite à streptocoques	J35.0	Amygdalite chronique
J02.8	Pharyngite aiguë due à d'autres micro-organismes précisés	J36	Abcès périamygdalien
J02.9	Pharyngite aiguë, sans précision	J37.0	Laryngite chronique
J03.0	Amygdalite à streptocoques	J37.1	Laryngo-trachéite chronique
J03.8	Amygdalite aiguë due à d'autres micro-organismes précisés	J39.0	Abcès parapharyngé et rétropharyngé
J03.9	Amygdalite aiguë, sans précision	J39.3	Réaction d'hypersensibilité des voies respiratoires supérieures, localisation non précisée
J04.0	Laryngite aiguë	J39.80	Sténose trachéale acquise
J06.0	Laryngo-pharyngite aiguë	J39.88	Autres maladies précisées des voies respiratoires supérieures
J06.8	Autres infections aiguës des voies respiratoires supérieures, à localisations multiples	J39.9	Maladie des voies respiratoires supérieures, sans précision
J06.9	Infection des voies respiratoires supérieures, sans précision		
J10.1	Grippe avec d'autres manifestations respiratoires, virus d'influenza saisonnière identifié		

Diagnostic D62-3

B95.0	Streptocoques, groupe A, cause de maladies classées dans d'autres chapitres	B95.90	Autres micro-organismes aérobies Gram positif précisés, cause de maladies classées dans d'autres chapitres
B95.1	Streptocoques, groupe B, cause de maladies classées dans d'autres chapitres	B95.91	Autres micro-organismes anaérobies Gram positif non sporulants non précisés, cause de maladies classées dans d'autres chapitres
B95.2	Streptocoques de groupe D et entérocoques, cause de maladies classées dans d'autres chapitres	B96.0	Mycoplasma et Ureaplasma, cause de maladies classées dans d'autres chapitres
B95.3	Streptococcus pneumoniae, cause de maladies classées dans d'autres chapitres	B96.2	Escherichia coli [E. coli] et autres enterobacterales, cause de maladies classées dans d'autres chapitres
B95.41	Streptocoques, groupe C, cause de maladies classées dans d'autres chapitres	B96.3	Haemophilus influenzae et Moraxella, cause de maladies classées dans d'autres chapitres
B95.42	Streptocoques, groupe G, cause de maladies classées dans d'autres chapitres	B96.5	Pseudomonas et autres bacilles non fermentants cause de maladies classées dans d'autres chapitres
B95.48	Autres streptocoques spécifiés, cause de maladies classées dans d'autres chapitres	B96.6	Bacillus fragilis et autres micro-organismes anaérobies Gram négatif, cause de maladies classées dans d'autres chapitres
B95.5	Streptocoques non précisés, cause de maladies classées dans d'autres chapitres	B96.7	Clostridium perfringens et autres micro-organismes anaérobies sporulants Gram positif, causes de maladies classées dans d'autres chapitres
B95.6	Staphylococcus aureus, cause de maladies classées dans d'autres chapitres	J10.1	Grippe avec d'autres manifestations respiratoires, virus d'influenza saisonnière identifié
B95.7	Autres staphylocoques, cause de maladies classées dans d'autres chapitres		
B95.8	Staphylocoque non précisé, cause de maladies classées dans d'autres chapitres		

ADRG D63

Otite moyenne ou infections des voies respiratoires supérieures, âge < 3 ans, plus d'un jour d'hospitalisation

Diagnostic principal dans le tableau D63-1 et Âge < 3 Jahre

DRG D63Z**Otite moyenne ou infections des voies respiratoires supérieures, âge < 3 ans, plus d'un jour d'hospitalisation****Diagnostic D63-1**

A54.5	Pharyngite gonococcique	J03.9	Amygdalite aiguë, sans précision
A56.4	Infection à Chlamydia du pharynx	J04.0	Laryngite aiguë
A69.0	Stomatite ulcéro-nécrotique	J06.0	Laryngo-pharyngite aiguë
A69.1	Autres infections dites de Vincent	J06.8	Autres infections aiguës des voies respiratoires supérieures, à localisations multiples
B05.3	Rougeole compliquée d'une otite moyenne {H67.1}	J06.9	Infection des voies respiratoires supérieures, sans précision
B08.5	Pharyngite vésiculaire due à un entérovirus	J10.1	Grippe avec d'autres manifestations respiratoires, virus d'influenza saisonnière identifié
H65.0	Otite moyenne séreuse aiguë	J11.1	Grippe avec d'autres manifestations respiratoires, virus non identifié
H65.1	Autres otites moyennes aiguës, non suppurées	J30.0	Rhinopathie vasomotrice
H65.2	Otite moyenne séreuse chronique	J30.1	Rhinopathie allergique due au pollen
H65.3	Otite moyenne mucoïde chronique	J30.2	Autres rhinopathies allergiques saisonnières
H65.4	Autres otites moyennes chroniques, non suppurées	J30.3	Autres rhinopathie allergiques
H65.9	Otite moyenne non suppurée, sans précision	J30.4	Rhinopathie allergique, sans précision
H66.0	Otite moyenne aiguë suppurée	J31.0	Rhinite chronique
H66.1	Otite moyenne suppurée chronique tubo-tympanique	J31.1	Rhinopharyngite chronique
H66.2	Otite moyenne chronique attico-antrale suppurée	J31.2	Pharyngite chronique
H66.3	Autres otites moyennes suppurées chroniques	J32.0	Sinusite maxillaire chronique
H66.4	Otite moyenne suppurée, sans précision	J32.1	Sinusite frontale chronique
H66.9	Otite moyenne, sans précision	J32.2	Sinusite ethmoïdale chronique
H68.0	Salpingite de la trompe d'Eustache	J32.3	Sinusite sphénoïdale chronique
H70.0	Mastoïdite aiguë	J32.4	Pansinusite chronique
H70.1	Mastoïdite chronique	J32.8	Autres sinusites chroniques
H70.2	Apexite [pétrosite]	J32.9	Sinusite chronique, sans précision
H70.9	Mastoïdite, sans précision	J35.0	Amygdalite chronique
H73.0	Myringite aiguë	J36	Abcès périamygdalien
H73.1	Myringite chronique	J37.0	Laryngite chronique
J00	Rhinopharyngite aiguë [rhume banal]	J37.1	Laryngo-trachéite chronique
J01.0	Sinusite maxillaire aiguë	J39.0	Abcès parapharyngé et rétropharyngé
J01.1	Sinusite frontale aiguë	J39.3	Réaction d'hypersensibilité des voies respiratoires supérieures, localisation non précisée
J01.2	Sinusite ethmoïdale aiguë	J39.80	Sténose trachéale acquise
J01.3	Sinusite sphénoïdale aiguë	J39.88	Autres maladies précisées des voies respiratoires supérieures
J01.4	Pansinusite aiguë	J39.9	Maladie des voies respiratoires supérieures, sans précision
J01.8	Autres sinusites aiguës		
J01.9	Sinusite aiguë, sans précision		
J02.0	Pharyngite à streptocoques		
J02.8	Pharyngite aiguë due à d'autres micro-organismes précisés		
J02.9	Pharyngite aiguë, sans précision		
J03.0	Amygdalite à streptocoques		
J03.8	Amygdalite aiguë due à d'autres micro-organismes précisés		

ADRG D64**Laryngotrachéite et épiglottite, plus d'un jour d'hospitalisation**

Diagnostic principal dans le tableau D64-1

DRG D64Z**Laryngotrachéite et épiglottite, plus d'un jour d'hospitalisation****Diagnostic D64-1**

J04.2	Laryngo-trachéite aiguë	J05.1	Epiglottite aiguë
J05.0	Laryngite obstructive aiguë [croup]		

ADR6 D65**Blessure et difformité du nez, plus d'un jour d'hospitalisation**

Diagnostic principal dans le tableau D65-1

DRG D65Z**Blessure et difformité du nez, plus d'un jour d'hospitalisation****Diagnostic D65-1**

J34.2	Déviation de la cloison nasale	S01.22	Plaie ouverte du nez: Orifice nasal
M95.0	Déformation acquise du nez	S02.2	Fracture des os du nez
S01.20	Plaie ouverte du nez: Partie non précisée	T17.0	Corps étranger dans un sinus nasal
S01.21	Plaie ouverte du nez: Peau externe du nez	T17.1	Corps étranger dans une narine

ADR6 D66**Autres maladies de l'oreille, du nez, de la bouche et la gorge, plus d'un jour d'hospitalisation**

Diagnostic principal dans le tableau D66-1

DRG D66Z**Autres maladies de l'oreille, du nez, de la bouche et la gorge, plus d'un jour d'hospitalisation****Diagnostic D66-1**

A18.6	Tuberculose de l'oreille	H73.8	Autres affections précisées du tympan
A36.0	Diphthérie pharyngée	H73.9	Affection du tympan, sans précision
A36.1	Diphthérie rhinopharyngée	H74.0	Tympanosclérose
A36.2	Diphthérie laryngée	H74.1	Maladie adhésive de l'oreille moyenne
A66.5	Gangosa	H74.2	Dissociation et dislocation des osselets
D10.4	Tumeur bénigne: Amygdale	H74.3	Autres anomalies acquises des osselets
D10.5	Tumeur bénigne: Autres parties de l'oropharynx	H74.4	Polype de l'oreille moyenne
D10.6	Tumeur bénigne: Rhinopharynx	H74.8	Autres affections précisées de l'oreille moyenne et de l'apophyse mastoïde
D10.7	Tumeur bénigne: Hypopharynx		Affection de l'oreille moyenne et de l'apophyse mastoïde, sans précision
D10.9	Tumeur bénigne: Pharynx, sans précision	H74.9	Otosclérose intéressant la fenêtre ovale, non oblitérante
D11.0	Tumeur bénigne: Glande parotide		Otosclérose intéressant la fenêtre ovale, oblitérante
D11.7	Tumeur bénigne: Autres glandes salivaires principales	H80.0	Otosclérose cochléaire
D11.9	Tumeur bénigne: Glande salivaire principale, sans précision	H80.1	Autres otoscléroses
D14.0	Tumeur bénigne: Oreille moyenne, fosses nasales et sinus de la face	H80.2	Otosclérose, sans précision
D14.1	Tumeur bénigne: Larynx	H80.8	Fistule labyrinthique
D18.05	Hémangiome: Oreille, nez, bouche et gorge	H80.9	Conséquences du bruit sur l'oreille interne
H60.0	Abcès de l'oreille externe	H83.1	Autres maladies précisées de l'oreille interne
H60.1	Cellulite phlegmoneuse de l'oreille externe	H83.3	Maladie de l'oreille interne, sans précision
H60.3	Autres otites externes infectieuses	H83.8	Surdité bilatérale de transmission
H60.4	Cholestéatome de l'oreille externe	H83.9	Surdité unilatérale de transmission sans altération de l'audition de l'autre oreille
H60.5	Otite externe aiguë, non infectieuse	H90.0	Surdité de transmission, sans précision
H60.8	Autres otites externes	H90.1	Surdité neurosensorielle bilatérale
H60.9	Otite externe, sans précision	H90.2	Surdité neurosensorielle unilatérale sans altération de l'audition de l'autre oreille
H61.0	Périchondrite de l'oreille externe	H90.3	Surdité neurosensorielle, sans précision
H61.1	Affections non infectieuses du pavillon de l'oreille	H90.4	Surdité bilatérale mixte de transmission et neurosensorielle
H61.2	Bouchon de cérumen	H90.5	Surdité unilatérale mixte de transmission et neurosensorielle sans altération de l'audition de l'autre oreille
H61.3	Sténose acquise du conduit auditif externe	H90.6	Surdité mixte de transmission et neurosensorielle, sans précision
H61.8	Autres affections précisées de l'oreille externe		Presbycusis
H61.9	Affection de l'oreille externe, sans précision	H90.7	Surdi-mutité, non classée ailleurs
H68.1	Obstruction de la trompe d'Eustache		Autres pertes précisées de l'audition
H69.0	Distension de la trompe d'Eustache		Perte de l'audition, sans précision
H69.8	Autres affections précisées de la trompe d'Eustache	H90.8	Otalgie
H69.9	Affection de la trompe d'Eustache, sans précision		Otorrhée
H70.8	Autres mastoïdites et affections apparentées	H91.1	Otorragie
H71	Cholestéatome de l'oreille moyenne	H91.3	
H72.0	Perforation centrale du tympan	H91.8	
H72.1	Perforation du tympan, partie attique	H91.9	
H72.2	Autres perforations marginales du tympan	H92.0	
H72.8	Autres perforations du tympan	H92.1	
H72.9	Perforation du tympan, sans précision	H92.2	

H93.0	Affections vasculaires et dégénératives de l'oreille	Q17.8	Autres malformations congénitales précisées de l'oreille
H93.2	Autres perceptions auditives anormales		
H93.8	Autres affections précisées de l'oreille	Q17.9	Malformation congénitale de l'oreille, sans précision
H93.9	Affection de l'oreille, sans précision	Q18.0	Fissure, fistule et kyste d'origine branchiale
H95.0	Cholestéatome récidivant après mastoïdectomie	Q18.1	Fistule et kyste préauriculaires
H95.1	Autres affections survenant après mastoïdectomie	Q18.2	Autres malformations d'origine branchiale
H95.8	Autres affections de l'oreille et de l'apophyse mastoïde après des actes médicaux	Q18.8	Autres malformations congénitales précisées de la face et du cou
H95.9	Affection de l'oreille et de l'apophyse mastoïde après des actes médicaux, sans précision	Q30.0	Atrésie des choanes
J33.0	Polype des fosses nasales	Q30.1	Agénésie et hypoplasie du nez
J33.1	Polypose rhino-sinusienne déformante	Q30.2	Fissure, échancre et fente nasales
J33.8	Autres polypes des sinus	Q30.3	Perforation congénitale de la cloison nasale
J33.9	Polype nasal, sans précision	Q30.8	Autres malformations congénitales du nez
J34.0	Abcès, furoncle et anthrax du nez	Q30.9	Malformation congénitale du nez, sans précision
J34.1	Kyste et mucocèle du nez et des sinus du nez	Q31.0	Ptérygion du larynx
J34.3	Hypertrophie des cornets du nez	Q31.1	Sténose sous-glottique congénitale
J34.8	Autres maladies précisées du nez et des sinus du nez	Q31.2	Hypoplasie du larynx
J35.1	Hypertrophie des amygdales	Q31.3	Laryngocèle
J35.2	Hypertrophie des végétations adénoïdes	Q31.5	Laryngomalacie congénitale
J35.3	Hypertrophie des amygdales et des végétations adénoïdes	Q31.8	Autres malformations congénitales du larynx
J35.8	Autres maladies chroniques des amygdales et des végétations adénoïdes	Q31.9	Malformation congénitale du larynx, sans précision
J35.9	Maladie chronique des amygdales et des végétations adénoïdes, sans précision	Q32.0	Trachéomalacie congénitale
J38.00	Paralysie des cordes vocales et du larynx: Non précisée	Q32.1	Autres malformations congénitales de la trachée
J38.01	Paralysie des cordes vocales et du larynx: Unilatérale, partielle	Q32.2	Bronchomalacie congénitale
J38.02	Paralysie des cordes vocales et du larynx: Unilatérale, totale	Q32.3	Sténose bronchique congénitale
J38.03	Paralysie des cordes vocales et du larynx: Bilatérale, partielle	Q32.4	Autres malformations congénitales des bronches
J38.1	Polype des cordes vocales et du larynx	Q38.7	Poche pharyngée
J38.2	Nodules des cordes vocales	Q38.8	Autres malformations congénitales du pharynx
J38.3	Autres maladies des cordes vocales	Q67.0	Asymétrie faciale
J38.4	Œdème du larynx	Q67.1	Anomalie morphologique faciale par compression
J38.5	Spasme laryngé	Q67.2	Dolichocéphalie
J38.6	Sténose du larynx	Q67.3	Plagiocéphalie
J38.7	Autres maladies du larynx	Q67.4	Autres anomalies morphologiques congénitales du crâne, de la face et de la mâchoire
J39.1	Autres abcès du pharynx	R06.5	Respiration par la bouche
J39.2	Autres maladies du pharynx	R06.7	Eternuement
K11.0	Atrophie des glandes salivaires	R07.0	Douleur de la gorge
K11.1	Hypertrophie des glandes salivaires	R19.6	Haleine fétide
K11.2	Sialoadénite	R49.0	Dysphonie
K11.3	Abcès des glandes salivaires	R49.1	Aphonie
K11.4	Fistule des glandes salivaires	R49.2	Hypernasalité et hyponasalité
K11.5	Sialolithiase	R49.8	Troubles de la voix, autres et non précisés
K11.6	Mucocèle des glandes salivaires	R68.2	Sécheresse de la bouche, sans précision
K11.7	Troubles de la sécrétion salivaire	S01.23	Plaie ouverte du nez: Septum nasal
K11.8	Autres maladies des glandes salivaires	S01.29	Plaie ouverte du nez: Autres parties ou parties multiples du nez
K11.9	Maladie des glandes salivaires, sans précision	S01.30	Plaie ouverte de l'oreille et de l'appareil auditif: Partie non précisée
M95.1	Oreille "en chou-fleur"	S01.31	Plaie ouverte de l'oreille et de l'appareil auditif: Pavillon de l'oreille
Q16.0	Absence congénitale du pavillon de l'oreille	S01.33	Plaie ouverte de l'oreille et de l'appareil auditif: Tragus
Q16.1	Absence, atrésie et rétrécissement congénitaux du conduit auditif (externe)	S01.34	Plaie ouverte de l'oreille et de l'appareil auditif: Canal auditif externe
Q16.2	Absence de trompe d'Eustache	S01.35	Plaie ouverte de l'oreille et de l'appareil auditif: Canal auditif
Q16.3	Malformation congénitale des osselets	S01.36	Plaie ouverte de l'oreille et de l'appareil auditif: Osselets
Q16.4	Autres malformations congénitales de l'oreille moyenne	S01.37	Plaie ouverte de l'oreille et de l'appareil auditif: Tympan
Q16.5	Malformation congénitale de l'oreille interne	S01.38	Plaie ouverte de l'oreille et de l'appareil auditif: Oreille interne
Q16.9	Malformation congénitale de l'oreille avec atteinte de l'audition, sans précision	S01.39	Plaie ouverte de l'oreille et de l'appareil auditif: Autres parties et parties multiples de l'oreille et de l'appareil auditif
Q17.0	Pavillon surnuméraire	S04.6	Lésion traumatique du nerf auditif
Q17.1	Macrotie	S08.1	Amputation traumatique de l'oreille
Q17.2	Microtie	S09.2	Rupture traumatique du tympan
Q17.3	Autres déformations de l'oreille	S11.01	Trachée thoracique: Larynx
Q17.4	Anomalie de position de l'oreille	S11.21	Plaie ouverte avec atteinte du pharynx et de l'œsophage cervical: Pharynx
Q17.5	Oreilles proéminentes		

S11.22	Plaie ouverte avec atteinte du pharynx et de l'œsophage cervical: Œsophage cervical	T17.3	Corps étranger dans le larynx
S12.8	Fracture d'autres parties du cou	T28.0	Brûlure de la bouche et du pharynx
T16	Corps étranger dans l'oreille	T28.5	Corrosion de la bouche et du pharynx
T17.2	Corps étranger dans le pharynx	T75.3	Cinétose

ADRG D67**Maladies des dents et de la cavité buccale sans extraction ni réparation dentaires**

Diagnostic principal dans le tableau D67-1

DRG D67A**Maladies des dents et de la cavité buccale sans extraction ni réparation dentaires, pour état après transplantation ou avec CC extrêmement sévères**

Diagnostic dans le tableau D67-2 ou PCCL > 3

DRG D67B**Maladies des dents et de la cavité buccale sans extraction ni réparation dentaires, plus d'un jour d'hospitalisation****Diagnostic D67-1**

B00.2	Gingivo-stomatite et pharyngo-amygdalite due au virus de l'herpès	K04.6	Abcès périapical avec fistule
B37.0	Stomatite à Candida	K04.7	Abcès périapical sans fistule
D10.0	Tumeur bénigne: Lèvre	K04.8	Kyste radulaire
D10.1	Tumeur bénigne: Langue	K04.9	Maladies de la pulpe et des tissus périapicaux, autres et sans précision
D10.2	Tumeur bénigne: Plancher de la bouche	K05.0	Gingivite aiguë
D10.3	Tumeur bénigne: Parties de la bouche, autres et non précisées	K05.1	Gingivite chronique
D16.5	Tumeur bénigne: Maxillaire inférieur	K05.2	Périodontite aiguë
K00.0	Anodontie	K05.3	Périodontite chronique
K00.1	Dents surnuméraires	K05.4	Parodontose
K00.2	Anomalies de volume et de forme des dents	K05.5	Autres maladies périodontales
K00.3	Dents tachetées	K05.6	Maladie périodontale, sans précision
K00.4	Troubles de la formation des dents	K06.0	Rétraction gingivale
K00.5	Anomalies héréditaires de la structure dentaire, non classées ailleurs	K06.1	Hyperplasie gingivale
K00.6	Troubles de l'éruption dentaire	K06.2	Lésions gingivales et de la crête alvéolaire édentée, associées à un traumatisme
K00.7	Syndrome d'éruption dentaire	K06.8	Autres affections précisées de la gencive et de la crête alvéolaire édentée
K00.8	Autres troubles de l'odontogénèse	K06.9	Affection de la gencive et de la crête alvéolaire édentée, sans précision
K00.9	Troubles de l'odontogénèse, sans précision	K07.0	Anomalies importantes de dimension des mâchoires
K01.0	Dents incluses	K07.1	Anomalies de rapport entre les mâchoires et la base du crâne
K01.1	Dents enclavées	K07.2	Anomalies de rapport entre les arcades dentaires
K02.0	Carie limitée à l'émail	K07.3	Malposition des dents
K02.1	Carie de la dentine	K07.4	Malocclusion, sans précision
K02.2	Carie du cément	K07.5	Anomalies dento-faciales fonctionnelles
K02.3	Carie dentaire stabilisée	K07.6	Lésions de l'articulation temporo-mandibulaire
K02.4	Odontoclasie	K07.8	Autres anomalies dento-faciales
K02.5	Carie avec exposition de la pulpe	K07.9	Anomalie dento-faciale, sans précision
K02.8	Autres caries dentaires	K08.0	Exfoliation dentaire due à des causes générales
K02.9	Carie dentaire, sans précision	K08.1	Perte de dents consécutive à accident, extraction ou affection périodontale localisée
K03.0	Attrition excessive des dents	K08.2	Atrophie de la crête alvéolaire édentée
K03.1	Abrasion des dents	K08.3	Racine dentaire laissée en place
K03.2	Érosion des dents	K08.81	Fracture pathologique de dent
K03.3	Résorption pathologique des dents	K08.88	Autres affections précisées des dents et de l'appareil alvéolaire
K03.4	Hypercémentose	K08.9	Affection des dents et du parodonte, sans précision
K03.5	Ankylose dentaire	K09.0	Kystes dentaires liés au développement (odontogènes)
K03.6	Dépôts [accrétions] sur les dents	K09.1	Kystes de la région buccale non liés au développement dentaire
K03.7	Modification de la teinte des tissus dentaires durs après l'éruption	K09.2	Autres kystes de la mâchoire
K03.8	Autres maladies précisées des tissus dentaires durs	K09.8	Autres kystes de la région buccale, non classés ailleurs
K03.9	Maladie des tissus dentaires durs, sans précision	K09.9	Kyste de la région buccale, sans précision
K04.0	Pulpite	K10.0	Maladies liées au développement des mâchoires
K04.1	Nécrose pulpaire		
K04.2	Dégénérescence pulpaire		
K04.3	Formation anormale de tissus dentaires durs dans la pulpe		
K04.4	Périodontite apicale aiguë d'origine pulpaire		
K04.5	Périodontite apicale chronique		

K10.1	Granulome à cellules géantes, central	Q37.2	Fente du voile du palais avec fente labiale bilatérale
K10.20	Abcès maxillaire sans indication d'extension rétromaxillaire ou dans la fosse canine	Q37.3	Fente du voile du palais avec fente labiale unilatérale
K10.21	Abcès maxillaire avec indication d'extension rétromaxillaire ou dans la fosse canine	Q37.4	Fente de la voûte et du voile du palais avec fente labiale bilatérale
K10.28	Autres états inflammatoires précisés de la mâchoire	Q37.5	Fente de la voûte et du voile du palais avec fente labiale unilatérale
K10.29	État inflammatoire de la mâchoire, sans autre précision	Q37.8	Fente palatine, sans précision, avec fente labiale bilatérale
K10.3	Alvéolite des mâchoires	Q37.9	Fente palatine, sans précision, avec fente labiale unilatérale
K10.8	Autres maladies précisées des mâchoires	Q38.0	Malformations congénitales des lèvres, non classées ailleurs
K10.9	Maladie des mâchoires, sans précision	Q38.1	Ankyloglossie
K12.0	Aphtes buccaux récidivants	Q38.2	Macroglossie (congénitale)
K12.1	Autres formes de stomatite	Q38.3	Autres malformations congénitales de la langue
K12.20	Phlegmon de la bouche (plancher)	Q38.4	Malformations congénitales des glandes et des canaux salivaires
K12.21	Abcès sousmandibulaire sans indication d'extension médiastinale, parapharyngée ou cervicale	Q38.5	Malformations congénitales du palais, non classées ailleurs
K12.22	Abcès sousmandibulaire avec indication d'extension médiastinale, parapharyngée ou cervicale	Q38.6	Autres malformations congénitales de la bouche
K12.23	Abcès de la joue	S01.42	Plaie ouverte de la joue et de la région temporo-maxillaire: Région maxillaire supérieure
K12.28	Autres phlegmon ou abcès buccal	S01.43	Plaie ouverte de la joue et de la région temporo-maxillaire: Région maxillaire inférieure
K12.29	Phlegmon et abcès de la bouche, sans autre précision	S01.50	Plaie ouverte de la lèvre et de la cavité buccale: Bouche, partie non précisée
K12.3	Mucosite orale (ulcéreuse)	S01.51	Plaie ouverte de la lèvre et de la cavité buccale: Lèvre
K13.0	Maladies des lèvres	S01.52	Plaie ouverte de la lèvre et de la cavité buccale: Muqueuse de la joue
K13.1	Morsure de la joue et de la lèvre	S01.53	Plaie ouverte de la lèvre et de la cavité buccale: Gencive (processus alvéolaire)
K13.2	Leucoplasie et autres anomalies de l'épithélium buccal, y compris la langue	S01.54	Plaie ouverte de la lèvre et de la cavité buccale: Langue et plancher de la bouche
K13.3	Tricholeucoplasie	S01.55	Plaie ouverte de la lèvre et de la cavité buccale: Palais
K13.4	Granulome et lésions pseudo-granulomateuses de la muqueuse buccale	S01.59	Plaie ouverte de la lèvre et de la cavité buccale: Autres parties et parties multiples des lèvres et de la cavité buccale
K13.5	Fibrose sous-muqueuse de la bouche	S02.4	Fracture des os malaire et maxillaires
K13.6	Hyperplasie inflammatoire de la muqueuse buccale	S02.5	Fracture dentaire
K13.7	Lésions de la muqueuse buccale, autres et sans précision	S02.60	Fracture du maxillaire inférieur: Partie non précisée
K14.0	Glossite	S02.61	Fracture du maxillaire inférieur: Apophyse condylienne
K14.1	Langue géographique	S02.62	Fracture du maxillaire inférieur: Sub-condylienne
K14.2	Glossite losangique médiane	S02.63	Fracture du maxillaire inférieur: Apophyse coronoïde
K14.3	Hypertrophie des papilles linguales	S02.64	Fracture du maxillaire inférieur: Branche maxillaire, SAI
K14.4	Atrophie des papilles de la langue	S02.65	Fracture du maxillaire inférieur: Angle maxillaire
K14.5	Langue plicaturée	S02.66	Fracture du maxillaire inférieur: Symphyse maxillaire
K14.6	Glossodynie	S02.67	Fracture du maxillaire inférieur: Partie alvéolaire
K14.8	Autres maladies de la langue	S02.68	Fracture du maxillaire inférieur: Maxillaire, autre partie ou partie non précisée
K14.9	Maladie de la langue, sans précision	S02.69	Fracture du maxillaire inférieur: Parties multiples
Q18.4	Macrostomie	S03.0	Luxation de la mâchoire
Q18.5	Microstomie	S03.2	Luxation dentaire
Q18.6	Macrocheilie	S03.4	Entorse et foulure de la mâchoire
Q18.7	Microcheilie	T18.0	Corps étranger dans la bouche
Q35.1	Fente de la voûte du palais		
Q35.3	Fente du voile du palais		
Q35.5	Fente de la voûte et du voile du palais		
Q35.7	Fente de la luette		
Q35.9	Fente du palais, sans précision		
Q36.0	Fente labiale bilatérale		
Q36.1	Fente labiale médiane		
Q36.9	Fente labiale unilatérale		
Q37.0	Fente de la voûte du palais avec fente labiale bilatérale		
Q37.1	Fente de la voûte du palais avec fente labiale unilatérale		

Diagnostic D67-2

Z94.0	Status post greffe de rein	Z94.4	Status post greffe de foie
Z94.1	Status post greffe du cœur	Z94.81	État consécutif à une transplantation de cellules-souches hématopoïétique avec immunosuppression actuelle
Z94.2	Status post greffe de poumon		
Z94.3	Status post greffe de cœur et poumon		

ADRG D86**Maladies et troubles de l'oreille, du nez, de la bouche et de la gorge, un jour d'hospitalisation**

Durée de séjour est égale 1 Tag

DRG D86Z**Maladies et troubles de l'oreille, du nez, de la bouche et de la gorge, un jour d'hospitalisation****ADRG D87****Maladies et troubles de l'oreille, du nez, de la bouche et de la gorge, traitement complexe de médecine intensive/traitement complexe en unité de soins intermédiaires > 119 points**

Au moins une procédure dans le tableau D87-1

DRG D87Z**Maladies et troubles de l'oreille, du nez, de la bouche et de la gorge, traitement complexe de médecine intensive/traitement complexe en unité de soins intermédiaires > 119 points****Procédure D87-1**

99.B7.12 ‡↔ Traitement complexe de médecine intensive, 120 à 184 points de dépense	99.B8.12 ‡↔ Traitement complexe en U-IMC chez l'adulte, 120 à 184 points de dépense
99.B7.13 ‡↔ Traitement complexe de médecine intensive, 185 à 360 points de dépense	99.B8.13 ‡↔ Traitement complexe en U-IMC chez l'adulte, 185 à 360 points de dépense
99.B7.14 ‡↔ Traitement complexe de médecine intensive, 361 à 552 points de dépense	99.B8.14 ‡↔ Traitement complexe en U-IMC chez l'adulte, 361 à 552 points de dépense
99.B7.15 ‡↔ Traitement complexe de médecine intensive, 553 à 828 points de dépense	99.B8.15 ‡↔ Traitement complexe en U-IMC chez l'adulte, 553 à 828 points de dépense
99.B7.16 ‡↔ Traitement complexe de médecine intensive, 829 à 1104 points de dépense	99.B8.16 ‡↔ Traitement complexe en U-IMC chez l'adulte, 829 à 1104 points de dépense
99.B7.17 ‡↔ Traitement complexe de médecine intensive, 1105 à 1380 points de dépense	99.B8.17 ‡↔ Traitement complexe en U-IMC chez l'adulte, 1105 à 1380 points de dépense
99.B7.18 ‡↔ Traitement complexe de médecine intensive, 1381 à 1656 points de dépense	99.B8.18 ‡↔ Traitement complexe en U-IMC chez l'adulte, 1381 à 1656 points de dépense
99.B7.1A ‡↔ Traitement complexe de médecine intensive, 1657 à 1932 points de dépense	99.B8.1A ‡↔ Traitement complexe en U-IMC chez l'adulte, 1657 à 1932 points de dépense
99.B7.1B ‡↔ Traitement complexe de médecine intensive, 1933 à 2208 points de dépense	99.B8.1B ‡↔ Traitement complexe en U-IMC chez l'adulte, 1933 à 2208 points de dépense
99.B7.1C ‡↔ Traitement complexe de médecine intensive, 2209 à 2484 points de dépense	99.B8.1C ‡↔ Traitement complexe en U-IMC chez l'adulte, 2209 à 2484 points de dépense
99.B7.1D ‡↔ Traitement complexe de médecine intensive, 2485 à 2760 points de dépense	99.B8.1D ‡↔ Traitement complexe en U-IMC chez l'adulte, 2485 à 2760 points de dépense
99.B7.1E ‡↔ Traitement complexe de médecine intensive, 2761 à 3220 points de dépense	99.B8.1E ‡↔ Traitement complexe en U-IMC chez l'adulte, 2761 à 3220 points de dépense
99.B7.1F ‡↔ Traitement complexe de médecine intensive, 3221 à 3680 points de dépense	99.B8.1F ‡↔ Traitement complexe en U-IMC chez l'adulte, 3221 à 3680 points de dépense
99.B7.1G ‡↔ Traitement complexe de médecine intensive, 3681 à 4600 points de dépense	99.B8.1G ‡↔ Traitement complexe en U-IMC chez l'adulte, 3681 à 4600 points de dépense
99.B7.1H ‡↔ Traitement complexe de médecine intensive, 4601 à 5520 points de dépense	99.B8.1H ‡↔ Traitement complexe en U-IMC chez l'adulte, 4601 à 5520 points de dépense
99.B7.1I ‡↔ Traitement complexe de médecine intensive, 5521 à 7360 points de dépense	99.B8.1I ‡↔ Traitement complexe en U-IMC chez l'adulte, 5521 à 7360 points de dépense
99.B7.1J ‡↔ Traitement complexe de médecine intensive, 7361 à 9200 points de dépense	99.B8.1J ‡↔ Traitement complexe en U-IMC chez l'adulte, 7361 à 9200 points de dépense
99.B7.1K ‡↔ Traitement complexe de médecine intensive, 9201 à 11040 points de dépense	99.B8.1K ‡↔ Traitement complexe en U-IMC chez l'adulte, 9201 à 11040 points de dépense
99.B7.1L ‡↔ Traitement complexe de médecine intensive, 11041 à 13800 points de dépense	99.B8.1L ‡↔ Traitement complexe en U-IMC chez l'adulte, 11041 à 13800 points de dépense
99.B7.1M ‡↔ Traitement complexe de médecine intensive, 13801 à 16560 points de dépense	99.B8.1M ‡↔ Traitement complexe en U-IMC chez l'adulte, 13801 à 16560 points de dépense
99.B7.1N ‡↔ Traitement complexe de médecine intensive, 16561 à 19320 points de dépense	99.B8.1N ‡↔ Traitement complexe en U-IMC chez l'adulte, 16561 à 19320 points de dépense
99.B7.1O ‡↔ Traitement complexe de médecine intensive, 19321 points de dépense et plus	99.B8.1O ‡↔ Traitement complexe en U-IMC chez l'adulte, 19321 points de dépense et plus

ADRG 901, 902

Procédure OR sans rapport

Procédure OR sans rapport

DRGs 901A, 901B, 901C, 901D, 902Z

MDC 04

Maladies et troubles des organes respiratoires

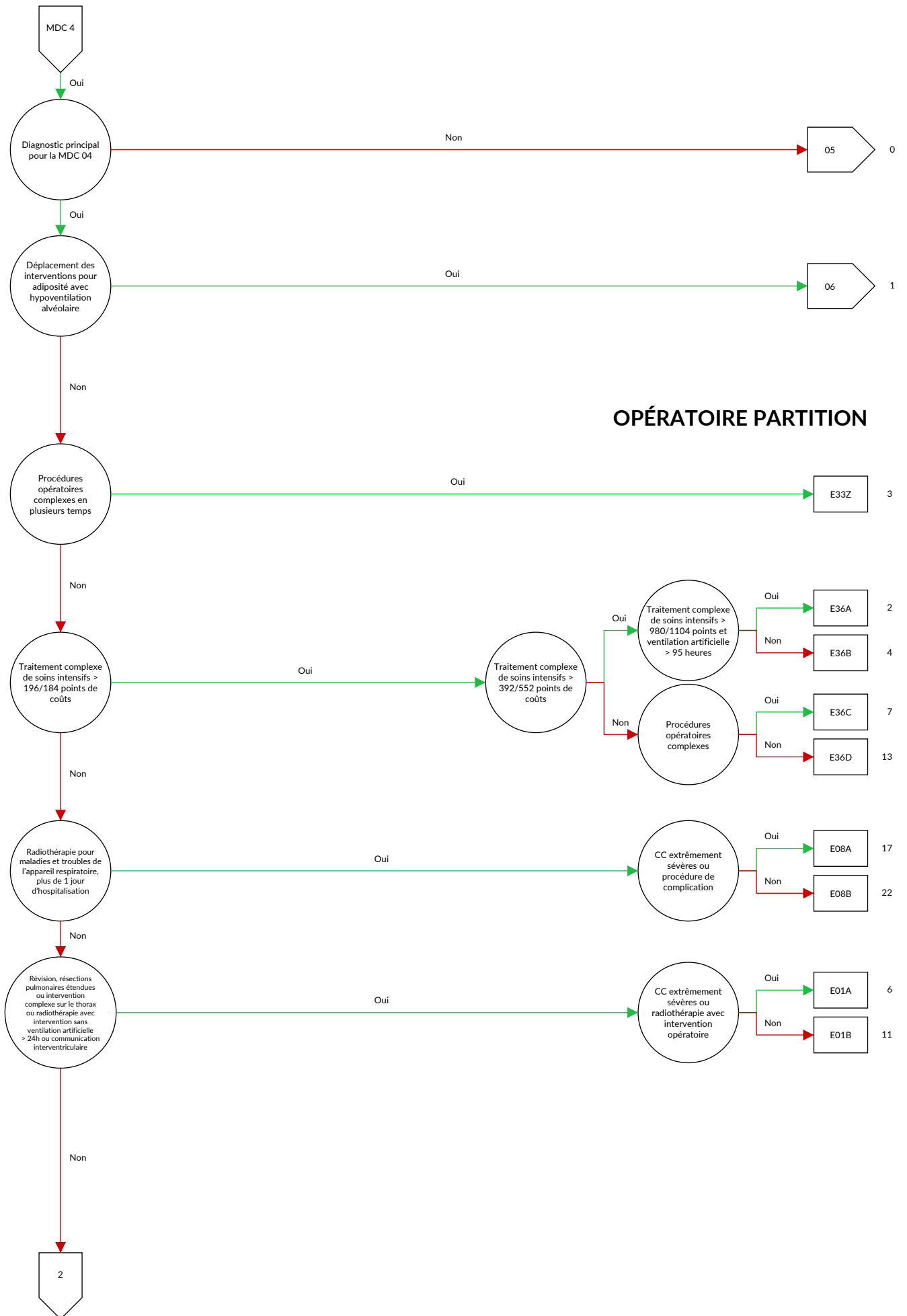

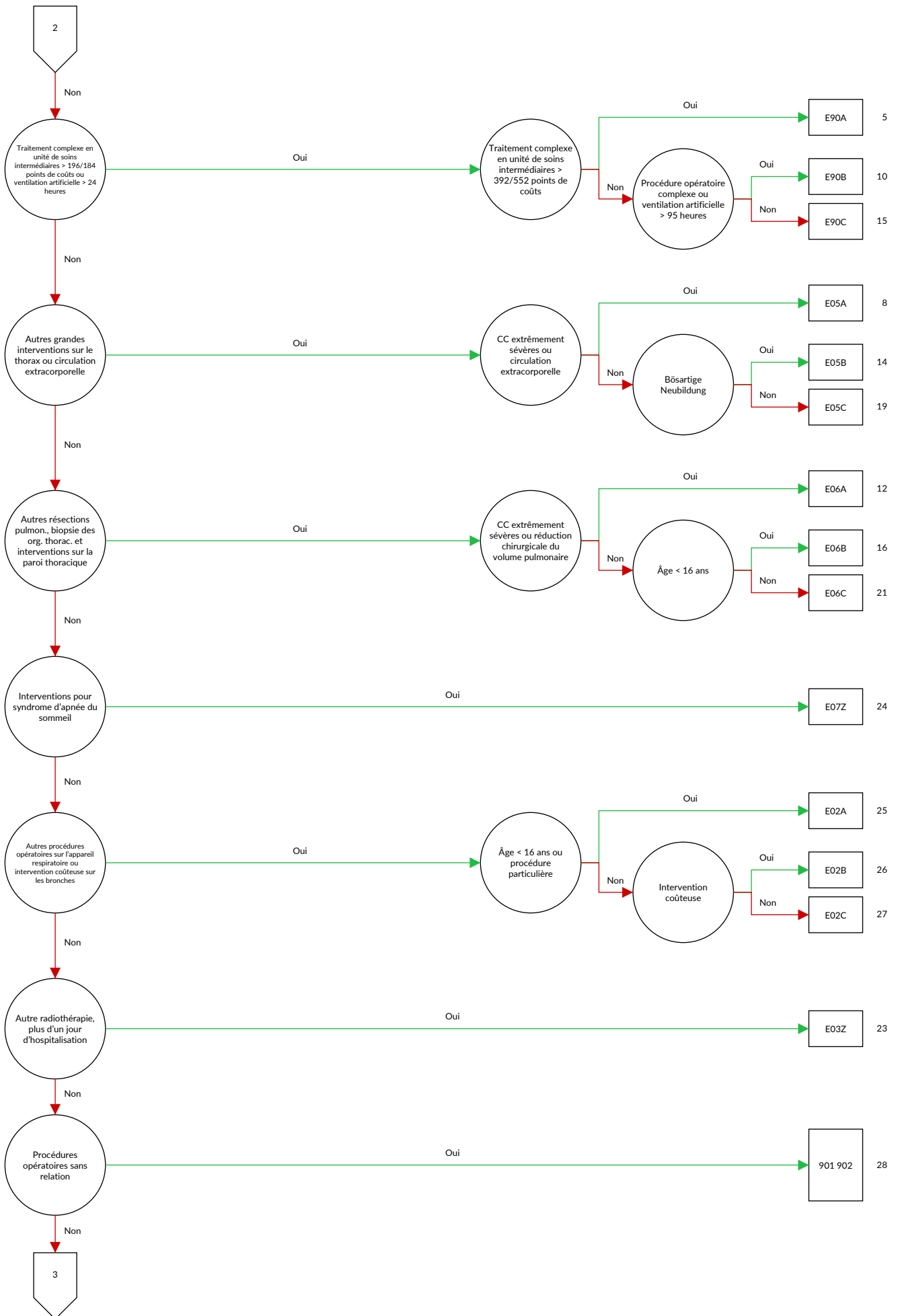

MÉDICALE PARTITION

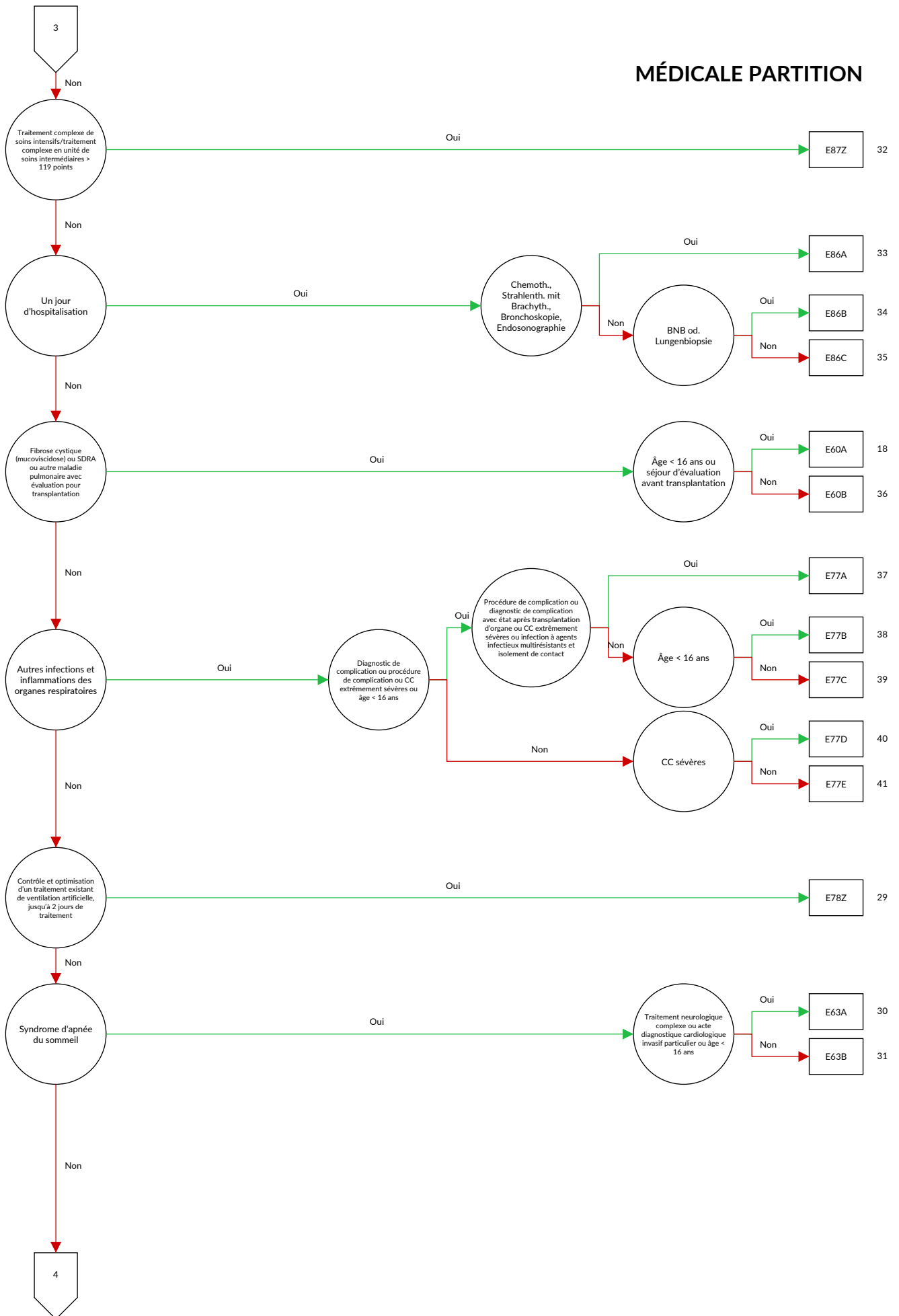

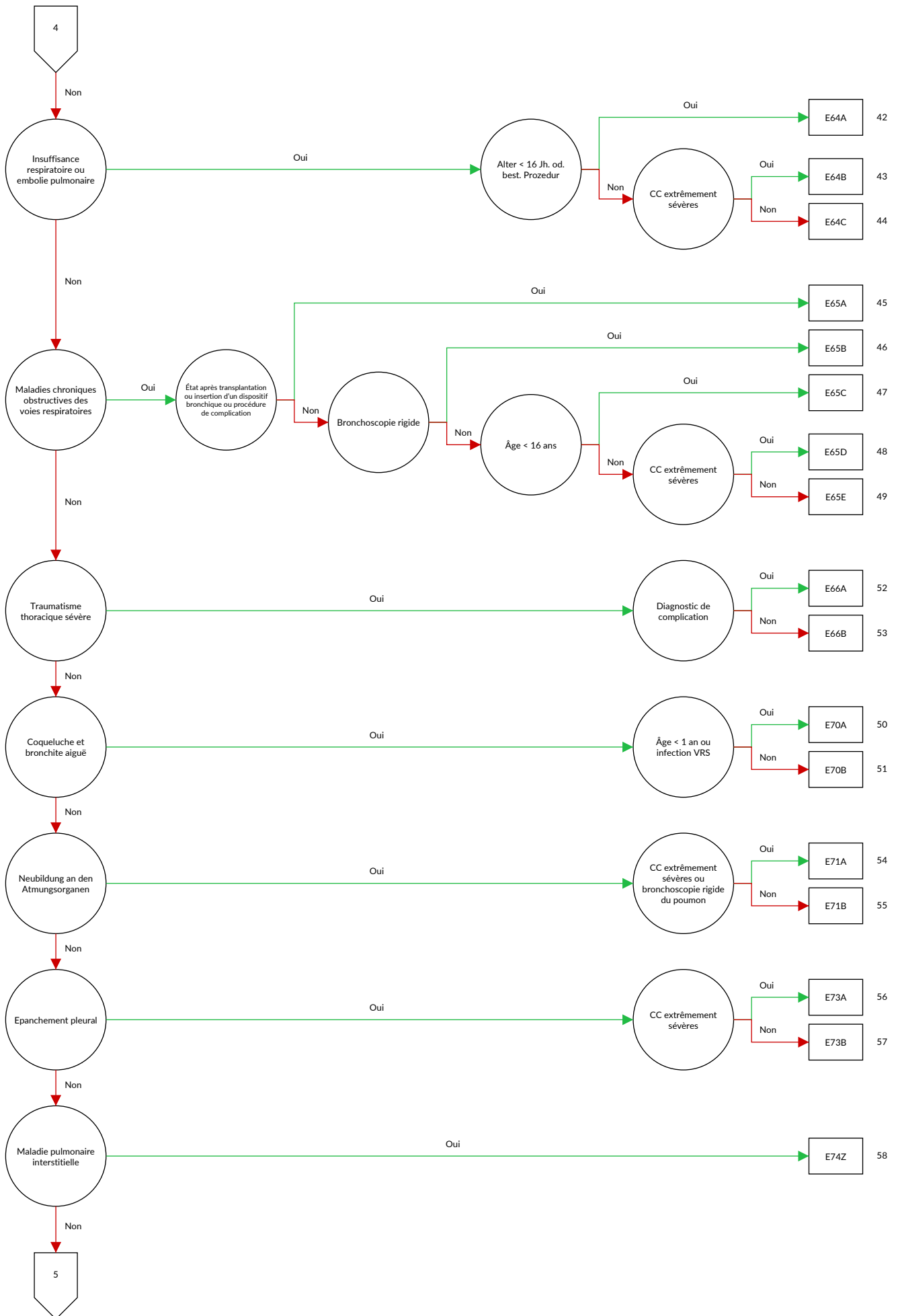

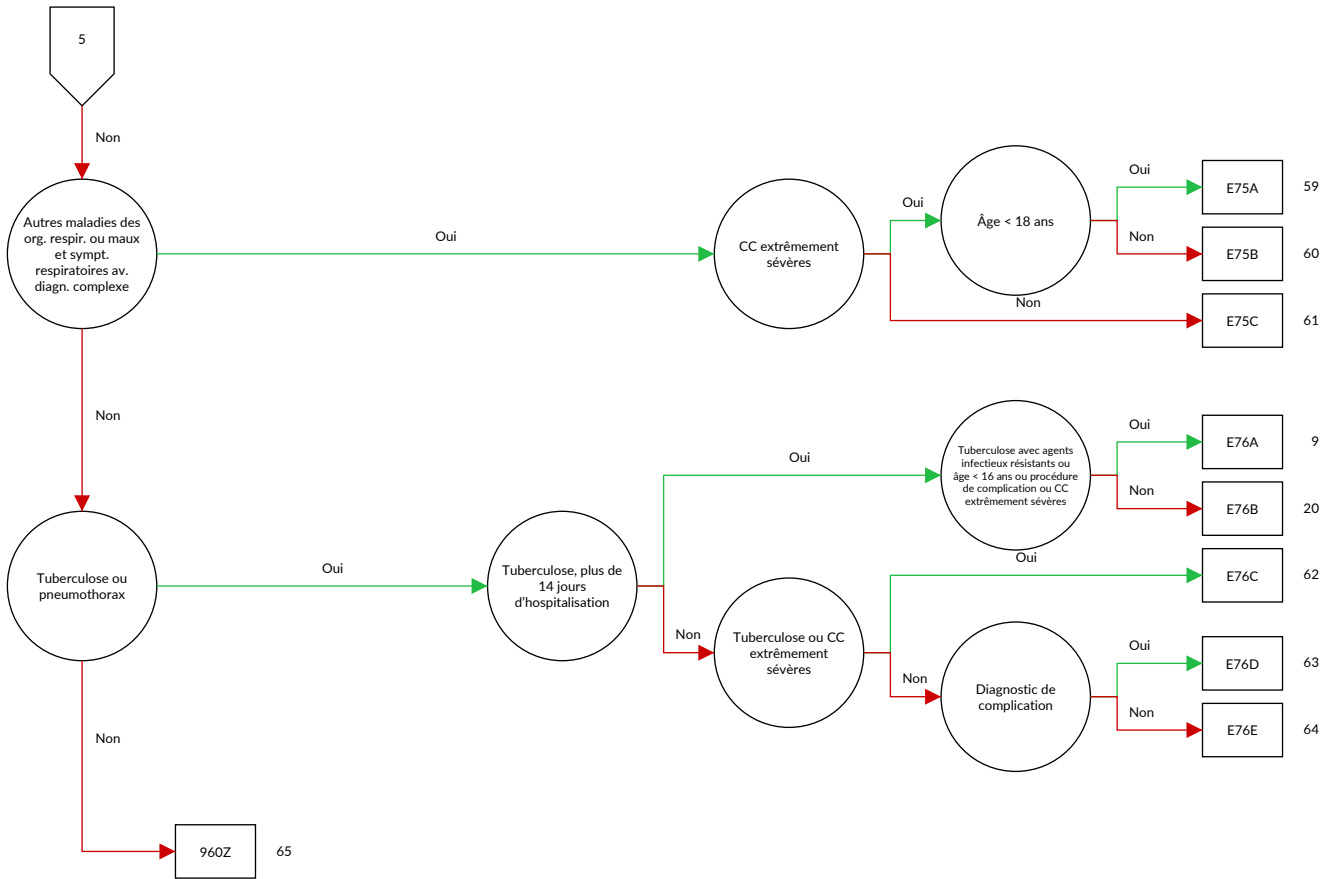

Logique décisionnelle MDC 04 Maladies et troubles des organes respiratoires

Diagnostic principal dans le tableau MDC04-0 ou MDC égale 04 et définition du DRG de base E36 ou diagnostic dans le tableau MDC04-1 et aucun(e) procédure opératoire et aucun(e) diagnostic principal dans tableau MDC04-2 et durée de séjour > 14 jours ou durée de séjour < 3 jours et procédure dans le tableau MDC04-3 et âge > 15 années et aucun(e) procédure opératoire ou durée de séjour < 3 jours et procédure dans le tableau MDC04-4 et âge > 15 années et aucun(e) procédure opératoire

Diagnostic MDC04-0

A06.5	Abcès amibien du poumon	A17.9	Tuberculose du système nerveux, sans précision {G99.8}
A15.0	Tuberculose pulmonaire, confirmée par examen microscopique de l'expectoration, avec ou sans culture ou par procédé de biologie moléculaire	A18.2	Adénopathie tuberculeuse périphérique
A15.1	Tuberculose pulmonaire, confirmée par culture seulement	A18.8	Tuberculose d'autres organes précisés
A15.2	Tuberculose pulmonaire, avec confirmation histologique	A19.0	Tuberculose miliaire aiguë, localisation unique et précisée
A15.3	Tuberculose pulmonaire, avec confirmation, moyen autre et non précisé	A19.1	Tuberculose miliaire aiguë, sièges multiples
A15.4	Tuberculose des ganglions intrathoraciques, avec confirmation bactériologique, par biologie moléculaire ou histologique	A19.2	Tuberculose miliaire aiguë, sans précision
A15.5	Tuberculose du larynx, de la trachée et des bronches, avec confirmation bactériologique, par biologie moléculaire ou histologique	A19.8	Autres tuberculoses miliaires
A15.6	Pleurésie tuberculeuse, avec confirmation bactériologique, par biologie moléculaire ou histologique	A19.9	Tuberculose miliaire, sans précision
A15.7	Primo-infection tuberculeuse de l'appareil respiratoire, avec confirmation bactériologique, par biologie moléculaire ou histologique	A20.2	Peste pulmonaire
A15.8	Autres formes de tuberculose de l'appareil respiratoire, avec confirmation, bactériologique, par biologie moléculaire ou histologique	A21.2	Tularémie pulmonaire
A15.9	Tuberculose de l'appareil respiratoire sans précision, avec confirmation bactériologique, par biologie moléculaire et histologique	A22.1	Charbon pulmonaire
A16.0	Tuberculose pulmonaire, sans confirmation bactériologique, par biologie moléculaire ou histologique	A31.0	Infection pulmonaire à Mycobacterium
A16.1	Tuberculose pulmonaire, sans examen bactériologique, par biologie moléculaire et histologique	A37.0	Coqueluche à Bordetella pertussis
A16.2	Tuberculose pulmonaire, sans mention de confirmation bactériologique, par biologie moléculaire ou histologique	A37.1	Coqueluche à Bordetella parapertussis
A16.3	Tuberculose des ganglions intrathoraciques, sans mention de confirmation, bactériologique, par biologie moléculaire ou histologique	A37.8	Coqueluche due à d'autres espèces de Bordetella
A16.4	Tuberculose du larynx, de la trachée et des bronches, sans mention de confirmation bactériologique, par biologie moléculaire ou histologique	A37.9	Coqueluche, sans précision
A16.5	Pleurésie tuberculeuse, sans mention de confirmation bactériologique, par biologie moléculaire ou histologique	A42.0	Actinomycose pulmonaire
A16.7	Primo-infection tuberculeuse de l'appareil respiratoire, sans mention de confirmation bactériologique, par biologie moléculaire ou histologique	A43.0	Nocardiose pulmonaire
A16.8	Autres formes de tuberculose de l'appareil respiratoire, sans mention de confirmation bactériologique, par biologie moléculaire ou histologique	A48.1	Maladie des légionnaires avec pneumonie
A16.9	Tuberculose de l'appareil respiratoire sans précision, sans mention de confirmation bactériologique, par biologie moléculaire ou histologique	A48.2	Maladie des légionnaires, sans signes pulmonaires [fièvre de Pontiac]
A17.0	Méningite tuberculeuse {G01}	A70	Infection à Chlamydia psittaci
A17.1	Tuberculome méningé {G07}	B01.2	Pneumonie varicelleuse {J17.1}
A17.8	Autres formes de tuberculose du système nerveux	B05.2	Rougeole compliquée d'une pneumonie {J17.1}
		B25.0	Pneumonie à cytomégalovirus {J17.1}
		B33.0	Myalgie épidémique
		B37.1	Candidose pulmonaire
		B38.0	Coccidioïdomycose pulmonaire aiguë
		B38.1	Coccidioïdomycose pulmonaire chronique
		B38.2	Coccidioïdomycose pulmonaire, sans précision
		B39.0	Histoplasmose pulmonaire aiguë à Histoplasma capsulatum
		B39.1	Histoplasmose pulmonaire chronique à Histoplasma capsulatum
		B39.2	Histoplasmose pulmonaire à Histoplasma capsulatum, sans précision
		B40.0	Blastomycose pulmonaire aiguë
		B40.1	Blastomycose pulmonaire chronique
		B40.2	Blastomycose pulmonaire, sans précision
		B42.0	Sporotrichose pulmonaire {J99.8}
		B44.0	Aspergillose pulmonaire invasive
		B44.1	Autres aspergilloses pulmonaires
		B45.0	Cryptococcose pulmonaire
		B46.0	Mucormycose pulmonaire
		B48.5	Pneumocystose {J17.2}
		B58.3	Toxoplasmose pulmonaire {J17.3}
		B66.4	Paragonimiasse
		B67.1	Infection pulmonaire à Echinococcus granulosus [echinococcose kystique]
		B90.9	Séquelles de tuberculose des voies respiratoires et sans précision
		C33	Tumeur maligne de la trachée
		C34.0	Tumeur maligne: Bronche souche
		C34.1	Tumeur maligne: Lobe supérieur, bronches ou poumon
		C34.2	Tumeur maligne: Lobe moyen, bronches ou poumon
		C34.3	Tumeur maligne: Lobe inférieur, bronches ou poumon
		C34.8	Tumeur maligne: Lésion à localisations contiguës des bronches et du poumon

C34.9	Tumeur maligne: Bronche ou poumon, sans précision	E66.21	Obésité extrême avec hypoventilation alvéolaire:
C38.1	Tumeur maligne: Médiastin antérieur		Obésité grade II (OMS) chez les patients de 18 ans et plus
C38.2	Tumeur maligne: Médiastin postérieur		
C38.3	Tumeur maligne: Médiastin, partie non précisée	E66.22	Obésité extrême avec hypoventilation alvéolaire:
C38.4	Tumeur maligne: Plèvre		Obésité grade III (OMS) chez les patients de 18 ans et plus
C38.8	Tumeur maligne: Lésion à localisations contiguës du cœur, du médiastin et de la plèvre	E66.24	Obésité extrême avec hypoventilation alvéolaire:
C39.8	Tumeur maligne: Lésion à localisations contiguës des organes respiratoires et intrathoraciques		Obésité chez les enfants et les adolescents de 3 ans à moins de 18 ans
C39.9	Tumeur maligne: sièges mal définis de l'appareil respiratoire	E66.25	Obésité extrême avec hypoventilation alvéolaire:
C45.0	Mésotéliome de la plèvre		Obésité extrême chez les enfants et les adolescents de 3 ans à moins de 18 ans
C47.3	Tumeur maligne: Nerfs périphériques du thorax	E66.29	Obésité extrême avec hypoventilation alvéolaire:
C49.3	Tumeur maligne: Tissu conjonctif et autres tissus mous du thorax	E84.0	Grade ou degré de l'obésité sans autre précision
C76.1	Tumeur maligne: Thorax	E84.80	Fibrose kystique avec manifestations pulmonaires
C78.0	Tumeur maligne secondaire du poumon		Mucoviscidose à manifestation pulmonaire et intestinale
C78.1	Tumeur maligne secondaire du médiastin	E84.87	Mucoviscidose avec autres manifestations multiples
C78.2	Tumeur maligne secondaire de la plèvre	E84.88	Mucoviscidose avec autres manifestations
C78.3	Tumeur maligne secondaire des organes respiratoires, autres et non précisés	E84.9	Fibrose kystique, sans précision
D02.1	Carcinoma in situ: Trachée	F45.33	Dysfonctionnement neurovégétatif somatoform: Système respiratoire
D02.2	Carcinoma in situ: Bronches et poumon	G47.30	Syndrome d'apnée du sommeil central
D02.3	Carcinoma in situ: Autres parties de l'appareil respiratoire	G47.31	Syndrome d'apnée du sommeil obstructif
D02.4	Carcinoma in situ: Appareil respiratoire, sans précision	G47.32	Syndrome d'hypoventilation du sommeil
D14.2	Tumeur bénigne: Trachée	G47.38	Autres apnées du sommeil
D14.3	Tumeur bénigne: Bronches et poumon	G47.39	Apnée du sommeil, non précisée
D14.4	Tumeur bénigne: Appareil respiratoire, sans précision	I26.0	Embolie pulmonaire, avec mention de cœur pulmonaire aigu
D15.2	Tumeur bénigne: Médiastin	I26.9	Embolie pulmonaire, sans mention de cœur pulmonaire aigu
D15.7	Tumeur bénigne: Autres organes intrathoraciques précisés	J04.1	Trachéite aiguë
D15.9	Tumeur bénigne: Organe intrathoracique, sans précision	J09	Grippe à virus d'influenza zoonotique ou pandémique identifié
D16.70	Tumeur bénigne des os et du cartilage articulaire: côtes	J10.0	Grippe avec pneumonie, virus d'influenza saisonnière identifié
D16.71	Tumeur bénigne des os et du cartilage articulaire: sternum	J11.0	Grippe avec pneumonie, virus non identifié
D16.72	Tumeur bénigne des os et du cartilage articulaire: clavicule	J12.0	Pneumonie adénovirale
D17.4	Tumeur lipomateuse bénigne des organes intrathoraciques	J12.1	Pneumonie due au virus respiratoire syncytial [VRS]
D19.0	Tumeur bénigne: Tissu mésothélial de la plèvre	J12.2	Pneumonie due aux virus paragrrippaux
D21.3	Tumeur bénigne: Tissu conjonctif et autres tissus mous du thorax	J12.3	Pneumonie due au Metapneumovirus humain
D38.1	Tumeurs à évolution imprévisible ou inconnue: Trachée, bronches et poumon	J12.8	Autres pneumonie virales
D38.2	Tumeurs à évolution imprévisible ou inconnue: Plèvre	J12.9	Pneumonie virale, sans précision
D38.3	Tumeurs à évolution imprévisible ou inconnue: Médiastin	J13	Pneumonie due à Streptococcus pneumoniae
D38.4	Tumeurs à évolution imprévisible ou inconnue: Thymus	J14	Pneumonie due à Haemophilus influenzae
D38.5	Tumeurs à évolution imprévisible ou inconnue: Autres organes respiratoires	J15.0	Pneumonie due à Klebsiella pneumoniae
D38.6	Tumeurs à évolution imprévisible ou inconnue: Appareil respiratoire, sans précision	J15.1	Pneumonie due à Pseudomonas
D86.0	Sarcoïdose du poumon	J15.2	Pneumonie due à des staphylocoques
D86.1	Sarcoïdose des ganglions lymphatiques	J15.3	Pneumonie due à des streptocoques, groupe B
D86.2	Sarcoïdose du poumon avec sarcoïdose des ganglions lymphatiques	J15.4	Pneumonie due à d'autres streptocoques
D86.3	Sarcoïdose de la peau	J15.5	Pneumonie due à Escherichia coli
D86.8	Sarcoïdose de localisations autres et associées	J15.6	Pneumonie due à d'autres bactéries à Gram négatif
D86.9	Sarcoïdose, sans précision	J15.7	Pneumonie due à Mycoplasma pneumoniae
E66.20	Obésité extrême avec hypoventilation alvéolaire:	J15.8	Autres pneumonies bactériennes
	Obésité grade I (OMS) chez les patients de 18 ans et plus	J15.9	Pneumonie bactérienne, sans précision
		J16.0	Pneumonie due à Chlamydia
		J16.8	Pneumonie due à d'autres micro-organismes infectieux
		J17.0	Pneumonie au cours de maladies bactériennes classées ailleurs
		J17.1	Pneumonie au cours de maladies virales classées ailleurs
		J17.2	Pneumonie au cours de mycoses
		J17.3	Pneumonie au cours de maladies parasitaires
		J17.8	Pneumonie au cours d'autres maladies classées ailleurs
		J18.0	Bronchopneumonie, sans précision
		J18.1	Pneumonie lobaire, sans précision
		J18.2	Pneumonie hypostatique, sans précision
		J18.8	Autres pneumonies, micro-organisme non précisé
		J18.9	Pneumonies, sans précision

J20.0	Bronchite aiguë due à <i>Mycoplasma pneumoniae</i>	J44.90	Maladie pulmonaire obstructive chronique, sans précision: VEF1 <35 % de la norme
J20.1	Bronchite aiguë due à <i>Haemophilus influenzae</i>		
J20.2	Bronchite aiguë due à des streptocoques	J44.91	Maladie pulmonaire obstructive chronique, sans précision: VEF1 ≥35 % et <50 % de la norme
J20.3	Bronchite aiguë due au virus Coxsackie		
J20.4	Bronchite aiguë due aux virus paragrippaux	J44.92	Maladie pulmonaire obstructive chronique, sans précision: VEF1 ≥50 % et <70 % de la norme
J20.5	Bronchite aiguë due au virus respiratoire syncytial [VRS]	J44.93	Maladie pulmonaire obstructive chronique, sans précision: VEF1 ≥70 % de la norme
J20.6	Bronchite aiguë due à des rhinovirus		
J20.7	Bronchite aiguë due à des virus ECHO	J44.99	Maladie pulmonaire obstructive chronique, sans précision: VEF1 non précisé
J20.8	Bronchite aiguë due à d'autres micro-organismes précisés	J45.0	Asthme à prédominance allergique
J20.9	Bronchite aiguë, sans précision	J45.1	Asthme non allergique
J21.0	Bronchiolite aiguë due au virus respiratoire syncytial [VRS]	J45.8	Asthme associé
		J45.9	Asthme, sans précision
J21.1	Bronchiolite aiguë au Metapneumovirus humain	J46	État de mal asthmatique
J21.8	Bronchiolite aiguë due à d'autres micro-organismes précisés	J47	Bronchectasie
J21.9	Bronchiolite aiguë, sans précision	J60	Pneumoconiose des mineurs de charbon
J22	Infections aiguës des voies respiratoires inférieures, sans précision	J61	Pneumoconiose due à l'amiante et à d'autres fibres minérales
		J62.0	Pneumoconiose due à la poussière de talc
J40	Bronchite, non précisée comme aiguë ou chronique	J62.8	Pneumoconiose due à d'autres poussières de silice
J41.0	Bronchite chronique simple	J63.0	Aluminose (du poumon)
J41.1	Bronchite chronique mucopurulente	J63.1	Fibrose (du poumon) due à la bauxite
J41.8	Bronchite chronique simple et mucopurulente	J63.2	Béryllose
J42	Bronchite chronique, sans précision	J63.3	Fibrose (du poumon) due au graphite
J43.0	Syndrome de MacLeod	J63.4	Sidérose
J43.1	Emphysème panlobulaire	J63.5	Stannose
J43.2	Emphysème centro-lobulaire	J63.8	Pneumoconiose due à d'autres poussières inorganiques précisées
J43.8	Autres emphysèmes		
J43.9	Emphysème, sans précision	J64	Pneumoconiose, sans précision
J44.00	Maladie pulmonaire obstructive chronique avec infection aiguë des voies respiratoires inférieures: VEF1 <35 % de la norme	J65	Pneumoconiose associée à la tuberculose
		J66.0	Byssinose
J44.01	Maladie pulmonaire obstructive chronique avec infection aiguë des voies respiratoires inférieures: VEF1 ≥35 % et <50 % de la norme	J66.1	Maladie des apprêteurs du lin
		J66.2	Cannabinose
J44.02	Maladie pulmonaire obstructive chronique avec infection aiguë des voies respiratoires inférieures: VEF1 ≥50 % et <70 % de la norme	J66.8	Affection des voies aériennes due à d'autres poussières organiques précisées
		J67.0	Poumon de fermier
J44.03	Maladie pulmonaire obstructive chronique avec infection aiguë des voies respiratoires inférieures: VEF1 ≥70 % de la norme	J67.1	Bagassose
		J67.2	Poumon des oiseleurs
J44.09	Maladie pulmonaire obstructive chronique avec infection aiguë des voies respiratoires inférieures: VEF1 non précisé	J67.3	Subérose
		J67.4	Poumon des malteurs
J44.10	Maladie pulmonaire obstructive chronique avec épisodes aigus, sans précision: VEF1 <35 % de la norme	J67.5	Poumon des champignonnistes
		J67.6	Poumon des écorceurs d'érables
J44.11	Maladie pulmonaire obstructive chronique avec épisodes aigus, sans précision: VEF1 ≥35 % et <50 % de la norme	J67.7	Maladie pulmonaire due aux systèmes de conditionnement et d'humidification de l'air
		J67.8	Alvéolite allergique due à autres poussières organiques
J44.12	Maladie pulmonaire obstructive chronique avec épisodes aigus, sans précision: VEF1 ≥50 % et <70 % de la norme	J67.9	Alvéolite allergique due aux poussières organiques, sans précision
		J68.0	Bronchite et pneumonie dues à des agents chimiques, des émanations, des fumées et des gaz
J44.13	Maladie pulmonaire obstructive chronique avec épisodes aigus, sans précision: VEF1 ≥70 % de la norme	J68.1	Cedème du poumon dû à des agents chimiques, des émanations, des fumées et des gaz
		J68.2	Inflammation des voies respiratoires supérieures due à des agents chimiques, des émanations, des fumées et des gaz, non classée ailleurs
J44.19	Maladie pulmonaire obstructive chronique avec épisodes aigus, sans précision: VEF1 non précisé	J68.3	Autres affections respiratoires aiguës et subaiguës dues à des agents chimiques, des émanations, des fumées et des gaz
J44.80	Autres maladies pulmonaires obstructives chroniques précisées: VEF1 <35 % de la norme	J68.4	Affections respiratoires chroniques dues à des agents chimiques, des émanations, des fumées et des gaz
J44.81	Autres maladies pulmonaires obstructives chroniques précisées: VEF1 ≥35 % et <50 % de la norme	J68.8	Autres affections respiratoires dues à des agents chimiques, des émanations, des fumées et des gaz
J44.82	Autres maladies pulmonaires obstructives chroniques précisées: VEF1 ≥50 % et <70 % de la norme	J68.9	Affection respiratoire due à des agents chimiques, des émanations, des fumées et des gaz, sans précision
J44.83	Autres maladies pulmonaires obstructives chroniques précisées: VEF1 ≥70 % de la norme	J69.0	Pneumonie due à des aliments et des vomissements
J44.89	Autres maladies pulmonaires obstructives chroniques précisées: VEF1 non précisé	J69.1	Pneumonie due à des huiles et des essences
		J69.8	Pneumonie due à d'autres substances solides et liquides

J70.0	Affections pulmonaires aiguës dues à une irradiation	J96.00	Insuffisance respiratoire aiguë, non classée ailleurs: Type I [hypoxique]
J70.1	Affections pulmonaires chroniques et autres dues à une irradiation	J96.01	Insuffisance respiratoire aiguë, non classée ailleurs: Type II [hypercapnique]
J70.2	Affections pulmonaires interstitielles aiguës, médicamenteuses	J96.09	Insuffisance respiratoire aiguë, non classée ailleurs: Type non précisé
J70.3	Affections pulmonaires interstitielles chroniques, médicamenteuses	J96.10	Insuffisance respiratoire chronique, non classée ailleurs: Type I [hypoxique]
J70.4	Affection pulmonaire interstitielle, médicamenteuse, sans précision	J96.11	Insuffisance respiratoire chronique, non classée ailleurs: Type II [hypercapnique]
J70.8	Affections respiratoires dues à d'autres agents externes précisés	J96.19	Insuffisance respiratoire chronique, non classée ailleurs: Type non précisé
J70.9	Affection respiratoire due à un agent externe, sans précision	J96.90	Insuffisance respiratoire, sans précision: Type I [hypoxique]
J80.01	Syndrome de détresse respiratoire de l'adulte [SDRA]: Syndrome de détresse respiratoire [SDRA] léger chez l'adulte	J96.91	Insuffisance respiratoire, sans précision: Type II [hypercapnique]
J80.02	Syndrome de détresse respiratoire de l'adulte [SDRA]: Syndrome de détresse respiratoire [SDRA] modéré chez l'adulte	J96.99	Insuffisance respiratoire, sans précision: Type non précisé
J80.03	Syndrome de détresse respiratoire de l'adulte [SDRA]: Syndrome de détresse respiratoire [SDRA] sévère chez l'adulte	J98.0	Affections des bronches, non classées ailleurs
J80.09	Syndrome de détresse respiratoire de l'adulte [SDRA]: Syndrome de détresse respiratoire [SDRA] sans précision du degré de sévérité	J98.1	Collapsus pulmonaire
J82	Eosinophilie pulmonaire, non classée ailleurs	J98.2	Emphysème interstitiel
J84.0	Pneumonies alvéolaires et pariéto-alvéolaires	J98.3	Emphysème compensateur
J84.1	Autres affections pulmonaires interstitielles avec fibrose	J98.4	Autres affections pulmonaires
J84.8	Autres affections pulmonaires interstitielles précisées	J98.50	Médiastinite
J84.9	Affection pulmonaire interstitielle, sans précision	J98.58	Autres maladies du médiastin, non classées ailleurs
J85.0	Gangrène et nécrose du poumon	J98.6	Maladies du diaphragme
J85.1	Abcès du poumon avec pneumonie	J98.7	Infection des voies respiratoires, non classée ailleurs
J85.2	Abcès du poumon sans pneumonie	J98.8	Autres troubles respiratoires précisés
J85.3	Abcès du médiastin	J98.9	Trouble respiratoire, sans précision
J86.0	Pyothorax avec fistule	J99.0	Maladie pulmonaire lors d'arthrite rhumatoïde séropositive chronique {M05.1-}
J86.9	Pyothorax sans fistule	J99.1	Troubles respiratoires au cours d'autres affections disséminées du tissu conjonctif
J90	Epanchement pleural, non classé ailleurs	J99.21	Stade 1 de la maladie GVH pulmonaire chronique {T86.06}
J91	Epanchement pleural au cours de maladies classées ailleurs	J99.22	Stade 2 de la maladie GVH pulmonaire chronique {T86.07}
J92.0	Plaque pleurale avec asbestose	J99.23	Stade 3 de la maladie GVH pulmonaire chronique {T86.07}
J92.9	Plaque pleurale sans asbestose	J99.8	Troubles respiratoires au cours d'autres maladies classées ailleurs
J93.0	Pneumothorax spontané avec pression positive	M05.10	Maladie pulmonaire rhumatoïde {J99.0}: Sièges multiples
J93.1	Autres pneumothorax spontanés	M05.11	Maladie pulmonaire rhumatoïde {J99.0}: Région scapulaire
J93.8	Autres pneumothorax	M05.12	Maladie pulmonaire rhumatoïde {J99.0}: Bras
J93.9	Pneumothorax, sans précision	M05.13	Maladie pulmonaire rhumatoïde {J99.0}: Avant-bras
J94.0	Epanchement chyleux	M05.14	Maladie pulmonaire rhumatoïde {J99.0}: Main
J94.1	Fibrothorax	M05.15	Maladie pulmonaire rhumatoïde {J99.0}: Région pelvienne et cuisse
J94.2	Hémothorax	M05.16	Maladie pulmonaire rhumatoïde {J99.0}: Jambe
J94.8	Autres affections pleurales précisées	M05.17	Maladie pulmonaire rhumatoïde {J99.0}: Cheville et pied
J94.9	Affection pleurale, sans précision	M05.18	Maladie pulmonaire rhumatoïde {J99.0}: Autres
J95.0	Fonctionnement défectueux d'un trachéostome	M05.19	Maladie pulmonaire rhumatoïde {J99.0}: Localisations non précisées
J95.1	Insuffisance pulmonaire aiguë consécutive à une intervention chirurgicale thoracique	M94.0	Syndrome des articulations chondro-costales [Tietze]
J95.2	Insuffisance pulmonaire aiguë consécutive à une intervention chirurgicale non thoracique	M96.81	Thorax instable après intervention chirurgicale thoracique
J95.3	Insuffisance pulmonaire chronique consécutive à une intervention chirurgicale	P22.8	Autres détresses respiratoires du nouveau-né
J95.4	Syndrome de Mendelson	P22.9	Détresse respiratoire du nouveau-né, sans précision
J95.5	Sténose sous-glottique après des actes médicaux	P24.0	Aspiration néonatale de méconium
J95.80	Pneumothorax iatrogène	P27.0	Syndrome de Wilson-Mikity
J95.81	Sténose trachéale après des actes médicaux	P27.1	Dysplasie broncho-pulmonaire survenant pendant la période périnatale
J95.82	Insuffisances d'anastomoses et sutures après opérations de la trachée, des bronches et des poumons	P27.8	Autres maladies respiratoires chroniques survenant pendant la période périnatale
J95.88	Autres maladies des voies respiratoires après des actes médicaux	P27.9	Maladie respiratoire chronique non précisée survenant pendant la période périnatale
J95.9	Trouble respiratoire après des actes médicaux, sans précision	P28.2	Crises de cyanose du nouveau-né
		P28.3	Apnée primitive du sommeil chez le nouveau-né

P28.4	Autres apnées du nouveau-né	S22.5	Volet costal
P28.5	Insuffisance respiratoire du nouveau-né	S23.2	Luxation de parties autres et non précisées du thorax
P28.8	Autres affections respiratoires précisées chez le nouveau-né	S23.4	Entorse et foulure des côtes et du sternum
Q33.0	Poumon kystique congénital	S27.0	Pneumothorax traumatique
Q33.1	Lobe pulmonaire surnuméraire	S27.1	Hémothorax traumatique
Q33.2	Séquestration pulmonaire (congénitale)	S27.2	Hémopneumothorax traumatique
Q33.3	Agénésie du poumon	S27.31	Contusion et hématome du poumon
Q33.4	Bronchectasie congénitale	S27.32	Déchirure du poumon
Q33.5	Tissu ectopique intrapulmonaire (congénital)	S27.38	Lésion traumatique autre et sans précision
Q33.6	Hypoplasie et dysplasie du poumon	S27.4	Lésion traumatique des bronches
Q33.8	Autres malformations congénitales du poumon	S27.5	Lésion traumatique de la trachée thoracique
Q33.9	Malformation congénitale du poumon, sans précision	S27.6	Lésion traumatique de la plèvre
Q34.0	Anomalie de la plèvre	S27.81	Lésion traumatique d'autres organes et structures intrathoraciques précisés: Diaphragme
Q34.1	Kyste congénital du médiastin		
Q34.8	Autres malformations congénitales précisées de l'appareil respiratoire	S27.82	Lésion traumatique d'autres organes et structures intrathoraciques précisés: Canal thoracique
Q34.9	Malformation congénitale de l'appareil respiratoire, sans précision	S27.84	Lésion traumatique d'autres organes et structures intrathoraciques précisés: Thymus
Q67.6	Thorax en entonnoir congénital	S27.88	Lésion traumatique d'autres organes et structures intrathoraciques précisés: Autres organes et structures intrathoraciques précisées
Q67.7	Thorax en carène congénital		
Q76.6	Autres malformations congénitales des côtes		
Q76.7	Anomalies congénitales du sternum	S43.6	Entorse et foulure de l'articulation sterno-claviculaire
Q79.0	Hernie diaphragmatique congénitale	T17.4	Corps étranger dans la trachée
Q79.1	Autres malformations congénitales du diaphragme	T17.5	Corps étranger dans les bronches
R04.2	Hémoptysie	T17.8	Corps étranger de localisations autres et multiples dans les voies respiratoires
R04.8	Hémorragie d'autres parties des voies respiratoires		
R04.9	Hémorragie des voies respiratoires, sans précision	T17.9	Corps étranger dans les voies respiratoires, partie non précisée
R05	Toux		
R06.0	Dyspnée	T27.0	Brûlure du larynx et de la trachée
R06.1	Stridor	T27.1	Brûlure comprenant le larynx et la trachée avec les poumons
R06.2	Sifflement		
R06.3	Respiration périodique	T27.4	Corrosion du larynx et de la trachée
R06.4	Hyperventilation	T27.5	Corrosion comprenant le larynx et la trachée avec les poumons
R06.6	Hoquet		
R06.80	Événement aigu constituant un risque vital chez le nourrisson	T79.0	Embolie gazeuse (traumatique)
R06.88	Anomalies respiratoires autres et non précisées	T79.1	Embolie graisseuse (traumatique)
R07.1	Douleur thoracique respiratoire	T79.7	Emphysème sous-cutané d'origine traumatique
R09.0	Asphyxie	T80.0	Embolie gazeuse consécutive à une injection thérapeutique, une perfusion et une transfusion
R09.1	Inflammation de la plèvre		
R09.2	Arrêt respiratoire	T86.81	Echec et rejet d'autres organes et tissus greffés: Greffe de poumon
R09.3	Expectoration anormale	U04.9	Syndrome respiratoire aigu sévère [SRAS], sans précision
R09.8	Autres symptômes et signes précisés relatifs aux appareils circulatoire et respiratoire	U07.1	COVID-19, virus identifié
R68.3	Hippocratisme digital	U07.2	COVID-19, virus non identifié
R76.1	Réaction anormale au test à la tuberculine	U69.01	Pneumonie acquise à l'hôpital, classée ailleurs, survenue plus de 48 heures après l'admission
R91	Résultats anormaux d'imagerie diagnostique du poumon	U69.02	Pneumonie acquise à l'hôpital, classée ailleurs, soit présente à l'admission, soit survenue dans un délai de 48 heures après l'admission, lors d'une hospitalisation connue datant de jusqu'à 28 jours
R94.2	Résultats anormaux d'explorations fonctionnelles pulmonaires	U69.03	Pneumonie acquise à l'hôpital, classée ailleurs, soit présente à l'admission, soit survenue dans un délai de 48 heures après l'admission, lors d'une hospitalisation connue datant de 29 jusqu'à 90 jours
S11.02	Trachée thoracique: trachée cervicale, partie cervicale	U69.20	Influenza A/H1N1, pandémie de 2009 [grippe porcine]
S22.20	Fracture du sternum: sans autre précision	U69.21	Influenza A/H5N1, épidémie de 2009 [grippe aviaire]
S22.21	Fracture du sternum: Manubrium sterni		
S22.22	Fracture du sternum: Corpus sterni		
S22.23	Fracture du sternum: Processus xiphoideus	U69.20	Procédures spéciales pour le dépistage du SARS-CoV-2
S22.31	Fracture de la 1ère côte		
S22.32	Fracture d'une autre côte	U69.21	Mise en observation pour suspicion de tuberculose
S22.40	Fractures multiples de côtes: SAI		
S22.41	Fractures multiples de côtes: Avec fracture de la 1ère côte	U99.0	Tuberculose latente
S22.42	Fractures multiples de côtes: Avec fractures de deux côtes	Z03.0	Surveillance de trachéostomie
S22.43	Fractures multiples de côtes: Avec fractures de trois côtes	Z22.7	Absence acquise de poumon [partie de]
S22.44	Fractures multiples de côtes: Avec fractures de quatre côtes ou plus	Z43.0	Status post greffe de poumon
		Z90.2	Status post greffe de cœur et poumon
		Z94.2	
		Z94.3	

Diagnostic MDC04-1

A15.0	Tuberculose pulmonaire, confirmée par examen microscopique de l'expectoration, avec ou sans culture ou par procédé de biologie moléculaire	A15.7	Primo-infection tuberculeuse de l'appareil respiratoire, avec confirmation bactériologique, par biologie moléculaire ou histologique
A15.1	Tuberculose pulmonaire, confirmée par culture seulement	A15.8	Autres formes de tuberculose de l'appareil respiratoire, avec confirmation, bactériologique, par biologie moléculaire ou histologique
A15.2	Tuberculose pulmonaire, avec confirmation histologique	A15.9	Tuberculose de l'appareil respiratoire sans précision, avec confirmation bactériologique, par biologie moléculaire et histologique
A15.3	Tuberculose pulmonaire, avec confirmation, moyen autre et non précisé	A19.0	Tuberculose miliaire aiguë, localisation unique et précisée
A15.4	Tuberculose des ganglions intrathoraciques, avec confirmation bactériologique, par biologie moléculaire ou histologique	A19.1	Tuberculose miliaire aiguë, sièges multiples
A15.5	Tuberculose du larynx, de la trachée et des bronches, avec confirmation bactériologique, par biologie moléculaire ou histologique	A19.2	Tuberculose miliaire aiguë, sans précision
A15.6	Pleurésie tuberculeuse, avec confirmation bactériologique, par biologie moléculaire ou histologique		

Diagnostic MDC04-2

C26.1	Tumeur maligne: Rate	C82.0	Lymphome folliculaire de grade I
C37	Tumeur maligne du thymus	C82.1	Lymphome folliculaire de grade II
C46.3	Sarcome de Kaposi des ganglions lymphatiques	C82.2	Lymphome folliculaire de grade III, sans précision
C76.4	Tumeur maligne: Membre supérieur	C82.3	Lymphome folliculaire de grade IIIa
C76.5	Tumeur maligne: Membre inférieur	C82.4	Lymphome folliculaire de grade IIIb
C76.7	Tumeur maligne: Autres sièges mal définis	C82.5	Lymphome centrofolliculaire diffus
C76.8	Tumeur maligne: Lésion à localisations contiguës de sièges autres et mal définis	C82.6	Lymphome centrofolliculaire cutané
C77.0	Tumeur maligne: Ganglions lymphatiques de la tête, de la face et du cou	C82.7	Autres formes de lymphome, folliculaire
C77.1	Tumeur maligne: Ganglions lymphatiques intrathoraciques	C82.9	Lymphome folliculaire, sans précision
C77.2	Tumeur maligne: Ganglions lymphatiques intra-abdominaux	C83.0	Lymphome à petites cellules B
C77.3	Tumeur maligne: Ganglions lymphatiques de l'aisselle et du membre supérieur	C83.1	Lymphome à cellules du manteau
C77.4	Tumeur maligne: Ganglions lymphatiques inguinaux et du membre inférieur	C83.3	Lymphome diffus à grandes cellules B
C77.5	Tumeur maligne: Ganglions lymphatiques intrapelviens	C83.5	Lymphome lymphoblastique
C77.8	Tumeur maligne: Ganglions lymphatiques de sièges multiples	C83.7	Lymphome de Burkitt
C77.9	Tumeur maligne: Ganglion lymphatique, sans précision	C83.8	Autres lymphomes non folliculaires
C79.83	Tumeur maligne secondaire du péricarde	C83.9	Lymphome non folliculaire, sans précision
C79.84	Autres tumeurs malignes secondaires du cœur	C84.0	Mycosis fongoïde
C79.85	Tumeur maligne secondaire du tissu conjonctif et d'autres tissus mous du cou	C84.1	Réticulose de Sézary
C79.86	Tumeur maligne secondaire du tissu conjonctif et d'autres tissus mous des membres	C84.4	Lymphome périphérique à cellules T, non spécifié
C79.88	Autres tumeurs secondaires malignes d'autres localisations précisées	C84.5	Autres lymphomes à cellules T/NK matures
C79.9	Tumeur maligne secondaire de siège non précisé	C84.6	Lymphome anaplasique à grandes cellules, ALK positif
C80.0	Tumeur maligne, siège primitif inconnu, ainsi précisée	C84.7	Lymphome anaplasique à grandes cellules, ALK négatif
C80.9	Tumeur maligne, sans précision	C84.8	Lymphome cutané à cellules T, sans précision
C81.0	Lymphome de Hodgkin nodulaire à prédominance lymphocytaire	C84.9	Lymphome à cellules T/NK matures, sans précision
C81.1	Lymphome de Hodgkin (classique) avec sclérose nodulaire	C85.1	Lymphomes à cellules B, sans précision
C81.2	Lymphome de Hodgkin (classique) à cellularité mixte	C85.2	Lymphome médiastinal (thymique) à grandes cellules B
C81.3	Lymphome de Hodgkin (classique) à déplétion lymphocytaire	C85.7	Autres types précisés de lymphome non hodgkinien
C81.4	Lymphome de Hodgkin (classique) riche en lymphocytes	C85.9	Lymphome non hodgkinien, non précisé
C81.7	Autres formes de lymphome de Hodgkin (classique)	C86.0	Lymphome extranodal à cellules T/NK, type nasal
C81.9	Lymphome de Hodgkin, sans précision	C86.1	Lymphome hépatosplénique à cellules T
		C86.2	Lymphome à cellules T de type entéropathique
		C86.3	Lymphome sous-cutané à cellules T de type panniculite
		C86.4	Lymphome blastique à cellules NK
		C86.5	Lymphome angio-immunoblastique à cellules T
		C86.6	Syndrome lymphoprolifératif cutané primitif à cellules T, CD30 positif
		C88.00	Macroglobulinémie de Waldenström: Sans mention de rémission complète
		C88.01	Macroglobulinémie de Waldenström: En rémission complète
		C88.20	Autre maladie des chaînes lourdes: Sans mention de rémission complète

C88.21	Autre maladie des chaînes lourdes: En rémission complète	C92.00	Leucémie myéloblastique aiguë [LMA]: Sans mention de rémission complète
C88.30	Maladie immunoproliférative de l'intestin grêle: Sans mention de rémission complète	C92.01	Leucémie myéloblastique aiguë [LMA]: En rémission complète
C88.31	Maladie immunoproliférative de l'intestin grêle: En rémission complète	C92.10	Leucémie myéloïde chronique [LMC], BCR/ABL positive: Sans mention de rémission complète
C88.40	Lymphome extranodal de la zone marginale à cellules B, lymphome des tissus lymphoïdes associés aux muqueuses [lymphome MALT]: Sans mention de rémission complète	C92.11	Leucémie myéloïde chronique [LMC], BCR/ABL positive: En rémission complète
C88.41	Lymphome extranodal de la zone marginale à cellules B, lymphome des tissus lymphoïdes associés aux muqueuses [lymphome MALT]: En rémission complète	C92.20	Leucémie myéloïde chronique atypique, BCR/ABL négative: Sans mention de rémission complète
C88.70	Autres maladies immunoprolifératives malignes: Sans mention de rémission complète	C92.21	Leucémie myéloïde chronique atypique, BCR/ABL négative: En rémission complète
C88.71	Autres maladies immunoprolifératives malignes: En rémission complète	C92.30	Sarcome myéloïde: Sans mention de rémission complète
C88.90	Maladie immunoproliférative maligne, sans précision: Sans mention de rémission complète	C92.31	Sarcome myéloïde: En rémission complète
C88.91	Maladie immunoproliférative maligne, sans précision: En rémission complète	C92.40	Leucémie promyélocytaire aiguë: Sans mention de rémission complète
C90.00	Myélome multiple: Sans mention de rémission complète	C92.41	Leucémie promyélocytaire aiguë: En rémission complète
C90.01	Myélome multiple: En rémission complète	C92.50	Leucémie myéломonocytaire aiguë: Sans mention de rémission complète
C90.10	Leucémie à plasmocytes: Sans mention de rémission complète	C92.51	Leucémie myéломonocytaire aiguë: En rémission complète
C90.11	Leucémie à plasmocytes: En rémission complète	C92.60	Leucémie myéloïde aiguë avec anomalie 11q23: Sans mention de rémission complète
C90.20	Plasmocytome extramédullaire: Sans mention de rémission complète	C92.61	Leucémie myéloïde aiguë avec anomalie 11q23: En rémission complète
C90.21	Plasmocytome extramédullaire: En rémission complète	C92.70	Autres leucémies myéloïdes: Sans mention de rémission complète
C90.30	Plasmocytome solitaire: Sans mention de rémission complète	C92.71	Autres leucémies myéloïdes: En rémission complète
C90.31	Plasmocytome solitaire: En rémission complète	C92.80	Leucémie myéloïde aiguë avec dysplasie multilinéaire: Sans mention de rémission complète
C91.00	Leucémie lymphoïde aiguë [LLA]: Sans mention de rémission complète	C92.81	Leucémie myéloïde aiguë avec dysplasie multilinéaire: En rémission complète
C91.01	Leucémie lymphoïde aiguë [LLA]: En rémission complète	C92.90	Leucémie myéloïde, sans précision: Sans mention de rémission complète
C91.10	Leucémie lymphoïde chronique [LLC] à cellules B: Sans mention de rémission complète	C92.91	Leucémie myéloïde, sans précision: En rémission complète
C91.11	Leucémie lymphoïde chronique [LLC] à cellules B: En rémission complète	C93.00	Leucémie monoblastique/monocytaire aiguë: Sans mention de rémission complète
C91.30	Leucémie prolymphocytaire à cellules B: Sans mention de rémission complète	C93.01	Leucémie monoblastique/monocytaire aiguë: En rémission complète
C91.31	Leucémie prolymphocytaire à cellules B: En rémission complète	C93.10	Leucémie myéломonocytaire chronique: Sans mention de rémission complète
C91.40	Leucémie à tricholeucocytes: Sans mention de rémission complète	C93.11	Leucémie myéломonocytaire chronique: En rémission complète
C91.41	Leucémie à tricholeucocytes: En rémission complète	C93.30	Leucémie myéломonocytaire juvénile: Sans mention de rémission complète
C91.50	Lymphome/leucémie à cellules T de l'adulte (associé(e) au HTLV-1): Sans mention de rémission complète	C93.31	Leucémie myéломonocytaire juvénile: En rémission complète
C91.51	Lymphome/leucémie à cellules T de l'adulte (associé(e) au HTLV-1): En rémission complète	C93.70	Autres leucémies monocytaires: Sans mention de rémission complète
C91.60	Leucémie prolymphocytaire à cellules T: Sans mention de rémission complète	C93.71	Autres leucémies monocytaires: En rémission complète
C91.61	Leucémie prolymphocytaire à cellules T: En rémission complète	C93.90	Leucémie monocytaire, sans précision: Sans mention de rémission complète
C91.70	Autres leucémies lymphoïdes: Sans mention de rémission complète	C93.91	Leucémie monocytaire, sans précision: En rémission complète
C91.71	Autres leucémies lymphoïdes: En rémission complète	C94.00	Polyglobulie primitive aiguë et érythroleucose: Sans mention de rémission complète
C91.80	LLA-B à cellules matures de type Burkitt: Sans mention de rémission complète	C94.01	Polyglobulie primitive aiguë et érythroleucose: En rémission complète
C91.81	LLA-B à cellules matures de type Burkitt: En rémission complète	C94.20	Leucémie aiguë à mégacaryocytes: Sans mention de rémission complète
C91.90	Leucémie lymphoïde, sans précision: Sans mention de rémission complète	C94.21	Leucémie aiguë à mégacaryocytes: En rémission complète
C91.91	Leucémie lymphoïde, sans précision: En rémission complète	C94.30	Leucémie à mastocytes: Sans mention de rémission complète
		C94.31	Leucémie à mastocytes: En rémission complète
		C94.40	Panmyélose aiguë avec myélofibrose: Sans mention de rémission complète

C94.41	Panmyélose aiguë avec myélofibrose: En rémission complète	D47.1	Maladie myéloproliférative chronique
C94.60	Maladie myélodysplasique et myéloproliférative, non classifiable: Sans mention de rémission complète	D47.3	Thrombocytémie essentielle (hémorragique)
C94.61	Maladie myélodysplasique et myéloproliférative, non classifiable: En rémission complète	D47.4	Ostéomyélofibrose
C94.70	Autres leucémies précisées: Sans mention de rémission complète	D47.5	Leucémie chronique à éosinophiles [syndrome hyperéosinophilique]
C94.71	Autres leucémies précisées: En rémission complète	D47.7	Autres tumeurs précisées des tissus lymphoïde, hématopoïétique et apparentés à évolution imprévisible ou inconnue
C94.8	Crise blastique au cours d'une leucémie myéloïde chronique [LMC]	D47.9	Tumeur des tissus lymphoïde, hématopoïétique et apparentés à évolution imprévisible ou inconnue, sans précision
C95.00	Leucémie aiguë à cellules non précisées: Sans mention de rémission complète	D48.7	Tumeurs à évolution imprévisible ou inconnue: Autres sièges précisés
C95.01	Leucémie aiguë à cellules non précisées: En rémission complète	D48.9	Tumeur à évolution imprévisible ou inconnue, sans précision
C95.10	Leucémie chronique à cellules non précisées: Sans mention de rémission complète	D76.1	Lymphohistiocytose hémophagocytaire
C95.11	Leucémie chronique à cellules non précisées: En rémission complète	D76.2	Syndrome hémophagocytaire associé à une infection
C95.70	Autres leucémies à cellules non précisées: Sans mention de rémission complète	D76.4	Syndrome de libération de cytokines [cytokine release syndrome]
C95.71	Autres leucémies à cellules non précisées: En rémission complète	D89.1	Cryoglobulinémie
C95.90	Leucémie, sans précision: Sans mention de rémission complète	Q85.8	Autres phacomatoses, non classées ailleurs
C95.91	Leucémie, sans précision: En rémission complète	Q85.9	Phacomatose, sans précision
C96.0	Histiocytose à cellules de Langerhans multifocale et multisystémique (disséminée) [Maladie d'Abt-Letterer-Siwe]	R77.0	Anomalie de l'albumine
C96.2	Tumeur maligne à mastocytes	R77.1	Anomalie de la globuline
C96.4	Sarcome à cellules dendritiques (cellules accessoires)	R77.2	Anomalie de l'alpha-fœtoprotéine
C96.7	Autres tumeurs malignes précisées des tissus lymphoïde, hématopoïétique et apparentés	R77.80	Modification du taux d'antigène spécifique de la prostate [PSA]
C96.8	Sarcome histiocytaire	R77.88	Autres modifications précisées des taux de protéines plasmatiques
C96.9	Tumeur maligne des tissus lymphoïde, hématopoïétique et apparentés, sans précision	R77.9	Anomalie des protéines plasmatiques, sans précision
C97	Tumeurs malignes de sièges multiples indépendants (primitifs)	Z03.1	Mise en observation pour suspicion de tumeur maligne
D09.3	Carcinoma in situ: Thyroïde et autres glandes endocrines	Z51.0	Séance de radiothérapie
D09.7	Carcinome in situ d'autres sièges précisés	Z51.1	Séance de chimiothérapie pour tumeur maligne
D09.9	Carcinome in situ, sans précision	Z51.2	Autres formes de chimiothérapie
D19.7	Tumeur bénigne: Tissu mésothélial d'autres sièges	Z51.82	Cure combinée de radiothérapie et chimiothérapie pour une néoplasie maligne
D19.9	Tumeur bénigne: Tissu mésothélial, sans précision	Z85.0	Antécédents personnels de tumeur maligne des organes digestifs
D36.7	Tumeur bénigne: Autres sièges précisés	Z85.1	Antécédents personnels de tumeur maligne de la trachée, des bronches et des poumons
D36.9	Tumeur bénigne de siège non précisé	Z85.2	Antécédents personnels de tumeur maligne d'autres organes respiratoires et intrathoraciques
D45	Polyglobulie essentielle	Z85.3	Antécédents personnels de tumeur maligne du sein
D46.0	Anémie réfractaire non sidéroblastique, ainsi précisée	Z85.4	Antécédents personnels de tumeur maligne des organes génitaux
D46.1	Anémie réfractaire à sidéroblastes en couronne	Z85.5	Antécédents personnels de tumeur maligne des voies urinaires
D46.2	Anémie réfractaire avec excès de blastes [AREB]	Z85.6	Antécédents personnels de leucémie
D46.4	Anémie réfractaire, non précisée	Z85.7	Antécédents personnels d'autres tumeurs malignes des tissus lymphoïde, hématopoïétique et apparentés
D46.5	Anémie réfractaire avec dysplasie multilignées	Z85.8	Antécédents personnels de tumeurs malignes d'autres organes et systèmes
D46.6	Syndrome myélodysplasique avec délétion isolée du chromosome 5 [del(5q)]	Z85.9	Antécédents personnels de tumeur maligne, sans précision
D46.7	Autres syndromes myélodysplasiques		
D46.9	Syndrome myélodysplasique, sans précision		
D47.0	Tumeurs à histiocytes et mastocytes à évolution imprévisible et inconnue		

Diagnostic MDC04-3

C33	Tumeur maligne de la trachée	C34.8	Tumeur maligne: Lésion à localisations contiguës des bronches et du poumon
C34.0	Tumeur maligne: Bronche souche	C34.9	Tumeur maligne: Bronche ou poumon, sans précision
C34.1	Tumeur maligne: Lobe supérieur, bronches ou poumon	C38.1	Tumeur maligne: Médiastin antérieur
C34.2	Tumeur maligne: Lobe moyen, bronches ou poumon	C38.2	Tumeur maligne: Médiastin postérieur
C34.3	Tumeur maligne: Lobe inférieur, bronches ou poumon	C38.3	Tumeur maligne: Médiastin, partie non précisée
		C38.4	Tumeur maligne: Plèvre

C38.8	Tumeur maligne: Lésion à localisations contiguës du cœur, du médiastin et de la plèvre	D02.2	Carcinoma in situ: Bronches et poumon
C39.8	Tumeur maligne: Lésion à localisations contiguës des organes respiratoires et intrathoraciques	D02.3	Carcinoma in situ: Autres parties de l'appareil respiratoire
C39.9	Tumeur maligne: sièges mal définis de l'appareil respiratoire	D02.4	Carcinoma in situ: Appareil respiratoire, sans précision
C45.0	Mésothéliome de la plèvre	D38.1	Tumeurs à évolution imprévisible ou inconnue: Trachée, bronches et poumon
C47.3	Tumeur maligne: Nerfs périphériques du thorax	D38.2	Tumeurs à évolution imprévisible ou inconnue: Plèvre
C49.3	Tumeur maligne: Tissu conjonctif et autres tissus mous du thorax	D38.3	Tumeurs à évolution imprévisible ou inconnue: Médiastin
C76.1	Tumeur maligne: Thorax	D38.4	Tumeurs à évolution imprévisible ou inconnue: Thymus
C78.0	Tumeur maligne secondaire du poumon	D38.5	Tumeurs à évolution imprévisible ou inconnue: Autres organes respiratoires
C78.1	Tumeur maligne secondaire du médiastin	D38.6	Tumeurs à évolution imprévisible ou inconnue: Appareil respiratoire, sans précision
C78.2	Tumeur maligne secondaire de la plèvre		
C78.3	Tumeur maligne secondaire des organes respiratoires, autres et non précisés		
D02.1	Carcinoma in situ: Trachée		

Procédure MDC04-4

93.9G.21	Traitement par pression positive au masque, CPAP, contrôle et optimisation d'un réglage existant, en l'espace de 3 jours	93.9G.41	Traitement par pression positive au masque, BiPAP, contrôle et optimisation d'un réglage existant, en l'espace de 3 jours
93.9G.22	Traitement par pression positive au masque, CPAP, contrôle et optimisation d'un réglage existant, pendant plus de 3 jours	93.9G.42	Traitement par pression positive au masque, BiPAP, contrôle et optimisation d'un réglage existant, pendant plus de 3 jours

Procédure MDC04-5

89.17.10	Polysomnographie	89.17.11	Polygraphie cardiorespiratoire
----------	------------------	----------	--------------------------------

Procédure MDC04-6

33.22	Trachéo-bronchoscopie souple	33.26.11	Biopsie pulmonaire transthoracique (TTL), avec aspiration à l'aiguille fine
33.23.11	Trachéo-bronchoscopie rigide	33.26.12	Biopsie pulmonaire transthoracique (TTL), biopsie au trocart, sans marquage du site par un clip
33.23.13	Trachéo-bronchoscopie en fluorescence	33.26.13	Biopsie pulmonaire transthoracique (TTL), biopsie au trocart, avec marquage du site par un clip
33.23.14	Trachéo-bronchoscopie avec cathéter à ballonnet pour mesure de la ventilation collatérale	33.26.99	Biopsie pulmonaire fermée [percutanée] [à l'aiguille], autre
33.23.99	Autre trachéo-bronchoscopie, autre	33.94.00	Implantation d'un marqueur ou d'un traceur dans les poumons ou les bronches, SAP
33.24.00	Biopsie bronchique fermée [par voie endoscopique], SAP	33.94.09	Implantation d'un marqueur ou d'un traceur dans les poumons ou les bronches, autre
33.24.10	Trachéo-bronchoscopie (flexible) (rigide) avec brossage pour prélèvement de sécrétions ou d'autres échantillons	33.94.11	Implantation d'un marqueur ou d'un traceur pour localisation ou guidage de l'intervention thérapeutique dans les poumons ou les bronches, par voie percutanée
33.24.11	Trachéo-bronchoscopie (flexible) (rigide) avec lavage broncho-alvéolaire	33.94.12	Implantation d'un marqueur ou d'un traceur pour localisation ou guidage de l'intervention thérapeutique dans les poumons ou les bronches, sous bronchoscopie
33.24.12	Trachéo-bronchoscopie (flexible) (rigide) avec brossage pour prélèvement cytologique	88.73.20	Endosonographie transbronchique
33.24.13	Trachéo-bronchoscopie (flexible) (rigide) avec biopsie (excisionnelle)		
33.24.14	Trachéo-bronchoscopie (flexible) (rigide) avec aspiration transbronchique à l'aiguille		
33.24.16	Trachéo-bronchoscopie avec cryobiopsie		
33.24.99	Biopsie bronchique fermée [par voie endoscopique], autre		
33.26.00	Biopsie pulmonaire fermée [percutanée] [à l'aiguille], SAP		

ADRG E01**Interventions de révision, lobectomie bilatérale, radiothérapie avec intervention opératoire ou avec ventilation artificielle > 24 heures, ou fermeture de communication interauriculaire**

Au moins une procédure dans le tableau E01-1 ou procédure bilatérale dans le tableau E01-2 ou (procédure dans le tableau E01-3 et au moins une procédure dans le tableau E01-4) ou (procédure dans le tableau E01-3 et Durée de la ventilation artificielle > 24 Stunden) ou procédure dans le tableau E01-5

DRG E01A**Interventions de révision, lobectomie bilatérale avec CC extrêmement sévères ou radiothérapie avec intervention opératoire**

PCCL > 3 ou (procédure dans le tableau E01-3 et au moins une procédure dans le tableau E01-4)

DRG E01B**Interventions de révision, lobectomie bilatérale, radiothérapie avec ventilation artificielle > 24 heures, fermeture de communication interauriculaire****Procédure E01-1**

- | | |
|--|--|
| 32.41.16 ↔ Lobectomie pulmonaire, par voie thoracoscopique, avec élargissement par bronchoplastie | 32.44.14 ↔ Bilobectomie pulmonaire, par voie thoracoscopique, avec élargissement par bronchoplastie ainsi que par angioplastie |
| 32.41.18 ↔ Lobectomie pulmonaire, par voie thoracoscopique, avec élargissement par bronchoplastie ainsi que par angioplastie | 32.44.22 ↔ Bilobectomie pulmonaire, chirurgicale ouverte, avec élargissement par bronchoplastie |
| 32.42.16 ↔ Lobectomie pulmonaire, chirurgicale ouverte, avec élargissement par bronchoplastie | 32.44.24 ↔ Bilobectomie pulmonaire, chirurgicale ouverte, avec élargissement par bronchoplastie ainsi que par angioplastie |
| 32.42.18 ↔ Lobectomie pulmonaire, chirurgicale ouverte, avec élargissement par bronchoplastie ainsi que par angioplastie | 32.6 ↔ Dissection thoracique radicale |
| 32.44.12 ↔ Bilobectomie pulmonaire, par voie thoracoscopique, avec élargissement par bronchoplastie | 34.03 ↔ Réouverture de thoracotomie |

Procédure E01-2

- | | |
|---|--|
| 32.31.11 ↔ Résection pulmonaire segmentaire anatomique, par voie thoracoscopique, sans élargissement par bronchoplastie ainsi que sans élargissement par angioplastie | 32.41.17 ↔ Lobectomie pulmonaire, par voie thoracoscopique, avec élargissement par angioplastie |
| 32.31.12 ↔ Résection pulmonaire segmentaire anatomique, par voie thoracoscopique, avec élargissement par bronchoplastie | 32.41.18 ↔ Lobectomie pulmonaire, par voie thoracoscopique, avec élargissement par bronchoplastie ainsi que par angioplastie |
| 32.31.13 ↔ Résection pulmonaire segmentaire anatomique, par voie thoracoscopique, avec élargissement par angioplastie | 32.42.15 ↔ Lobectomie pulmonaire, chirurgicale ouverte, sans élargissement par bronchoplastie ainsi que sans élargissement par angioplastie |
| 32.31.14 ↔ Résection pulmonaire segmentaire anatomique, par voie thoracoscopique, avec élargissement par bronchoplastie ainsi que par angioplastie | 32.42.16 ↔ Lobectomie pulmonaire, chirurgicale ouverte, avec élargissement par bronchoplastie |
| 32.32.11 ↔ Résection pulmonaire segmentaire anatomique, chirurgicale ouverte, sans élargissement par bronchoplastie ainsi que sans élargissement par angioplastie | 32.42.17 ↔ Lobectomie pulmonaire, chirurgicale ouverte, avec élargissement par angioplastie |
| 32.32.12 ↔ Résection pulmonaire segmentaire anatomique, chirurgicale ouverte, avec élargissement par bronchoplastie | 32.42.18 ↔ Lobectomie pulmonaire, chirurgicale ouverte, avec élargissement par bronchoplastie ainsi que par angioplastie |
| 32.32.13 ↔ Résection pulmonaire segmentaire anatomique, chirurgicale ouverte, avec élargissement par angioplastie | 32.43.11 ↔ Lobectomie pulmonaire avec élargissement, par voie thoracoscopique, sans élargissement par bronchoplastie ainsi que sans élargissement par angioplastie |
| 32.32.14 ↔ Résection pulmonaire segmentaire anatomique, chirurgicale ouverte, avec élargissement par bronchoplastie ainsi que par angioplastie | 32.43.12 ↔ Lobectomie pulmonaire avec élargissement, par voie thoracoscopique, avec élargissement par bronchoplastie |
| 32.39 ↔ Résection pulmonaire segmentaire anatomique autre et non spécifiée | 32.43.13 ↔ Lobectomie pulmonaire avec élargissement, par voie thoracoscopique, avec élargissement par angioplastie |
| 32.40 ↔ Lobectomie pulmonaire, SAP | 32.43.14 ↔ Lobectomie pulmonaire avec élargissement, par voie thoracoscopique, avec élargissement par bronchoplastie ainsi que par angioplastie |
| 32.41.15 ↔ Lobectomie pulmonaire, par voie thoracoscopique, sans élargissement par bronchoplastie ainsi que sans élargissement par angioplastie | 32.43.21 ↔ Lobectomie pulmonaire avec élargissement, chirurgicale ouverte, sans élargissement par bronchoplastie ainsi que sans élargissement par angioplastie |
| 32.41.16 ↔ Lobectomie pulmonaire, par voie thoracoscopique, avec élargissement par bronchoplastie | |

- 32.43.22 ↔ Lobectomie pulmonaire avec élargissement, chirurgicale ouverte, avec élargissement par bronchoplastie
- 32.43.23 ↔ Lobectomie pulmonaire avec élargissement, chirurgicale ouverte, avec élargissement par angioplastie
- 32.43.24 ↔ Lobectomie pulmonaire avec élargissement, chirurgicale ouverte, avec élargissement par bronchoplastie ainsi que par angioplastie
- 32.44.11 ↔ Bilobectomie pulmonaire, par voie thoracoscopique, sans élargissement par bronchoplastie ainsi que sans élargissement par angioplastie
- 32.44.12 ↔ Bilobectomie pulmonaire, par voie thoracoscopique, avec élargissement par bronchoplastie
- 32.44.13 ↔ Bilobectomie pulmonaire, par voie thoracoscopique, avec élargissement par angioplastie
- 32.44.14 ↔ Bilobectomie pulmonaire, par voie thoracoscopique, avec élargissement par bronchoplastie ainsi que par angioplastie
- 32.44.21 ↔ Bilobectomie pulmonaire, chirurgicale ouverte, sans élargissement par bronchoplastie ainsi que sans élargissement par angioplastie
- 32.44.22 ↔ Bilobectomie pulmonaire, chirurgicale ouverte, avec élargissement par bronchoplastie
- 32.44.23 ↔ Bilobectomie pulmonaire, chirurgicale ouverte, avec élargissement par angioplastie
- 32.44.24 ↔ Bilobectomie pulmonaire, chirurgicale ouverte, avec élargissement par bronchoplastie ainsi que par angioplastie
- 32.49 ↔ Lobectomie pulmonaire, autre

Procédure E01-3

- 92.20 ↔ Perfusion d'isotope radioactif liquide
- 92.21.00 ↔ Radiothérapie superficielle: SAP
- 92.21.01 ↔ Radiothérapie superficielle: jusqu'à 2 champs d'irradiation
- 92.21.02 ↔ Radiothérapie superficielle: plus de 2 champs d'irradiation
- 92.22.00 ↔ Radiothérapie en orthovoltage: SAP
- 92.22.01 ↔ Radiothérapie en orthovoltage: jusqu'à 2 champs d'irradiation
- 92.22.02 ↔ Radiothérapie en orthovoltage: plus de 2 champs d'irradiation
- 92.22.11 ↔ Radiothérapie peropératoire par rayons X, jusqu'à 300 kV
- 92.22.12 ↔ Radiothérapie peropératoire par rayons X, 300 kV - < 1 MV
- 92.22.19 ↔ Autre radiothérapie peropératoire par rayons X
- 92.23.00 ↔ Radiothérapie de haut voltage: SAP
- 92.23.01 ↔ Appareil de télécobalt, jusqu'à 2 champs d'irradiation
- 92.23.02 ↔ Appareil de télécobalt, 3 à 4 champs d'irradiation
- 92.23.03 ↔ Appareil de télécobalt plus de 4 champs d'irradiation ou radiothérapie conformationnelle en 3D
- 92.23.08 ↔ Radiothérapie de haut voltage: autres isotopes
- 92.23.09 ↔ Autre appareil de télécobalt
- 92.24.00 ↔ Téléradiothérapie à photons, accélérateur linéaire, SAP
- 92.24.01 ↔ Téléradiothérapie à photons, accélérateur linéaire, irradiation large
- 92.24.02 ↔ Téléradiothérapie à photons, accélérateur linéaire, irradiation hémicorporelle
- 92.24.03 ↔ Téléradiothérapie à photons, accélérateur linéaire, irradiation corporelle totale
- 92.24.04 ↔ Téléradiothérapie à photons, accélérateur linéaire, radiothérapie peropératoire
- 92.24.09 ↔ Téléradiothérapie à photons, accélérateur linéaire, autre
- 92.24.11 ↔ Téléradiothérapie à photons, accélérateur linéaire, positionnement guidé par l'image (IGRT), jusqu'à 2 champs d'irradiation
- 92.24.12 ↔ Téléradiothérapie à photons, accélérateur linéaire, positionnement guidé par l'image (IGRT), plus de 2 champs d'irradiation
- 92.24.13 ↔ Téléradiothérapie à photons, accélérateur linéaire, positionnement guidé par l'image (IGRT), radiothérapie conformationnelle en 3D
- 92.24.14 ↔ Téléradiothérapie à photons, accélérateur linéaire, positionnement guidé par l'image (IGRT), radiothérapie avec modulation d'intensité
- 92.24.21 ↔ Téléradiothérapie à photons, accélérateur linéaire, sans guidage par l'image, jusqu'à 2 champs d'irradiation
- 92.24.22 ↔ Téléradiothérapie à photons, accélérateur linéaire, sans guidage par l'image, plus de 2 champs d'irradiation
- 92.24.23 ↔ Téléradiothérapie à photons, accélérateur linéaire, sans guidage par l'image, radiothérapie conformationnelle en 3D
- 92.24.24 ↔ Téléradiothérapie à photons, accélérateur linéaire, sans guidage par l'image, radiothérapie avec modulation d'intensité
- 92.25.00 ↔ Téléradiothérapie par électron, accélérateur linéaire, SAP
- 92.25.01 ↔ Téléradiothérapie par électron, accélérateur linéaire, irradiation large
- 92.25.02 ↔ Téléradiothérapie par électron, accélérateur linéaire, irradiation hémicorporelle
- 92.25.03 ↔ Téléradiothérapie par électron, accélérateur linéaire, irradiation corporelle totale
- 92.25.04 ↔ Téléradiothérapie par électron, accélérateur linéaire, radiothérapie peropératoire
- 92.25.09 ↔ Téléradiothérapie par électron, accélérateur linéaire, autre
- 92.25.11 ↔ Téléradiothérapie par électron, accélérateur linéaire, positionnement guidé par l'image
- 92.25.12 ↔ Téléradiothérapie par électron, accélérateur linéaire, positionnement guidé par l'image, jusqu'à 2 champs d'irradiation
- 92.25.13 ↔ Téléradiothérapie par électron, accélérateur linéaire, positionnement guidé par l'image, plus de 2 champs d'irradiation
- 92.25.14 ↔ Téléradiothérapie par électron, accélérateur linéaire, positionnement guidé par l'image, radiothérapie conformationnelle en 3D
- 92.25.15 ↔ Téléradiothérapie par électron, accélérateur linéaire, positionnement guidé par l'image, radiothérapie avec modulation d'intensité
- 92.25.21 ↔ Téléradiothérapie par électron, accélérateur linéaire, sans guidage par l'image, jusqu'à 2 champs d'irradiation
- 92.25.22 ↔ Téléradiothérapie par électron, accélérateur linéaire, sans guidage par l'image, plus de 2 champs d'irradiation
- 92.25.23 ↔ Téléradiothérapie par électron, accélérateur linéaire, sans guidage par l'image, radiothérapie conformationnelle en 3D
- 92.25.24 ↔ Téléradiothérapie par électron, accélérateur linéaire, sans guidage par l'image, radiothérapie avec modulation d'intensité

92.26.00 ↔	Autre téléradiothérapie par particule radioactive, SAP	92.28.42 ↔	Traitement à l'iode radioactif, dose thérapeutique de I-131 jusqu'à 1,2 GBq, avec administration de thyrotropine recombinante (rh-TSH)
92.26.99 ↔	Autre téléradiothérapie par particule radioactive, autre	92.28.43 ↔	Traitement à l'iode radioactif, dose thérapeutique de I-131 de plus de 1,2 GBq à moins de 5 GBq, sans administration de thyrotropine recombinante (rh-TSH)
92.27.00 ↔	Implantation ou insertion d'élément radioactif (brachythérapie par des sources scellées de radionucléides), surface corporelle, site d'application autre ou non spécifié	92.28.44 ↔	Traitement à l'iode radioactif, dose thérapeutique de I-131 de plus de 1,2 GBq à moins de 5 GBq, avec administration de thyrotropine recombinante (rh-TSH)
92.27.10 ↔	Implantation ou insertion d'élément radioactif (brachythérapie par des sources scellées de radionucléides), organes génitaux féminins, SAP	92.28.45 ↔	Traitement à l'iode radioactif, dose thérapeutique de I-131 de 5 GBq et plus, sans administration de thyrotropine recombinante (rh-TSH)
92.27.11 ↔	Implantation ou insertion d'élément radioactif (brachythérapie par des sources scellées de radionucléides), intra-utérine	92.28.46 ↔	Traitement à l'iode radioactif, dose thérapeutique de I-131 de 5 GBq et plus, avec administration de thyrotropine recombinante (rh-TSH)
92.27.12 ↔	Implantation ou insertion d'élément radioactif (brachythérapie par des sources scellées de radionucléides), intravaginale	92.28.51 ↔	Radioimmunothérapie par 90Y-ibritumomab-tiuxétan, parentérale
92.27.13 ↔	Implantation ou insertion d'élément radioactif (brachythérapie par des sources scellées de radionucléides), intra-utérine et intravaginale combinée	92.28.52 ↔	Radioimmunothérapie par iode 131 [I-131] tositumomab, par voie parentérale
92.27.21 ↔	Implantation ou insertion d'élément radioactif (brachythérapie par des sources scellées de radionucléides), surface corporelle	92.28.53 ↔	Radioimmunothérapie par autres anticorps, parentérale
92.27.22 ↔	Implantation ou insertion d'élément radioactif (brachythérapie par des sources scellées de radionucléides), intracavitaire	92.28.64 ↔	Radiothérapie par ciblage de récepteurs avec l'analogue de la somatostatine TOC (octréotide) conjugué au DOTA
92.27.23 ↔	Implantation ou insertion d'élément radioactif (brachythérapie par des sources scellées de radionucléides), intraluminaire	92.28.65 ↔	Radiothérapie par ciblage de récepteurs avec l'analogue de la somatostatine TATE (octréotate) conjugué au DOTA
92.27.30 ↔	Implantation ou insertion d'élément radioactif (brachythérapie par des sources scellées de radionucléides), vaisseau non spécifié	92.28.66 ↔	Radiothérapie par ciblage de récepteurs par antagonistes de la somatostatine
92.27.31 ↔	Implantation ou insertion d'élément radioactif (brachythérapie par des sources scellées de radionucléides), vaisseau coronaire	92.28.67 ↔	Radiothérapie par ciblage de récepteurs par ligands de PSMA
92.27.39 ↔	Implantation ou insertion d'élément radioactif (brachythérapie par des sources scellées de radionucléides), autre vaisseau	92.28.69 ↔	Radiothérapie à petites molécules, autre
92.27.40 ↔	Implantation ou insertion peropératoires d'élément radioactif (brachythérapie par des sources scellées de radionucléides)	92.28.71 ↔	Administration parentérale de I-131-MIBG (méta-iodobenzylguanidine marquée à l'iode-131)
92.27.70 ↔	Moulages radioactifs, SAP	92.29.00 ↔	Brachythérapie par des sources scellées de radionucléides, SAP
92.27.71 ↔	Moulages radioactifs: construction et application de moulage radioactif superficiel	92.29.09 ↔	Autre brachythérapie par des sources scellées de radionucléides
92.27.72 ↔	Moulages radioactifs: construction et pose d'applicateur non utilisé sur la surface corporelle	92.29.11 ↔	Brachythérapie interstitielle par implantation de sources radioactives amovibles dans un seul plan, faible débit de dose
92.27.73 ↔	Moulages radioactifs: construction et pose d'applicateur oculaire	92.29.12 ↔	Brachythérapie interstitielle par implantation de sources radioactives amovibles dans un seul plan, débit de dose pulsé (pulsed dose rate)
92.27.79 ↔	Autres moulages radioactifs	92.29.13 ↔	Brachythérapie interstitielle par implantation de sources radioactives amovibles dans un seul plan, haut débit de dose
92.28.00 ↔	Injection, instillation ou administration orale de radio-isotope, SAP	92.29.19 ↔	Brachythérapie interstitielle par implantation de sources radioactives amovibles dans un seul plan, autre
92.28.09 ↔	Injection, instillation ou administration orale de radio-isotopes, autre	92.29.21 ↔	Brachythérapie interstitielle par implantation de sources radioactives amovibles en fonction du volume dans plusieurs plans, faible débit de dose
92.28.11 ↔	Thérapie de métastases osseuses par radionucléides libres	92.29.22 ↔	Brachythérapie interstitielle par implantation de sources radioactives amovibles en fonction du volume dans plusieurs plans, débit de dose pulsé (pulsed dose rate)
92.28.14 ↔	Instillation d'un radionucléide libre dans l'articulation	92.29.23 ↔	Brachythérapie interstitielle par implantation de sources radioactives amovibles en fonction du volume dans plusieurs plans, haut débit de dose
92.28.24 ↔	Radio-chimioembolisation intravasculaire sélective par le I-131-lipiodol	92.29.24 ↔	Brachythérapie par implantation peropératoire de sources radioactives amovibles dans plusieurs plans, haut débit de dose
92.28.25 ↔	Radiothérapie intravasculaire sélective (SIRT) par embolisation avec des microsphères marquées à l'yttrium-90	92.29.29 ↔	Brachythérapie interstitielle par implantation de sources radioactives amovibles en fonction du volume dans plusieurs plans, autre
92.28.26 ↔	Radiothérapie intravasculaire sélective (SIRT) par embolisation avec des microsphères marquées à l'holmium-166	92.29.31 ↔	Brachythérapie interstitielle par implantation de sources radioactives permanentes, jusqu'à 10 sources
92.28.33 ↔	Brachythérapie endovasculaire au rhénium-188		
92.28.41 ↔	Traitement à l'iode radioactif, dose thérapeutique de I-131 jusqu'à 1,2 GBq, sans administration de thyrotropine recombinante (rh-TSH)		

92.29.32 ↔	Brachythérapie interstitielle par implantation de sources radioactives permanentes, de 11 à 15 sources	92.30.22 ↔	Radiochirurgie stéréotaxique, en un temps: cérébrale, guidée par l'image
92.29.33 ↔	Brachythérapie interstitielle par implantation de sources radioactives permanentes, de 16 à 20 sources	92.30.30 ↔	Radiochirurgie stéréotaxique, en un temps: extracérébrale, radiothérapie avec modulation d'intensité
92.29.34 ↔	Brachythérapie interstitielle par implantation de sources radioactives permanentes, de 21 à 25 sources	92.30.31 ↔	Radiochirurgie stéréotaxique, en un temps: extracérébrale, Intensity Modulated Arc Therapy (IMAT).
92.29.35 ↔	Brachythérapie interstitielle par implantation de sources radioactives permanentes, de 26 à 30 sources	92.30.32 ↔	Radiochirurgie stéréotaxique, en un temps: extracérébrale, guidée par l'image
92.29.36 ↔	Brachythérapie interstitielle par implantation de sources radioactives permanentes, de 31 à 35 sources	92.30.99 ↔	Radiochirurgie stéréotaxique, en un temps, autre
92.29.37 ↔	Brachythérapie interstitielle par implantation de sources radioactives permanentes, de 36 à 40 sources	92.31.00 ↔	Radiochirurgie à photons non spécifiée, cérébrale
92.29.38 ↔	Brachythérapie interstitielle par implantation de sources radioactives permanentes, de 41 à 45 sources	92.31.10 ↔	Radiochirurgie à photons non spécifiée, extracérébrale
92.29.39 ↔	Brachythérapie interstitielle par implantation de sources radioactives permanentes, de 46 à 50 sources	92.32.00 ↔	Radiochirurgie photonique multisources, SAP
92.29.3A ↔	Brachythérapie interstitielle par implantation de sources radioactives permanentes, de 51 à 55 sources	92.32.01 ↔	Radiochirurgie photonique multisources: gamma-knife
92.29.3B ↔	Brachythérapie interstitielle par implantation de sources radioactives permanentes, de 56 à 60 sources	92.33.00 ↔	Radiochirurgie aux particules, SAP
92.29.3C ↔	Brachythérapie interstitielle par implantation de sources radioactives permanentes, de 61 à 65 sources	92.33.01 ↔	Autre radiothérapie de haut voltage: radiochirurgie stéréotaxique, en un temps, cérébrale
92.29.3D ↔	Brachythérapie interstitielle par implantation de sources radioactives permanentes, de 66 à 70 sources	92.33.11 ↔	Autre radiothérapie de haut voltage: radiochirurgie stéréotaxique, en un temps, extracérébrale
92.29.3E ↔	Brachythérapie interstitielle par implantation de sources radioactives permanentes, 71 sources et plus	92.39.00 ↔	Autre radiochirurgie stéréotaxique, SAP
92.29.40 ↔	Brachythérapie par applicateurs superficiels, SAP	92.39.01 ↔	Autre radiothérapie de haut voltage, radiochirurgie stéréotaxique, fractionnée, cérébrale, SAP
92.29.49 ↔	Autre brachythérapie par applicateurs superficiels	92.39.11 ↔	Autre radiothérapie de haut voltage, radiochirurgie stéréotaxique, fractionnée, extracérébrale, SAP
92.29.51 ↔	Enlèvement de sources scellées de radionucléides ou d'applicateurs inactifs sous anesthésie	92.39.20 ↔	Autre radiothérapie de haut voltage, radiochirurgie stéréotaxique, fractionnée: cérébrale, radiothérapie à intensité modulée
92.30.00 ↔	Radiochirurgie stéréotaxique en un temps, SAP	92.39.21 ↔	Autre radiothérapie de haut voltage, radiochirurgie stéréotaxique, fractionnée: cérébrale, Intensity Modulated Arc Therapy (IMAT).
92.30.01 ↔	Radiochirurgie stéréotaxique, en un temps: cérébrale, SAP	92.39.22 ↔	Autre radiothérapie de haut voltage, radiochirurgie stéréotaxique, fractionnée: cérébrale, guidée par l'image
92.30.02 ↔	Radiochirurgie stéréotaxique, en un temps: extracérébrale, SAP	92.39.29 ↔	Autre radiothérapie de haut voltage, radiochirurgie stéréotaxique, fractionnée, cérébrale, autre
92.30.20 ↔	Radiochirurgie stéréotaxique, en un temps: cérébrale, radiothérapie à intensité modulée	92.39.30 ↔	Autre radiothérapie de haut voltage, radiochirurgie stéréotaxique, fractionnée: extracérébrale, radiothérapie avec modulation d'intensité
92.30.21 ↔	Radiochirurgie stéréotaxique, en un temps: cérébrale, Intensity Modulated Arc Therapy (IMAT).	92.39.31 ↔	Autre radiothérapie de haut voltage, radiochirurgie stéréotaxique, fractionnée: extracérébrale, Intensity Modulated Arc Therapy (IMAT).
		92.39.32 ↔	Autre radiothérapie de haut voltage, radiochirurgie stéréotaxique, fractionnée: extracérébrale, guidée par l'image
		92.39.39 ↔	Autre radiothérapie de haut voltage, radiochirurgie stéréotaxique, fractionnée, extracérébrale, autre
		92.41 ↔	Radiothérapie par électrons peropérateur

Procédure E01-4

07.16.00 ↔	Biopsie du thymus, SAP	07.99 ↔	Opération autre et non spécifiée du thymus
07.16.11 ↔	Biopsie ouverte du thymus	31.73 ↔	Fermeture d'autre fistule de la trachée
07.16.99 ↔	Biopsie du thymus, autre	32.09.00 ↔	Autre excision ou destruction de lésion ou de tissu de bronche, SAP
07.80 ↔	Thymectomie, SAP	32.09.10 ↔	Autre excision ou destruction locale de lésion ou de tissu de bronche, par thoracotomie
07.81 ↔	Autre excision partielle du thymus	32.09.20 ↔	Autre excision ou destruction locale de lésion ou de tissu de bronche, par thoracoscopie
07.82 ↔	Autre excision totale du thymus	32.09.99 ↔	Autre excision ou destruction de lésion ou de tissu de bronche, autre
07.83 ↔	Excision partielle du thymus par voie thoracoscopique	32.1X.10 ↔	Autre excision de bronche, résection de bifurcation bronchique
07.84 ↔	Excision totale du thymus par voie thoracoscopique	32.1X.20 ↔	Autre excision de bronche, révision d'insuffisance du moignon bronchique
07.91 ↔	Exploration de l'aire du thymus	32.21 ↔	Plicature de bulles d'emphysème
07.92 ↔	Autre incision du thymus		
07.93 ↔	Réparation du thymus		
07.95 ↔	Incision du thymus par voie thoracoscopique		
07.98 ↔	Opération autre et non spécifiée du thymus par voie thoracoscopique		

32.22 ↔	Réduction chirurgicale du volume pulmonaire	32.43.21 ↔	Lobectomie pulmonaire avec élargissement, chirurgicale ouverte, sans élargissement par bronchoplastie ainsi que sans élargissement par angioplastie
32.23 ↔	Excision ouverte de lésion ou de tissu du poumon	32.43.22 ↔	Lobectomie pulmonaire avec élargissement, chirurgicale ouverte, avec élargissement par bronchoplastie
32.25 ↔	Ablation thoracoscopique de lésion ou de tissu du poumon	32.43.23 ↔	Lobectomie pulmonaire avec élargissement, chirurgicale ouverte, avec élargissement par angioplastie
32.26 ↔	Excision autre et non spécifiée de lésion ou de tissu du poumon	32.43.24 ↔	Lobectomie pulmonaire avec élargissement, chirurgicale ouverte, avec élargissement par bronchoplastie ainsi que par angioplastie
32.29 ↔	Excision ou destruction locale de lésion ou de tissu de poumon, autre	32.44.11 ↔	Bilobectomie pulmonaire, par voie thoracoscopique, sans élargissement par bronchoplastie ainsi que sans élargissement par angioplastie
32.31.11 ↔	Résection pulmonaire segmentaire anatomique, par voie thoracoscopique, sans élargissement par bronchoplastie ainsi que sans élargissement par angioplastie	32.44.12 ↔	Bilobectomie pulmonaire, par voie thoracoscopique, avec élargissement par bronchoplastie
32.31.12 ↔	Résection pulmonaire segmentaire anatomique, par voie thoracoscopique, avec élargissement par bronchoplastie	32.44.13 ↔	Bilobectomie pulmonaire, par voie thoracoscopique, avec élargissement par angioplastie
32.31.13 ↔	Résection pulmonaire segmentaire anatomique, par voie thoracoscopique, avec élargissement par angioplastie	32.44.14 ↔	Bilobectomie pulmonaire, par voie thoracoscopique, avec élargissement par bronchoplastie ainsi que par angioplastie
32.31.14 ↔	Résection pulmonaire segmentaire anatomique, par voie thoracoscopique, avec élargissement par bronchoplastie ainsi que par angioplastie	32.44.21 ↔	Bilobectomie pulmonaire, chirurgicale ouverte, sans élargissement par bronchoplastie ainsi que sans élargissement par angioplastie
32.32.11 ↔	Résection pulmonaire segmentaire anatomique, chirurgicale ouverte, sans élargissement par bronchoplastie ainsi que sans élargissement par angioplastie	32.44.22 ↔	Bilobectomie pulmonaire, chirurgicale ouverte, avec élargissement par bronchoplastie
32.32.12 ↔	Résection pulmonaire segmentaire anatomique, chirurgicale ouverte, avec élargissement par bronchoplastie	32.44.23 ↔	Bilobectomie pulmonaire, chirurgicale ouverte, avec élargissement par angioplastie
32.32.13 ↔	Résection pulmonaire segmentaire anatomique, chirurgicale ouverte, avec élargissement par angioplastie	32.44.24 ↔	Bilobectomie pulmonaire, chirurgicale ouverte, avec élargissement par bronchoplastie ainsi que par angioplastie
32.32.14 ↔	Résection pulmonaire segmentaire anatomique, chirurgicale ouverte, avec élargissement par bronchoplastie ainsi que par angioplastie	32.49 ↔	Lobectomie pulmonaire, autre
32.39 ↔	Résection pulmonaire segmentaire anatomique autre et non spécifiée	32.50.11 ↔	Pneumonectomie, par voie thoracoscopique, sans élargissement par bronchoplastie ainsi que sans élargissement par angioplastie
32.40 ↔	Lobectomie pulmonaire, SAP	32.50.12 ↔	Pneumonectomie, par voie thoracoscopique, avec élargissement par bronchoplastie
32.41.15 ↔	Lobectomie pulmonaire, par voie thoracoscopique, sans élargissement par bronchoplastie ainsi que sans élargissement par angioplastie	32.50.13 ↔	Pneumonectomie, par voie thoracoscopique, avec élargissement par angioplastie
32.41.16 ↔	Lobectomie pulmonaire, par voie thoracoscopique, avec élargissement par bronchoplastie	32.50.14 ↔	Pneumonectomie, par voie thoracoscopique, avec élargissement par bronchoplastie ainsi que par angioplastie
32.41.17 ↔	Lobectomie pulmonaire, par voie thoracoscopique, avec élargissement par angioplastie	32.51.15 ↔	Pneumonectomie, chirurgicale ouverte, sans élargissement par bronchoplastie ainsi que sans élargissement par angioplastie
32.41.18 ↔	Lobectomie pulmonaire, par voie thoracoscopique, avec élargissement par bronchoplastie ainsi que par angioplastie	32.51.16 ↔	Pneumonectomie, chirurgicale ouverte, avec élargissement par bronchoplastie
32.42.15 ↔	Lobectomie pulmonaire, chirurgicale ouverte, sans élargissement par bronchoplastie ainsi que sans élargissement par angioplastie	32.51.17 ↔	Pneumonectomie, chirurgicale ouverte, avec élargissement par angioplastie
32.42.16 ↔	Lobectomie pulmonaire, chirurgicale ouverte, avec élargissement par bronchoplastie	32.51.18 ↔	Pneumonectomie, chirurgicale ouverte, avec élargissement par bronchoplastie ainsi que par angioplastie
32.42.17 ↔	Lobectomie pulmonaire, chirurgicale ouverte, avec élargissement par angioplastie	32.52.11 ↔	Pneumonectomie, étendue, chirurgicale ouverte, sans élargissement par bronchoplastie ainsi que sans élargissement par angioplastie
32.42.18 ↔	Lobectomie pulmonaire, chirurgicale ouverte, avec élargissement par bronchoplastie ainsi que par angioplastie	32.52.12 ↔	Pneumonectomie, étendue, chirurgicale ouverte, avec élargissement par bronchoplastie
32.43.11 ↔	Lobectomie pulmonaire avec élargissement, par voie thoracoscopique, sans élargissement par bronchoplastie ainsi que sans élargissement par angioplastie	32.52.13 ↔	Pneumonectomie, étendue, chirurgicale ouverte, avec élargissement par angioplastie
32.43.12 ↔	Lobectomie pulmonaire avec élargissement, par voie thoracoscopique, avec élargissement par bronchoplastie	32.52.14 ↔	Pneumonectomie, étendue, chirurgicale ouverte, avec élargissement par bronchoplastie ainsi que par angioplastie
32.43.13 ↔	Lobectomie pulmonaire avec élargissement, par voie thoracoscopique, avec élargissement par angioplastie	32.59 ↔	Pneumonectomie, autre et non spécifiée
32.43.14 ↔	Lobectomie pulmonaire avec élargissement, par voie thoracoscopique, avec élargissement par bronchoplastie ainsi que par angioplastie	33.20 ↔	Biopsie pulmonaire par voie thoracoscopique
		33.25 ↔	Biopsie bronchique ouverte
		33.28 ↔	Biopsie de poumon à ciel ouvert
		33.34.10 ↔	Thoracoplastie partielle
		33.34.20 ↔	Thoracoplastie complète
		33.34.99 ↔	Thoracoplastie, autre

33.39 ↔	Collapsothérapie chirurgicale de poumon, autre	34.52.13 ↔	Pleurectomie radicale et décortication du poumon et de la paroi thoracique, avec résection du diaphragme, thoracoscopique
33.41 ↔	Suture de lacération de bronche	34.52.14 ↔	Pleurectomie radicale et décortication du poumon et de la paroi thoracique, avec résection du péricarde ainsi que du diaphragme, thoracoscopique
33.42 ↔	Fermeture de fistule bronchique	34.52.15 ↔	Pleurectomie partielle et décortication pulmonaire, thoracoscopique
33.43 ↔	Suture de lacération pulmonaire	34.52.16 ↔	Pleurectomie subtotale et décortication pulmonaire, thoracoscopique
33.92 ↔	Ligature de bronche	34.52.99 ↔	Pleurectomie et décortication pulmonaire, thoracoscopique, autre
34.02 ↔	Thoracotomie exploratrice	34.59.10 ↔	Autre excision de la plèvre, pleurectomie sous thoracoscopie
34.27.00 ↔	Biopsie du diaphragme, SAP	34.59.20 ↔	Autre excision de la plèvre, pleurectomie chirurgicale ouverte
34.27.20 ↔	Biopsie ouverte du diaphragme	34.71 ↔	Suture de lacération de la paroi thoracique
34.27.99 ↔	Biopsie du diaphragme, autre	34.72 ↔	Fermeture de thoracostomie
34.3X.10 ↔	Excision de lésion ou de tissu du médiastin	34.73 ↔	Fermeture d'autres fistules thoraciques
34.3X.21 ↔	Résection de lésion ou de tissu du médiastin, sans résection d'organe médiastinal	34.74 ↔	Réparation des déformations thoraciques
34.3X.22 ↔	Résection de lésion ou de tissu du médiastin, avec résection du poumon ou de la paroi thoracique	34.75 ↔	Fermeture secondaire de thoracotomie et sternotomie
34.3X.23 ↔	Résection de lésion ou de tissu du médiastin, avec résection partielle du péricarde	34.76 ↔	Réparation pour stabilisation de la paroi thoracique, par chirurgie ouverte
34.3X.24 ↔	Résection de lésion ou de tissu du médiastin, avec endoprothèse vasculaire	34.77 ↔	Grefe osseuse et transposition osseuse, paroi thoracique
34.3X.25 ↔	Résection de lésion ou de tissu du médiastin, avec résection pulmonaire et endoprothèse vasculaire	34.79 ↔	Réparation de la paroi thoracique, autre
34.3X.26 ↔	Résection de lésion ou de tissu du médiastin, avec résection pulmonaire et résection partielle du péricarde	34.81 ↔	Excision de lésion ou de tissu du diaphragme
34.3X.27 ↔	Résection de lésion ou de tissu du médiastin, avec résection partielle du péricarde et endoprothèse vasculaire	34.82 ↔	Suture d'une déchirure du diaphragme
34.3X.28 ↔	Résection de lésion ou de tissu du médiastin, avec résection partielle du poumon et du péricarde et endoprothèse vasculaire	34.83 ↔	Fermeture de fistule trans-diaphragmatique
34.3X.29 ↔	Résection de lésion ou de tissu du médiastin, autre	34.84 ↔	Autre réparation du diaphragme
34.3X.30 ↔	Destruction de lésion ou de tissu du médiastin	36.31 ↔	Revascularisation transmyocardique à thorax ouvert
34.3X.99 ↔	Excision ou destruction de lésion ou de tissu du médiastin, autre	36.32 ↔	Autre revascularisation transmyocardique
34.4X.10 ↔	Excision de lésion de la paroi thoracique	36.33 ↔	Revascularisation transmyocardique endoscopique
34.4X.21 ↔	Résection partielle de lésion de la paroi thoracique, sans réparation	36.34 ↔	Revascularisation transmyocardique percutanée
34.4X.22 ↔	Résection partielle de lésion de la paroi thoracique, avec réparation	37.12.00 ↔	Péricardiotomie, SAP
34.4X.31 ↔	Résection de lésion de la paroi thoracique, résection complète du sternum, sans réparation	37.12.09 ↔	Péricardiotomie, autre
34.4X.32 ↔	Résection de lésion de la paroi thoracique, résection complète du sternum, avec réparation	37.12.11 ↔	Péricardiotomie, par chirurgie ouverte
34.51.00 ↔	Pleurectomie et décortication pulmonaire chirurgicale ouverte, SAP	37.12.12 ↔	Péricardiotomie, par thoracoscopie
34.51.11 ↔	Pleurectomie radicale et décortication du poumon et de la paroi thoracique, sans résection du péricarde ou du diaphragme, chirurgicale ouverte	37.24.00 ↔	Biopsie du péricarde, SAP
34.51.12 ↔	Pleurectomie radicale et décortication du poumon et de la paroi thoracique, avec résection du péricarde, chirurgicale ouverte	37.24.20 ↔	Biopsie ouverte du péricarde
34.51.13 ↔	Pleurectomie radicale et décortication du poumon et de la paroi thoracique, avec résection du diaphragme, chirurgicale ouverte	37.24.99 ↔	Biopsie du péricarde, autre
34.51.14 ↔	Pleurectomie radicale et décortication du poumon et de la paroi thoracique, avec résection du péricarde ainsi que du diaphragme, chirurgicale ouverte	37.25.00 ↔	Biopsie du cœur, SAP
34.51.15 ↔	Pleurectomie partielle et décortication, chirurgicale ouverte	37.25.20 ↔	Biopsie transvasculaire de l'endocarde, du myocarde et de l'endomyocarde
34.51.16 ↔	Pleurectomie subtotale et décortication, chirurgicale ouverte	37.25.30 ↔	Biopsie ouverte du cœur
34.51.99 ↔	Pleurectomie et décortication pulmonaire chirurgicale ouverte, autre	37.25.99 ↔	Biopsie du cœur, autre
34.52.00 ↔	Pleurectomie et décortication pulmonaire, thoracoscopique, SAP	37.31.00 ↔	Péricardectomie, SAP
34.52.11 ↔	Pleurectomie radicale et décortication du poumon et de la paroi thoracique, sans résection du péricarde ou du diaphragme, thoracoscopique	37.31.10 ↔	Péricardectomie partielle
34.52.12 ↔	Pleurectomie radicale et décortication du poumon et de la paroi thoracique, avec résection du péricarde, thoracoscopique	37.31.20 ↔	Péricardectomie totale
		37.31.30 ↔	Excision d'adhérences du péricarde
		37.31.99 ↔	Péricardectomie, autre
		37.40 ↔	Réparation du cœur et du péricarde, SAP
		37.41 ↔	Implantation de système d'assistance cardiaque prothétique autour du cœur
		37.42.11 ↔	Suture du péricarde (après lésion traumatique)
		37.42.21 ↔	Suture du myocarde (après lésion traumatique)
		37.6A.11 ↔	Implantation d'un système d'assistance cardiovasculaire, avec pompe, sans fonction d'échange gazeux, extracorporel, ventriculaire gauche, par chirurgie thoracique ouverte (thoracotomie, mini-thoracotomie, sternotomie)
		37.6A.12 ↔	Implantation d'un système d'assistance cardiovasculaire, avec pompe, sans fonction d'échange gazeux, extracorporel, ventriculaire droit, par chirurgie thoracique ouverte (thoracotomie, mini-thoracotomie, sternotomie)

37.6A.21 ↔	Implantation d'un système d'assistance cardio-vasculaire, avec pompe, sans fonction d'échange gazeux, extracorporel, biventriculaire, par chirurgie thoracique ouverte (thoracotomie, mini-thoracotomie, sternotomie)	38.15.30 ↔	Endartériectomie de l'artère pulmonaire
37.6A.35 ↔	Implantation d'un système d'assistance cardio-vasculaire, avec pompe, sans fonction d'échange gazeux, intracorporel, ventriculaire gauche, kit hospitalier, par chirurgie thoracique ouverte (thoracotomie, mini-thoracotomie, sternotomie)	38.15.40 ↔	Endartériectomie de la veine pulmonaire
37.6A.37 ↔	Implantation d'un système d'assistance cardio-vasculaire, avec pompe, sans fonction d'échange gazeux, intracorporel, ventriculaire droit, kit hospitalier, par chirurgie thoracique ouverte (thoracotomie, mini-thoracotomie, sternotomie)	38.15.99 ↔	Endartériectomie d'autres vaisseaux thoraciques, autre
37.6A.3A ↔	Implantation d'un système d'assistance cardio-vasculaire, avec pompe, sans fonction d'échange gazeux, intracorporel, biventriculaire, kit hospitalier, par chirurgie thoracique ouverte (thoracotomie, mini-thoracotomie, sternotomie)	38.34.00 ↔	Résection de l'aorte, avec anastomose, SAP
37.6A.51 ↔	Implantation d'un système d'assistance cardio-vasculaire et pulmonaire, avec pompe, avec élimination de CO ₂ , extracorporel, veino-veineux, par voie percutanée	38.34.10 ↔	Résection de l'aorte ascendante et de la crosse aortique, avec anastomose
37.6A.61 ↔	Implantation d'un système d'assistance cardio-vasculaire et pulmonaire, avec pompe, avec oxygénateur (y compris élimination de CO ₂), extracorporel, veino-veineux, par chirurgie extra-thoracique ouverte (p.ex. exposition de vaisseau sanguin)	38.34.20 ↔	Résection de l'aorte descendante, avec anastomose
37.6A.62 ↔	Implantation d'un système d'assistance cardio-vasculaire et pulmonaire, avec pompe, avec oxygénateur (y compris élimination de CO ₂), extracorporel, veino-veineux, par voie percutanée	38.34.30 ↔	Résection de l'aorte abdominale, avec anastomose
37.6A.71 ↔	Implantation d'un système d'assistance cardio-vasculaire et pulmonaire, avec pompe, avec oxygénateur (y compris élimination de CO ₂), extracorporel, veino-artériel ou veino-veino-artériel, par chirurgie thoracique ouverte (thoracotomie, mini-thoracotomie, sternotomie)	38.34.99 ↔	Résection de l'aorte, avec anastomose, autre
37.6A.72 ↔	Implantation d'un système d'assistance cardio-vasculaire et pulmonaire, avec pompe, avec oxygénateur (y compris élimination de CO ₂), extracorporel, veino-artériel ou veino-veino-artériel, par chirurgie extra-thoracique ouverte (p.ex. exposition du vaisseau sanguin)	38.35.00 ↔	Résection de vaisseaux thoraciques, avec anastomose, SAP
37.6A.73 ↔	Implantation d'un système d'assistance cardio-vasculaire et pulmonaire, avec pompe, avec oxygénateur (y compris élimination de CO ₂), extracorporel, veino-artériel ou veino-veino-artériel, par voie percutanée	38.35.10 ↔	Résection d'artères thoraciques, avec anastomose, SAP
37.91 ↔	Massage cardiaque à thorax ouvert	38.35.11 ↔	Résection de l'artère sous-clavière, avec anastomose
37.99.20 ↔	Opérations d'anomalies congénitales du cœur, SAP	38.35.12 ↔	Résection du tronc brachio-céphalique, avec anastomose
37.99.29 ↔	Opérations d'anomalies congénitales du cœur, autre	38.35.13 ↔	Résection de l'artère pulmonaire, avec anastomose
37.99.30 ↔	Ligature d'oreillette	38.35.19 ↔	Résection d'artères thoraciques, avec anastomose, autre
37.99.80 ↔	Réopération du cœur et du péricarde	38.35.20 ↔	Résection de veines thoraciques, avec anastomose, SAP
37.9A.00 ↔	Implantation d'un système de stimulation du myocarde, SAP	38.35.21 ↔	Résection de la veine pulmonaire, avec anastomose
37.9A.11 ↔	Implantation ou remplacement d'un système de modulation du myocarde (CCM)	38.35.22 ↔	Résection de la veine sous-clavière, avec anastomose
37.9A.99 ↔	Implantation d'un système de stimulation du myocarde, autre	38.35.23 ↔	Résection de la veine cave supérieure, avec anastomose
38.04.00 ↔	Incision de l'aorte, SAP	38.35.28 ↔	Résection de veines thoraciques et d'autres veines profondes, avec anastomose
38.04.10 ↔	Incision de l'aorte ascendante et de la crosse aortique	38.35.29 ↔	Résection de veines thoraciques, avec anastomose, autre
38.04.20 ↔	Incision de l'aorte descendante	38.35.99 ↔	Résection de vaisseaux thoraciques, avec anastomose, autre
38.04.30 ↔	Incision de l'aorte abdominale	38.45.00 ↔	Résection de vaisseau thoracique, avec remplacement, SAP
38.04.99 ↔	Incision de l'aorte, autre	38.45.10 ↔	Résection de l'aorte thoracique avec remplacement, SAP
38.07.99 ↔	Incision de veines abdominales, autre	38.45.12 ↔	Résection de l'aorte thoracique, avec remplacement
38.15.10 ↔	Endartériectomie de l'artère sous-clavière	38.45.13 ↔	Résection de l'aorte thoraco-abdominale, avec remplacement
38.15.20 ↔	Endartériectomie du tronc brachio-céphalique	38.45.14 ↔	Résection de l'aorte thoracique avec remplacement par prothèse hybride
		38.45.15 ↔	Résection de l'aorte ascendante, avec remplacement
		38.45.16 ↔	Résection de la crosse aortique, avec remplacement
		38.45.17 ↔	Résection de l'aorte ascendante ainsi que de la crosse aortique, avec remplacement
		38.45.19 ↔	Résection de l'aorte thoracique avec remplacement, autre
		38.45.20 ↔	Résection d'autres vaisseaux thoraciques, avec remplacement, SAP
		38.45.21 ↔	Résection de l'artère pulmonaire, avec remplacement
		38.45.22 ↔	Résection du tronc brachio-céphalique, avec remplacement
		38.45.29 ↔	Résection d'autres artères thoraciques, avec remplacement
		38.45.30 ↔	Résection de veine thoracique, avec remplacement, SAP
		38.45.31 ↔	Résection de la veine cave supérieure, avec remplacement
		38.45.38 ↔	Résection d'autres veines thoraciques profondes, avec remplacement
		38.45.39 ↔	Résection de veines thoraciques, avec remplacement, autre
		38.45.99 ↔	Résection de vaisseaux thoraciques, avec remplacement, autre
		38.47.00 ↔	Résection de veines abdominales, avec remplacement, SAP
		38.47.10 ↔	Résection de veines abdominales profondes, avec remplacement, SAP
		38.47.11 ↔	Résection de la veine cave inférieure, avec remplacement

38.47.12 ↔ Résection de la veine iliaque, avec remplacement	40.22.99 ↔ Excision de ganglion lymphatique mammaire interne, autre
38.47.19 ↔ Résection de veines abdominales profondes, avec remplacement, autre	40.51.00 ↔ Excision radicale des ganglions lymphatiques axillaires, SAP
38.47.99 ↔ Résection de veines abdominales, avec remplacement, autre	40.51.10 ↔ Excision radicale des ganglions lymphatiques axillaires, indépendante d'autre intervention
38.64.00 ↔ Autre excision de l'aorte, SAP	40.51.11 ↔ Excision radicale des ganglions lymphatiques axillaires dans le cadre d'une autre intervention
38.64.10 ↔ Autre excision de l'aorte thoracique	40.51.99 ↔ Excision radicale des ganglions lymphatiques axillaires, autre
38.64.20 ↔ Autre excision de l'aorte abdominale	40.52.00 ↔ Excision radicale des ganglions lymphatiques périaortiques, SAP
38.64.99 ↔ Autre excision de l'aorte, autre	40.52.10 ↔ Excision radicale des ganglions lymphatiques rétropéritonéaux (para-aortiques, para-caves) et pelviens, indépendante d'autre intervention
38.65.21 ↔ Autre excision de la veine cave supérieure	40.52.11 ↔ Excision radicale des ganglions lymphatiques rétropéritonéaux (para-aortiques, para-caves) et pelviens, au cours d'une autre intervention
38.65.22 ↔ Autre excision d'autres veines thoraciques profondes	40.52.99 ↔ Excision radicale des ganglions lymphatiques périaortiques, autre
38.84.00 ↔ Autre occlusion chirurgicale de l'aorte, SAP	40.53.00 ↔ Excision radicale des ganglions lymphatiques iliaques, SAP
38.84.10 ↔ Autre occlusion chirurgicale de l'aorte thoracique	40.53.10 ↔ Excision radicale des ganglions lymphatiques iliaques, indépendante d'autre intervention
38.84.20 ↔ Autre occlusion chirurgicale de l'aorte abdominale	40.53.11 ↔ Excision radicale des ganglions lymphatiques iliaques dans le cadre d'une autre intervention
38.84.99 ↔ Autre occlusion chirurgicale de l'aorte, autre	40.53.99 ↔ Excision radicale des ganglions lymphatiques iliaques, autre
38.85.11 ↔ Autre occlusion chirurgicale de l'artère sous-clavière	40.59.00 ↔ Excision radicale d'autres ganglions lymphatiques, SAP
38.85.12 ↔ Autre occlusion chirurgicale de l'artère pulmonaire	40.59.10 ↔ Excision radicale d'autres ganglions lymphatiques, indépendante d'autre intervention, SAP
38.85.13 ↔ Autre occlusion chirurgicale du tronc brachio-céphalique	40.59.11 ↔ Excision radicale de ganglions médiastinaux, indépendante d'autre intervention
38.85.21 ↔ Autre occlusion chirurgicale de la veine cave supérieure	40.59.12 ↔ Excision radicale de ganglions péribronchiques, indépendante d'autre intervention
38.85.22 ↔ Autre occlusion chirurgicale de la veine pulmonaire	40.59.19 ↔ Excision radicale d'autres ganglions lymphatiques, indépendante d'autre intervention, autre
38.85.23 ↔ Autre occlusion chirurgicale de la veine sous-clavière	40.59.20 ↔ Excision radicale d'autres ganglions lymphatiques dans le cadre d'une autre intervention, SAP
39.21.00 ↔ Anastomose de veine cave à artère pulmonaire, SAP	40.59.21 ↔ Excision radicale de ganglions lymphatiques médiastinaux dans le cadre d'une autre intervention
39.21.10 ↔ Opération de Glenn sur un cœur fonctionnellement/morphologiquement univentriculaire	40.59.22 ↔ Excision radicale de ganglions lymphatiques péribronchiques dans le cadre d'une autre intervention
39.21.99 ↔ Anastomose de veine cave à artère pulmonaire, autre	40.59.29 ↔ Excision radicale d'autres ganglions lymphatiques dans le cadre d'une autre intervention, autre
39.31.60 ↔ Suture de l'aorte, SAP	42.83 ↔ Fermeture d'œsophagostomie
39.31.61 ↔ Suture de l'aorte thoracique	53.82 ↔ Réparation (cure) de hernie parasternale
39.31.62 ↔ Suture de l'aorte abdominale	
39.31.69 ↔ Suture de l'aorte, autre	
39.31.71 ↔ Suture de l'artère pulmonaire	
39.31.72 ↔ Suture du tronc brachio-céphalique	
39.31.73 ↔ Suture de l'artère sous-clavière	
39.52.20 ↔ Autre réparation d'anévrisme de l'aorte, SAP	
39.52.21 ↔ Autre réparation chirurgicale ouverte d'anévrisme de l'aorte ascendante, de la crosse aortique et de l'aorte thoracique	
39.52.22 ↔ Autre réparation chirurgicale ouverte d'anévrisme de l'aorte abdominale	
39.52.29 ↔ Autre réparation d'anévrisme de l'aorte, autre	
39.99.21 ↔ Opérations d'anomalie congénitale de l'isthme aortique (sténose) ou d'interruption de la crosse aortique	
40.22.00 ↔ Excision de ganglion lymphatique mammaire interne, SAP	
40.22.10 ↔ Excision de ganglion lymphatique mammaire interne, par thoracoscopie	
40.22.20 ↔ Excision chirurgicale ouverte de ganglion lymphatique mammaire interne	

Procédure E01-5

35.51 ↔ Réparation de communication interauriculaire avec prothèse, technique ouverte	35.98.12 ↔ Fermeture transluminale percutanée de communication interauriculaire (plus d'un dispositif de fermeture)
35.61 ↔ Réparation de communication interauriculaire, avec greffe de tissu	35.98.19 ↔ Fermeture transluminale percutanée de communication interauriculaire, autre
35.98.11 ↔ Fermeture transluminale percutanée de communication interauriculaire (un dispositif de fermeture)	37.90.10 ↔ Fermeture percutanée de l'oreillette gauche
	37.90.99 ↔ Insertion de dispositif dans l'oreillette gauche, autre

ADRG E02**Autres procédures opératoires sur l'appareil respiratoire ou intervention coûteuse sur les bronches**

Au moins une procédure dans le tableau E02-1 ou procédure dans le tableau E02-2 et procédure dans le tableau E02-3

DRG E02A**Autres procédures opératoires sur l'appareil respiratoire avec procédure particulière ou âge < 16 ans**

Äge < 16 Jahre ou procédure dans le tableau E02-4

DRG E02B**Autres procédures opératoires sur l'appareil respiratoire, âge > 15 ans avec intervention coûteuse sur les bronches**

Au moins une procédure dans le tableau E02-5

DRG E02C**Autres procédures opératoires sur l'appareil respiratoire, âge > 15 ans****Procédure E02-1**

00.4B.11 ↔	ITPC sur artère du membre supérieur ou de l'épaule	21.83.12 ↔	Septorhinoplastie avec correction d'os et de cartilage
00.4B.12 ↔	ITPC sur l'aorte	21.83.20 ↔	Reconstruction totale du nez, avec implantation de matériel alloplastique
00.4B.13 ↔	ITPC sur des vaisseaux pulmonaires	21.83.99 ↔	Reconstruction totale du nez, autre
00.4B.14 ↔	ITPC sur autre artère thoracique	21.84 ↔	Révision de rhinoplastie
00.4B.15 ↔	ITPC sur artère viscérale	21.85 ↔	Rhinoplastie d'augmentation
00.4B.16 ↔	ITPC sur l'artère rénale	21.86.00 ↔	Rhinoplastie limitée, SAP
00.4B.17 ↔	ITPC sur autre artère abdominale	21.86.10 ↔	Rhinoplastie limitée, nez externe
00.4B.18 ↔	ITPC sur artères de la cuisse et sur l'artère poplitée	21.86.11 ↔	Rhinoplastie avec lambeau local ou distal
00.4B.19 ↔	ITPC sur artère d'autre site	21.86.99 ↔	Rhinoplastie limitée, autre
00.4B.1A ↔	ITPC sur artère de la jambe	21.87 ↔	Autre rhinoplastie
00.4B.21 ↔	ITPC sur veine du membre supérieur ou de l'épaule	21.88.00 ↔	Autre septoplastie, SAP
00.4B.22 ↔	ITPC sur la veine cave	21.88.10 ↔	Septoplastie, doublure
00.4B.23 ↔	ITPC sur autre veine thoracique	21.88.11 ↔	Septoplastie, réparation de perforation du septum nasal avec lambeau muqueux de glissement
00.4B.24 ↔	ITPC sur veine hépatique	21.88.12 ↔	Septoplastie, correction sans résection
00.4B.25 ↔	ITPC sur veines viscérales	21.88.13 ↔	Septoplastie, correction avec résection
00.4B.26 ↔	ITPC sur autre veine abdominale	21.88.14 ↔	Septoplastie, réparation de septum nasal avec transplant autologue local (plastie d'échange)
00.4B.27 ↔	ITPC sur veine de la cuisse	21.88.15 ↔	Septoplastie, réparation de septum nasal avec transplant autologue distal ou transplant allogène ou xénogène
00.4B.28 ↔	ITPC sur veine de la jambe	21.88.99 ↔	Autre septoplastie, autre
00.4B.29 ↔	ITPC sur veine, autre	21.89 ↔	Réparation et opération plastique du nez, autre
00.4B.31 ↔	ITPC sur la veine grande saphène	21.99.00 ↔	Autre opération du nez, SAP
00.4B.32 ↔	ITPC sur la veine petite saphène	21.99.10 ↔	Résection unilatérale d'atrésie des choanes, transnasale, par endoscopie
00.4B.33 ↔	ITPC sur rameaux latéraux épifasciaux de la jambe	21.99.20 ↔	Résection bilatérale d'atrésie des choanes, transnasale, par endoscopie
00.4B.34 ↔	ITPC sur veine épifasciale du bras	21.99.99 ↔	Autre opération du nez, autre
00.4B.39 ↔	ITPC sur veine épifasciale, autre	27.61 ↔	Suture de lacération du palais
00.4B.41 ↔	ITPC sur vaisseau artificiel du membre supérieur ou de l'épaule	27.62.12 ↔	Réparation plastique primaire du voile du palais
00.4B.42 ↔	ITPC sur shunts de dialyse veineux ou artificiel	27.62.21 ↔	Réparation plastique secondaire du palais osseux, avec greffe osseuse
00.4B.43 ↔	ITPC sur vaisseau artificiel thoracique	27.62.22 ↔	Réparation plastique secondaire du voile du palais
00.4B.44 ↔	ITPC sur vaisseau artificiel abdominal	27.69.10 ↔	Réparation plastique du voile du palais
00.4B.45 ↔	ITPC sur vaisseau artificiel de cuisse et poplité	27.69.11 ↔	Réparation plastique du palais osseux
00.4B.46 ↔	ITPC sur vaisseau artificiel de jambe	27.69.99 ↔	Autre réparation plastique du palais, autre
00.4B.49 ↔	ITPC sur vaisseau artificiel d'autre site	27.73 ↔	Réparation de la luette
01.15 ↔	Biopsie du crâne	28.2X.00 ↔	Amygdalectomie, sans excision de végétations adénoïdes [adénoïdectomie], SAP
21.5 ↔	Résection submuqueuse du septum nasal	28.2X.10 ↔	Résection partielle d'amygdale, sans excision de végétations adénoïdes
21.61 ↔	Cautérisation turbinaire par diathermie ou cryochirurgie	28.2X.11 ↔	Amygdalectomie totale, sans excision de végétations adénoïdes
21.69.00 ↔	Autre turbinectomie, SAP	28.2X.12 ↔	Amygdalectomie pour abcès amygdalien
21.69.10 ↔	Turbinotomie et ablation des extrémités postérieures	28.2X.99 ↔	Amygdalectomie, sans excision de végétations adénoïdes, autre
21.69.11 ↔	Résection submuqueuse (turbinoplastie)		
21.69.12 ↔	Autres opérations du cornet nasal inférieur		
21.69.99 ↔	Autre turbinectomie, autre		
21.83.00 ↔	Reconstruction totale du nez, SAP		
21.83.10 ↔	Septorhinoplastie avec correction de cartilage ou d'os, avec transplant autologue local		
21.83.11 ↔	Septorhinoplastie avec correction de cartilage ou d'os, avec transplant autologue distal ou transplant allogène ou xénogène		

28.3X.00 ↔	Amygdalectomie, avec excision de végétations adénoïdes, SAP	30.3X.12 ↔	Laryngectomie complète, reconstruction avec greffon non vascularisé
28.3X.10 ↔	Réséction partielle d'amygdale [amygdalotomie], avec excision de végétations adénoïdes	30.3X.13 ↔	Laryngectomie complète, reconstruction avec lambeau pédiculé régional
28.3X.11 ↔	Amygdalectomie totale, avec excision de végétations adénoïdes	30.3X.14 ↔	Laryngectomie complète, reconstruction avec lambeau pédiculé distal
28.3X.12 ↔	Amygdalectomie pour abcès amygdalien, avec excision de végétations adénoïdes	30.3X.15 ↔	Laryngectomie complète, reconstruction avec greffon libre microvascularisé et anastomosé
28.3X.99 ↔	Amygdalectomie, avec excision de végétations adénoïdes, autre	30.3X.16 ↔	Laryngectomie complète, reconstruction avec greffon intestinal libre
28.4 ↔	Excision de restes amygdaliens	30.3X.17 ↔	Laryngectomie complète, reconstruction par anastomose œso-gastrique
28.6 ↔	Excision de végétations adénoïdes, sans amygdalectomie	30.3X.19 ↔	Laryngectomie complète, autre reconstruction
29.33.00 ↔	Pharyngectomie (partielle), SAP	30.3X.99 ↔	Laryngectomie complète, autre
29.33.10 ↔	Pharyngectomie partielle, sans reconstruction	30.4X.00 ↔	Laryngectomie radicale, SAP
29.33.11 ↔	Pharyngectomie partielle, reconstruction par lambeau pédiculé régional ou distal	30.4X.10 ↔	Laryngectomie radicale avec pharyngectomie, sans reconstruction
29.33.12 ↔	Pharyngectomie partielle, reconstruction avec greffon libre microvascularisé et anastomosé	30.4X.11 ↔	Laryngectomie radicale avec pharyngectomie, reconstruction avec lambeau muqueux local
29.33.20 ↔	Pharyngectomie totale, reconstruction par lambeau pédiculé régional ou distal	30.4X.12 ↔	Laryngectomie radicale avec pharyngectomie, reconstruction avec greffon non vascularisé
29.33.21 ↔	Pharyngectomie totale, reconstruction avec greffon libre microvascularisé et anastomosé, greffon intestinal libre ou anastomose œso-gastrique	30.4X.13 ↔	Laryngectomie radicale avec pharyngectomie, reconstruction avec lambeau pédiculé régional
29.33.99 ↔	Pharyngectomie (partielle), autre	30.4X.14 ↔	Laryngectomie radicale avec pharyngectomie, reconstruction avec lambeau pédiculé
29.4X.10 ↔	Réparation plastique du pharynx, avec lambeau muqueux local ou cutané libre	30.4X.15 ↔	Laryngectomie radicale avec pharyngectomie, reconstruction avec greffon libre microvascularisé et anastomosé
29.4X.11 ↔	Réparation plastique du pharynx, avec lambeau pédiculé myocutané	30.4X.16 ↔	Laryngectomie radicale avec pharyngectomie, reconstruction avec greffon intestinal libre
29.4X.12 ↔	Réparation plastique du pharynx, avec greffon microvascularisé et anastomosé, greffon intestinal ou anastomose œso-gastrique	30.4X.17 ↔	Laryngectomie radicale avec pharyngectomie, reconstruction par anastomose œso-gastrique
29.4X.99 ↔	Réparation plastique du pharynx, autre	30.4X.19 ↔	Laryngectomie radicale avec pharyngectomie, autre reconstruction
29.59 ↔	Réparation du pharynx, autre	30.4X.20 ↔	Laryngectomie radicale avec pharyngectomie et résection thyroïdienne, sans reconstruction
30.01 ↔	Marsupialisation de kyste du larynx	30.4X.21 ↔	Laryngectomie radicale avec pharyngectomie et résection thyroïdienne, reconstruction avec lambeau muqueux local
30.09.00 ↔	Autre excision ou destruction de lésion ou de tissu du larynx, SAP	30.4X.22 ↔	Laryngectomie radicale avec pharyngectomie et résection thyroïdienne, reconstruction avec greffon non vascularisé
30.09.10 ↔	Excision ou destruction de lésion ou de tissu du larynx, sans thyroïdotomie	30.4X.23 ↔	Laryngectomie radicale avec pharyngectomie et résection thyroïdienne, reconstruction avec lambeau pédiculé régional
30.09.11 ↔	Décortication / stripping de corde vocale, sans thyroïdotomie	30.4X.24 ↔	Laryngectomie radicale avec pharyngectomie et résection thyroïdienne, reconstruction avec lambeau pédiculé
30.09.20 ↔	Excision ou destruction de lésion ou de tissu du larynx par thyroïdotomie	30.4X.25 ↔	Laryngectomie radicale avec pharyngectomie et résection thyroïdienne, reconstruction avec greffon libre microvascularisé et anastomosé
30.09.21 ↔	Décortication / stripping de corde vocale par thyroïdotomie	30.4X.26 ↔	Laryngectomie radicale avec pharyngectomie et résection thyroïdienne, reconstruction avec greffon intestinal libre
30.09.99 ↔	Autre excision ou destruction de lésion ou de tissu du larynx, autre	30.4X.27 ↔	Laryngectomie radicale avec pharyngectomie et résection thyroïdienne, reconstruction par anastomose œso-gastrique
30.1X.00 ↔	Hémilaryngectomie, SAP	30.4X.29 ↔	Laryngectomie radicale avec pharyngectomie et résection thyroïdienne, autre reconstruction
30.1X.10 ↔	Hémilaryngectomie supraglottique, par voie horizontale	30.4X.99 ↔	Laryngectomie radicale, autre
30.1X.11 ↔	Hémilaryngectomie supraglottique, avec résection de la base de la langue	31.1 ‡↔	Trachéostomie temporaire
30.1X.99 ↔	Hémilaryngectomie, autre	31.21 ‡↔	Trachéostomie médiastinale
30.21 ↔	Épiglottectomie	31.29 ‡↔	Trachéostomie permanente, autre
30.22.00 ↔	Cordectomie, SAP	31.3 ↔	Autre incision du larynx et de la trachée
30.22.10 ↔	Cordectomie endolaryngée	31.45 ↔	Biopsie ouverte de larynx ou de la trachée
30.22.11 ↔	Cordectomie par thyroïdotomie	31.51 ↔	Excision locale de lésion ou de tissu de la trachée, par chirurgie ouverte
30.22.99 ↔	Cordectomie, autre	31.61 ↔	Suture de lacération du larynx
30.29.00 ↔	Autre laryngectomie partielle, SAP	31.62 ↔	Fermeture de fistule du larynx
30.29.10 ↔	Crico-hyoïdo-épiglottopexie (CHEP)	31.63 ↔	Révision de laryngostomie
30.29.11 ↔	Cricohyoïdopexie (CHP)	31.64 ↔	Réparation de fracture laryngée
30.29.20 ↔	Réséction laryngo-pharyngée partielle		
30.29.21 ↔	Laryngectomie partielle frontale (Huet)		
30.29.22 ↔	Laryngectomie partielle frontolatérale (Leroux-Robert)		
30.29.30 ↔	Aryténoïdectomie		
30.29.99 ↔	Autre laryngectomie partielle, autre		
30.3X.00 ↔	Laryngectomie complète, SAP		
30.3X.10 ↔	Laryngectomie complète, sans reconstruction		
30.3X.11 ↔	Laryngectomie complète, reconstruction avec lambeau muqueux local		

31.69.10 ↔	Laryngoplastie, SAP	33.71.28 †↔	Remplacement de valve(s) bronchique(s) par endoscopie, sept valves
31.69.11 ↔	Médialisation de laryngoplastie, SAP	33.71.2A †↔	Remplacement de valve(s) bronchique(s) par endoscopie, huit valves
31.69.12 ↔	Médialisation de laryngoplastie, thyroplastie de type I	33.71.2B †↔	Remplacement de valve(s) bronchique(s) par endoscopie, neuf valves
31.69.14 ↔	Médialisation de laryngoplastie, par voie externe	33.71.2C †↔	Remplacement de valve(s) bronchique(s) par endoscopie, dix valves ou plus
31.69.20 ↔	Plastie d'élargissement de la glotte (endolaryngée)	33.91.20 †↔	Dilatation bronchique, endoscopique, avec insertion ou remplacement de stent / endoprothèse (stent graft), SAP
31.69.30 ↔	Crico-thyroidopexie	33.91.21 †↔	Dilatation bronchique, endoscopique, avec insertion ou remplacement de stent / endoprothèse (stent graft) en plastique
31.69.31 ↔	Arythénoïdopexie	33.91.22 †↔	Dilatation bronchique, endoscopique, avec insertion ou remplacement de stent / endoprothèse (stent graft) métallique
31.69.40 ↔	Construction / révision de néoglote	33.91.23 †↔	Dilatation bronchique, endoscopique, avec insertion ou remplacement de stent / endoprothèse (stent graft) hybride/dynamique
31.69.41 ↔	Réparation du larynx	33.91.29 †↔	Dilatation bronchique, endoscopique, avec insertion ou remplacement de stent / endoprothèse (stent graft), autre
31.69.42 ↔	Réparation de corde vocale	34.03 ↔	Réouverture de thoracotomie
31.69.99 ↔	Autre réparation du larynx, autre	34.06 ↔	Drainage de la cavité pleurale par voie thoracoscopique
31.71 ↔	Suture de lacération de la trachée	34.06 ↔	Drainage de la cavité pleurale par voie thoracoscopique
31.72 ↔	Fermeture de fistule externe de la trachée	34.1 ↔	Incision du médiastin
31.73 ↔	Fermeture d'autre fistule de la trachée	34.20 ↔	Biopsie de la plèvre par voie thoracoscopique
31.75 ↔	Reconstruction de trachée et construction de larynx artificiel	34.21.00 ↔	Thoracoscopie transpleurale, SAP
31.79.00 ↔	Autre réparation ou opération plastique de la trachée, SAP	34.21.00 ↔	Thoracoscopie transpleurale, SAP
31.79.10 †↔	Plastie d'élargissement d'une trachéostomie	34.21.10 ↔	Thoracoscopie transpleurale, première intervention
31.79.11 ↔	Réparation par greffe de trachée	34.21.10 ↔	Thoracoscopie transpleurale, première intervention
31.79.12 ↔	Trachéopexie	34.21.20 ↔	Thoracoscopie transpleurale, réintervention
31.79.13 ↔	Anastomose termino-terminale de la trachée (après rupture)	34.21.20 ↔	Thoracoscopie transpleurale, réintervention
31.79.14 ↔	Réséction crico-trachéale	34.21.99 ↔	Thoracoscopie transpleurale, autre
31.79.15 ↔	Autre réparation ou opération plastique de la trachée lors de sténose trachéale	34.21.99 ↔	Thoracoscopie transpleurale, autre
31.79.99 ↔	Autre réparation ou opération plastique de la trachée, autre	34.22 ↔	Médiastinoscopie
31.92 ↔	Lyse d'adhérences de trachée et de larynx	34.23.20 ↔	Biopsie ouverte de la paroi thoracique
31.96 ↔	Insertion de tube (stent) de trachée ou de larynx	34.26 ↔	Biopsie du médiastin, à ciel ouvert
31.97 ↔	Dilatation de la trachée, par endoscopie	34.3X.10 ↔	Excision de lésion ou de tissu du médiastin
31.98 ↔	Autres opérations du larynx	34.3X.21 ↔	Réséction de lésion ou de tissu du médiastin, sans réséction d'organe médiastinal
31.99.00 ↔	Autres opérations de la trachée, SAP	34.3X.22 ↔	Réséction de lésion ou de tissu du médiastin, avec réséction du poumon ou de la paroi thoracique
31.99.99 ↔	Autres opérations de la trachée, autre	34.3X.23 ↔	Réséction de lésion ou de tissu du médiastin, avec réséction partielle du péricarde
32.01.13 †↔	Excision ou destruction endoscopique de lésion ou de tissu de bronche, thermoplastie bronchique	34.3X.24 ↔	Réséction de lésion ou de tissu du médiastin, avec endoprothèse vasculaire
32.20 ↔	Excision de lésion ou de tissu du poumon par voie thoracoscopique	34.3X.25 ↔	Réséction de lésion ou de tissu du médiastin, avec réséction pulmonaire et endoprothèse vasculaire
33.71.11 †↔	Insertion de valve(s) bronchique(s) par endoscopie, une valve	34.3X.26 ↔	Réséction de lésion ou de tissu du médiastin, avec réséction pulmonaire et réséction partielle du péricarde
33.71.12 †↔	Insertion de valve(s) bronchique(s) par endoscopie, deux valves	34.3X.27 ↔	Réséction de lésion ou de tissu du médiastin, avec réséction partielle du péricarde et endoprothèse vasculaire
33.71.13 †↔	Insertion de valve(s) bronchique(s) par endoscopie, trois valves	34.3X.28 ↔	Réséction de lésion ou de tissu du médiastin, avec réséction partielle du poumon et du péricarde et endoprothèse vasculaire
33.71.14 †↔	Insertion de valve(s) bronchique(s) par endoscopie, quatre valves	34.3X.29 ↔	Réséction de lésion ou de tissu du médiastin, autre
33.71.16 †↔	Insertion de valve(s) bronchique(s) par endoscopie, cinq valves	34.3X.30 ↔	Destruction de lésion ou de tissu du médiastin
33.71.17 †↔	Insertion de valve(s) bronchique(s) par endoscopie, six valves	34.3X.99 ↔	Excision ou destruction de lésion ou de tissu du médiastin, autre
33.71.18 †↔	Insertion de valve(s) bronchique(s) par endoscopie, sept valves	34.4X.10 ↔	Excision de lésion de la paroi thoracique
33.71.1A †↔	Insertion de valve(s) bronchique(s) par endoscopie, huit valves	34.4X.21 ↔	Réséction partielle de lésion de la paroi thoracique, sans réparation
33.71.1B †↔	Insertion de valve(s) bronchique(s) par endoscopie, neuf valves	34.4X.22 ↔	Réséction partielle de lésion de la paroi thoracique, avec réparation
33.71.1C †↔	Insertion de valve(s) bronchique(s) par endoscopie, dix valves ou plus		
33.71.21 †↔	Remplacement de valve(s) bronchique(s) par endoscopie, une valve		
33.71.22 †↔	Remplacement de valve(s) bronchique(s) par endoscopie, deux valves		
33.71.23 †↔	Remplacement de valve(s) bronchique(s) par endoscopie, trois valves		
33.71.24 †↔	Remplacement de valve(s) bronchique(s) par endoscopie, quatre valves		
33.71.26 †↔	Remplacement de valve(s) bronchique(s) par endoscopie, cinq valves		
33.71.27 †↔	Remplacement de valve(s) bronchique(s) par endoscopie, six valves		

34.4X.31 ↔ Résection de lésion de la paroi thoracique, résection complète du sternum, sans réparation	38.87.11 ↔ Autre occlusion chirurgicale de la veine cave inférieure
34.4X.32 ↔ Résection de lésion de la paroi thoracique, résection complète du sternum, avec réparation	38.87.12 ↔ Autre occlusion chirurgicale des veines iliaques commune et interne
34.4X.40 ↔ Destruction de lésion de la paroi thoracique	38.87.19 ↔ Autre occlusion chirurgicale de veines abdominales profondes, autre
34.4X.99 ↔ Excision ou destruction de lésion de la paroi thoracique, autre	38.87.99 ↔ Autre occlusion chirurgicale de veines abdominales, autre
34.6X.11 ↔ Pleurodèse chirurgicale ouverte, sans décortication	39.0X.00 ↔ Shunt d'artère systémique à pulmonaire, SAP
34.6X.12 ↔ Pleurodèse chirurgicale ouverte, avec décortication	39.0X.10 ↔ Anastomose entre artère sous-clavière et artère pulmonaire (Blalock-Taussig)
34.6X.13 ↔ Pleurodèse chirurgicale ouverte, par poudrage	39.0X.11 ↔ Anastomose entre aorte et artère pulmonaire droite (Waterston-Cooley)
34.6X.19 ↔ Pleurodèse chirurgicale ouverte, autre	39.0X.12 ↔ Anastomose entre aorte descendante et artère pulmonaire gauche (Potts-Smith)
34.6X.21 ↔ Pleurodèse sous thoracoscopie, sans décortication	39.0X.13 ↔ Anastomose entre artère pulmonaire gauche et droite
34.6X.22 ↔ Pleurodèse sous thoracoscopie, avec décortication	39.0X.20 ↔ Shunt prothétique d'artère pulmonaire à aorte, central
34.6X.23 ↔ Pleurodèse sous thoracoscopie, par poudrage	39.0X.21 ↔ Shunt prothétique d'artère pulmonaire à aorte, périphérique
34.6X.29 ↔ Pleurodèse sous thoracoscopie, autre	39.0X.23 ↔ Cerclage (banding) de l'artère pulmonaire
34.6X.99 ↔ Pleurodèse, autre	39.0X.24 ↔ Shunt d'artère systémique à pulmonaire, opération de Damus-Kay-Stansel
34.89.00 ↔ Autres opérations du diaphragme, SAP	39.0X.99 ↔ Shunt d'artère systémique à pulmonaire, autre
34.89.10 ↔ Autres opérations du diaphragme, incision du diaphragme	39.49.30 ↔ Remplacement de conduit cardiaque
34.89.99 ↔ Autres opérations du diaphragme, autre	39.50.00 ↔ Angioplastie ou athérectomie d'autre(s) vaisseau(x) non-coronaire(s), SAP
34.93 ↔ Réparation de la plèvre	39.50.10 ↔ Angioplastie ou athérectomie d'autre(s) vaisseau(x) non-coronaire(s) par ballonnet, SAP
34.99.00 ↔ Autres opérations du thorax, SAP	39.50.11 ↔ Angioplastie ou athérectomie d'autre(s) vaisseau(x) non-coronaire(s) par ballonnet simple
34.99.10 ↔ Prélèvement de cartilage costal pour greffe	39.50.12 ↔ Angioplastie ou athérectomie d'autre(s) vaisseau(x) non-coronaire(s) par ballonnet à lames
34.99.99 ↔ Autres opérations du thorax, autre	39.50.13 ↔ Angioplastie ou athérectomie d'autre(s) vaisseau(x) non-coronaire(s) par ballonnet de cryoplastie
37.31.00 ↔ Péricardectomie, SAP	39.50.14 ↔ Angioplastie ou athérectomie d'autre(s) vaisseau(x) non-coronaire(s) par ballonnet à élution médicamenteuse
37.31.10 ↔ Péricardectomie partielle	39.50.15 ↔ Angioplastie ou athérectomie d'autre(s) vaisseau(x) non-coronaire(s), par lithotripsie
37.31.20 ↔ Péricardectomie totale	39.50.19 ↔ Angioplastie ou athérectomie d'autre(s) vaisseau(x) non-coronaire(s) par autre ballonnet
37.31.30 ↔ Excision d'adhérences du péricarde	39.50.20 ↔ Angioplastie par laser à lame d'autre(s) vaisseau(x) non-coronaire(s)
37.31.99 ↔ Péricardectomie, autre	39.50.21 ↔ Angioplastie, thrombectomie d'autre(s) vaisseau(x) non-coronaire(s)
38.05.00 ↔ Incision d'autres vaisseaux thoraciques, SAP	39.50.99 ↔ Angioplastie ou athérectomie d'autre(s) vaisseau(x) non-coronaire(s), autre
38.05.10 ↔ Incision d'autres artères thoraciques	39.52.99 ↔ Autre réparation d'anévrisme, autre
38.05.20 ↔ Incision de veines thoraciques, SAP	39.59.10 ↔ Transposition d'artères, SAP
38.05.21 ↔ Incision de veines thoraciques profondes	39.59.30 ↔ Autre réparation de vaisseaux de la tête et du cou, SAP
38.05.29 ↔ Incision de veines thoraciques, autre	39.59.31 ↔ Autre réparation de vaisseaux intracrâniens
38.05.99 ↔ Incision d'autres vaisseaux thoraciques, autre	39.59.32 ↔ Autre réparation d'artère vertébrale extracrânienne
38.07.00 ↔ Incision de veines abdominales, SAP	39.59.33 ↔ Autre réparation d'artères extracrâniennes de la tête et du cou, autre
38.07.10 ↔ Incision de veines abdominales profondes, SAP	39.59.34 ↔ Autre réparation de la veine jugulaire
38.07.11 ↔ Incision de la veine cave inférieure	39.59.39 ↔ Autre réparation de vaisseaux de la tête et du cou, autre
38.07.12 ↔ Incision de la veine iliaque	39.59.40 ↔ Autre réparation de vaisseaux de membre supérieur, SAP
38.07.19 ↔ Incision de veines abdominales profondes, autre	39.59.41 ↔ Autre réparation d'artères de membre supérieur
38.65.10 ↔ Autre excision d'artères thoraciques	39.59.42 ↔ Autre réparation de la veine sous-clavière, de la veine axillaire et de la veine brachio-céphalique
38.65.20 ↔ Autre excision de veines thoraciques, SAP	39.59.48 ↔ Autre réparation d'autres veines profondes du membre supérieur
38.65.21 ↔ Autre excision de la veine cave supérieure	39.59.49 ↔ Autre réparation de vaisseaux de membre supérieur, autre
38.65.22 ↔ Autre excision d'autres veines thoraciques profondes	39.59.50 ↔ Autre réparation de vaisseaux thoraciques, SAP
38.65.29 ↔ Autre excision de veines thoraciques, autre	39.59.51 ↔ Autre réparation de l'aorte thoracique
38.65.99 ↔ Autre excision de vaisseaux thoraciques, autre	
38.67.00 ↔ Autre excision de veines abdominales, SAP	
38.67.10 ↔ Autre excision de veines abdominales profondes, SAP	
38.67.11 ↔ Autre excision de la veine cave inférieure	
38.67.12 ↔ Autre excision de la veine iliaque	
38.67.19 ↔ Autre excision de veines abdominales profondes, autre	
38.67.99 ↔ Autre excision de veines abdominales, autre	
38.7X.10 ↔ Interruption de la veine cave, par chirurgie ouverte, SAP	
38.7X.11 ↔ Insertion d'un filtre anti-embolique dans la veine cave, par chirurgie ouverte	
38.7X.12 ↔ Ablation d'un filtre anti-embolique dans la veine cave, par chirurgie ouverte	
38.7X.13 ↔ Ligature ou plicature de la veine cave, par chirurgie ouverte	
38.7X.19 ↔ Interruption de la veine cave, par chirurgie ouverte, autre	
38.7X.21 ↔ Insertion transluminale percutanée de filtre dans la veine cave	
38.84.31 ↔ Ligature du canal artériel persistant	
38.87.00 ↔ Autre occlusion chirurgicale de veines abdominales, SAP	
38.87.10 ↔ Autre occlusion chirurgicale de veines abdominales profondes, SAP	

39.59.52 ↔	Autre réparation de l'artère pulmonaire	39.72.20 ↔	Embolisation sélective de vaisseaux extracrâniens de la tête et du cou, SAP
39.59.53 ↔	Autre réparation d'artères thoraciques, autre	39.72.21 ↔	Embolisation sélective de vaisseaux extracrâniens de la tête et du cou avec particules ou coils
39.59.54 ↔	Autre réparation de la veine pulmonaire	39.72.22 ↔	Embolisation sélective de vaisseaux extracrâniens de la tête et du cou avec liquides embolisants, ballonnets détachables ou filtres (parapluie)
39.59.55 ↔	Autre réparation de la veine cave supérieure	39.72.24 ↔	Embolisation sélective de vaisseaux extracrâniens de la tête et du cou, avec matériel embolisant adhésif
39.59.59 ↔	Autre réparation de vaisseaux thoraciques, autre	39.72.25 ↔	Embolisation sélective de vaisseaux extracrâniens de la tête et du cou par plugs
39.59.60 ↔	Autre réparation d'artères abdominales, SAP	39.72.29 ↔	Embolisation sélective de vaisseaux extracrâniens de la tête et du cou, autre
39.59.61 ↔	Autre réparation de l'aorte abdominale	39.73.00 ↔	Implantation endovasculaire d'une endoprothèse (stent graft) dans l'aorte thoracique et thoraco-abdominale, SAP
39.59.62 ↔	Autre réparation du tronc coeliaque	39.73.09 ↔	Implantation endovasculaire d'une endoprothèse (stent graft) dans l'aorte thoracique et thoraco-abdominale, autre
39.59.63 ↔	Autre réparation de l'artère gastrique	39.73.31 ↔	Implantation endovasculaire d'endoprothèses (stents grafts) dans l'aorte thoracique, sans ouverture
39.59.64 ↔	Autre réparation de l'artère hépatique	39.73.32 ↔	Implantation endovasculaire d'endoprothèses (stents grafts) dans l'aorte thoracique, avec 1 ouverture
39.59.65 ↔	Autre réparation de l'artère splénique	39.73.33 ↔	Implantation endovasculaire d'endoprothèses (stents grafts) dans l'aorte thoracique, avec 2 ouvertures
39.59.66 ↔	Autre réparation de l'artère rénale	39.73.34 ↔	Implantation endovasculaire d'endoprothèses (stents grafts) dans l'aorte thoracique, avec 3 ouvertures
39.59.67 ↔	Autre réparation de l'artère mésentérique	39.73.35 ↔	Implantation endovasculaire d'endoprothèses (stents grafts) dans l'aorte thoracique, avec 4 ouvertures et plus
39.59.68 ↔	Autre réparation de l'artère iliaque	39.73.36 ↔	Implantation endovasculaire d'endoprothèses (stents grafts) dans l'aorte thoracique, avec réparation d'une branche vasculaire par technique de greffe parallèle
39.59.69 ↔	Autre réparation d'artères abdominales, autre	39.73.37 ↔	Implantation endovasculaire d'endoprothèses (stents grafts) dans l'aorte thoracique, avec réparation de 2 branches vasculaires et plus par technique de greffe parallèle
39.59.70 ↔	Autre réparation de veines abdominales, SAP	39.73.41 ↔	Implantation endovasculaire d'endoprothèses (stents grafts) dans l'aorte thoraco-abdominale, sans ouverture
39.59.71 ↔	Autre réparation de la veine cave inférieure	39.73.42 ↔	Implantation endovasculaire d'endoprothèses (stents grafts) dans l'aorte thoraco-abdominale, avec 1 ouverture
39.59.72 ↔	Autre réparation de la veine iliaque	39.73.43 ↔	Implantation endovasculaire d'endoprothèses (stents grafts) dans l'aorte thoraco-abdominale, avec 2 ouvertures
39.59.79 ↔	Autre réparation de veines abdominales, autre	39.73.44 ↔	Implantation endovasculaire d'endoprothèses (stents grafts) dans l'aorte thoraco-abdominale, avec 3 ouvertures
39.59.80 ↔	Autre réparation de vaisseaux de membre inférieur, SAP	39.73.45 ↔	Implantation endovasculaire d'endoprothèses (stents grafts) dans l'aorte thoraco-abdominale, avec 4 ouvertures et plus
39.59.81 ↔	Autre réparation d'artères de membre inférieur	39.73.46 ↔	Implantation endovasculaire d'endoprothèses (stents grafts) dans l'aorte thoraco-abdominale, avec réparation d'une branche vasculaire par technique de greffe parallèle
39.59.82 ↔	Autre réparation de la veine fémorale	39.73.47 ↔	Implantation endovasculaire d'endoprothèses (stents grafts) dans l'aorte thoraco-abdominale, avec réparation de 2 branches vasculaires et plus par technique de greffe parallèle
39.59.83 ↔	Autre réparation de la veine poplitée	39.75.01 ↔	Intervention vasculaire percutanée transluminale, autres vaisseaux, ablation de corps étranger par cathéter d'extraction, à panier, etc.
39.59.88 ↔	Autre réparation d'autres veines profondes du membre inférieur	39.75.10 ↔	Intervention vasculaire transluminale percutanée, autres vaisseaux, emploi de systèmes de cathéters pour recanalisation d'obstructions totales
39.59.89 ↔	Autre réparation de vaisseaux de membre inférieur, autre	39.75.11 ↔	Intervention vasculaire transluminale percutanée, autres vaisseaux, thrombectomie à lame rotative
39.59.90 ↔	Autre réparation de vaisseau, plastie de valves veineuses	39.75.12 ↔	Intervention vasculaire transluminale percutanée, autres vaisseaux, angioplastie au laser
39.71.00 ↔	Implantation endovasculaire d'une endoprothèse (stent graft) dans l'aorte abdominale, SAP		
39.71.09 ↔	Implantation endovasculaire d'une endoprothèse (stent graft) dans l'aorte abdominale, autre		
39.71.21 ↔	Implantation endovasculaire d'endoprothèses (stents grafts) dans l'aorte abdominale, sans ouverture		
39.71.22 ↔	Implantation endovasculaire d'endoprothèses (stents grafts) dans l'aorte abdominale, avec 1 ouverture		
39.71.23 ↔	Implantation endovasculaire d'endoprothèses (stents grafts) dans l'aorte abdominale, avec 2 ouvertures		
39.71.24 ↔	Implantation endovasculaire d'endoprothèses (stents grafts) dans l'aorte abdominale, avec 3 ouvertures		
39.71.25 ↔	Implantation endovasculaire d'endoprothèses (stents grafts) dans l'aorte abdominale, avec 4 ouvertures et plus		
39.71.31 ↔	Implantation endovasculaire d'endoprothèses (stents grafts) dans l'aorte abdominale, avec réparation d'une branche vasculaire par technique de greffe parallèle		
39.71.32 ↔	Implantation endovasculaire d'endoprothèses (stents grafts) dans l'aorte abdominale, avec réparation de deux branches vasculaires ou plus par technique de greffe parallèle		
39.72.00 ↔	Réparation ou occlusion endovasculaire des vaisseaux de la tête et du cou, SAP		
39.72.09 ↔	Réparation ou occlusion endovasculaire des vaisseaux de la tête et du cou, autre		
39.72.10 ↔	Embolisation sélective de vaisseaux intracrâniens, SAP		
39.72.11 ↔	Embolisation sélective de vaisseaux intracrâniens avec particules ou coils		
39.72.12 ↔	Embolisation sélective de vaisseaux intracrâniens, avec liquides embolisants, ballonnets détachables ou filtres (parapluie)		
39.72.14 ↔	Embolisation sélective de vaisseaux intracrâniens, avec matériel embolisant adhésif		
39.72.15 ↔	Embolisation sélective de vaisseaux intracrâniens par plugs		
39.72.19 ↔	Embolisation sélective de vaisseaux intracrâniens, autre		

- 39.75.13 ↔ Intervention vasculaire transluminale percutanée, autres vaisseaux, emploi de système anti-embolique (vaisseaux périphériques ou viscéraux)
- 39.75.14 ↔ Intervention vasculaire transluminale percutanée, autres vaisseaux, athérectomie
- 39.75.15 ↔ Intervention vasculaire transluminale percutanée, autres vaisseaux, thrombolyse sélective
- 39.75.16 ↔ Intervention vasculaire transluminale percutanée, autres vaisseaux, thrombolyse sélective, assistance échographique
- 39.75.30 ↔ Augmentation de la perfusion cérébrale par clampage endoaortique partiel à ballonnet
- 39.76.50 ↔ Thrombolyse percutanée sélective de vaisseaux extracrâniens de la tête et du cou
- 39.76.70 ↔ Extraction endovasculaire percutanée de corps étranger de vaisseaux extracrâniens de la tête et du cou
- 39.77.50 ↔ Thrombolyse percutanée sélective de vaisseau(x) intracrânien(s)
- 39.77.70 ↔ Extraction endovasculaire percutanée de corps étranger de vaisseau(x) intracrânien(s)
- 39.79.21 ↔ Embolisation ou occlusion par coils, vaisseaux du membre supérieur
- 39.79.22 ↔ Embolisation ou occlusion par coils, aorte
- 39.79.24 ↔ Embolisation ou occlusion par coils, vaisseaux thoraciques
- 39.79.25 ↔ Embolisation ou occlusion par coils, vaisseaux viscéraux
- 39.79.26 ↔ Embolisation ou occlusion par coils, vaisseaux abdominaux
- 39.79.27 ↔ Embolisation ou occlusion par coils, vaisseaux du membre inférieur
- 39.79.28 ↔ Embolisation ou occlusion par coils, vaisseaux rachidiens
- 39.79.29 ↔ Embolisation ou occlusion par coils, autres vaisseaux, autre
- 39.79.30 ↔ Embolisation sélective par liquides embolisants, autres vaisseaux, SAP
- 39.79.31 ↔ Embolisation sélective par liquides embolisants, vaisseaux du membre supérieur
- 39.79.32 ↔ Embolisation sélective par liquides embolisants, aorte
- 39.79.34 ↔ Embolisation sélective par liquides embolisants, vaisseaux thoraciques
- 39.79.35 ↔ Embolisation sélective par liquides embolisants, vaisseaux viscéraux
- 39.79.36 ↔ Embolisation sélective par liquides embolisants, vaisseaux abdominaux
- 39.79.37 ↔ Embolisation sélective par liquides embolisants, vaisseaux du membre inférieur
- 39.79.38 ↔ Embolisation sélective par liquides embolisants, vaisseaux rachidiens
- 39.79.39 ↔ Embolisation sélective par liquides embolisants, autres vaisseaux, autre
- 39.79.40 ↔ Embolisation sélective par ballonnets détachables, autres vaisseaux, SAP
- 39.79.41 ↔ Embolisation sélective par ballonnets détachables, vaisseaux du membre supérieur
- 39.79.42 ↔ Embolisation sélective par ballonnets détachables, aorte
- 39.79.44 ↔ Embolisation sélective par ballonnets détachables, vaisseaux thoraciques
- 39.79.45 ↔ Embolisation sélective par ballonnets détachables, vaisseaux viscéraux
- 39.79.46 ↔ Embolisation sélective par ballonnets détachables, vaisseaux abdominaux
- 39.79.47 ↔ Embolisation sélective par ballonnets détachables, vaisseaux rachidiens
- 39.79.48 ↔ Embolisation sélective par ballonnets détachables, vaisseaux du membre inférieur
- 39.79.49 ↔ Embolisation sélective par ballonnets détachables, autres vaisseaux, autre
- 39.79.50 ↔ Embolisation sélective par filtres (parapluie), autres vaisseaux, SAP
- 39.79.51 ↔ Embolisation sélective par filtres (parapluie), vaisseaux du membre supérieur
- 39.79.52 ↔ Embolisation sélective par filtres (parapluie), aorte
- 39.79.54 ↔ Embolisation sélective par filtres (parapluie), vaisseaux thoraciques
- 39.79.55 ↔ Embolisation sélective par filtres (parapluie), vaisseaux viscéraux
- 39.79.56 ↔ Embolisation sélective par filtres (parapluie), vaisseaux abdominaux
- 39.79.57 ↔ Embolisation sélective par filtres (parapluie), vaisseaux du membre inférieur
- 39.79.58 ↔ Embolisation sélective par filtres (parapluie), vaisseaux rachidiens
- 39.79.59 ↔ Embolisation sélective par filtres (parapluie), autres vaisseaux, autre
- 39.79.60 ↔ Embolisation sélective par particules, autres vaisseaux, SAP
- 39.79.61 ↔ Embolisation sélective par particules, vaisseaux du membre supérieur
- 39.79.62 ↔ Embolisation sélective par particules, aorte
- 39.79.64 ↔ Embolisation sélective par particules, vaisseaux thoraciques
- 39.79.65 ↔ Embolisation sélective par particules, vaisseaux viscéraux
- 39.79.66 ↔ Embolisation sélective par particules, vaisseaux abdominaux
- 39.79.67 ↔ Embolisation sélective par particules, vaisseaux du membre inférieur
- 39.79.68 ↔ Embolisation sélective par particules, vaisseaux rachidiens
- 39.79.69 ↔ Embolisation sélective par particules, autres vaisseaux, autre
- 39.79.70 ↔ Fermeture d'artères par cathéter au laser, autres vaisseaux, SAP
- 39.79.71 ↔ Fermeture d'artères par cathéter au laser, artères du membre supérieur
- 39.79.72 ↔ Fermeture d'artères par cathéter au laser, aorte
- 39.79.74 ↔ Fermeture d'artères par cathéter au laser, vaisseaux thoraciques
- 39.79.75 ↔ Fermeture d'artères par cathéter au laser, vaisseaux du membre inférieur
- 39.79.76 ↔ Fermeture d'artères par cathéter au laser, vaisseaux viscéraux
- 39.79.77 ↔ Fermeture d'artères par cathéter au laser, vaisseaux abdominaux
- 39.79.79 ↔ Fermeture d'artères par cathéter au laser, autres vaisseaux, autre
- 39.79.80 ↔ Fermeture d'artères par cathéter à radiofréquence, autres vaisseaux, SAP
- 39.79.81 ↔ Fermeture d'artères par cathéter à radiofréquence, artères du membre supérieur
- 39.79.82 ↔ Fermeture d'artères par cathéter à radiofréquence, aorte
- 39.79.84 ↔ Fermeture d'artères par cathéter à radiofréquence, vaisseaux thoraciques
- 39.79.85 ↔ Fermeture d'artères par cathéter à radiofréquence, vaisseaux du membre inférieur
- 39.79.86 ↔ Fermeture d'artères par cathéter à radiofréquence, vaisseaux viscéraux
- 39.79.87 ↔ Fermeture d'artères par cathéter à radiofréquence, vaisseaux abdominaux
- 39.79.89 ↔ Fermeture d'artères par cathéter à radiofréquence, autres vaisseaux, autre
- 39.79.A0 ↔ Embolisation sélective par plugs, autres vaisseaux, SAP
- 39.79.A1 ↔ Embolisation sélective par plugs, vaisseaux du membre supérieur

39.79.A2 ↔ Embolisation sélective par plugs, aorte	39.B1.26 ↔ Implantation transluminale (percutanée) de stents sans libération de substance médicamenteuse, artère carotide interne extracrânienne avec artère carotide commune
39.79.A4 ↔ Embolisation sélective par plugs, vaisseaux thoraciques	39.B1.27 ↔ Implantation transluminale (percutanée) de stents sans libération de substance médicamenteuse, artère carotide externe
39.79.A5 ↔ Embolisation sélective par plugs, vaisseaux viscéraux	39.B1.28 ↔ Implantation transluminale (percutanée) de stents sans libération de substance médicamenteuse, artère vertébrale extracrânienne
39.79.A6 ↔ Embolisation sélective par plugs, vaisseaux abdominaux	39.B1.31 ↔ Implantation transluminale (percutanée) de stents sans libération de substance médicamenteuse, vaisseaux de l'épaule et du bras
39.79.A7 ↔ Embolisation sélective par plugs, vaisseaux du membre inférieur	39.B1.51 ↔ Implantation transluminale (percutanée) de stents sans libération de substance médicamenteuse, vaisseaux de l'avant-bras
39.79.A8 ↔ Embolisation sélective par plugs, vaisseaux rachidiens	39.B1.71 ↔ Implantation transluminale (percutanée) de stents sans libération de substance médicamenteuse, aorte
39.79.A9 ↔ Embolisation sélective par plugs, autres vaisseaux, autre	39.B1.74 ↔ Implantation transluminale (percutanée) de stents sans libération de substance médicamenteuse, isthme aortique
39.7A.22 ↔ Implantation endovasculaire d'endoprothèses (stents grafts) dans l'artère du bassin, avec réparation d'une branche vasculaire par technique de greffe parallèle	39.B1.81 ↔ Implantation transluminale (percutanée) de stents sans libération de substance médicamenteuse, autres vaisseaux thoraciques
39.7A.31 ↔ Implantation endovasculaire d'endoprothèses (stents grafts) dans la veine cave	39.B1.A4 ↔ Implantation transluminale (percutanée) de stents sans libération de substance médicamenteuse, artère pulmonaire
39.7A.32 ↔ Implantation endovasculaire d'endoprothèses (stents grafts) dans la veine porte	39.B1.C1 ↔ Implantation transluminale (percutanée) de stents sans libération de substance médicamenteuse, autres artères abdominales et pelviennes
39.7A.41 ↔ Implantation endovasculaire d'endoprothèses (stents grafts) dans des vaisseaux rénaux	39.B1.C3 ↔ Implantation transluminale (percutanée) de stents sans libération de substance médicamenteuse, artère iliaque
39.8X.10 ↔ Exploration du corps carotidien et d'autres corps vasculaires	39.B1.D1 ↔ Implantation transluminale (percutanée) de stents sans libération de substance médicamenteuse, vaisseaux viscéraux
39.8X.11 ↔ Excision du corps carotidien et d'autres corps vasculaires	39.B1.G1 ↔ Implantation transluminale (percutanée) de stents sans libération de substance médicamenteuse, artères de la cuisse
39.8X.21 ↔ Révision sans remplacement de générateur d'impulsions pour activation du baroréflexe	39.B1.H1 ↔ Implantation transluminale (percutanée) de stents sans libération de substance médicamenteuse, vaisseaux de la jambe
39.8X.22 ↔ Ablation de générateur d'impulsions pour activation du baroréflexe	39.B1.J3 ↔ Implantation transluminale (percutanée) de stents sans libération de substance médicamenteuse, veine pulmonaire
39.8X.31 ↔ Révision sans remplacement d'électrode(s) pour activation du baroréflexe	39.B1.J7 ↔ Implantation transluminale (percutanée) de stents sans libération de substance médicamenteuse, veine cave
39.8X.32 ↔ Ablation d'électrode(s) pour activation du baroréflexe	39.B1.JB ↔ Implantation transluminale (percutanée) de stents sans libération de substance médicamenteuse, autres veines abdominales et pelviennes
39.8X.99 ↔ Opération du corps carotidien, du sinus carotidien et d'autres corps vasculaires, autre	39.B1.JF ↔ Implantation transluminale (percutanée) de stents sans libération de substance médicamenteuse, veines de la cuisse
39.99.10 ↔ Aortopexie	39.B1.JI ↔ Implantation transluminale (percutanée) de stents sans libération de substance médicamenteuse, veine porte
39.99.20 ↔ Opérations d'anomalies vasculaires congénitales, SAP	39.B1.L1 ↔ Implantation transluminale (percutanée) de stents sans libération de substance médicamenteuse, vaisseaux rachidiens
39.99.22 ↔ Opérations d'anomalie congénitale de l'artère ou de la veine pulmonaire ou d'une artère sous-clavière droite rétro-œsophagienne (arteria lusoria)	39.B2.09 ↔ Implantation transluminale (percutanée) de stents avec libération de substance médicamenteuse, autre
39.99.23 ↔ Opérations d'anomalies congénitales de la veine cave	39.B2.11 ↔ Implantation transluminale (percutanée) de stents avec libération de substance médicamenteuse, vaisseaux intracrâniens
39.99.24 ↔ Opération et unifocalisation de vaisseaux collatéraux congénitaux	39.B2.22 ↔ Implantation transluminale (percutanée) de stents avec libération de substance médicamenteuse, artère carotide SAP
39.99.30 ↔ Fermeture par cathéter du canal artériel de Botal, SAP	39.B2.23 ↔ Implantation transluminale (percutanée) de stents avec libération de substance médicamenteuse, artère carotide commune
39.99.31 ↔ Fermeture par cathéter du canal artériel de Botal, avec coil	
39.99.32 ↔ Fermeture par cathéter du canal artériel de Botal, avec obturateur d'Amplatz	
39.99.38 ↔ Fermeture par cathéter du canal artériel de Botal, autre	
39.99.39 ↔ Opérations d'autres anomalies vasculaires congénitales	
39.B1.09 ↔ Implantation transluminale (percutanée) de stents sans libération de substance médicamenteuse, autre	
39.B1.11 ↔ Implantation transluminale (percutanée) de stents sans libération de substance médicamenteuse, vaisseaux intracrâniens	
39.B1.22 ↔ Implantation transluminale (percutanée) de stents sans libération de substance médicamenteuse, artère carotide SAP	
39.B1.23 ↔ Implantation transluminale (percutanée) de stents sans libération de substance médicamenteuse, artère carotide commune	
39.B1.25 ↔ Implantation transluminale (percutanée) de stents sans libération de substance médicamenteuse, artère carotide interne extracrânienne	

39.B2.25 ↔	Implantation transluminale (percutanée) de stents avec libération de substance médicamenteuse, artère carotide interne extracrânienne	39.B3.22 ↔	Implantation transluminale (percutanée) de stents couverts sans libération de substance médicamenteuse, artère carotide SAP
39.B2.26 ↔	Implantation transluminale (percutanée) de stents avec libération de substance médicamenteuse, artère carotide interne extracrânienne avec artère carotide commune	39.B3.23 ↔	Implantation transluminale (percutanée) de stents couverts sans libération de substance médicamenteuse, artère carotide commune
39.B2.27 ↔	Implantation transluminale (percutanée) de stents avec libération de substance médicamenteuse, artère carotide externe	39.B3.25 ↔	Implantation transluminale (percutanée) de stents couverts sans libération de substance médicamenteuse, artère carotide interne extracrânienne
39.B2.28 ↔	Implantation transluminale (percutanée) de stents avec libération de substance médicamenteuse, artère vertébrale extracrânienne	39.B3.26 ↔	Implantation transluminale (percutanée) de stents couverts sans libération de substance médicamenteuse, artère carotide interne extracrânienne avec artère carotide commune
39.B2.31 ↔	Implantation transluminale (percutanée) de stents avec libération de substance médicamenteuse, vaisseaux de l'épaule et du bras	39.B3.27 ↔	Implantation transluminale (percutanée) de stents couverts sans libération de substance médicamenteuse, artère carotide externe
39.B2.51 ↔	Implantation transluminale (percutanée) de stents avec libération de substance médicamenteuse, vaisseaux de l'avant-bras	39.B3.28 ↔	Implantation transluminale (percutanée) de stents couverts sans libération de substance médicamenteuse, artère vertébrale extracrânienne
39.B2.71 ↔	Implantation transluminale (percutanée) de stents avec libération de substance médicamenteuse, aorte	39.B3.31 ↔	Implantation transluminale (percutanée) de stents couverts sans libération de substance médicamenteuse, vaisseaux de l'épaule et du bras
39.B2.74 ↔	Implantation transluminale (percutanée) de stents avec libération de substance médicamenteuse, isthme aortique	39.B3.51 ↔	Implantation transluminale (percutanée) de stents couverts sans libération de substance médicamenteuse, vaisseaux de l'avant-bras
39.B2.81 ↔	Implantation transluminale (percutanée) de stents avec libération de substance médicamenteuse, autres vaisseaux thoraciques	39.B3.81 ↔	Implantation transluminale (percutanée) de stents couverts par voie transluminale percutanée sans libération de substance médicamenteuse, autres vaisseaux thoraciques
39.B2.A4 ↔	Implantation transluminale (percutanée) de stents avec libération de substance médicamenteuse, artère pulmonaire	39.B3.C1 ↔	Implantation transluminale (percutanée) de stents couverts sans libération de substance médicamenteuse, autres artères abdominales et pelviennes
39.B2.C1 ↔	Implantation transluminale (percutanée) de stents avec libération de substance médicamenteuse, autres artères abdominales et pelviennes	39.B3.C3 ↔	Implantation transluminale (percutanée) de stents couverts sans libération de substance médicamenteuse, artère iliaque
39.B2.C3 ↔	Implantation transluminale (percutanée) de stents avec libération de substance médicamenteuse, artère iliaque	39.B3.D1 ↔	Implantation transluminale (percutanée) de stents couverts sans libération de substance médicamenteuse, vaisseaux viscéraux
39.B2.D1 ↔	Implantation transluminale (percutanée) de stents avec libération de substance médicamenteuse, vaisseaux viscéraux	39.B3.G1 ↔	Implantation transluminale (percutanée) de stents couverts sans libération de substance médicamenteuse, artères de la cuisse
39.B2.G1 ↔	Implantation transluminale (percutanée) de stents avec libération de substance médicamenteuse, artères de la cuisse	39.B3.H1 ↔	Implantation transluminale (percutanée) de stents couverts sans libération de substance médicamenteuse, vaisseaux de la jambe
39.B2.H1 ↔	Implantation transluminale (percutanée) de stents avec libération de substance médicamenteuse, vaisseaux de la jambe	39.B3.J7 ↔	Implantation transluminale (percutanée) de stents couverts sans libération de substance médicamenteuse, veine cave
39.B2.J3 ↔	Implantation transluminale (percutanée) de stents avec libération de substance médicamenteuse, veine pulmonaire	39.B3.JB ↔	Implantation transluminale (percutanée) de stents couverts sans libération de substance médicamenteuse, autres veines abdominales et pelviennes
39.B2.J7 ↔	Implantation transluminale (percutanée) de stents avec libération de substance médicamenteuse, veine cave	39.B3.JF ↔	Implantation transluminale (percutanée) de stents couverts sans libération de substance médicamenteuse, veines de la cuisse
39.B2.JB ↔	Implantation transluminale (percutanée) de stents avec libération de substance médicamenteuse, autres veines abdominales et pelviennes	39.B3.JI ↔	Implantation transluminale (percutanée) de stents couverts sans libération de substance médicamenteuse, veine porte
39.B2.JF ↔	Implantation transluminale (percutanée) de stents avec libération de substance médicamenteuse, veines de la cuisse	39.B3.L1 ↔	Implantation transluminale (percutanée) de stents couverts sans libération de substance médicamenteuse, vaisseaux rachidiens
39.B2.JI ↔	Implantation transluminale (percutanée) de stents avec libération de substance médicamenteuse, veine porte	39.B4.09 ↔	Implantation transluminale (percutanée) de stents couverts avec libération de substance médicamenteuse, autre
39.B2.L1 ↔	Implantation transluminale (percutanée) de stents avec libération de substance médicamenteuse, vaisseaux rachidiens	39.B4.11 ↔	Implantation transluminale (percutanée) de stents couverts avec libération de substance médicamenteuse, vaisseaux intracrâniens
39.B3.09 ↔	Implantation transluminale (percutanée) de stents couverts sans libération de substance médicamenteuse, autre	39.B4.22 ↔	Implantation transluminale (percutanée) de stents couverts avec libération de substance médicamenteuse, artère carotide SAP
39.B3.11 ↔	Implantation transluminale (percutanée) de stents couverts sans libération de substance médicamenteuse, vaisseaux intracrâniens		

- 39.B4.23 ↔ Implantation transluminale (percutanée) de stents couverts avec libération de substance médicamenteuse, artère carotide commune
- 39.B4.25 ↔ Implantation transluminale (percutanée) de stents couverts avec libération de substance médicamenteuse, artère carotide interne extracrânienne
- 39.B4.26 ↔ Implantation transluminale (percutanée) de stents couverts avec libération de substance médicamenteuse, artère carotide interne extracrânienne avec artère carotide commune
- 39.B4.27 ↔ Implantation transluminale (percutanée) de stents couverts avec libération de substance médicamenteuse, artère carotide externe
- 39.B4.28 ↔ Implantation transluminale (percutanée) de stents couverts avec libération de substance médicamenteuse, artère vertébrale extracrânienne
- 39.B4.31 ↔ Implantation transluminale (percutanée) de stents couverts avec libération de substance médicamenteuse, vaisseaux de l'épaule et du bras
- 39.B4.51 ↔ Implantation transluminale (percutanée) de stents couverts avec libération de substance médicamenteuse, vaisseaux de l'avant-bras
- 39.B4.81 ↔ Implantation transluminale (percutanée) de stents couverts avec libération de substance médicamenteuse, autres vaisseaux thoraciques
- 39.B4.C1 ↔ Implantation transluminale (percutanée) de stents couverts avec libération de substance médicamenteuse, autres artères abdominales et pelviennes
- 39.B4.C3 ↔ Implantation transluminale (percutanée) de stents couverts avec libération de substance médicamenteuse, artère iliaque
- 39.B4.D1 ↔ Implantation transluminale (percutanée) de stents couverts avec libération de substance médicamenteuse, vaisseaux viscéraux
- 39.B4.G1 ↔ Implantation transluminale (percutanée) de stents couverts avec libération de substance médicamenteuse, artères de la cuisse
- 39.B4.H1 ↔ Implantation transluminale (percutanée) de stents couverts avec libération de substance médicamenteuse, vaisseaux de la jambe
- 39.B4.J7 ↔ Implantation transluminale (percutanée) de stents couverts avec libération de substance médicamenteuse, veine cave
- 39.B4.JB ↔ Implantation transluminale (percutanée) de stents couverts avec libération de substance médicamenteuse, autres veines abdominales et pelviennes
- 39.B4.JF ↔ Implantation transluminale (percutanée) de stents couverts avec libération de substance médicamenteuse, veines de la cuisse
- 39.B4.JI ↔ Implantation transluminale (percutanée) de stents couverts avec libération de substance médicamenteuse, veine porte
- 39.B4.L1 ↔ Implantation transluminale (percutanée) de stents couverts avec libération de substance médicamenteuse, vaisseaux rachidiens
- 39.B5.09 ↔ Implantation transluminale (percutanée) de stents Cheatham-Platinum non couverts, autre
- 39.B5.11 ↔ Implantation transluminale (percutanée) de stents Cheatham-Platinum non couverts, vaisseaux intracrâniens
- 39.B5.22 ↔ Implantation transluminale (percutanée) de stents Cheatham-Platinum non couverts, artère carotide SAP
- 39.B5.23 ↔ Implantation transluminale (percutanée) de stents Cheatham-Platinum non couverts, artère carotide commune
- 39.B5.25 ↔ Implantation transluminale (percutanée) de stents Cheatham-Platinum non couverts, artère carotide interne extracrânienne
- 39.B5.26 ↔ Implantation transluminale (percutanée) de stents Cheatham-Platinum non couverts, artère carotide interne extracrânienne avec artère carotide commune
- 39.B5.27 ↔ Implantation transluminale (percutanée) de stents Cheatham-Platinum non couverts, artère carotide externe
- 39.B5.31 ↔ Implantation transluminale (percutanée) de stents Cheatham-Platinum non couverts avec libération de substance médicamenteuse, vaisseaux de l'épaule et du bras
- 39.B5.51 ↔ Implantation transluminale (percutanée) de stents Cheatham-Platinum non couverts avec libération de substance médicamenteuse, vaisseaux de l'avant-bras
- 39.B5.71 ↔ Implantation transluminale (percutanée) de stents Cheatham-Platinum non couverts, aorte
- 39.B5.74 ↔ Implantation transluminale (percutanée) de stents Cheatham-Platinum non couverts, isthme aortique
- 39.B5.81 ↔ Implantation transluminale (percutanée) de stents Cheatham-Platinum non couverts, autres vaisseaux thoraciques
- 39.B5.C1 ↔ Implantation transluminale (percutanée) de stents Cheatham-Platinum non couverts, autres artères abdominales et pelviennes
- 39.B5.C3 ↔ Implantation transluminale (percutanée) de stents Cheatham-Platinum non couverts, artère iliaque
- 39.B5.D1 ↔ Implantation transluminale (percutanée) de stents Cheatham-Platinum non couverts, vaisseaux viscéraux
- 39.B5.G1 ↔ Implantation transluminale (percutanée) de stents Cheatham-Platinum non couverts, artères de la cuisse
- 39.B5.H1 ↔ Implantation transluminale (percutanée) de stents Cheatham-Platinum non couverts, vaisseaux de la jambe
- 39.B5.J7 ↔ Implantation transluminale (percutanée) de stents Cheatham-Platinum non couverts, veine cave
- 39.B5.JB ↔ Implantation transluminale (percutanée) de stents Cheatham-Platinum non couverts, autres veines abdominales et pelviennes
- 39.B5.JF ↔ Implantation transluminale (percutanée) de stents Cheatham-Platinum non couverts, veines de la cuisse
- 39.B5.JI ↔ Implantation transluminale (percutanée) de stents Cheatham-Platinum non couverts, veine porte
- 39.B5.L1 ↔ Implantation transluminale (percutanée) de stents Cheatham-Platinum non couverts, vaisseaux rachidiens
- 39.B6.09 ↔ Implantation transluminale (percutanée) de stents Cheatham-Platinum couverts, autre
- 39.B6.11 ↔ Implantation transluminale (percutanée) de stents Cheatham-Platinum couverts, vaisseaux intracrâniens
- 39.B6.22 ↔ Implantation transluminale (percutanée) de stents Cheatham-Platinum couverts, artère carotide SAP
- 39.B6.23 ↔ Implantation transluminale (percutanée) de stents Cheatham-Platinum couverts, artère carotide commune
- 39.B6.25 ↔ Implantation transluminale (percutanée) de stents Cheatham-Platinum couverts, artère carotide interne extracrânienne
- 39.B6.26 ↔ Implantation transluminale (percutanée) de stents Cheatham-Platinum couverts, artère carotide interne extracrânienne avec artère carotide commune
- 39.B6.27 ↔ Implantation transluminale (percutanée) de stents Cheatham-Platinum couverts, artère carotide externe

- 39.B6.31 ↔ Implantation transluminale (percutanée) de stents Cheatham-Platinum couverts avec libération de substance médicamenteuse, vaisseaux de l'épaule et du bras
- 39.B6.51 ↔ Implantation transluminale (percutanée) de stents Cheatham-Platinum couverts avec libération de substance médicamenteuse, vaisseaux de l'avant-bras
- 39.B6.71 ↔ Implantation transluminale (percutanée) de stents Cheatham-Platinum couverts, aorte
- 39.B6.74 ↔ Implantation transluminale (percutanée) de stents Cheatham-Platinum couverts, isthme aortique
- 39.B6.81 ↔ Implantation transluminale (percutanée) de stents Cheatham-Platinum couverts, autres vaisseaux thoraciques
- 39.B6.C1 ↔ Implantation transluminale (percutanée) de stents Cheatham-Platinum couverts, autres artères abdominales et pelviennes
- 39.B6.C3 ↔ Implantation transluminale (percutanée) de stents Cheatham-Platinum couverts, artère iliaque
- 39.B6.D1 ↔ Implantation transluminale (percutanée) de stents Cheatham-Platinum couverts, vaisseaux viscéraux
- 39.B6.G1 ↔ Implantation transluminale (percutanée) de stents Cheatham-Platinum couverts, artères de la cuisse
- 39.B6.H1 ↔ Implantation transluminale (percutanée) de stents Cheatham-Platinum couverts, vaisseaux de la jambe
- 39.B6.J7 ↔ Implantation transluminale (percutanée) de stents Cheatham-Platinum couverts, veine cave
- 39.B6.JB ↔ Implantation transluminale (percutanée) de stents Cheatham-Platinum couverts, autres veines abdominales et pelviennes
- 39.B6.JF ↔ Implantation transluminale (percutanée) de stents Cheatham-Platinum couverts, veines de la cuisse
- 39.B6.JI ↔ Implantation transluminale (percutanée) de stents Cheatham-Platinum couverts, veine porte
- 39.B6.L1 ↔ Implantation transluminale (percutanée) de stents Cheatham-Platinum couverts, vaisseaux rachidiens
- 39.B7.09 ↔ Implantation transluminale (percutanée) de stents à grand lumen non couverts, autre
- 39.B7.11 ↔ Implantation transluminale (percutanée) de stents à grand lumen non couverts, vaisseaux intracrâniens
- 39.B7.22 ↔ Implantation transluminale (percutanée) de stents à grand lumen non couverts, artère carotide SAP
- 39.B7.23 ↔ Implantation transluminale (percutanée) de stents à grand lumen non couverts, artère carotide commune
- 39.B7.25 ↔ Implantation transluminale (percutanée) de stents à grand lumen non couverts, artère carotide interne extracrânienne
- 39.B7.26 ↔ Implantation transluminale (percutanée) de stents à grand lumen non couverts, artère carotide interne extracrânienne avec artère carotide commune
- 39.B7.27 ↔ Implantation transluminale (percutanée) de stents à grand lumen non couverts, artère carotide externe
- 39.B7.28 ↔ Implantation transluminale (percutanée) de stents à grand lumen non couverts, artère vertébrale extracrânienne
- 39.B7.31 ↔ Implantation transluminale (percutanée) de stents à grand lumen non couverts, vaisseaux de l'épaule et du bras
- 39.B7.51 ↔ Implantation transluminale (percutanée) de stents à grand lumen non couverts, vaisseaux de l'avant-bras
- 39.B7.71 ↔ Implantation transluminale (percutanée) de stents à grand lumen non couverts, aorte
- 39.B7.74 ↔ Implantation transluminale (percutanée) de stents à grand lumen non couverts, isthme aortique
- 39.B7.81 ↔ Implantation transluminale (percutanée) de stents à grand lumen non couverts, autres vaisseaux thoraciques
- 39.B7.A4 ↔ Implantation transluminale (percutanée) de stents à grand lumen non couverts, artère pulmonaire
- 39.B7.C1 ↔ Implantation transluminale (percutanée) de stents à grand lumen non couverts, autres artères abdominales et pelviennes
- 39.B7.C3 ↔ Implantation transluminale (percutanée) de stents à grand lumen non couverts, artère iliaque
- 39.B7.D1 ↔ Implantation transluminale (percutanée) de stents à grand lumen non couverts, vaisseaux viscéraux
- 39.B7.G1 ↔ Implantation transluminale (percutanée) de stents à grand lumen non couverts, artères de la cuisse
- 39.B7.H1 ↔ Implantation transluminale (percutanée) de stents à grand lumen non couverts, vaisseaux de la jambe
- 39.B7.J3 ↔ Implantation transluminale (percutanée) de stents à grand lumen non couverts, veine pulmonaire
- 39.B7.J7 ↔ Implantation transluminale (percutanée) de stents à grand lumen non couverts, veine cave
- 39.B7.JB ↔ Implantation transluminale (percutanée) de stents à grand lumen non couverts, autres veines abdominales et pelviennes
- 39.B7.JF ↔ Implantation transluminale (percutanée) de stents à grand lumen non couverts, veines de la cuisse
- 39.B7.JI ↔ Implantation transluminale (percutanée) de stents à grand lumen non couverts, veine porte
- 39.B7.L1 ↔ Implantation transluminale (percutanée) de stents à grand lumen non couverts, vaisseaux rachidiens
- 39.B8.09 ↔ Implantation transluminale (percutanée) de stents à grand lumen couverts, autre
- 39.B8.11 ↔ Implantation transluminale (percutanée) de stents à grand lumen couverts, vaisseaux intracrâniens
- 39.B8.22 ↔ Implantation transluminale (percutanée) de stents à grand lumen couverts, artère carotide SAP
- 39.B8.23 ↔ Implantation transluminale (percutanée) de stents à grand lumen couverts, artère carotide commune
- 39.B8.25 ↔ Implantation transluminale (percutanée) de stents à grand lumen couverts, artère carotide interne extracrânienne
- 39.B8.26 ↔ Implantation transluminale (percutanée) de stents à grand lumen couverts, artère carotide interne extracrânienne avec artère carotide commune
- 39.B8.27 ↔ Implantation transluminale (percutanée) de stents à grand lumen couverts, artère carotide externe
- 39.B8.28 ↔ Implantation transluminale (percutanée) de stents à grand lumen couverts, artère vertébrale extracrânienne
- 39.B8.31 ↔ Implantation transluminale (percutanée) de stents à grand lumen couverts, vaisseaux de l'épaule et du bras
- 39.B8.51 ↔ Implantation transluminale (percutanée) de stents à grand lumen couverts, vaisseaux de l'avant-bras
- 39.B8.71 ↔ Implantation transluminale (percutanée) de stents à grand lumen couverts, aorte
- 39.B8.74 ↔ Implantation transluminale (percutanée) de stents à grand lumen couverts, isthme aortique
- 39.B8.81 ↔ Implantation transluminale (percutanée) de stents à grand lumen couverts, autres vaisseaux thoraciques
- 39.B8.A4 ↔ Implantation transluminale (percutanée) de stents à grand lumen couverts, artère pulmonaire
- 39.B8.C1 ↔ Implantation transluminale (percutanée) de stents à grand lumen couverts, autres artères abdominales et pelviennes
- 39.B8.C3 ↔ Implantation transluminale (percutanée) de stents à grand lumen couverts, artère iliaque
- 39.B8.D1 ↔ Implantation transluminale (percutanée) de stents à grand lumen couverts, vaisseaux viscéraux
- 39.B8.G1 ↔ Implantation transluminale (percutanée) de stents à grand lumen couverts, artères de la cuisse
- 39.B8.H1 ↔ Implantation transluminale (percutanée) de stents à grand lumen couverts, vaisseaux de la jambe
- 39.B8.J3 ↔ Implantation transluminale (percutanée) de stents à grand lumen couverts, veine pulmonaire
- 39.B8.J7 ↔ Implantation transluminale (percutanée) de stents à grand lumen couverts, veine cave

- 39.B8.JB ↔ Implantation transluminale (percutanée) de stents à grand lumen couverts, autres veines abdominales et pelviennes
- 39.B8.JF ↔ Implantation transluminale (percutanée) de stents à grand lumen couverts, veines de la cuisse
- 39.B8.JI ↔ Implantation transluminale (percutanée) de stents à grand lumen couverts, veine porte
- 39.B8.L1 ↔ Implantation transluminale (percutanée) de stents à grand lumen couverts, vaisseaux rachidiens
- 39.BA.09 ↔ Implantation transluminale (percutanée) de stents à potentiel de croissance non couverts, autre
- 39.BA.A4 ↔ Implantation transluminale (percutanée) de stents à potentiel de croissance non couverts, artère pulmonaire
- 39.BA.J3 ↔ Implantation transluminale (percutanée) de stents à potentiel de croissance non couverts, veine pulmonaire
- 39.BB.09 ↔ Implantation transluminale (percutanée) de stents à potentiel de croissance couverts, autre
- 39.BB.A4 ↔ Implantation transluminale (percutanée) de stents à potentiel de croissance couverts, artère pulmonaire
- 39.BB.J3 ↔ Implantation transluminale (percutanée) de stents à potentiel de croissance couverts, veine pulmonaire
- 39.BE ↔ Implantation transluminale (percutanée) d'un stent auto-expansible de bifurcation, intracrânienne
- 39.BF.09 ↔ Implantation transluminale (percutanée) de micro-stents auto-expansibles, autre
- 39.BF.11 ↔ Implantation transluminale (percutanée) de micro-stents auto-expansibles, vaisseaux intracrâniens
- 39.BF.51 ↔ Implantation transluminale (percutanée) de micro-stents auto-expansibles, vaisseaux de l'avant-bras
- 39.BF.H1 ↔ Implantation transluminale (percutanée) de micro-stents auto-expansibles, vaisseaux de la jambe
- 39.BG.09 ↔ Implantation transluminale (percutanée) de stents en nitinol à maillage monobrin, autre
- 39.BG.31 ↔ Implantation transluminale (percutanée) de stents en nitinol à maillage monobrin, vaisseaux de l'épaule et du bras
- 39.BG.81 ↔ Implantation transluminale (percutanée) de stents en nitinol à maillage monobrin, autres vaisseaux thoraciques
- 39.BG.C1 ↔ Implantation transluminale (percutanée) de stents en nitinol à maillage monobrin, autres artères abdominales et pelviennes
- 39.BG.C3 ↔ Implantation transluminale (percutanée) de stents en nitinol à maillage monobrin, artère iliaque
- 39.BG.G1 ↔ Implantation transluminale (percutanée) de stents en nitinol à maillage monobrin, artères de la cuisse
- 39.BG.H1 ↔ Implantation transluminale (percutanée) de stents en nitinol à maillage monobrin, vaisseaux de la jambe
- 39.BH.09 ↔ Implantation transluminale (percutanée) de stents pour modulation du flux lors d'anévrismes, autre
- 39.BH.11 ↔ Implantation transluminale (percutanée) de stents pour modulation du flux lors d'anévrismes, vaisseaux intracrâniens
- 39.BH.22 ↔ Implantation transluminale (percutanée) de stents pour modulation du flux lors d'anévrismes, artère carotide SAP
- 39.BH.23 ↔ Implantation transluminale (percutanée) de stents pour modulation du flux lors d'anévrismes, artère carotide commune
- 39.BH.25 ↔ Implantation transluminale (percutanée) de stents pour modulation du flux lors d'anévrismes, artère carotide interne extracrânienne
- 39.BH.26 ↔ Implantation transluminale (percutanée) de stents pour modulation du flux lors d'anévrismes, artère carotide interne extracrânienne avec artère carotide commune
- 39.BH.27 ↔ Implantation transluminale (percutanée) de stents pour modulation du flux lors d'anévrismes, artère carotide externe
- 39.BH.28 ↔ Implantation transluminale (percutanée) de stents pour modulation du flux lors d'anévrismes, artère vertébrale extracrânienne
- 39.BH.31 ↔ Implantation transluminale (percutanée) de stents pour modulation du flux lors d'anévrismes, vaisseaux de l'épaule et du bras
- 39.BH.51 ↔ Implantation transluminale (percutanée) de stents pour modulation du flux lors d'anévrismes, vaisseaux de l'avant-bras
- 39.BH.71 ↔ Implantation transluminale (percutanée) de stents pour modulation du flux lors d'anévrismes, aorte
- 39.BH.74 ↔ Implantation transluminale (percutanée) de stents pour modulation du flux lors d'anévrismes, isthme de l'aorte
- 39.BH.81 ↔ Implantation transluminale (percutanée) de stents pour modulation du flux lors d'anévrismes, autres vaisseaux thoraciques
- 39.BH.C1 ↔ Implantation transluminale (percutanée) de stents pour modulation du flux lors d'anévrismes, autres artères abdominales et pelviennes
- 39.BH.C3 ↔ Implantation transluminale (percutanée) de stents pour modulation du flux lors d'anévrismes, artère iliaque
- 39.BH.D1 ↔ Implantation transluminale (percutanée) de stents pour modulation du flux lors d'anévrismes, vaisseaux viscéraux
- 39.BH.G1 ↔ Implantation transluminale (percutanée) de stents pour modulation du flux lors d'anévrismes, artères de la cuisse
- 39.BH.H1 ↔ Implantation transluminale (percutanée) de stents pour modulation du flux lors d'anévrismes, vaisseaux de la jambe
- 39.BH.J7 ↔ Implantation transluminale (percutanée) de stents pour modulation du flux lors d'anévrismes, veine cave
- 39.BH.JB ↔ Implantation transluminale (percutanée) de stents pour modulation du flux lors d'anévrismes, autres veines abdominales et pelviennes
- 39.BH.JF ↔ Implantation transluminale (percutanée) de stents pour modulation du flux lors d'anévrismes, veines de la cuisse
- 39.BH.JI ↔ Implantation transluminale (percutanée) de stents pour modulation du flux lors d'anévrismes, veine porte
- 39.BH.L1 ↔ Implantation transluminale (percutanée) de stents pour modulation du flux lors d'anévrismes, vaisseaux rachidiens
- 40.11.10 ↔ Biopsie ouverte (par incision) de ganglion lymphatique médiastinal, para-aortique, iliaque ou pelvien
- 40.11.11 ↔ Biopsie ouverte (par incision) de ganglion lymphatique cervical, supraclaviculaire, axillaire ou inguinal
- 40.21.00 ↔ Excision de ganglion lymphatique cervical profond, SAP
- 40.21.10 ↔ Excision de ganglions et vaisseaux lymphatiques isolés, ganglion cervical non marqué
- 40.21.11 ↔ Excision de ganglions et vaisseaux lymphatiques isolés, ganglion cervical marqué à l'aide d'un radio-isotope ou d'un colorant (lymphadénectomie de ganglion sentinelle)
- 40.21.99 ↔ Excision de ganglion lymphatique cervical profond, autre
- 40.23.00 ↔ Excision de ganglion lymphatique axillaire, SAP
- 40.23.10 ↔ Excision de ganglion lymphatique axillaire, non marqué
- 40.23.11 ↔ Excision de ganglion lymphatique axillaire marqué à l'aide d'un radio-isotope ou d'un colorant (lymphadénectomie de ganglion sentinelle)
- 40.23.99 ↔ Excision de ganglion lymphatique axillaire, autre
- 40.24.00 ↔ Excision de ganglion lymphatique inguinal, SAP

40.24.10 ↔	Excision chirurgicale ouverte de ganglion lymphatique inguinal, non marqué	40.41.12 ↔	Dissection sélective (fonctionnelle) des ganglions lymphatiques cervicaux, abord antérolatéral (régions I-IV)
40.24.11 ↔	Excision chirurgicale ouverte de ganglion lymphatique inguinal marqué à l'aide d'un radio-isotope ou d'un colorant (lymphadénectomie de ganglion sentinelle)	40.41.13 ↔	Dissection sélective (fonctionnelle) des ganglions lymphatiques cervicaux, abord postérolatéral (régions II-V)
40.24.20 ↔	Excision de ganglion lymphatique inguinal, par laparoscopie	40.41.14 ↔	Dissection sélective (fonctionnelle) des ganglions lymphatiques cervicaux, abord central (région VI)
40.24.99 ↔	Excision de ganglion lymphatique inguinal, autre	40.41.20 ↔	Dissection radicale des ganglions lymphatiques cervicaux (incl. modification)
40.29.10 ↔	Excision de ganglion lymphatique médiastinal, SAP	40.41.21 ↔	Dissection radicale étendue des ganglions lymphatiques cervicaux
40.29.11 ↔	Excision chirurgicale ouverte de ganglion lymphatique médiastinal	40.41.99 ↔	Dissection radicale des ganglions lymphatiques cervicaux, autre
40.29.12 ↔	Excision de ganglion lymphatique médiastinal, par thoroscopie	40.71.11 ↔	Anastomose lymphoveineuse microchirurgicale
40.29.19 ↔	Excision de ganglion lymphatique médiastinal, autre	40.71.21 ↔	Transplantation de ganglions lymphatiques avec anastomose microvasculaire
40.29.20 ↔	Excision de ganglion lymphatique para-aortique	40.71.31 ↔	Transplantation de vaisseaux lymphatiques périphériques avec anastomose microvasculaire
40.29.30 ↔	Excision de ganglion lymphatique iliaque	40.79 ↔	Réparation et transplantation de structures lymphatiques, autre
40.29.70 ↔	Excision de lymphangiome ou d'hygroma kystique	40.9X.20 ↔	Incision de lymphocèle
40.29.80 ↔	Excision d'adénopathie abdominale, excision de plusieurs ganglions (avec biopsie du foie), SAP	44.44 ↔	Embolisation par cathéter d'hémorragie gastrique ou duodénale
40.29.81 ↔	Excision d'adénopathie abdominale, excision de plusieurs ganglions (avec biopsie du foie), chirurgie ouverte [laparotomie de stadification]	50.12.00 ↔	Biopsie ouverte du foie, SAP
40.29.82 ↔	Excision d'adénopathie abdominale, excision de plusieurs ganglions (avec biopsie du foie), par laparoscopie [laparotomie de stadification]	50.12.09 ↔	Biopsie ouverte du foie, autre
40.29.89 ↔	Excision d'adénopathie abdominale, excision de plusieurs ganglions (avec biopsie du foie), autre	50.12.11 ↔	Biopsie du foie, par excision, par chirurgie ouverte
40.29.99 ↔	Excision simple d'autre structure lymphatique, autre	50.12.12 ↔	Biopsie du foie, par biopsie à l'aiguille, par chirurgie ouverte
40.3X.10 ↔	Lymphadénectomie régionale, indépendante d'autre intervention, SAP	50.14 ↔	Biopsie du foie par voie laparoscopique
40.3X.11 ↔	Lymphadénectomie régionale, indépendante d'autre intervention, région cervicale	53.70 ↔	Réparation de hernie diaphragmatique, par voie abdominale, SAP
40.3X.12 ↔	Lymphadénectomie régionale, indépendante d'autre intervention, région axillaire	53.71.11 ↔	Opération de hernie diaphragmatique par voie abdominale, par chirurgie ouverte, sans implantation de membranes et filets
40.3X.13 ↔	Lymphadénectomie régionale, indépendante d'autre intervention, région para-aortique, pelvienne ou iliaque ou pour obturation	53.71.21 ↔	Opération de hernie diaphragmatique par voie abdominale, par chirurgie ouverte, avec implantation de membranes et filets
40.3X.14 ↔	Lymphadénectomie régionale, indépendante d'autre intervention, région inguinale, chirurgie ouverte	53.72.11 ↔	Opération de hernie diaphragmatique, par laparoscopie, sans implantation de membranes et filets
40.3X.15 ↔	Lymphadénectomie régionale, indépendante d'autre intervention, région inguinale, par laparoscopie	53.72.21 ↔	Opération de hernie diaphragmatique, par laparoscopie, avec implantation de membranes et filets
40.3X.16 ↔	Lymphadénectomie régionale, indépendante d'autre intervention, région médiastinale et péribronchique	53.79 ↔	Réparation de hernie diaphragmatique, par voie abdominale, autre
40.3X.19 ↔	Lymphadénectomie régionale, indépendante d'autre intervention, autre	53.80 ↔	Réparation de hernie diaphragmatique, par voie thoracique et thoraco-abdominale, SAP
40.3X.21 ↔	Lymphadénectomie régionale dans le cadre d'une autre intervention, région cervicale	53.81 ↔	Plicature du diaphragme
40.3X.22 ↔	Lymphadénectomie régionale dans le cadre d'une autre intervention, région axillaire	53.82 ↔	Réparation (cure) de hernie parasternale
40.3X.23 ↔	Lymphadénectomie régionale dans le cadre d'une autre intervention, région para-aortique, pelvienne ou iliaque	53.83.11 ↔	Opération de hernie diaphragmatique par voie thoracique, par chirurgie ouverte, sans implantation de membranes et filets
40.3X.24 ↔	Lymphadénectomie régionale dans le cadre d'une autre intervention, pour obturation	53.83.21 ↔	Opération de hernie diaphragmatique par voie thoracique, par chirurgie ouverte, avec implantation de membranes et filets
40.3X.25 ↔	Lymphadénectomie régionale dans le cadre d'une autre intervention, région inguinale	53.84.11 ↔	Opération de hernie diaphragmatique, par thoroscopie, sans implantation de membranes et filets
40.3X.26 ↔	Lymphadénectomie régionale dans le cadre d'une autre intervention, région médiastinale et péribronchique	53.84.21 ↔	Opération de hernie diaphragmatique, par thoroscopie, avec implantation de membranes et filets
40.3X.29 ↔	Lymphadénectomie régionale dans le cadre d'une autre intervention, autre	53.85.11 ↔	Opération de hernie diaphragmatique, par voie thoraco-abdominale, par chirurgie ouverte, sans implantation de membranes et filets
40.40 ↔	Résection des ganglions cervicaux, SAP	53.85.21 ↔	Opération de hernie diaphragmatique par voie thoraco-abdominale, par chirurgie ouverte, avec implantation de membranes et filets
40.41.00 ↔	Dissection radicale des ganglions lymphatiques cervicaux, SAP	53.89 ↔	Réparation de hernie diaphragmatique, par voie thoracique et thoraco-abdominale, autre
40.41.10 ↔	Dissection sélective (fonctionnelle) des ganglions lymphatiques cervicaux, abord supraomohyoïde (régions I-III)	53.9 ↔	Opération de hernie, autre
40.41.11 ↔	Dissection sélective (fonctionnelle) des ganglions lymphatiques cervicaux, abord latéral (régions II-IV)		

54.11 ↔	Laparotomie exploratrice	77.42.99 ↔	Biopsie osseuse, humérus, autre
54.21.10 ↔	Laparoscopie, laparoscopie diagnostique	77.43.00 ↔	Biopsie osseuse, radius et cubitus, SAP
54.99.31 ↔	Debulking par laparotomie	77.43.20 ↔	Biopsie osseuse, radius et cubitus, biopsie ouverte
54.99.40 ↔	Révision de fistule cutanéopéritonéale (cathéter à demeure)	77.43.99 ↔	Biopsie osseuse, radius et cubitus, autre
54.99.50 ↔	Fermeture temporaire de la paroi abdominale	77.44.00 ↔	Biopsie osseuse, os du carpe et du métacarpe, SAP
54.99.60 ↔	Lombotomie	77.44.20 ↔	Biopsie osseuse, os du carpe et du métacarpe, biopsie ouverte
54.99.61 ↔	Relombotomie	77.44.99 ↔	Biopsie osseuse, os du carpe et du métacarpe, autre
54.99.81 ↔	Révision sans remplacement de cathéters ainsi que de la pompe automatique programmable et rechargeable pour le drainage continu d'ascite	77.45.00 ↔	Biopsie osseuse, fémur, SAP
54.99.82 ↔	Élimination d'une obstruction mécanique de cathéters d'une pompe automatique programmable et rechargeable pour drainage continu d'ascite	77.45.20 ↔	Biopsie osseuse, fémur, biopsie ouverte
54.99.84 ↔	Remplacement des cathéters de pompe automatique programmable et rechargeable pour le drainage continu d'ascite	77.45.99 ↔	Biopsie osseuse, fémur, autre
54.A1 ↔	Excision et destruction de tissu rétropéritonéal	77.46.00 ↔	Biopsie osseuse, rotule, SAP
76.11.00 ↔	Biopsie d'os de la face, SAP	77.46.20 ↔	Biopsie osseuse, rotule, biopsie ouverte
76.11.11 ↔	Biopsie ouverte (par incision) d'os de la face	77.46.99 ↔	Biopsie osseuse, rotule, autre
76.11.99 ↔	Biopsie d'os de la face, autre	77.47.00 ↔	Biopsie osseuse, tibia et péroné, SAP
76.19.11 ↔	Biopsie ouverte (par incision) de l'articulation temporo-mandibulaire	77.47.20 ↔	Biopsie osseuse, tibia et péroné, biopsie ouverte
76.19.12 ↔	Biopsie de l'articulation temporo-mandibulaire par arthroscopie	77.47.99 ↔	Biopsie osseuse, tibia et péroné, autre
77.01.00 ↔	Séquestrectomie, clavicule, omoplate, côtes et sternum, SAP	77.48.00 ↔	Biopsie osseuse, os du tarse et du métatarse, SAP
77.01.10 ↔	Séquestrectomie, clavicule et omoplate, sans insertion de réservoir médicamenteux	77.48.20 ↔	Biopsie osseuse, os du tarse et du métatarse, biopsie ouverte
77.01.11 ↔	Séquestrectomie, clavicule et omoplate, avec insertion de réservoir médicamenteux	77.48.99 ↔	Biopsie osseuse, os du tarse et du métatarse, autre
77.01.20 ↔	Séquestrectomie, côtes et sternum, sans insertion de réservoir médicamenteux	77.49.00 ↔	Biopsie osseuse, autre site spécifié, sauf os de la face, SAP
77.01.21 ↔	Séquestrectomie, côtes et sternum, avec insertion de réservoir médicamenteux	77.49.41 ↔	Biopsie osseuse, autre site spécifié, sauf os de la face, biopsie osseuse de phalanges du pied, biopsie ouverte
77.01.99 ↔	Séquestrectomie, clavicule, omoplate, côtes et sternum, autre	77.49.91 ↔	Biopsie osseuse, autre site spécifié, sauf os de la face, biopsie ouverte
77.11.10 ↔	Incision osseuse sans section, clavicule et omoplate, exploration et forage de l'os	77.49.99 ↔	Biopsie osseuse, autre site spécifié, sauf os de la face, autre
77.11.11 ↔	Incision osseuse sans section, clavicule et omoplate, extraction de corps étranger	77.61.10 ↔	Excision locale et destruction de lésion ou de tissu osseux, clavicule et omoplate
77.11.12 ↔	Incision osseuse sans section, clavicule et omoplate, insertion et enlèvement de réservoir médicamenteux	77.61.11 ↔	Excision locale et destruction de lésion ou de tissu osseux, côte
77.11.13 ↔	Incision osseuse sans section, clavicule et omoplate, drainage	77.61.12 ↔	Excision locale et destruction de lésion ou de tissu osseux, sternum
77.11.20 ↔	Incision osseuse sans section, côtes et sternum, exploration et forage de l'os	77.61.20 ↔	Débridement, clavicule et omoplate
77.11.21 ↔	Incision osseuse sans section, côtes et sternum, extraction de corps étranger	77.81.11 ↔	Autre ostectomie partielle, côte
77.11.22 ↔	Incision osseuse sans section, côtes et sternum, insertion et enlèvement de réservoir médicamenteux	77.81.12 ↔	Autre ostectomie partielle, sternum
77.11.23 ↔	Incision osseuse sans section, côtes et sternum, drainage	77.91.11 ↔	Ostectomie totale, côte
77.11.99 ↔	Autre incision osseuse sans section, clavicule, omoplate, côtes et sternum, autre	77.91.12 ↔	Ostectomie totale, côte cervicale
77.21.10 ↔	Ostéotomie cunéiforme, omoplate	77.91.13 ↔	Ostectomie totale, sternum
77.21.11 ↔	Ostéotomie cunéiforme, clavicule	78.11.10 ↔	Réduction fermée de fracture, clavicule et omoplate, stabilisée par fixateur externe
77.21.20 ↔	Ostéotomie cunéiforme, côte	78.11.10 ↔	Réduction fermée de fracture, clavicule et omoplate, stabilisée par fixateur externe
77.21.21 ↔	Ostéotomie cunéiforme, sternum	78.11.11 ↔	Réduction ouverte de fracture, clavicule et omoplate, stabilisée par fixateur externe
77.31.10 ↔	Autre section osseuse d'omoplate	78.11.11 ↔	Réduction ouverte de fracture, clavicule et omoplate, stabilisée par fixateur externe
77.31.11 ↔	Autre section osseuse de clavicule	78.11.12 ↔	Réduction ouverte de fracture multifragmentaire, clavicule et omoplate, stabilisée par fixateur externe
77.40.20 ↔	Biopsie osseuse, site non spécifié, biopsie ouverte	78.11.12 ↔	Réduction ouverte de fracture multifragmentaire, clavicule et omoplate, stabilisée par fixateur externe
77.40.99 ↔	Biopsie osseuse, site non spécifié, autre	78.11.20 ↔	Réduction fermée de fracture, côtes et sternum, stabilisée par fixateur externe
77.41.00 ↔	Biopsie osseuse, clavicule, omoplate, côtes et sternum, SAP	78.11.20 ↔	Réduction fermée de fracture, côtes et sternum, stabilisée par fixateur externe
77.41.20 ↔	Biopsie osseuse, clavicule, omoplate, côtes et sternum, biopsie ouverte	78.11.21 ↔	Réduction ouverte de fracture, côtes et sternum, stabilisée par fixateur externe
77.41.99 ↔	Biopsie osseuse, clavicule, omoplate, côtes et sternum, autre	78.11.21 ↔	Réduction ouverte de fracture, côtes et sternum, stabilisée par fixateur externe
77.42.00 ↔	Biopsie osseuse, humérus, SAP	78.11.21 ↔	Réduction ouverte de fracture, côtes et sternum, stabilisée par fixateur externe
77.42.20 ↔	Biopsie osseuse, humérus, biopsie ouverte	78.11.99 ↔	Application de fixateur externe, clavicule, omoplate, côtes et sternum (inclus réduction de fracture), autre
		78.12.10 ↔	Réduction fermée de fracture de l'humérus proximal, stabilisée par fixateur externe
		78.12.10 ↔	Réduction fermée de fracture de l'humérus proximal, stabilisée par fixateur externe
		78.12.11 ↔	Réduction ouverte de fracture de l'humérus proximal, stabilisée par fixateur externe

78.12.11 ↔ Réduction ouverte de fracture de l'humérus proximal, stabilisée par fixateur externe	78.17.25 ↔ Réduction ouverte de fracture simple du péroné distal, stabilisée par fixateur externe
78.12.90 ↔ Réduction fermée d'autre fracture de l'humérus, stabilisée par fixateur externe	78.17.26 ↔ Réduction ouverte de fracture multifragmentaire du péroné distal, stabilisée par fixateur externe
78.12.91 ↔ Réduction ouverte d'autre fracture de l'humérus, stabilisée par fixateur externe	78.17.27 ↔ Réduction fermée d'autre fracture du péroné, stabilisée par fixateur externe
78.12.99 ↔ Application de fixateur externe, humérus (inclus réduction de fracture), autre	78.17.99 ↔ Application de fixateur externe, tibia et péroné (inclus réduction de fracture), autre
78.13.10 ↔ Réduction fermée de fracture du radius distal, stabilisée par fixateur externe	78.18.10 ↔ Réduction fermée de fracture du calcanéum, stabilisée par fixateur externe
78.13.11 ↔ Réduction fermée d'autre fracture du radius, stabilisée par fixateur externe	78.18.11 ↔ Réduction fermée de fracture d'autres os du tarse et du métatarse, stabilisée par fixateur externe
78.13.12 ↔ Réduction ouverte de fracture du radius distal, stabilisée par fixateur externe	78.18.12 ↔ Réduction ouverte de fracture simple d'autres os du tarse et du métatarse, stabilisée par fixateur externe
78.13.13 ↔ Réduction ouverte d'autre fracture du radius, stabilisée par fixateur externe	78.18.13 ↔ Réduction ouverte de fracture de calcanéum et d'astragale, stabilisée par fixateur externe
78.13.20 ↔ Réduction fermée de fracture du cubitus, stabilisée par fixateur externe	78.18.14 ↔ Réduction ouverte de fracture multifragmentaire d'autres os du tarse, stabilisée par fixateur externe
78.13.99 ↔ Application de fixateur externe, radius et cubitus (inclus réduction de fracture), autre	78.18.15 ↔ Réduction ouverte de fracture multifragmentaire d'os du métatarse, stabilisée par fixateur externe
78.14.10 ↔ Réduction fermée de fracture d'os du carpe et du métacarpe, stabilisée par fixateur externe	78.18.99 ↔ Application de fixateur externe, os du tarse et du métatarse (inclus réduction de fracture), autre
78.14.11 ↔ Réduction ouverte de fracture d'os du carpe et du métacarpe, stabilisée par fixateur externe	78.19.10 ↔ Réduction fermée de fracture de phalanges de la main, stabilisée par fixateur externe
78.14.99 ↔ Application de fixateur externe, os du carpe et du métacarpe (inclus réduction de fracture), autre	78.19.11 ↔ Réduction ouverte de fracture de phalanges de la main, stabilisée par fixateur externe
78.15.10 ↔ Réduction ouverte de fracture du col fémoral et du fémur proximal, stabilisée par fixateur externe	78.19.20 ↔ Réduction fermée de fracture du bassin, stabilisée par fixateur externe
78.15.20 ↔ Réduction ouverte de fracture diaphysaire du fémur, stabilisée par fixateur externe	78.19.21 ↔ Réduction ouverte de fracture de l'acétabulum, avec fixation/transfixation par fixateur externe
78.15.30 ↔ Réduction fermée de fracture du fémur distal, stabilisée par fixateur externe	78.19.22 ↔ Réduction ouverte de fracture d'autres parties du bassin, stabilisée par fixateur externe
78.15.31 ↔ Réduction ouverte de fracture du fémur distal, stabilisée par fixateur externe	78.19.30 ↔ Réduction fermée de fracture de phalanges du pied, stabilisée par fixateur externe
78.15.40 ↔ Réduction fermée d'autre fracture du fémur, stabilisée par fixateur externe	78.19.31 ↔ Réduction ouverte de fracture de phalanges du pied, stabilisée par fixateur externe
78.15.99 ↔ Application de fixateur externe, fémur (inclus réduction de fracture), autre	78.19.90 ↔ Réduction fermée de fracture osseuse, autre site spécifié, stabilisation par fixateur externe
78.16.10 ↔ Réduction fermée de fracture de la rotule, stabilisée par fixateur externe	78.19.91 ↔ Réduction ouverte de fracture osseuse, autre site spécifié, stabilisation par fixateur externe
78.16.11 ↔ Réduction ouverte de fracture de la rotule, stabilisée par fixateur externe	78.19.99 ↔ Application de fixateur externe, autre site spécifié, sauf os de la face (inclus réduction de fracture), autre
78.16.99 ↔ Application de fixateur externe, rotule (inclus réduction de fracture), autre	78.41.20 ↔ Autre reconstruction plastique de côtes et de sternum
78.17.10 ↔ Réduction fermée de fracture du tibia proximal, stabilisée par fixateur externe	78.41.30 ↔ Autres réparations ou opérations plastiques osseuses, clavicule, omoplate, côtes et sternum, Implantation VEPTR (vertical expandable prosthetic titanium rib)
78.17.11 ↔ Réduction ouverte de fracture simple du tibia proximal, stabilisée par fixateur externe	78.51.00 ↔ Fixation interne de l'os sans réduction de fracture, clavicule, omoplate, côtes et sternum, SAP
78.17.12 ↔ Réduction ouverte de fracture multifragmentaire du tibia proximal, stabilisée par fixateur externe	78.51.10 ↔ Révision sans remplacement de matériel d'ostéosynthèse, clavicule, omoplate, côtes et sternum
78.17.13 ↔ Réduction ouverte de fracture diaphysaire simple du tibia, stabilisée par fixateur externe	78.51.99 ↔ Fixation interne de l'os sans réduction de fracture, clavicule, omoplate, côtes et sternum, autre
78.17.14 ↔ Réduction ouverte de fracture simple du tibia distal, stabilisée par fixateur externe	78.59.00 ↔ Fixation interne de l'os sans réduction de fracture, autre site spécifié, sauf os de la face, SAP
78.17.15 ↔ Réduction fermée d'autre fracture du tibia, stabilisée par fixateur externe	78.59.90 ↔ Révision sans remplacement de matériel d'ostéosynthèse, autre site spécifié, sauf os de la face
78.17.16 ↔ Réduction ouverte de fracture multifragmentaire d'autres parties du tibia, stabilisée par fixateur externe	78.59.99 ↔ Fixation interne de l'os sans réduction de fracture, autre site spécifié, sauf os de la face, autre
78.17.20 ↔ Réduction ouverte de fracture simple du péroné proximal, stabilisée par fixateur externe	78.61.05 ↔ Ablation de matériel implanté dans l'os, clavicule, omoplate, côtes et sternum; enlèvement d'implant de remplacement (partiel) osseux, clavicule, omoplate, côtes et sternum
78.17.21 ↔ Réduction ouverte de fracture multifragmentaire du péroné proximal, stabilisée par fixateur externe	78.61.11 ↔ Ablation de matériel implanté dans les côtes et le sternum
78.17.22 ↔ Réduction ouverte de fracture diaphysaire simple du péroné, stabilisée par fixateur externe	78.91 ↔ Insertion de stimulateur de croissance osseuse, clavicule, omoplate, côtes et sternum
78.17.23 ↔ Réduction ouverte de fracture diaphysaire multifragmentaire du péroné, stabilisée par fixateur externe	
78.17.24 ↔ Réduction fermée de fracture du péroné distal, stabilisée par fixateur externe	

78.97 ↔	Insertion de stimulateur de croissance osseuse, tibia et péroné	83.02.13 ↔	Myotomie, avant-bras
78.99 ↔	Insertion de stimulateur de croissance osseuse, autre site spécifié, sauf os de la face	83.02.14 ↔	Myotomie, paroi thoracique, abdomen et dos
79.19.10 ↔	Réduction fermée de fracture avec fixation interne, omoplate et clavicule	83.02.15 ↔	Myotomie, région inguino-génitale et fesses
79.19.11 ↔	Réduction fermée de fracture costale, par fixation interne	83.02.16 ↔	Myotomie, membre inférieur
79.19.12 ↔	Réduction fermée de fracture sternale, par fixation interne	83.02.19 ↔	Myotomie, autre site
79.39.10 ↔	Réduction ouverte de fracture simple d'omoplate et de clavicule, avec fixation interne	83.03.10 ↔	Bursotomie, tête et cou
79.39.11 ↔	Réduction ouverte de fracture multifragmentaire d'omoplate et de clavicule, avec fixation interne	83.03.11 ↔	Bursotomie, épaule et aisselle
79.39.12 ↔	Réduction ouverte de fracture costale simple, par fixation interne	83.03.12 ↔	Bursotomie, bras et coude
79.39.13 ↔	Réduction ouverte de fracture sternale simple, par fixation interne	83.03.13 ↔	Bursotomie, avant-bras
79.39.14 ↔	Réduction ouverte de fracture costale multifragmentaire, par fixation interne	83.03.14 ↔	Bursotomie, paroi thoracique, abdomen et dos
79.39.15 ↔	Réduction ouverte de fracture sternale multifragmentaire, par fixation interne	83.03.15 ↔	Bursotomie, région inguino-génitale et fesses
7A.11.12 ↔	Biopsie osseuse, colonne vertébrale, par chirurgie ouverte	83.03.16 ↔	Bursotomie, membre inférieur
7A.12.21 ↔	Biopsie articulaire de la colonne vertébrale	83.03.19 ↔	Bursotomie, autre site
7A.23 ↔	Incision osseuse de la colonne vertébrale	83.09.10 ↔	Extraction de corps étranger de muscle, de tendon et de fascia, tête et cou
7A.25 ↔	Excision locale de lésion ou de tissu osseux, vertèbre	83.09.11 ↔	Extraction de corps étranger de muscle, de tendon et de fascia, épaule et aisselle
7A.A2 ↔	Implantation de systèmes évolutifs ou expansifs, colonne vertébrale	83.09.12 ↔	Extraction de corps étranger de muscle, de tendon et de fascia, bras et coude
80.31.00 ↔	Biopsie d'articulation, ceinture scapulaire et épaule, SAP	83.09.13 ↔	Extraction de corps étranger de muscle, de tendon et de fascia, avant-bras
80.31.20 ↔	Biopsie articulaire de l'épaule sous arthroscopie	83.09.14 ↔	Extraction de corps étranger de muscle, de tendon et de fascia, paroi thoracique, abdomen et dos
80.31.30 ↔	Biopsie articulaire ouverte de l'épaule	83.09.15 ↔	Extraction de corps étranger de muscle, de tendon et de fascia, région inguino-génitale et fesses
80.31.99 ↔	Biopsie d'articulation, ceinture scapulaire et épaule, autre	83.09.16 ↔	Extraction de corps étranger de muscle, de tendon et de fascia, membre inférieur
80.32.00 ↔	Biopsie d'articulation, coude, SAP	83.09.19 ↔	Extraction de corps étranger de muscle, de tendon et de fascia, autre site
80.32.20 ↔	Biopsie articulaire du coude sous arthroscopie	83.11 ↔	Ténotomie du tendon d'Achille
80.32.30 ↔	Biopsie articulaire ouverte du coude	83.12 ↔	Ténotomie des adducteurs de la hanche
80.32.99 ↔	Biopsie d'articulation, coude, autre	83.13.10 ↔	Incision de tendon, tête et cou
80.33.00 ↔	Biopsie d'articulation, poignet, SAP	83.13.11 ↔	Incision de tendon, épaule et aisselle
80.33.20 ↔	Biopsie articulaire du poignet sous arthroscopie	83.13.12 ↔	Incision de tendon, bras et coude
80.33.30 ↔	Biopsie articulaire ouverte du poignet	83.13.13 ↔	Incision de tendon, avant-bras
80.33.99 ↔	Biopsie d'articulation, poignet, autre	83.13.14 ↔	Incision de tendon, paroi thoracique, abdomen et dos
80.34.00 ↔	Biopsie d'articulation, main et doigt, SAP	83.13.15 ↔	Incision de tendon, région inguino-génitale et fesses
80.34.20 ↔	Biopsie articulaire de main et de doigt sous arthroscopie	83.13.16 ↔	Incision de tendon, membre inférieur
80.34.30 ↔	Biopsie articulaire ouverte de main et de doigt	83.13.20 ↔	Section de tendon, tête et cou
80.34.99 ↔	Biopsie d'articulation, main et doigt, autre	83.13.21 ↔	Section de tendon, épaule et aisselle
80.36.00 ↔	Biopsie d'articulation, genou, SAP	83.13.22 ↔	Section de tendon, bras et coude
80.36.20 ↔	Biopsie articulaire du genou sous arthroscopie	83.13.23 ↔	Section de tendon, avant-bras
80.36.30 ↔	Biopsie articulaire ouverte du genou	83.13.24 ↔	Section de tendon, paroi thoracique, abdomen et dos
80.36.99 ↔	Biopsie d'articulation, genou, autre	83.13.25 ↔	Section de tendon, région inguino-génitale et fesses
80.37.00 ↔	Biopsie d'articulation, cheville, SAP	83.13.26 ↔	Section de tendon, membre inférieur
80.37.20 ↔	Biopsie articulaire de la cheville sous arthroscopie	83.14.10 ↔	Fasciotomie ou aponévrotomie, tête et cou
80.37.30 ↔	Biopsie articulaire ouverte de la cheville	83.14.11 ↔	Fasciotomie ou aponévrotomie, épaule et aisselle
80.37.99 ↔	Biopsie d'articulation, cheville, autre	83.14.12 ↔	Fasciotomie ou aponévrotomie, bras et coude
80.38.00 ↔	Biopsie d'articulation, pied et orteil, SAP	83.14.13 ↔	Fasciotomie ou aponévrotomie, avant-bras
80.38.20 ↔	Biopsie articulaire de pied et d'orteil sous arthroscopie	83.14.14 ↔	Fasciotomie ou aponévrotomie, paroi thoracique, abdomen et dos
80.38.30 ↔	Biopsie articulaire ouverte de pied et d'orteil	83.14.15 ↔	Fasciotomie ou aponévrotomie, région inguino-génitale et fesses
80.38.99 ↔	Biopsie d'articulation, pied et orteil, autre	83.14.16 ↔	Fasciotomie ou aponévrotomie, membre inférieur
80.39.00 ↔	Biopsie d'articulation, autre site spécifié, SAP	83.19.10 ↔	Section de muscle, tête et cou
80.39.21 ↔	Biopsie de l'articulation sternoclaviculaire sous arthroscopie	83.19.11 ↔	Section de muscle, épaule et aisselle
80.39.29 ↔	Biopsie articulaire sous arthroscopie, autre site spécifié	83.19.12 ↔	Section de muscle, bras et coude
80.39.30 ↔	Biopsie articulaire ouverte, autre site spécifié	83.19.13 ↔	Section de muscle, avant-bras
80.39.99 ↔	Biopsie d'articulation, autre site spécifié, autre	83.19.14 ↔	Section de muscle, paroi thoracique, abdomen et dos
83.02.10 ↔	Myotomie, tête et cou	83.19.15 ↔	Section de muscle, région inguino-génitale et fesses
83.02.11 ↔	Myotomie, épaule et aisselle	83.19.16 ↔	Section de muscle, membre inférieur
83.02.12 ↔	Myotomie, bras et coude	83.19.20 ↔	Désinsertion de muscle, de tendon et de fascia, tête et cou
		83.19.21 ↔	Désinsertion de muscle, de tendon et de fascia, épaule et aisselle
		83.19.22 ↔	Désinsertion de muscle, de tendon et de fascia, bras et coude
		83.19.23 ↔	Désinsertion de muscle, de tendon et de fascia, avant-bras

83.19.24 ↔ Désinsertion de muscle, de tendon et de fascia, paroi thoracique, abdomen et dos	83.49.11 ↔ Excision de gaine tendineuse, épaule et aisselle
83.19.25 ↔ Désinsertion de muscle, de tendon et de fascia, région inguino-génitale et fesses	83.49.12 ↔ Excision de gaine tendineuse, bras et coude
83.19.26 ↔ Désinsertion de muscle, de tendon et de fascia, membre inférieur	83.49.13 ↔ Excision de gaine tendineuse, avant-bras
83.21.11 ↔ Biopsie ouverte de tissu mou	83.49.14 ↔ Excision de gaine tendineuse, paroi thoracique et dos
83.21.21 ↔ Biopsie ouverte de muscle	83.49.15 ↔ Excision de gaine tendineuse, région inguino-génitale et fesses
83.21.30 ↔ Biopsie de tissu mou, biopsie de bourse séreuse	83.49.16 ↔ Excision de gaine tendineuse, membre inférieur
83.31.10 ↔ Excision de lésion de gaine tendineuse, tête et cou	83.49.20 ↔ Résection compartimentale, tête et cou
83.31.11 ↔ Excision de lésion de gaine tendineuse, épaule et aisselle	83.49.21 ↔ Résection compartimentale, épaule et aisselle
83.31.12 ↔ Excision de lésion de gaine tendineuse, bras et coude	83.49.22 ↔ Résection compartimentale, bras et coude
83.31.13 ↔ Excision de lésion de gaine tendineuse, avant-bras	83.49.23 ↔ Résection compartimentale, avant-bras
83.31.14 ↔ Excision de lésion de gaine tendineuse, paroi thoracique, abdomen et dos	83.49.24 ↔ Résection compartimentale, paroi thoracique, abdomen et dos
83.31.15 ↔ Excision de lésion de gaine tendineuse, région inguino-génitale et fesses	83.49.25 ↔ Résection compartimentale, région inguino-génitale et fesses
83.31.16 ↔ Excision de lésion de gaine tendineuse, membre inférieur	83.49.26 ↔ Résection compartimentale, membre inférieur
83.32.10 ↔ Excision de lésion de muscle, tête et cou	83.49.29 ↔ Résection compartimentale, autre site
83.32.11 ↔ Excision de lésion de muscle, épaule et bras	83.49.30 ↔ Autre excision de tissu mou, tête et cou
83.32.12 ↔ Excision de lésion de muscle, paroi thoracique, abdomen et dos	83.49.31 ↔ Autre excision de tissu mou, épaule et aisselle
83.32.13 ↔ Excision de lésion de muscle, région inguino-génitale et fesses	83.49.32 ↔ Autre excision de tissu mou, bras et coude
83.32.14 ↔ Excision de lésion de muscle, membre inférieur	83.49.33 ↔ Autre excision de tissu mou, avant-bras
83.32.19 ↔ Excision de lésion de muscle, autre site	83.49.34 ↔ Autre excision de tissu mou, paroi thoracique, abdomen et dos
83.39.10 ↔ Excision de lésion d'un tendon de la tête et du cou	83.49.35 ↔ Autre excision de tissu mou, région inguino-génitale et fesses
83.39.11 ↔ Excision de lésion de tendon, épaule et bras	83.49.36 ↔ Autre excision de tissu mou, membre inférieur
83.39.12 ↔ Excision de lésion de tendon, paroi thoracique, abdomen et dos	83.49.39 ↔ Autre excision de tissu mou, autre site
83.39.13 ↔ Excision de lésion de tendon, région inguino-génitale et fesses	83.5X.10 ↔ Bursectomie, tête et cou
83.39.14 ↔ Excision de lésion de tendon, membre inférieur	83.5X.11 ↔ Bursectomie, épaule et aisselle
83.39.20 ↔ Excision de lésion de fascia, tête et cou	83.5X.12 ↔ Bursectomie, bras et coude
83.39.21 ↔ Excision de lésion de fascia, épaule et bras	83.5X.13 ↔ Bursectomie, avant-bras
83.39.22 ↔ Excision de lésion de fascia, paroi thoracique, abdomen et dos	83.5X.14 ↔ Bursectomie, paroi thoracique, abdomen et dos
83.39.23 ↔ Excision de lésion de fascia, région inguino-génitale et fesses	83.5X.15 ↔ Bursectomie, région inguino-génitale et fesses
83.39.24 ↔ Excision de lésion de fascia, membre inférieur	83.5X.16 ↔ Bursectomie, membre inférieur
83.41 ↔ Excision (prélèvement) de tendon pour greffe	83.5X.19 ↔ Bursectomie, autre site
83.42.10 ↔ Autre ténectomie, tête et cou	83.61.11 ↔ Suture de gaine tendineuse, épaule et aisselle
83.42.11 ↔ Autre ténectomie, épaule et aisselle	83.61.12 ↔ Suture de gaine tendineuse, bras et coude
83.42.12 ↔ Autre ténectomie, bras et coude	83.61.13 ↔ Suture de gaine tendineuse, avant-bras
83.42.13 ↔ Autre ténectomie, avant-bras	83.61.14 ↔ Suture de gaine tendineuse, paroi thoracique, abdomen et dos
83.42.14 ↔ Autre ténectomie, paroi thoracique, abdomen et dos	83.61.15 ↔ Suture de gaine tendineuse, région inguino-génitale et fesses
83.42.15 ↔ Autre ténectomie, région inguino-génitale et fesses	83.61.16 ↔ Suture de gaine tendineuse, membre inférieur
83.42.16 ↔ Autre ténectomie, membre inférieur	83.61.19 ↔ Suture de gaine tendineuse, autre site
83.42.19 ↔ Autre ténectomie, autre site	83.62.10 ↔ Suture différée de tendon, tête et cou
83.44.00 ↔ Autre fasciectomie, SAP	83.62.11 ↔ Suture différée de tendon, épaule et aisselle
83.44.10 ↔ Autre fasciectomie, tête et cou	83.62.12 ↔ Suture différée de tendon, bras et coude
83.44.11 ↔ Autre fasciectomie, épaule et aisselle	83.62.13 ↔ Suture différée de tendon, avant-bras
83.44.12 ↔ Autre fasciectomie, bras et coude	83.62.14 ↔ Suture différée de tendon, paroi thoracique, abdomen et dos
83.44.13 ↔ Autre fasciectomie, avant-bras	83.62.15 ↔ Suture différée de tendon, région inguino-génitale et fesses
83.44.14 ↔ Autre fasciectomie, paroi thoracique, abdomen et dos	83.62.16 ↔ Suture différée de tendon, membre inférieur
83.44.15 ↔ Autre fasciectomie, région inguino-génitale et fesses	83.62.19 ↔ Suture différée de tendon, autre site
83.44.16 ↔ Autre fasciectomie, membre inférieur	83.64.10 ↔ Autre suture de tendon, tête et cou
83.44.19 ↔ Autre fasciectomie, autre site	83.64.11 ↔ Autre suture de tendon, épaule et aisselle
83.44.99 ↔ Autre fasciectomie, autre	83.64.12 ↔ Autre suture de tendon, bras et coude
83.45.10 ↔ Autre myectomie, tête et cou	83.64.13 ↔ Autre suture de tendon, avant-bras
83.45.11 ↔ Autre myectomie, épaule et aisselle	83.64.14 ↔ Autre suture de tendon, paroi thoracique, abdomen et dos
83.45.12 ↔ Autre myectomie, bras et coude	83.64.15 ↔ Autre suture de tendon, région inguino-génitale et fesses
83.45.13 ↔ Autre myectomie, avant-bras	83.64.16 ↔ Autre suture de tendon, membre inférieur
83.45.14 ↔ Autre myectomie, paroi thoracique, abdomen et dos	83.64.19 ↔ Autre suture de tendon, autre site
83.45.15 ↔ Autre myectomie, région inguino-génitale et fesses	83.65.10 ↔ Autre suture de muscle ou de fascia, tête et cou
83.45.16 ↔ Autre myectomie, membre inférieur	83.65.11 ↔ Autre suture de muscle ou de fascia, épaule et aisselle
83.45.19 ↔ Autre myectomie, autre site	83.65.12 ↔ Autre suture de muscle ou de fascia, bras et coude
83.49.10 ↔ Excision de gaine tendineuse, tête et cou	83.65.13 ↔ Autre suture de muscle ou de fascia, avant-bras

83.65.14 ↔ Autre suture de muscle ou de fascia, paroi thoracique, abdomen et dos	83.85.25 ↔ Raccourcissement de muscle ou de tendon, région inguino-génitale et fesses
83.65.15 ↔ Autre suture de muscle ou de fascia, région inguino-génitale et fesses	83.85.26 ↔ Raccourcissement de muscle ou de tendon, membre inférieur
83.65.16 ↔ Autre suture de muscle ou de fascia, membre inférieur	83.85.29 ↔ Raccourcissement de muscle ou de tendon, autre site
83.72.10 ↔ Recul de tendon, tête et cou	83.86 ↔ Plastie du quadriceps
83.72.11 ↔ Recul de tendon, épaule et aisselle	83.87.10 ↔ Plastie musculaire, tête et cou
83.72.12 ↔ Recul de tendon, bras et coude	83.87.11 ↔ Plastie musculaire, épaule et aisselle
83.72.13 ↔ Recul de tendon, avant-bras	83.87.12 ↔ Plastie musculaire, bras et coude
83.72.14 ↔ Recul de tendon, paroi thoracique, abdomen et dos	83.87.13 ↔ Plastie musculaire, avant-bras
83.72.15 ↔ Recul de tendon, région inguino-génitale et fesses	83.87.14 ↔ Plastie musculaire, paroi thoracique, abdomen et dos
83.72.16 ↔ Recul de tendon, membre inférieur	83.87.15 ↔ Plastie musculaire, région inguino-génitale et fesses
83.73.10 ↔ Rattachement de tendon, tête et cou	83.87.16 ↔ Plastie musculaire, membre inférieur
83.73.11 ↔ Rattachement de tendon, épaule et aisselle	83.88.10 ↔ Plastie d'augmentation de tendon, tête et cou
83.73.12 ↔ Rattachement de tendon, bras et coude	83.88.11 ↔ Plastie d'augmentation de tendon, épaule et aisselle
83.73.13 ↔ Rattachement de tendon, avant-bras	83.88.12 ↔ Plastie d'augmentation de tendon, bras et coude
83.73.14 ↔ Rattachement de tendon, paroi thoracique, abdomen et dos	83.88.13 ↔ Plastie d'augmentation de tendon, avant-bras
83.73.15 ↔ Rattachement de tendon, région inguino-génitale et fesses	83.88.14 ↔ Plastie d'augmentation de tendon, paroi thoracique, abdomen et dos
83.73.16 ↔ Rattachement de tendon, membre inférieur	83.88.15 ↔ Plastie d'augmentation de tendon, région inguino-génitale et fesses
83.73.19 ↔ Rattachement de tendon, autre site	83.88.16 ↔ Plastie d'augmentation de tendon, membre inférieur
83.74.10 ↔ Rattachement de muscle, tête et cou	83.88.19 ↔ Plastie d'augmentation de tendon, autre site
83.74.11 ↔ Rattachement de muscle, épaule et aisselle	83.88.20 ↔ Plastie de remplacement de tendon, tête et cou
83.74.12 ↔ Rattachement de muscle, bras et coude	83.88.21 ↔ Plastie de remplacement de tendon, épaule et aisselle
83.74.13 ↔ Rattachement de muscle, avant-bras	83.88.22 ↔ Plastie de remplacement de tendon, bras et coude
83.74.14 ↔ Rattachement de muscle, paroi thoracique, abdomen et dos	83.88.23 ↔ Plastie de remplacement de tendon, avant-bras
83.74.15 ↔ Rattachement de muscle, région inguino-génitale et fesses	83.88.24 ↔ Plastie de remplacement de tendon, paroi thoracique, abdomen et dos
83.74.16 ↔ Rattachement de muscle, membre inférieur	83.88.25 ↔ Plastie de remplacement de tendon, région inguino-génitale et fesses
83.74.19 ↔ Rattachement de muscle, autre site	83.88.26 ↔ Plastie de remplacement de tendon, membre inférieur
83.77.10 ↔ Transposition ou transplantation de muscle, tête et cou	83.88.29 ↔ Plastie de remplacement de tendon, autres sites
83.77.11 ↔ Transposition ou transplantation de muscle, épaule et aisselle	83.88.30 ↔ Constitution de matériel de greffe, tête et cou
83.77.12 ↔ Transposition ou transplantation de muscle, bras et coude	83.88.31 ↔ Constitution de matériel de greffe, épaule et aisselle
83.77.13 ↔ Transposition ou transplantation de muscle, avant-bras	83.88.32 ↔ Constitution de matériel de greffe, bras et coude
83.77.14 ↔ Transposition ou transplantation de muscle, paroi thoracique, abdomen et dos	83.88.33 ↔ Constitution de matériel de greffe, avant-bras
83.77.15 ↔ Transposition ou transplantation de muscle, région inguino-génitale et fesses	83.88.34 ↔ Constitution de matériel de greffe, paroi thoracique, abdomen et dos
83.77.16 ↔ Transposition ou transplantation de muscle, membre inférieur	83.88.35 ↔ Constitution de matériel de greffe, région inguino-génitale et fesses
83.77.19 ↔ Transposition ou transplantation de muscle, autre site	83.88.36 ↔ Constitution de matériel de greffe, membre inférieur
83.85.10 ↔ Rallongement de muscle ou de tendon, tête et cou	83.88.39 ↔ Constitution de matériel de greffe, autres sites
83.85.11 ↔ Rallongement de muscle ou de tendon, épaule et aisselle	83.88.40 ↔ Ténodèse, tête et cou
83.85.12 ↔ Rallongement de muscle ou de tendon, bras et coude	83.88.41 ↔ Ténodèse, épaule et aisselle
83.85.13 ↔ Rallongement de muscle ou de tendon, avant-bras	83.88.42 ↔ Ténodèse, bras et coude
83.85.14 ↔ Rallongement de muscle ou de tendon, paroi thoracique, abdomen et dos	83.88.43 ↔ Ténodèse, avant-bras
83.85.15 ↔ Rallongement de muscle ou de tendon, région inguino-génitale et fesses	83.88.44 ↔ Ténodèse, paroi thoracique, abdomen et dos
83.85.16 ↔ Rallongement de muscle ou de tendon, membre inférieur	83.88.45 ↔ Ténodèse, région inguino-génitale et fesses
83.85.19 ↔ Rallongement de muscle ou de tendon, autre site	83.88.46 ↔ Ténodèse, membre inférieur
83.85.20 ↔ Raccourcissement de muscle ou de tendon, tête et cou	83.88.49 ↔ Ténodèse, autre site
83.85.21 ↔ Raccourcissement de muscle ou de tendon, épaule et aisselle	83.88.90 ↔ Autres opérations plastiques de tendon, tête et cou
83.85.22 ↔ Raccourcissement de muscle ou de tendon, bras et coude	83.88.91 ↔ Autres opérations plastiques de tendon, épaule et aisselle
83.85.23 ↔ Raccourcissement de muscle ou de tendon, avant-bras	83.88.92 ↔ Autres opérations plastiques de tendon, bras et coude
83.85.24 ↔ Raccourcissement de muscle ou de tendon, paroi thoracique, abdomen et dos	83.88.93 ↔ Autres opérations plastiques de tendon, avant-bras
	83.88.94 ↔ Autres opérations plastiques de tendon, paroi thoracique, abdomen et dos
	83.88.95 ↔ Autres opérations plastiques de tendon, région inguino-génitale et fesses
	83.88.96 ↔ Autres opérations plastiques de tendon, membre inférieur
	83.89.10 ↔ Allongement, raccourcissement et doublement de fascia, tête et cou
	83.89.11 ↔ Allongement, raccourcissement et doublement de fascia, épaule et aisselle

83.89.12 ↔	Allongement, raccourcissement et doublement de fascia, bras et coude	83.99.24 ↔	Autres opérations de muscle, fascia et bourse, paroi thoracique, abdomen et dos
83.89.13 ↔	Allongement, raccourcissement et doublement de fascia, avant-bras	83.99.25 ↔	Autres opérations de muscle, fascia et bourse, région inguino-génitale et fesses
83.89.14 ↔	Allongement, raccourcissement et doublement de fascia, paroi thoracique, abdomen et dos	83.99.26 ↔	Autres opérations de muscle, fascia et bourse, membre inférieur
83.89.15 ↔	Allongement, raccourcissement et doublement de fascia, région inguino-génitale et fesses	83.99.30 ↔	Révision sans remplacement de stimulateur de muscle squelettique
83.89.16 ↔	Allongement, raccourcissement et doublement de fascia, membre inférieur	84.53.00 ↔	Implantation de dispositif interne d'allongement de membres avec traction cinétique, SAP
83.89.20 ↔	Recouvrement de défaut de fascia, tête et cou	84.53.10 ↔	Implantation de dispositif interne d'allongement ou de transport osseux, système non motorisé
83.89.21 ↔	Recouvrement de défaut de fascia, épaule et aisselle	84.53.11 ↔	Implantation de dispositif interne d'allongement ou de transport osseux, système motorisé
83.89.22 ↔	Recouvrement de défaut de fascia, bras et coude	84.53.99 ↔	Implantation de dispositif interne d'allongement de membres avec traction cinétique, autre
83.89.23 ↔	Recouvrement de défaut de fascia, avant-bras	84.54 ↔	Implantation d'autre dispositif interne d'allongement de membres
83.89.24 ↔	Recouvrement de défaut de fascia, paroi thoracique, abdomen et dos	86.2A.31 ↔	Débridement chirurgical, étendue grande, à la tête
83.89.25 ↔	Recouvrement de défaut de fascia, région inguino-génitale et fesses	86.2A.36 ↔	Débridement chirurgical, étendue grande, à la main
83.89.26 ↔	Recouvrement de défaut de fascia, membre inférieur	86.2A.3D ↔	Débridement chirurgical, étendue grande, au pied
83.89.90 ↔	Autres opérations plastiques de fascia, tête et cou	86.2A.3E ↔	Débridement chirurgical, étendue grande, autre site
83.89.91 ↔	Autres opérations plastiques de fascia, épaule et aisselle	86.42.17 ↔	Excision radicale et étendue de lésion ou de tissu cutané et sous-cutané, avec fermeture primaire de la plaie, à la paroi thoracique et au dos
83.89.92 ↔	Autres opérations plastiques de fascia, bras et coude	86.84.21 ↔	Correction de cicatrice rétractile ou de bride cicatricielle, à la tête
83.89.93 ↔	Autres opérations plastiques de fascia, avant-bras	86.84.26 ↔	Correction de cicatrice rétractile ou de bride cicatricielle, à la main
83.89.94 ↔	Autres opérations plastiques de fascia, paroi thoracique, abdomen et dos	86.84.2D ↔	Correction de cicatrice rétractile ou de bride cicatricielle, au pied
83.89.95 ↔	Autres opérations plastiques de fascia, région inguino-génitale et fesses	86.84.2E ↔	Correction de cicatrice rétractile ou de bride cicatricielle, autre site
83.89.96 ↔	Autres opérations plastiques de fascia, membre inférieur	86.88.11 ↔	Pose ou remplacement chirurgical de système de thérapie par pression négative avec anesthésie régionale ou générale, à portée profonde, aux os et articulations des extrémités
83.91.10 ↔	Lyse d'adhérences de muscle, tendon, fascia et bourse, tête et cou	86.88.12 ↔	Pose ou remplacement chirurgical de système de thérapie par pression négative avec anesthésie régionale ou générale, à portée profonde, au thorax, au médiastin et au sternum
83.91.11 ↔	Lyse d'adhérences de muscle, tendon, fascia et bourse, épaule et aisselle	86.88.13 ↔	Pose ou remplacement chirurgical de système de thérapie par pression négative avec anesthésie régionale ou générale, à l'abdomen ouvert
83.91.12 ↔	Lyse d'adhérences de muscle, tendon, fascia et bourse, bras et coude	86.88.14 ↔	Pose ou remplacement chirurgical de système de thérapie par pression négative avec anesthésie régionale ou générale, endorectale
83.91.13 ↔	Lyse d'adhérences de muscle, tendon, fascia et bourse, avant-bras	86.88.15 ↔	Pose ou remplacement chirurgical de système de thérapie par pression négative avec anesthésie régionale ou générale, au tissu cutané et sous-cutané
83.91.14 ↔	Lyse d'adhérences de muscle, tendon, fascia et bourse, paroi thoracique, abdomen et dos	86.88.16 ↔	Pose ou remplacement de système de thérapie par pression négative avec anesthésie régionale ou générale, autre site
83.91.15 ↔	Lyse d'adhérences de muscle, tendon, fascia et bourse, région inguino-génitale et fesses	86.88.17 ↔	Pose ou remplacement chirurgical d'un système de thérapie par pression négative avec anesthésie régionale ou générale, à portée profonde, dos (cervical à sacré)
83.91.16 ↔	Lyse d'adhérences de muscle, tendon, fascia et bourse, membre inférieur	86.88.18 ↔	Pose ou remplacement chirurgical d'un système de thérapie par pression négative avec anesthésie régionale ou générale, à portée profonde, bassin, vulve, périnée
83.99.10 ↔	Autres opérations de tendon, tête et cou		
83.99.11 ↔	Autres opérations de tendon, épaule et aisselle		
83.99.12 ↔	Autres opérations de tendon, bras et coude		
83.99.13 ↔	Autres opérations de tendon, avant-bras		
83.99.14 ↔	Autres opérations de tendon, paroi thoracique, abdomen et dos		
83.99.15 ↔	Autres opérations de tendon, région inguino-génitale et fesses		
83.99.16 ↔	Autres opérations de tendon, membre inférieur		
83.99.20 ↔	Autres opérations de muscle, fascia et bourse, tête et cou		
83.99.21 ↔	Autres opérations de muscle, fascia et bourse, épaule et aisselle		
83.99.22 ↔	Autres opérations de muscle, fascia et bourse, bras et coude		
83.99.23 ↔	Autres opérations de muscle, fascia et bourse, avant-bras		

Procédure E02-2

- 85.2C.12 †↔ Débridement chirurgical du sein par excision sous anesthésie locale par infiltration, régionale ou générale, étendu
- 85.2C.32 †↔ Débridement chirurgical du sein, sans excision, sous anesthésie locale par infiltration, régionale ou générale, étendu
- 86.2A.21 †↔ Débridement chirurgical, étendue modéréé, à la tête
- 86.2A.26 †↔ Débridement chirurgical, étendue modéréé, à la main
- 86.2A.2D †↔ Débridement chirurgical, étendue modéréé, au pied
- 86.2A.2E †↔ Débridement chirurgical, étendue modéréé, autre site

Procédure E02-3

- 86.0B.11 †↔ Implantation de réservoir médicamenteux dans la peau et le tissu sous-cutané

Procédure E02-4

- 39.75.16 ↔ Intervention vasculaire transluminale percutanée, autres vaisseaux, thrombolyse sélective, assistance échographique

Procédure E02-5

- 00.4B.11 ↔ ITPC sur artère du membre supérieur ou de l'épaule
- 00.4B.12 ↔ ITPC sur l'aorte
- 00.4B.13 ↔ ITPC sur des vaisseaux pulmonaires
- 00.4B.14 ↔ ITPC sur autre artère thoracique
- 00.4B.15 ↔ ITPC sur artère viscérale
- 00.4B.16 ↔ ITPC sur l'artère rénale
- 00.4B.17 ↔ ITPC sur autre artère abdominale
- 00.4B.18 ↔ ITPC sur artères de la cuisse et sur l'artère poplitée
- 00.4B.19 ↔ ITPC sur artère d'autre site
- 00.4B.1A ↔ ITPC sur artère de la jambe
- 00.4B.21 ↔ ITPC sur veine du membre supérieur ou de l'épaule
- 00.4B.22 ↔ ITPC sur la veine cave
- 00.4B.23 ↔ ITPC sur autre veine thoracique
- 00.4B.24 ↔ ITPC sur veine hépatique
- 00.4B.25 ↔ ITPC sur veines viscérales
- 00.4B.26 ↔ ITPC sur autre veine abdominale
- 00.4B.27 ↔ ITPC sur veine de la cuisse
- 00.4B.28 ↔ ITPC sur veine de la jambe
- 00.4B.29 ↔ ITPC sur veine, autre
- 00.4B.31 ↔ ITPC sur la veine grande saphène
- 00.4B.32 ↔ ITPC sur la veine petite saphène
- 00.4B.33 ↔ ITPC sur rameaux latéraux épifasciaux de la jambe
- 00.4B.34 ↔ ITPC sur veine épifasciale du bras
- 00.4B.39 ↔ ITPC sur veine épifasciale, autre
- 00.4B.41 ↔ ITPC sur vaisseau artificiel du membre supérieur ou de l'épaule
- 00.4B.42 ↔ ITPC sur shunts de dialyse veineux ou artificiel
- 00.4B.43 ↔ ITPC sur vaisseau artificiel thoracique
- 00.4B.44 ↔ ITPC sur vaisseau artificiel abdominal
- 00.4B.45 ↔ ITPC sur vaisseau artificiel de cuisse et poplité
- 00.4B.46 ↔ TPC sur vaisseau artificiel de jambe
- 00.4B.49 ↔ ITPC sur vaisseau artificiel d'autre site
- 28.2X.00 ↔ Amygdalectomie, sans excision de végétations adénoïdes [adénoïdectomie], SAP
- 28.2X.10 ↔ Résection partielle d'amygdale, sans excision de végétations adénoïdes
- 28.2X.11 ↔ Amygdalectomie totale, sans excision de végétations adénoïdes
- 28.2X.12 ↔ Amygdalectomie pour abcès amygdalien
- 28.2X.99 ↔ Amygdalectomie, sans excision de végétations adénoïdes, autre
- 28.4 ↔ Excision de restes amygdaliens
- 30.21 ↔ Épiglottectomie
- 30.22.00 ↔ Cordectomie, SAP
- 30.22.10 ↔ Cordectomie endolaryngée
- 30.22.11 ↔ Cordectomie par thyroïdotomie
- 30.22.99 ↔ Cordectomie, autre
- 30.29.00 ↔ Autre laryngectomie partielle, SAP
- 30.29.10 ↔ Crico-hyoïdo-épiglottopexie (CHEP)
- 30.29.11 ↔ Cricohyoïdopexie (CHP)
- 30.29.20 ↔ Résection laryngo-pharyngée partielle
- 30.29.21 ↔ Laryngectomie partielle frontale (Huet)
- 30.29.22 ↔ Laryngectomie partielle frontolatérale (Leroux-Robert)
- 30.29.30 ↔ Aryténoidectomie
- 30.29.99 ↔ Autre laryngectomie partielle, autre
- 30.4X.00 ↔ Laryngectomie radicale, SAP
- 30.4X.10 ↔ Laryngectomie radicale avec pharyngectomie, sans reconstruction
- 30.4X.11 ↔ Laryngectomie radicale avec pharyngectomie, reconstruction avec lambeau muqueux local
- 30.4X.12 ↔ Laryngectomie radicale avec pharyngectomie, reconstruction avec greffon non vascularisé
- 30.4X.13 ↔ Laryngectomie radicale avec pharyngectomie, reconstruction avec lambeau pédiculé régional
- 30.4X.14 ↔ Laryngectomie radicale avec pharyngectomie, reconstruction avec lambeau pédiculé
- 30.4X.15 ↔ Laryngectomie radicale avec pharyngectomie, reconstruction avec greffon libre microvascularisé et anastomosé
- 30.4X.16 ↔ Laryngectomie radicale avec pharyngectomie, reconstruction avec greffon intestinal libre
- 30.4X.17 ↔ Laryngectomie radicale avec pharyngectomie, reconstruction par anastomose œso-gastrique
- 30.4X.19 ↔ Laryngectomie radicale avec pharyngectomie, autre reconstruction
- 30.4X.20 ↔ Laryngectomie radicale avec pharyngectomie et résection thyroïdienne, sans reconstruction
- 30.4X.21 ↔ Laryngectomie radicale avec pharyngectomie et résection thyroïdienne, reconstruction avec lambeau muqueux local
- 30.4X.22 ↔ Laryngectomie radicale avec pharyngectomie et résection thyroïdienne, reconstruction avec greffon non vascularisé
- 30.4X.23 ↔ Laryngectomie radicale avec pharyngectomie et résection thyroïdienne, reconstruction avec lambeau pédiculé régional
- 30.4X.24 ↔ Laryngectomie radicale avec pharyngectomie et résection thyroïdienne, reconstruction avec lambeau pédiculé
- 30.4X.25 ↔ Laryngectomie radicale avec pharyngectomie et résection thyroïdienne, reconstruction avec greffon libre microvascularisé et anastomosé

30.4X.26 ↔	Laryngectomie radicale avec pharyngectomie et résection thyroïdienne, reconstruction avec greffon intestinal libre	38.7X.11 ↔	Insertion d'un filtre anti-embolique dans la veine cave, par chirurgie ouverte
30.4X.27 ↔	Laryngectomie radicale avec pharyngectomie et résection thyroïdienne, reconstruction par anastomose œso-gastrique	38.7X.12 ↔	Ablation d'un filtre anti-embolique dans la veine cave, par chirurgie ouverte
30.4X.29 ↔	Laryngectomie radicale avec pharyngectomie et résection thyroïdienne, autre reconstruction	38.7X.13 ↔	Ligature ou plicature de la veine cave, par chirurgie ouverte
30.4X.99 ↔	Laryngectomie radicale, autre	38.7X.19 ↔	Interruption de la veine cave, par chirurgie ouverte, autre
33.71.11 †↔	Insertion de valve(s) bronchique(s) par endoscopie, une valve	38.7X.21 ↔	Insertion transluminale percutanée de filtre dans la veine cave
33.71.12 †↔	Insertion de valve(s) bronchique(s) par endoscopie, deux valves	39.50.00 ↔	Angioplastie ou athérectomie d'autre(s) vaisseau(x) non-coronaire(s), SAP
33.71.13 †↔	Insertion de valve(s) bronchique(s) par endoscopie, trois valves	39.50.10 ↔	Angioplastie ou athérectomie d'autre(s) vaisseau(x) non-coronaire(s) par ballonnet, SAP
33.71.14 †↔	Insertion de valve(s) bronchique(s) par endoscopie, quatre valves	39.50.11 ↔	Angioplastie ou athérectomie d'autre(s) vaisseau(x) non-coronaire(s) par ballonnet simple
33.71.16 †↔	Insertion de valve(s) bronchique(s) par endoscopie, cinq valves	39.50.12 ↔	Angioplastie ou athérectomie d'autre(s) vaisseau(x) non-coronaire(s) par ballonnet à lames
33.71.17 †↔	Insertion de valve(s) bronchique(s) par endoscopie, six valves	39.50.13 ↔	Angioplastie ou athérectomie d'autre(s) vaisseau(x) non-coronaire(s) par ballonnet de cryoplastie
33.71.18 †↔	Insertion de valve(s) bronchique(s) par endoscopie, sept valves	39.50.14 ↔	Angioplastie ou athérectomie d'autre(s) vaisseau(x) non-coronaire(s) par ballonnet à élution médicamenteuse
33.71.1A †↔	Insertion de valve(s) bronchique(s) par endoscopie, huit valves	39.50.15 ↔	Angioplastie ou athérectomie d'autre(s) vaisseau(x) non-coronaire(s), par lithotripsie
33.71.1B †↔	Insertion de valve(s) bronchique(s) par endoscopie, neuf valves	39.50.19 ↔	Angioplastie ou athérectomie d'autre(s) vaisseau(x) non-coronaire(s) par autre ballonnet
33.71.1C †↔	Insertion de valve(s) bronchique(s) par endoscopie, dix valves ou plus	39.50.20 ↔	Angioplastie par laser à lame d'autre(s) vaisseau(x) non-coronaire(s)
33.71.21 †↔	Remplacement de valve(s) bronchique(s) par endoscopie, une valve	39.50.21 ↔	Angioplastie, thrombectomie d'autre(s) vaisseau(x) non-coronaire(s)
33.71.22 †↔	Remplacement de valve(s) bronchique(s) par endoscopie, deux valves	39.50.99 ↔	Angioplastie ou athérectomie d'autre(s) vaisseau(x) non-coronaire(s), autre
33.71.23 †↔	Remplacement de valve(s) bronchique(s) par endoscopie, trois valves	39.52.99 ↔	Autre réparation d'anévrisme, autre
33.71.24 †↔	Remplacement de valve(s) bronchique(s) par endoscopie, quatre valves	39.71.00 ↔	Implantation endovasculaire d'une endoprothèse (stent graft) dans l'aorte abdominale, SAP
33.71.26 †↔	Remplacement de valve(s) bronchique(s) par endoscopie, cinq valves	39.71.09 ↔	Implantation endovasculaire d'une endoprothèse (stent graft) dans l'aorte abdominale, autre
33.71.27 †↔	Remplacement de valve(s) bronchique(s) par endoscopie, six valves	39.71.21 ↔	Implantation endovasculaire d'endoprothèses (stents grafts) dans l'aorte abdominale, sans ouverture
33.71.28 †↔	Remplacement de valve(s) bronchique(s) par endoscopie, sept valves	39.71.22 ↔	Implantation endovasculaire d'endoprothèses (stents grafts) dans l'aorte abdominale, avec 1 ouverture
33.71.2A †↔	Remplacement de valve(s) bronchique(s) par endoscopie, huit valves	39.71.23 ↔	Implantation endovasculaire d'endoprothèses (stents grafts) dans l'aorte abdominale, avec 2 ouvertures
33.71.2B †↔	Remplacement de valve(s) bronchique(s) par endoscopie, neuf valves	39.71.24 ↔	Implantation endovasculaire d'endoprothèses (stents grafts) dans l'aorte abdominale, avec 3 ouvertures
33.71.2C †↔	Remplacement de valve(s) bronchique(s) par endoscopie, dix valves ou plus	39.71.25 ↔	Implantation endovasculaire d'endoprothèses (stents grafts) dans l'aorte abdominale, avec 4 ouvertures et plus
33.91.20 †↔	Dilatation bronchique, endoscopique, avec insertion ou remplacement de stent / endoprothèse (stent graft), SAP	39.71.31 ↔	Implantation endovasculaire d'endoprothèses (stents grafts) dans l'aorte abdominale, avec réparation d'une branche vasculaire par technique de greffe parallèle
33.91.21 †↔	Dilatation bronchique, endoscopique, avec insertion ou remplacement de stent / endoprothèse (stent graft) en plastique	39.71.32 ↔	Implantation endovasculaire d'endoprothèses (stents grafts) dans l'aorte abdominale, avec réparation de deux branches vasculaires ou plus par technique de greffe parallèle
33.91.22 †↔	Dilatation bronchique, endoscopique, avec insertion ou remplacement de stent / endoprothèse (stent graft) métallique	39.72.00 ↔	Réparation ou occlusion endovasculaire des vaisseaux de la tête et du cou, SAP
33.91.23 †↔	Dilatation bronchique, endoscopique, avec insertion ou remplacement de stent / endoprothèse (stent graft) hybride/dynamique	39.72.09 ↔	Réparation ou occlusion endovasculaire des vaisseaux de la tête et du cou, autre
33.91.29 †↔	Dilatation bronchique, endoscopique, avec insertion ou remplacement de stent / endoprothèse (stent graft), autre	39.72.10 ↔	Embolisation sélective de vaisseaux intracrâniens, SAP
34.1 ↔	Incision du médiastin	39.72.11 ↔	Embolisation sélective de vaisseaux intracrâniens avec particules ou coils
34.6X.11 ↔	Pleurodèse chirurgicale ouverte, sans décortication	39.72.12 ↔	Embolisation sélective de vaisseaux intracrâniens, avec liquides embolisants, ballonnetts détachables ou filtres (parapluie)
34.6X.12 ↔	Pleurodèse chirurgicale ouverte, avec décortication	39.72.14 ↔	Embolisation sélective de vaisseaux intracrâniens, avec matériel embolisant adhésif
34.6X.13 ↔	Pleurodèse chirurgicale ouverte, par poudrage		
34.6X.19 ↔	Pleurodèse chirurgicale ouverte, autre		
38.7X.10 ↔	Interruption de la veine cave, par chirurgie ouverte, SAP		

39.72.15 ↔	Embolisation sélective de vaisseaux intracrâniens par plugs	39.75.11 ↔	Intervention vasculaire transluminale percutanée, autres vaisseaux, thrombectomie à lame rotative
39.72.19 ↔	Embolisation sélective de vaisseaux intracrâniens, autre	39.75.12 ↔	Intervention vasculaire transluminale percutanée, autres vaisseaux, angioplastie au laser
39.72.20 ↔	Embolisation sélective de vaisseaux extracrâniens de la tête et du cou, SAP	39.75.13 ↔	Intervention vasculaire transluminale percutanée, autres vaisseaux, emploi de système anti-embolique (vaisseaux périphériques ou viscéraux)
39.72.21 ↔	Embolisation sélective de vaisseaux extracrâniens de la tête et du cou avec particules ou coils	39.75.14 ↔	Intervention vasculaire transluminale percutanée, autres vaisseaux, athérectomie
39.72.22 ↔	Embolisation sélective de vaisseaux extracrâniens de la tête et du cou avec liquides embolisants, ballonnets détachables ou filtres (parapluie)	39.75.15 ↔	Intervention vasculaire transluminale percutanée, autres vaisseaux, thrombolyse sélective
39.72.24 ↔	Embolisation sélective de vaisseaux extracrâniens de la tête et du cou, avec matériel embolisant adhésif	39.75.16 ↔	Intervention vasculaire transluminale percutanée, autres vaisseaux, thrombolyse sélective, assistance échographique
39.72.25 ↔	Embolisation sélective de vaisseaux extracrâniens de la tête et du cou par plugs	39.75.30 ↔	Augmentation de la perfusion cérébrale par clampage endoaortique partiel à ballonnet
39.72.29 ↔	Embolisation sélective de vaisseaux extracrâniens de la tête et du cou, autre	39.76.50 ↔	Thrombolyse percutanée sélective de vaisseaux extracrâniens de la tête et du cou
39.73.00 ↔	Implantation endovasculaire d'une endoprothèse (stent graft) dans l'aorte thoracique et thoraco-abdominale, SAP	39.76.70 ↔	Extraction endovasculaire percutanée de corps étranger de vaisseaux extracrâniens de la tête et du cou
39.73.09 ↔	Implantation endovasculaire d'une endoprothèse (stent graft) dans l'aorte thoracique et thoraco-abdominale, autre	39.77.50 ↔	Thrombolyse percutanée sélective de vaisseau(x) intracrânien(s)
39.73.31 ↔	Implantation endovasculaire d'endoprothèses (stents grafts) dans l'aorte thoracique, sans ouverture	39.77.70 ↔	Extraction endovasculaire percutanée de corps étranger de vaisseau(x) intracrânien(s)
39.73.32 ↔	Implantation endovasculaire d'endoprothèses (stents grafts) dans l'aorte thoracique, avec 1 ouverture	39.79.21 ↔	Embolisation ou occlusion par coils, vaisseaux du membre supérieur
39.73.33 ↔	Implantation endovasculaire d'endoprothèses (stents grafts) dans l'aorte thoracique, avec 2 ouvertures	39.79.22 ↔	Embolisation ou occlusion par coils, aorte
39.73.34 ↔	Implantation endovasculaire d'endoprothèses (stents grafts) dans l'aorte thoracique, avec 3 ouvertures	39.79.24 ↔	Embolisation ou occlusion par coils, vaisseaux thoraciques
39.73.35 ↔	Implantation endovasculaire d'endoprothèses (stents grafts) dans l'aorte thoracique, avec 4 ouvertures et plus	39.79.25 ↔	Embolisation ou occlusion par coils, vaisseaux viscéraux
39.73.36 ↔	Implantation endovasculaire d'endoprothèses (stents grafts) dans l'aorte thoracique, avec réparation d'une branche vasculaire par technique de greffe parallèle	39.79.26 ↔	Embolisation ou occlusion par coils, vaisseaux abdominaux
39.73.37 ↔	Implantation endovasculaire d'endoprothèses (stents grafts) dans l'aorte thoracique, avec réparation de 2 branches vasculaires et plus par technique de greffe parallèle	39.79.27 ↔	Embolisation ou occlusion par coils, vaisseaux du membre inférieur
39.73.41 ↔	Implantation endovasculaire d'endoprothèses (stents grafts) dans l'aorte thoraco-abdominale, sans ouverture	39.79.28 ↔	Embolisation ou occlusion par coils, vaisseaux rachidiens
39.73.42 ↔	Implantation endovasculaire d'endoprothèses (stents grafts) dans l'aorte thoraco-abdominale, avec 1 ouverture	39.79.29 ↔	Embolisation ou occlusion par coils, autres vaisseaux, autre
39.73.43 ↔	Implantation endovasculaire d'endoprothèses (stents grafts) dans l'aorte thoraco-abdominale, avec 2 ouvertures	39.79.30 ↔	Embolisation sélective par liquides embolisants, autres vaisseaux, SAP
39.73.44 ↔	Implantation endovasculaire d'endoprothèses (stents grafts) dans l'aorte thoraco-abdominale, avec 3 ouvertures	39.79.31 ↔	Embolisation sélective par liquides embolisants, vaisseaux du membre supérieur
39.73.45 ↔	Implantation endovasculaire d'endoprothèses (stents grafts) dans l'aorte thoraco-abdominale, avec 4 ouvertures et plus	39.79.32 ↔	Embolisation sélective par liquides embolisants, aorte
39.73.46 ↔	Implantation endovasculaire d'endoprothèses (stents grafts) dans l'aorte thoraco-abdominale, avec réparation d'une branche vasculaire par technique de greffe parallèle	39.79.34 ↔	Embolisation sélective par liquides embolisants, vaisseaux thoraciques
39.73.47 ↔	Implantation endovasculaire d'endoprothèses (stents grafts) dans l'aorte thoraco-abdominale, avec réparation de 2 branches vasculaires et plus par technique de greffe parallèle	39.79.35 ↔	Embolisation sélective par liquides embolisants, vaisseaux viscéraux
39.75.01 ↔	Intervention vasculaire percutanée transluminale, autres vaisseaux, ablation de corps étranger par cathéter d'extraction, à panier, etc.	39.79.36 ↔	Embolisation sélective par liquides embolisants, vaisseaux abdominaux
39.75.10 ↔	Intervention vasculaire transluminale percutanée, autres vaisseaux, emploi de systèmes de cathéters pour recanalisation d'obstructions totales	39.79.37 ↔	Embolisation sélective par liquides embolisants, vaisseaux du membre inférieur
		39.79.38 ↔	Embolisation sélective par liquides embolisants, vaisseaux rachidiens
		39.79.39 ↔	Embolisation sélective par liquides embolisants, autres vaisseaux, autre
		39.79.40 ↔	Embolisation sélective par ballonnets détachables, autres vaisseaux, SAP
		39.79.41 ↔	Embolisation sélective par ballonnets détachables, vaisseaux du membre supérieur
		39.79.42 ↔	Embolisation sélective par ballonnets détachables, aorte
		39.79.44 ↔	Embolisation sélective par ballonnets détachables, vaisseaux thoraciques
		39.79.45 ↔	Embolisation sélective par ballonnets détachables, vaisseaux viscéraux
		39.79.46 ↔	Embolisation sélective par ballonnets détachables, vaisseaux abdominaux

39.79.47 ↔ Embolisation sélective par ballonnets détachables, vaisseaux rachidiens	39.79.A0 ↔ Embolisation sélective par plugs, autres vaisseaux, SAP
39.79.48 ↔ Embolisation sélective par ballonnets détachables, vaisseaux du membre inférieur	39.79.A1 ↔ Embolisation sélective par plugs, vaisseaux du membre supérieur
39.79.49 ↔ Embolisation sélective par ballonnets détachables, autres vaisseaux, autre	39.79.A2 ↔ Embolisation sélective par plugs, aorte
39.79.50 ↔ Embolisation sélective par filtres (parapluie), autres vaisseaux, SAP	39.79.A4 ↔ Embolisation sélective par plugs, vaisseaux thoraciques
39.79.51 ↔ Embolisation sélective par filtres (parapluie), vaisseaux du membre supérieur	39.79.A5 ↔ Embolisation sélective par plugs, vaisseaux viscéraux
39.79.52 ↔ Embolisation sélective par filtres (parapluie), aorte	39.79.A6 ↔ Embolisation sélective par plugs, vaisseaux abdominaux
39.79.54 ↔ Embolisation sélective par filtres (parapluie), vaisseaux thoraciques	39.79.A7 ↔ Embolisation sélective par plugs, vaisseaux du membre inférieur
39.79.55 ↔ Embolisation sélective par filtres (parapluie), vaisseaux viscéraux	39.79.A8 ↔ Embolisation sélective par plugs, vaisseaux rachidiens
39.79.56 ↔ Embolisation sélective par filtres (parapluie), vaisseaux abdominaux	39.79.A9 ↔ Embolisation sélective par plugs, autres vaisseaux, autre
39.79.57 ↔ Embolisation sélective par filtres (parapluie), vaisseaux du membre inférieur	39.7A.22 ↔ Implantation endovasculaire d'endoprothèses (stents grafts) dans l'artère du bassin, avec réparation d'une branche vasculaire par technique de greffe parallèle
39.79.58 ↔ Embolisation sélective par filtres (parapluie), vaisseaux rachidiens	39.7A.31 ↔ Implantation endovasculaire d'endoprothèses (stents grafts) dans la veine cave
39.79.59 ↔ Embolisation sélective par filtres (parapluie), autres vaisseaux, autre	39.7A.32 ↔ Implantation endovasculaire d'endoprothèses (stents grafts) dans la veine porte
39.79.60 ↔ Embolisation sélective par particules, autres vaisseaux, SAP	39.7A.41 ↔ Implantation endovasculaire d'endoprothèses (stents grafts) dans des vaisseaux rénaux
39.79.61 ↔ Embolisation sélective par particules, vaisseaux du membre supérieur	39.B1.09 ↔ Implantation transluminale (percutanée) de stents sans libération de substance médicamenteuse, autre
39.79.62 ↔ Embolisation sélective par particules, aorte	39.B1.11 ↔ Implantation transluminale (percutanée) de stents sans libération de substance médicamenteuse, vaisseaux intracrâniens
39.79.64 ↔ Embolisation sélective par particules, vaisseaux thoraciques	39.B1.22 ↔ Implantation transluminale (percutanée) de stents sans libération de substance médicamenteuse, artère carotide SAP
39.79.65 ↔ Embolisation sélective par particules, vaisseaux viscéraux	39.B1.23 ↔ Implantation transluminale (percutanée) de stents sans libération de substance médicamenteuse, artère carotide commune
39.79.66 ↔ Embolisation sélective par particules, vaisseaux abdominaux	39.B1.25 ↔ Implantation transluminale (percutanée) de stents sans libération de substance médicamenteuse, artère carotide interne extracrânienne
39.79.67 ↔ Embolisation sélective par particules, vaisseaux du membre inférieur	39.B1.26 ↔ Implantation transluminale (percutanée) de stents sans libération de substance médicamenteuse, artère carotide interne extracrânienne avec artère carotide commune
39.79.68 ↔ Embolisation sélective par particules, vaisseaux rachidiens	39.B1.27 ↔ Implantation transluminale (percutanée) de stents sans libération de substance médicamenteuse, artère carotide externe
39.79.69 ↔ Embolisation sélective par particules, autres vaisseaux, autre	39.B1.28 ↔ Implantation transluminale (percutanée) de stents sans libération de substance médicamenteuse, artère vertébrale extracrânienne
39.79.70 ↔ Fermeture d'artères par cathéter au laser, autres vaisseaux, SAP	39.B1.31 ↔ Implantation transluminale (percutanée) de stents sans libération de substance médicamenteuse, vaisseaux de l'épaule et du bras
39.79.71 ↔ Fermeture d'artères par cathéter au laser, artères du membre supérieur	39.B1.51 ↔ Implantation transluminale (percutanée) de stents sans libération de substance médicamenteuse, vaisseaux de l'avant-bras
39.79.72 ↔ Fermeture d'artères par cathéter au laser, aorte	39.B1.71 ↔ Implantation transluminale (percutanée) de stents sans libération de substance médicamenteuse, aorte
39.79.74 ↔ Fermeture d'artères par cathéter au laser, vaisseaux thoraciques	39.B1.74 ↔ Implantation transluminale (percutanée) de stents sans libération de substance médicamenteuse, isthme aortique
39.79.75 ↔ Fermeture d'artères par cathéter au laser, vaisseaux du membre inférieur	39.B1.81 ↔ Implantation transluminale (percutanée) de stents sans libération de substance médicamenteuse, autres vaisseaux thoraciques
39.79.76 ↔ Fermeture d'artères par cathéter au laser, vaisseaux viscéraux	39.B1.A4 ↔ Implantation transluminale (percutanée) de stents sans libération de substance médicamenteuse, artère pulmonaire
39.79.77 ↔ Fermeture d'artères par cathéter au laser, vaisseaux abdominaux	39.B1.C1 ↔ Implantation transluminale (percutanée) de stents sans libération de substance médicamenteuse, autres artères abdominales et pelviennes
39.79.79 ↔ Fermeture d'artères par cathéter au laser, autres vaisseaux, autre	
39.79.80 ↔ Fermeture d'artères par cathéter à radiofréquence, autres vaisseaux, SAP	
39.79.81 ↔ Fermeture d'artères par cathéter à radiofréquence, artères du membre supérieur	
39.79.82 ↔ Fermeture d'artères par cathéter à radiofréquence, aorte	
39.79.84 ↔ Fermeture d'artères par cathéter à radiofréquence, vaisseaux thoraciques	
39.79.85 ↔ Fermeture d'artères par cathéter à radiofréquence, vaisseaux du membre inférieur	
39.79.86 ↔ Fermeture d'artères par cathéter à radiofréquence, vaisseaux viscéraux	
39.79.87 ↔ Fermeture d'artères par cathéter à radiofréquence, vaisseaux abdominaux	
39.79.89 ↔ Fermeture d'artères par cathéter à radiofréquence, autres vaisseaux, autre	

39.B1.C3 ↔	Implantation transluminale (percutanée) de stents sans libération de substance médicamenteuse, artère iliaque	39.B2.C1 ↔	Implantation transluminale (percutanée) de stents avec libération de substance médicamenteuse, autres artères abdominales et pelviennes
39.B1.D1 ↔	Implantation transluminale (percutanée) de stents sans libération de substance médicamenteuse, vaisseaux viscéraux	39.B2.C3 ↔	Implantation transluminale (percutanée) de stents avec libération de substance médicamenteuse, artère iliaque
39.B1.G1 ↔	Implantation transluminale (percutanée) de stents sans libération de substance médicamenteuse, artères de la cuisse	39.B2.D1 ↔	Implantation transluminale (percutanée) de stents avec libération de substance médicamenteuse, vaisseaux viscéraux
39.B1.H1 ↔	Implantation transluminale (percutanée) de stents sans libération de substance médicamenteuse, vaisseaux de la jambe	39.B2.G1 ↔	Implantation transluminale (percutanée) de stents avec libération de substance médicamenteuse, artères de la cuisse
39.B1.J3 ↔	Implantation transluminale (percutanée) de stents sans libération de substance médicamenteuse, veine pulmonaire	39.B2.H1 ↔	Implantation transluminale (percutanée) de stents avec libération de substance médicamenteuse, vaisseaux de la jambe
39.B1.J7 ↔	Implantation transluminale (percutanée) de stents sans libération de substance médicamenteuse, veine cave	39.B2.J3 ↔	Implantation transluminale (percutanée) de stents avec libération de substance médicamenteuse, veine pulmonaire
39.B1.JB ↔	Implantation transluminale (percutanée) de stents sans libération de substance médicamenteuse, autres veines abdominales et pelviennes	39.B2.J7 ↔	Implantation transluminale (percutanée) de stents avec libération de substance médicamenteuse, veine cave
39.B1.JF ↔	Implantation transluminale (percutanée) de stents sans libération de substance médicamenteuse, veines de la cuisse	39.B2.JB ↔	Implantation transluminale (percutanée) de stents avec libération de substance médicamenteuse, autres veines abdominales et pelviennes
39.B1.JI ↔	Implantation transluminale (percutanée) de stents sans libération de substance médicamenteuse, veine porte	39.B2.JF ↔	Implantation transluminale (percutanée) de stents avec libération de substance médicamenteuse, veines de la cuisse
39.B1.L1 ↔	Implantation transluminale (percutanée) de stents sans libération de substance médicamenteuse, vaisseaux rachidiens	39.B2.JI ↔	Implantation transluminale (percutanée) de stents avec libération de substance médicamenteuse, veine porte
39.B2.09 ↔	Implantation transluminale (percutanée) de stents avec libération de substance médicamenteuse, autre	39.B2.L1 ↔	Implantation transluminale (percutanée) de stents avec libération de substance médicamenteuse, vaisseaux rachidiens
39.B2.11 ↔	Implantation transluminale (percutanée) de stents avec libération de substance médicamenteuse, vaisseaux intracrâniens	39.B3.09 ↔	Implantation transluminale (percutanée) de stents couverts sans libération de substance médicamenteuse, autre
39.B2.22 ↔	Implantation transluminale (percutanée) de stents avec libération de substance médicamenteuse, artère carotide SAP	39.B3.11 ↔	Implantation transluminale (percutanée) de stents couverts sans libération de substance médicamenteuse, vaisseaux intracrâniens
39.B2.23 ↔	Implantation transluminale (percutanée) de stents avec libération de substance médicamenteuse, artère carotide commune	39.B3.22 ↔	Implantation transluminale (percutanée) de stents couverts sans libération de substance médicamenteuse, artère carotide SAP
39.B2.25 ↔	Implantation transluminale (percutanée) de stents avec libération de substance médicamenteuse, artère carotide interne extracrânienne	39.B3.23 ↔	Implantation transluminale (percutanée) de stents couverts sans libération de substance médicamenteuse, artère carotide commune
39.B2.26 ↔	Implantation transluminale (percutanée) de stents avec libération de substance médicamenteuse, artère carotide interne extracrânienne avec artère carotide commune	39.B3.25 ↔	Implantation transluminale (percutanée) de stents couverts sans libération de substance médicamenteuse, artère carotide interne extracrânienne
39.B2.27 ↔	Implantation transluminale (percutanée) de stents avec libération de substance médicamenteuse, artère carotide externe	39.B3.26 ↔	Implantation transluminale (percutanée) de stents couverts sans libération de substance médicamenteuse, artère carotide interne extracrânienne avec artère carotide commune
39.B2.28 ↔	Implantation transluminale (percutanée) de stents avec libération de substance médicamenteuse, artère vertébrale extracrânienne	39.B3.27 ↔	Implantation transluminale (percutanée) de stents couverts sans libération de substance médicamenteuse, artère carotide externe
39.B2.31 ↔	Implantation transluminale (percutanée) de stents avec libération de substance médicamenteuse, vaisseaux de l'épaule et du bras	39.B3.28 ↔	Implantation transluminale (percutanée) de stents couverts sans libération de substance médicamenteuse, artère vertébrale extracrânienne
39.B2.51 ↔	Implantation transluminale (percutanée) de stents avec libération de substance médicamenteuse, vaisseaux de l'avant-bras	39.B3.31 ↔	Implantation transluminale (percutanée) de stents couverts sans libération de substance médicamenteuse, vaisseaux de l'épaule et du bras
39.B2.71 ↔	Implantation transluminale (percutanée) de stents avec libération de substance médicamenteuse, aorte	39.B3.51 ↔	Implantation transluminale (percutanée) de stents couverts sans libération de substance médicamenteuse, vaisseaux de l'avant-bras
39.B2.74 ↔	Implantation transluminale (percutanée) de stents avec libération de substance médicamenteuse, isthme aortique	39.B3.81 ↔	Implantation transluminale (percutanée) de stents couverts par voie transluminale percutanée sans libération de substance médicamenteuse, autres vaisseaux thoraciques
39.B2.81 ↔	Implantation transluminale (percutanée) de stents avec libération de substance médicamenteuse, autres vaisseaux thoraciques		
39.B2.A4 ↔	Implantation transluminale (percutanée) de stents avec libération de substance médicamenteuse, artère pulmonaire		

- 39.B3.C1 ↔ Implantation transluminale (percutanée) de stents couverts sans libération de substance médicamenteuse, autres artères abdominales et pelviennes
- 39.B3.C3 ↔ Implantation transluminale (percutanée) de stents couverts sans libération de substance médicamenteuse, artère iliaque
- 39.B3.D1 ↔ Implantation transluminale (percutanée) de stents couverts sans libération de substance médicamenteuse, vaisseaux viscéraux
- 39.B3.G1 ↔ Implantation transluminale (percutanée) de stents couverts sans libération de substance médicamenteuse, artères de la cuisse
- 39.B3.H1 ↔ Implantation transluminale (percutanée) de stents couverts sans libération de substance médicamenteuse, vaisseaux de la jambe
- 39.B3.J7 ↔ Implantation transluminale (percutanée) de stents couverts sans libération de substance médicamenteuse, veine cave
- 39.B3.JB ↔ Implantation transluminale (percutanée) de stents couverts sans libération de substance médicamenteuse, autres veines abdominales et pelviennes
- 39.B3.JF ↔ Implantation transluminale (percutanée) de stents couverts sans libération de substance médicamenteuse, veines de la cuisse
- 39.B3.JI ↔ Implantation transluminale (percutanée) de stents couverts sans libération de substance médicamenteuse, veine porte
- 39.B3.L1 ↔ Implantation transluminale (percutanée) de stents couverts sans libération de substance médicamenteuse, vaisseaux rachidiens
- 39.B4.09 ↔ Implantation transluminale (percutanée) de stents couverts avec libération de substance médicamenteuse, autre
- 39.B4.11 ↔ Implantation transluminale (percutanée) de stents couverts avec libération de substance médicamenteuse, vaisseaux intracrâniens
- 39.B4.22 ↔ Implantation transluminale (percutanée) de stents couverts avec libération de substance médicamenteuse, artère carotide SAP
- 39.B4.23 ↔ Implantation transluminale (percutanée) de stents couverts avec libération de substance médicamenteuse, artère carotide commune
- 39.B4.25 ↔ Implantation transluminale (percutanée) de stents couverts avec libération de substance médicamenteuse, artère carotide interne extracrânienne
- 39.B4.26 ↔ Implantation transluminale (percutanée) de stents couverts avec libération de substance médicamenteuse, artère carotide interne extracrânienne avec artère carotide commune
- 39.B4.27 ↔ Implantation transluminale (percutanée) de stents couverts avec libération de substance médicamenteuse, artère carotide externe
- 39.B4.28 ↔ Implantation transluminale (percutanée) de stents couverts avec libération de substance médicamenteuse, artère vertébrale extracrânienne
- 39.B4.31 ↔ Implantation transluminale (percutanée) de stents couverts avec libération de substance médicamenteuse, vaisseaux de l'épaule et du bras
- 39.B4.51 ↔ Implantation transluminale (percutanée) de stents couverts avec libération de substance médicamenteuse, vaisseaux de l'avant-bras
- 39.B4.81 ↔ Implantation transluminale (percutanée) de stents couverts avec libération de substance médicamenteuse, autres vaisseaux thoraciques
- 39.B4.C1 ↔ Implantation transluminale (percutanée) de stents couverts avec libération de substance médicamenteuse, autres artères abdominales et pelviennes
- 39.B4.C3 ↔ Implantation transluminale (percutanée) de stents couverts avec libération de substance médicamenteuse, artère iliaque
- 39.B4.D1 ↔ Implantation transluminale (percutanée) de stents couverts avec libération de substance médicamenteuse, vaisseaux viscéraux
- 39.B4.G1 ↔ Implantation transluminale (percutanée) de stents couverts avec libération de substance médicamenteuse, artères de la cuisse
- 39.B4.H1 ↔ Implantation transluminale (percutanée) de stents couverts avec libération de substance médicamenteuse, vaisseaux de la jambe
- 39.B4.J7 ↔ Implantation transluminale (percutanée) de stents couverts avec libération de substance médicamenteuse, veine cave
- 39.B4.JB ↔ Implantation transluminale (percutanée) de stents couverts avec libération de substance médicamenteuse, autres veines abdominales et pelviennes
- 39.B4.JF ↔ Implantation transluminale (percutanée) de stents couverts avec libération de substance médicamenteuse, veines de la cuisse
- 39.B4.JI ↔ Implantation transluminale (percutanée) de stents couverts avec libération de substance médicamenteuse, veine porte
- 39.B4.L1 ↔ Implantation transluminale (percutanée) de stents couverts avec libération de substance médicamenteuse, vaisseaux rachidiens
- 39.B5.09 ↔ Implantation transluminale (percutanée) de stents Cheatham-Platinum non couverts, autre
- 39.B5.11 ↔ Implantation transluminale (percutanée) de stents Cheatham-Platinum non couverts, vaisseaux intracrâniens
- 39.B5.22 ↔ Implantation transluminale (percutanée) de stents Cheatham-Platinum non couverts, artère carotide SAP
- 39.B5.23 ↔ Implantation transluminale (percutanée) de stents Cheatham-Platinum non couverts, artère carotide commune
- 39.B5.25 ↔ Implantation transluminale (percutanée) de stents Cheatham-Platinum non couverts, artère carotide interne extracrânienne
- 39.B5.26 ↔ Implantation transluminale (percutanée) de stents Cheatham-Platinum non couverts, artère carotide interne extracrânienne avec artère carotide commune
- 39.B5.27 ↔ Implantation transluminale (percutanée) de stents Cheatham-Platinum non couverts, artère carotide externe
- 39.B5.31 ↔ Implantation transluminale (percutanée) de stents Cheatham-Platinum non couverts avec libération de substance médicamenteuse, vaisseaux de l'épaule et du bras
- 39.B5.51 ↔ Implantation transluminale (percutanée) de stents Cheatham-Platinum non couverts avec libération de substance médicamenteuse, vaisseaux de l'avant-bras
- 39.B5.71 ↔ Implantation transluminale (percutanée) de stents Cheatham-Platinum non couverts, aorte
- 39.B5.74 ↔ Implantation transluminale (percutanée) de stents Cheatham-Platinum non couverts, isthme aortique
- 39.B5.81 ↔ Implantation transluminale (percutanée) de stents Cheatham-Platinum non couverts, autres vaisseaux thoraciques
- 39.B5.C1 ↔ Implantation transluminale (percutanée) de stents Cheatham-Platinum non couverts, autres artères abdominales et pelviennes
- 39.B5.C3 ↔ Implantation transluminale (percutanée) de stents Cheatham-Platinum non couverts, artère iliaque

39.B5.D1 ↔	Implantation transluminale (percutanée) de stents Cheatham-Platinum non couverts, vaisseaux viscéraux	39.B6.JB ↔	Implantation transluminale (percutanée) de stents Cheatham-Platinum couverts, autres veines abdominales et pelviennes
39.B5.G1 ↔	Implantation transluminale (percutanée) de stents Cheatham-Platinum non couverts, artères de la cuisse	39.B6.JF ↔	Implantation transluminale (percutanée) de stents Cheatham-Platinum couverts, veines de la cuisse
39.B5.H1 ↔	Implantation transluminale (percutanée) de stents Cheatham-Platinum non couverts, vaisseaux de la jambe	39.B6.JI ↔	Implantation transluminale (percutanée) de stents Cheatham-Platinum couverts, veine porte
39.B5.J7 ↔	Implantation transluminale (percutanée) de stents Cheatham-Platinum non couverts, veine cave	39.B6.L1 ↔	Implantation transluminale (percutanée) de stents Cheatham-Platinum couverts, vaisseaux rachidiens
39.B5.JB ↔	Implantation transluminale (percutanée) de stents Cheatham-Platinum non couverts, autres veines abdominales et pelviennes	39.B7.09 ↔	Implantation transluminale (percutanée) de stents à grand lumen non couverts, autre
39.B5.JF ↔	Implantation transluminale (percutanée) de stents Cheatham-Platinum non couverts, veines de la cuisse	39.B7.11 ↔	Implantation transluminale (percutanée) de stents à grand lumen non couverts, vaisseaux intracrâniens
39.B5.JI ↔	Implantation transluminale (percutanée) de stents Cheatham-Platinum non couverts, veine porte	39.B7.22 ↔	Implantation transluminale (percutanée) de stents à grand lumen non couverts, artère carotide SAP
39.B5.L1 ↔	Implantation transluminale (percutanée) de stents Cheatham-Platinum non couverts, vaisseaux rachidiens	39.B7.23 ↔	Implantation transluminale (percutanée) de stents à grand lumen non couverts, artère carotide commune
39.B6.09 ↔	Implantation transluminale (percutanée) de stents Cheatham-Platinum couverts, autre	39.B7.25 ↔	Implantation transluminale (percutanée) de stents à grand lumen non couverts, artère carotide interne extracrânienne
39.B6.11 ↔	Implantation transluminale (percutanée) de stents Cheatham-Platinum couverts, vaisseaux intracrâniens	39.B7.26 ↔	Implantation transluminale (percutanée) de stents à grand lumen non couverts, artère carotide interne extracrânienne avec artère carotide commune
39.B6.22 ↔	Implantation transluminale (percutanée) de stents Cheatham-Platinum couverts, artère carotide SAP	39.B7.27 ↔	Implantation transluminale (percutanée) de stents à grand lumen non couverts, artère carotide externe
39.B6.23 ↔	Implantation transluminale (percutanée) de stents Cheatham-Platinum couverts, artère carotide commune	39.B7.28 ↔	Implantation transluminale (percutanée) de stents à grand lumen non couverts, artère vertébrale extracrânienne
39.B6.25 ↔	Implantation transluminale (percutanée) de stents Cheatham-Platinum couverts, artère carotide interne extracrânienne	39.B7.31 ↔	Implantation transluminale (percutanée) de stents à grand lumen non couverts, vaisseaux de l'épaule et du bras
39.B6.26 ↔	Implantation transluminale (percutanée) de stents Cheatham-Platinum couverts, artère carotide interne extracrânienne avec artère carotide commune	39.B7.51 ↔	Implantation transluminale (percutanée) de stents à grand lumen non couverts, vaisseaux de l'avant-bras
39.B6.27 ↔	Implantation transluminale (percutanée) de stents Cheatham-Platinum couverts, artère carotide externe	39.B7.71 ↔	Implantation transluminale (percutanée) de stents à grand lumen non couverts, aorte
39.B6.31 ↔	Implantation transluminale (percutanée) de stents Cheatham-Platinum couverts avec libération de substance médicamenteuse, vaisseaux de l'épaule et du bras	39.B7.74 ↔	Implantation transluminale (percutanée) de stents à grand lumen non couverts, isthme aortique
39.B6.51 ↔	Implantation transluminale (percutanée) de stents Cheatham-Platinum couverts avec libération de substance médicamenteuse, vaisseaux de l'avant-bras	39.B7.81 ↔	Implantation transluminale (percutanée) de stents à grand lumen non couverts, autres vaisseaux thoraciques
39.B6.71 ↔	Implantation transluminale (percutanée) de stents Cheatham-Platinum couverts, aorte	39.B7.A4 ↔	Implantation transluminale (percutanée) de stents à grand lumen non couverts, artère pulmonaire
39.B6.74 ↔	Implantation transluminale (percutanée) de stents Cheatham-Platinum couverts, isthme aortique	39.B7.C1 ↔	Implantation transluminale (percutanée) de stents à grand lumen non couverts, autres artères abdominales et pelviennes
39.B6.81 ↔	Implantation transluminale (percutanée) de stents Cheatham-Platinum couverts, autres vaisseaux thoraciques	39.B7.C3 ↔	Implantation transluminale (percutanée) de stents à grand lumen non couverts, artère iliaque
39.B6.C1 ↔	Implantation transluminale (percutanée) de stents Cheatham-Platinum couverts, autres artères abdominales et pelviennes	39.B7.D1 ↔	Implantation transluminale (percutanée) de stents à grand lumen non couverts, vaisseaux viscéraux
39.B6.C3 ↔	Implantation transluminale (percutanée) de stents Cheatham-Platinum couverts, artère iliaque	39.B7.G1 ↔	Implantation transluminale (percutanée) de stents à grand lumen non couverts, artères de la cuisse
39.B6.D1 ↔	Implantation transluminale (percutanée) de stents Cheatham-Platinum couverts, vaisseaux viscéraux	39.B7.H1 ↔	Implantation transluminale (percutanée) de stents à grand lumen non couverts, vaisseaux de la jambe
39.B6.G1 ↔	Implantation transluminale (percutanée) de stents Cheatham-Platinum couverts, artères de la cuisse	39.B7.J3 ↔	Implantation transluminale (percutanée) de stents à grand lumen non couverts, veine pulmonaire
39.B6.H1 ↔	Implantation transluminale (percutanée) de stents Cheatham-Platinum couverts, vaisseaux de la jambe	39.B7.J7 ↔	Implantation transluminale (percutanée) de stents à grand lumen non couverts, veine cave
39.B6.J7 ↔	Implantation transluminale (percutanée) de stents Cheatham-Platinum couverts, veine cave	39.B7.JB ↔	Implantation transluminale (percutanée) de stents à grand lumen non couverts, autres veines abdominales et pelviennes
		39.B7.JF ↔	Implantation transluminale (percutanée) de stents à grand lumen non couverts, veines de la cuisse
		39.B7.JI ↔	Implantation transluminale (percutanée) de stents à grand lumen non couverts, veine porte
		39.B7.L1 ↔	Implantation transluminale (percutanée) de stents à grand lumen non couverts, vaisseaux rachidiens
		39.B8.09 ↔	Implantation transluminale (percutanée) de stents à grand lumen couverts, autre
		39.B8.11 ↔	Implantation transluminale (percutanée) de stents à grand lumen couverts, vaisseaux intracrâniens

39.B8.22 ↔	Implantation transluminale (percutanée) de stents à grand lumen couverts, artère carotide SAP	39.BF.11 ↔	Implantation transluminale (percutanée) de micro-stents auto-expansibles, vaisseaux intracrâniens
39.B8.23 ↔	Implantation transluminale (percutanée) de stents à grand lumen couverts, artère carotide commune	39.BF.51 ↔	Implantation transluminale (percutanée) de micro-stents auto-expansibles, vaisseaux de l'avant-bras
39.B8.25 ↔	Implantation transluminale (percutanée) de stents à grand lumen couverts, artère carotide interne extracrânienne	39.BF.H1 ↔	Implantation transluminale (percutanée) de micro-stents auto-expansibles, vaisseaux de la jambe
39.B8.26 ↔	Implantation transluminale (percutanée) de stents à grand lumen couverts, artère carotide interne extracrânienne avec artère carotide commune	39.BG.09 ↔	Implantation transluminale (percutanée) de stents en nitinol à maillage monobrin, autre
39.B8.27 ↔	Implantation transluminale (percutanée) de stents à grand lumen couverts, artère carotide externe	39.BG.31 ↔	Implantation transluminale (percutanée) de stents en nitinol à maillage monobrin, vaisseaux de l'épaule et du bras
39.B8.28 ↔	Implantation transluminale (percutanée) de stents à grand lumen couverts, artère vertébrale extracrânienne	39.BG.81 ↔	Implantation transluminale (percutanée) de stents en nitinol à maillage monobrin, autres vaisseaux thoraciques
39.B8.31 ↔	Implantation transluminale (percutanée) de stents à grand lumen couverts, vaisseaux de l'épaule et du bras	39.BG.C1 ↔	Implantation transluminale (percutanée) de stents en nitinol à maillage monobrin, autres artères abdominales et pelviennes
39.B8.51 ↔	Implantation transluminale (percutanée) de stents à grand lumen couverts, vaisseaux de l'avant-bras	39.BG.C3 ↔	Implantation transluminale (percutanée) de stents en nitinol à maillage monobrin, artère iliaque
39.B8.71 ↔	Implantation transluminale (percutanée) de stents à grand lumen couverts, aorte	39.BG.G1 ↔	Implantation transluminale (percutanée) de stents en nitinol à maillage monobrin, artères de la cuisse
39.B8.74 ↔	Implantation transluminale (percutanée) de stents à grand lumen couverts, isthme aortique	39.BG.H1 ↔	Implantation transluminale (percutanée) de stents en nitinol à maillage monobrin, vaisseaux de la jambe
39.B8.81 ↔	Implantation transluminale (percutanée) de stents à grand lumen couverts, autres vaisseaux thoraciques	39.BH.09 ↔	Implantation transluminale (percutanée) de stents pour modulation du flux lors d'anévrismes, autre
39.B8.A4 ↔	Implantation transluminale (percutanée) de stents à grand lumen couverts, artère pulmonaire	39.BH.11 ↔	Implantation transluminale (percutanée) de stents pour modulation du flux lors d'anévrismes, vaisseaux intracrâniens
39.B8.C1 ↔	Implantation transluminale (percutanée) de stents à grand lumen couverts, autres artères abdominales et pelviennes	39.BH.22 ↔	Implantation transluminale (percutanée) de stents pour modulation du flux lors d'anévrismes, artère carotide SAP
39.B8.C3 ↔	Implantation transluminale (percutanée) de stents à grand lumen couverts, artère iliaque	39.BH.23 ↔	Implantation transluminale (percutanée) de stents pour modulation du flux lors d'anévrismes, artère carotide commune
39.B8.D1 ↔	Implantation transluminale (percutanée) de stents à grand lumen couverts, vaisseaux viscéraux	39.BH.25 ↔	Implantation transluminale (percutanée) de stents pour modulation du flux lors d'anévrismes, artère carotide interne extracrânienne
39.B8.G1 ↔	Implantation transluminale (percutanée) de stents à grand lumen couverts, artères de la cuisse	39.BH.26 ↔	Implantation transluminale (percutanée) de stents pour modulation du flux lors d'anévrismes, artère carotide interne extracrânienne avec artère carotide commune
39.B8.H1 ↔	Implantation transluminale (percutanée) de stents à grand lumen couverts, vaisseaux de la jambe	39.BH.27 ↔	Implantation transluminale (percutanée) de stents pour modulation du flux lors d'anévrismes, artère carotide externe
39.B8.J3 ↔	Implantation transluminale (percutanée) de stents à grand lumen couverts, veine pulmonaire	39.BH.28 ↔	Implantation transluminale (percutanée) de stents pour modulation du flux lors d'anévrismes, artère vertébrale extracrânienne
39.B8.J7 ↔	Implantation transluminale (percutanée) de stents à grand lumen couverts, veine cave	39.BH.31 ↔	Implantation transluminale (percutanée) de stents pour modulation du flux lors d'anévrismes, vaisseaux de l'épaule et du bras
39.B8.JB ↔	Implantation transluminale (percutanée) de stents à grand lumen couverts, autres veines abdominales et pelviennes	39.BH.51 ↔	Implantation transluminale (percutanée) de stents pour modulation du flux lors d'anévrismes, vaisseaux de l'avant-bras
39.B8.JF ↔	Implantation transluminale (percutanée) de stents à grand lumen couverts, veines de la cuisse	39.BH.71 ↔	Implantation transluminale (percutanée) de stents pour modulation du flux lors d'anévrismes, aorte
39.B8.JI ↔	Implantation transluminale (percutanée) de stents à grand lumen couverts, veine porte	39.BH.74 ↔	Implantation transluminale (percutanée) de stents pour modulation du flux lors d'anévrismes, isthme de l'aorte
39.B8.L1 ↔	Implantation transluminale (percutanée) de stents à grand lumen couverts, vaisseaux rachidiens	39.BH.81 ↔	Implantation transluminale (percutanée) de stents pour modulation du flux lors d'anévrismes, autres vaisseaux thoraciques
39.BA.09 ↔	Implantation transluminale (percutanée) de stents à potentiel de croissance non couverts, autre	39.BH.C1 ↔	Implantation transluminale (percutanée) de stents pour modulation du flux lors d'anévrismes, autres artères abdominales et pelviennes
39.BA.A4 ↔	Implantation transluminale (percutanée) de stents à potentiel de croissance non couverts, artère pulmonaire	39.BH.C3 ↔	Implantation transluminale (percutanée) de stents pour modulation du flux lors d'anévrismes, artère iliaque
39.BA.J3 ↔	Implantation transluminale (percutanée) de stents à potentiel de croissance non couverts, veine pulmonaire	39.BH.D1 ↔	Implantation transluminale (percutanée) de stents pour modulation du flux lors d'anévrismes, vaisseaux viscéraux
39.BB.09 ↔	Implantation transluminale (percutanée) de stents à potentiel de croissance couverts, autre		
39.BB.A4 ↔	Implantation transluminale (percutanée) de stents à potentiel de croissance couverts, artère pulmonaire		
39.BB.J3 ↔	Implantation transluminale (percutanée) de stents à potentiel de croissance couverts, veine pulmonaire		
39.BE ↔	Implantation transluminale (percutanée) d'un stent auto-expansible de bifurcation, intracrânienne		
39.BF.09 ↔	Implantation transluminale (percutanée) de micro-stents auto-expansibles, autre		

39.BH.G1 ↔	Implantation transluminale (percutanée) de stents pour modulation du flux lors d'anévrismes, artères de la cuisse	77.43.20 ↔	Biopsie osseuse, radius et cubitus, biopsie ouverte
39.BH.H1 ↔	Implantation transluminale (percutanée) de stents pour modulation du flux lors d'anévrismes, vaisseaux de la jambe	77.43.99 ↔	Biopsie osseuse, radius et cubitus, autre
39.BH.J7 ↔	Implantation transluminale (percutanée) de stents pour modulation du flux lors d'anévrismes, veine cave	77.44.00 ↔	Biopsie osseuse, os du carpe et du métacarpe, SAP
39.BH.JB ↔	Implantation transluminale (percutanée) de stents pour modulation du flux lors d'anévrismes, autres veines abdominales et pelviennes	77.44.20 ↔	Biopsie osseuse, os du carpe et du métacarpe, biopsie ouverte
39.BH.JF ↔	Implantation transluminale (percutanée) de stents pour modulation du flux lors d'anévrismes, veines de la cuisse	77.44.99 ↔	Biopsie osseuse, os du carpe et du métacarpe, autre
39.BH.JI ↔	Implantation transluminale (percutanée) de stents pour modulation du flux lors d'anévrismes, veine porte	77.45.00 ↔	Biopsie osseuse, fémur, SAP
39.BH.L1 ↔	Implantation transluminale (percutanée) de stents pour modulation du flux lors d'anévrismes, vaisseaux rachidiens	77.45.20 ↔	Biopsie osseuse, fémur, biopsie ouverte
40.40 ↔	Résection des ganglions cervicaux, SAP	77.45.99 ↔	Biopsie osseuse, fémur, autre
40.41.00 ↔	Dissection radicale des ganglions lymphatiques cervicaux, SAP	77.46.00 ↔	Biopsie osseuse, rotule, SAP
40.41.10 ↔	Dissection sélective (fonctionnelle) des ganglions lymphatiques cervicaux, abord supraomohyoïde (régions I-III)	77.46.20 ↔	Biopsie osseuse, rotule, biopsie ouverte
40.41.11 ↔	Dissection sélective (fonctionnelle) des ganglions lymphatiques cervicaux, abord latéral (régions II-IV)	77.46.99 ↔	Biopsie osseuse, rotule, autre
40.41.12 ↔	Dissection sélective (fonctionnelle) des ganglions lymphatiques cervicaux, abord antérolatéral (régions I-IV)	77.47.00 ↔	Biopsie osseuse, tibia et péroné, SAP
40.41.13 ↔	Dissection sélective (fonctionnelle) des ganglions lymphatiques cervicaux, abord postérolatéral (régions II-V)	77.47.20 ↔	Biopsie osseuse, tibia et péroné, biopsie ouverte
40.41.14 ↔	Dissection sélective (fonctionnelle) des ganglions lymphatiques cervicaux, abord central (région VI)	77.47.99 ↔	Biopsie osseuse, tibia et péroné, autre
40.41.20 ↔	Dissection radicale des ganglions lymphatiques cervicaux (incl. modification)	77.48.00 ↔	Biopsie osseuse, os du tarse et du métatarse, SAP
40.41.21 ↔	Dissection radicale étendue des ganglions lymphatiques cervicaux	77.48.20 ↔	Biopsie osseuse, os du tarse et du métatarse, biopsie ouverte
40.41.99 ↔	Dissection radicale des ganglions lymphatiques cervicaux, autre	77.48.99 ↔	Biopsie osseuse, os du tarse et du métatarse, autre
44.44 ↔	Embolisation par cathéter d'hémorragie gastrique ou duodénale	77.49.00 ↔	Biopsie osseuse, autre site spécifié, sauf os de la face, SAP
77.40.20 ↔	Biopsie osseuse, site non spécifié, biopsie ouverte	77.49.41 ↔	Biopsie osseuse, autre site spécifié, sauf os de la face, biopsie osseuse de phalanges du pied, biopsie ouverte
77.40.99 ↔	Biopsie osseuse, site non spécifié, autre	77.49.91 ↔	Biopsie osseuse, autre site spécifié, sauf os de la face, biopsie ouverte
77.41.00 ↔	Biopsie osseuse, clavicule, omoplate, côtes et sternum, SAP	77.49.99 ↔	Biopsie osseuse, autre site spécifié, sauf os de la face, autre
77.41.20 ↔	Biopsie osseuse, clavicule, omoplate, côtes et sternum, biopsie ouverte	78.91 ↔	Insertion de stimulateur de croissance osseuse, clavicule, omoplate, côtes et sternum
77.41.99 ↔	Biopsie osseuse, clavicule, omoplate, côtes et sternum, autre	78.97 ↔	Insertion de stimulateur de croissance osseuse, tibia et péroné
77.42.00 ↔	Biopsie osseuse, humérus, SAP	78.99 ↔	Insertion de stimulateur de croissance osseuse, autre site spécifié, sauf os de la face
77.42.20 ↔	Biopsie osseuse, humérus, biopsie ouverte	79.19.10 ↔	Réduction fermée de fracture avec fixation interne, omoplate et clavicule
77.42.99 ↔	Biopsie osseuse, humérus, autre	79.19.11 ↔	Réduction fermée de fracture costale, par fixation interne
77.43.00 ↔	Biopsie osseuse, radius et cubitus, SAP	79.19.12 ↔	Réduction fermée de fracture sternale, par fixation interne
		79.39.10 ↔	Réduction ouverte de fracture simple d'omoplate et de clavicule, avec fixation interne
		79.39.11 ↔	Réduction ouverte de fracture multifragmentaire d'omoplate et de clavicule, avec fixation interne
		79.39.12 ↔	Réduction ouverte de fracture costale simple, par fixation interne
		79.39.13 ↔	Réduction ouverte de fracture sternale simple, par fixation interne
		79.39.14 ↔	Réduction ouverte de fracture costale multifragmentaire, par fixation interne
		79.39.15 ↔	Réduction ouverte de fracture sternale multifragmentaire, par fixation interne
		7A.11.12 ↔	Biopsie osseuse, colonne vertébrale, par chirurgie ouverte
		7A.23 ↔	Incision osseuse de la colonne vertébrale
		7A.25 ↔	Excision locale de lésion ou de tissu osseux, vertèbre

ADRG E03**Curiethérapie ou thérapie avec nucléides ouverts pour maladies et troubles de l'appareil respiratoire, plus d'un jour d'hospitalisation**

Procédure dans le tableau E03-1 et Durée de séjour > 1 Tag

DRG E03Z

Curiethérapie ou thérapie avec nucléides ouverts pour maladies et troubles de l'appareil respiratoire, plus d'un jour d'hospitalisation

Procédure E03-1

92.20 ↔	Perfusion d'isotope radioactif liquide	92.25.00 ↔	Téléradiothérapie par électron, accélérateur linéaire, SAP
92.21.00 ↔	Radiothérapie superficielle: SAP	92.25.01 ↔	Téléradiothérapie par électron, accélérateur linéaire, irradiation large
92.21.01 ↔	Radiothérapie superficielle: jusqu'à 2 champs d'irradiation	92.25.02 ↔	Téléradiothérapie par électron, accélérateur linéaire, irradiation hémicorporelle
92.21.02 ↔	Radiothérapie superficielle: plus de 2 champs d'irradiation	92.25.03 ↔	Téléradiothérapie par électron, accélérateur linéaire, irradiation corporelle totale
92.22.00 ↔	Radiothérapie en orthovoltage: SAP	92.25.04 ↔	Téléradiothérapie par électron, accélérateur linéaire, radiothérapie peropératoire
92.22.01 ↔	Radiothérapie en orthovoltage: jusqu'à 2 champs d'irradiation	92.25.09 ↔	Téléradiothérapie par électron, accélérateur linéaire, autre
92.22.02 ↔	Radiothérapie en orthovoltage: plus de 2 champs d'irradiation	92.25.11 ↔	Téléradiothérapie par électron, accélérateur linéaire, positionnement guidé par l'image
92.22.11 ↔	Radiothérapie peropératoire par rayons X, jusqu'à 300 kV	92.25.12 ↔	Téléradiothérapie par électron, accélérateur linéaire, positionnement guidé par l'image, jusqu'à 2 champs d'irradiation
92.22.12 ↔	Radiothérapie peropératoire par rayons X, 300 kV - < 1 MV	92.25.13 ↔	Téléradiothérapie par électron, accélérateur linéaire, positionnement guidé par l'image, plus de 2 champs d'irradiation
92.22.19 ↔	Autre radiothérapie peropératoire par rayons X	92.25.14 ↔	Téléradiothérapie par électron, accélérateur linéaire, positionnement guidé par l'image, radiothérapie conformationnelle en 3D
92.23.00 ↔	Radiothérapie de haut voltage: SAP	92.25.15 ↔	Téléradiothérapie par électron, accélérateur linéaire, positionnement guidé par l'image, radiothérapie avec modulation d'intensité
92.23.01 ↔	Appareil de télécobalt, jusqu'à 2 champs d'irradiation	92.25.21 ↔	Téléradiothérapie par électron, accélérateur linéaire, sans guidage par l'image, jusqu'à 2 champs d'irradiation
92.23.02 ↔	Appareil de télécobalt, 3 à 4 champs d'irradiation	92.25.22 ↔	Téléradiothérapie par électron, accélérateur linéaire, sans guidage par l'image, plus de 2 champs d'irradiation
92.23.03 ↔	Appareil de télécobalt plus de 4 champs d'irradiation ou radiothérapie conformationnelle en 3D	92.25.23 ↔	Téléradiothérapie par électron, accélérateur linéaire, sans guidage par l'image, radiothérapie conformationnelle en 3D
92.23.08 ↔	Radiothérapie de haut voltage: autres isotopes	92.25.24 ↔	Téléradiothérapie par électron, accélérateur linéaire, sans guidage par l'image, radiothérapie avec modulation d'intensité
92.23.09 ↔	Autre appareil de télécobalt	92.26.00 ↔	Autre téléradiothérapie par particule radioactive, SAP
92.24.00 ↔	Téléradiothérapie à photons, accélérateur linéaire, SAP	92.26.99 ↔	Autre téléradiothérapie par particule radioactive, autre
92.24.01 ↔	Téléradiothérapie à photons, accélérateur linéaire, irradiation large	92.27.00 ↔	Implantation ou insertion d'élément radioactif (brachythérapie par des sources scellées de radionucléides), surface corporelle, site d'application autre ou non spécifié
92.24.02 ↔	Téléradiothérapie à photons, accélérateur linéaire, irradiation hémicorporelle	92.27.10 ↔	Implantation ou insertion d'élément radioactif (brachythérapie par des sources scellées de radionucléides), organes génitaux féminins, SAP
92.24.03 ↔	Téléradiothérapie à photons, accélérateur linéaire, irradiation corporelle totale	92.27.11 ↔	Implantation ou insertion d'élément radioactif (brachythérapie par des sources scellées de radionucléides), intra-utérine
92.24.04 ↔	Téléradiothérapie à photons, accélérateur linéaire, radiothérapie peropératoire	92.27.12 ↔	Implantation ou insertion d'élément radioactif (brachythérapie par des sources scellées de radionucléides), intravaginale
92.24.09 ↔	Téléradiothérapie à photons, accélérateur linéaire, autre	92.27.13 ↔	Implantation ou insertion d'élément radioactif (brachythérapie par des sources scellées de radionucléides), intra-utérine et intravaginale combinée
92.24.11 ↔	Téléradiothérapie à photons, accélérateur linéaire, positionnement guidé par l'image (IGRT), jusqu'à 2 champs d'irradiation	92.27.21 ↔	Implantation ou insertion d'élément radioactif (brachythérapie par des sources scellées de radionucléides), surface corporelle
92.24.12 ↔	Téléradiothérapie à photons, accélérateur linéaire, positionnement guidé par l'image (IGRT), plus de 2 champs d'irradiation		
92.24.13 ↔	Téléradiothérapie à photons, accélérateur linéaire, positionnement guidé par l'image (IGRT), radiothérapie conformationnelle en 3D		
92.24.14 ↔	Téléradiothérapie à photons, accélérateur linéaire, positionnement guidé par l'image (IGRT), radiothérapie avec modulation d'intensité		
92.24.21 ↔	Téléradiothérapie à photons, accélérateur linéaire, sans guidage par l'image, jusqu'à 2 champs d'irradiation		
92.24.22 ↔	Téléradiothérapie à photons, accélérateur linéaire, sans guidage par l'image, plus de 2 champs d'irradiation		
92.24.23 ↔	Téléradiothérapie à photons, accélérateur linéaire, sans guidage par l'image, radiothérapie conformationnelle en 3D		
92.24.24 ↔	Téléradiothérapie à photons, accélérateur linéaire, sans guidage par l'image, radiothérapie avec modulation d'intensité		
92.24.30 ↔	Téléradiothérapie à photons: radiothérapie hautement complexe à l'aide d'équipements spécialisés		

- 92.27.22 ↔ Implantation ou insertion d'élément radioactif (brachythérapie par des sources scellées de radionucléides), intracavitaire
- 92.27.23 ↔ Implantation ou insertion d'élément radioactif (brachythérapie par des sources scellées de radionucléides), intraluminaire
- 92.27.30 ↔ Implantation ou insertion d'élément radioactif (brachythérapie par des sources scellées de radionucléides), vaisseau non spécifié
- 92.27.31 ↔ Implantation ou insertion d'élément radioactif (brachythérapie par des sources scellées de radionucléides), vaisseau coronaire
- 92.27.39 ↔ Implantation ou insertion d'élément radioactif (brachythérapie par des sources scellées de radionucléides), autre vaisseau
- 92.27.40 ↔ Implantation ou insertion peropératoires d'élément radioactif (brachythérapie par des sources scellées de radionucléides)
- 92.27.70 ↔ Moulages radioactifs, SAP
- 92.27.71 ↔ Moulages radioactifs: construction et application de moulage radioactif superficiel
- 92.27.72 ↔ Moulages radioactifs: construction et pose d'applicateur non utilisé sur la surface corporelle
- 92.27.73 ↔ Moulages radioactifs: construction et pose d'applicateur oculaire
- 92.27.79 ↔ Autres moulages radioactifs
- 92.28.00 ↔ Injection, instillation ou administration orale de radio-isotope, SAP
- 92.28.09 ↔ Injection, instillation ou administration orale de radio-isotopes, autre
- 92.28.11 ↔ Thérapie de métastases osseuses par radionucléides libres
- 92.28.14 ↔ Instillation d'un radionucléide libre dans l'articulation
- 92.28.24 ↔ Radio-chimioembolisation intravasculaire sélective par le I-131-lipiodol
- 92.28.25 ↔ Radiothérapie intravasculaire sélective (SIRT) par embolisation avec des microsphères marquées à l'yttrium-90
- 92.28.26 ↔ Radiothérapie intravasculaire sélective (SIRT) par embolisation avec des microsphères marquées à l'holmium-166
- 92.28.33 ↔ Brachythérapie endovasculaire au rhénium-188
- 92.28.41 ↔ Traitement à l'iode radioactif, dose thérapeutique de I-131 jusqu'à 1,2 GBq, sans administration de thyrotropine recombinante (rh-TSH)
- 92.28.42 ↔ Traitement à l'iode radioactif, dose thérapeutique de I-131 jusqu'à 1,2 GBq, avec administration de thyrotropine recombinante (rh-TSH)
- 92.28.43 ↔ Traitement à l'iode radioactif, dose thérapeutique de I-131 de plus de 1,2 GBq à moins de 5 GBq, sans administration de thyrotropine recombinante (rh-TSH)
- 92.28.44 ↔ Traitement à l'iode radioactif, dose thérapeutique de I-131 de plus de 1,2 GBq à moins de 5 GBq, avec administration de thyrotropine recombinante (rh-TSH)
- 92.28.45 ↔ Traitement à l'iode radioactif, dose thérapeutique de I-131 de 5 GBq et plus, sans administration de thyrotropine recombinante (rh-TSH)
- 92.28.46 ↔ Traitement à l'iode radioactif, dose thérapeutique de I-131 de 5 GBq et plus, avec administration de thyrotropine recombinante (rh-TSH)
- 92.28.51 ↔ Radioimmunothérapie par 90Y-ibritumomab-tiuxétan, parentérale
- 92.28.52 ↔ Radioimmunothérapie par iode 131 [I-131] tositumomab, par voie parentérale
- 92.28.53 ↔ Radioimmunothérapie par autres anticorps, parentérale
- 92.28.64 ↔ Radiothérapie par ciblage de récepteurs avec l'analogue de la somatostatine TOC (octréotide) conjugué au DOTA
- 92.28.65 ↔ Radiothérapie par ciblage de récepteurs avec l'analogue de la somatostatine TATE (octréotate) conjugué au DOTA
- 92.28.66 ↔ Radiothérapie par ciblage de récepteurs par antagonistes de la somatostatine
- 92.28.67 ↔ Radiothérapie par ciblage de récepteurs par ligands de PSMA
- 92.28.69 ↔ Radiothérapie à petites molécules, autre
- 92.28.71 ↔ Administration parentérale de I-131-MIBG (méta-iodobenzylguanidine marquée à l'iode-131)
- 92.29.00 ↔ Brachythérapie par des sources scellées de radionucléides, SAP
- 92.29.09 ↔ Autre brachythérapie par des sources scellées de radionucléides
- 92.29.11 ↔ Brachythérapie interstitielle par implantation de sources radioactives amovibles dans un seul plan, faible débit de dose
- 92.29.12 ↔ Brachythérapie interstitielle par implantation de sources radioactives amovibles dans un seul plan, débit de dose pulsé (pulsed dose rate)
- 92.29.13 ↔ Brachythérapie interstitielle par implantation de sources radioactives amovibles dans un seul plan, haut débit de dose
- 92.29.19 ↔ Brachythérapie interstitielle par implantation de sources radioactives amovibles dans un seul plan, autre
- 92.29.21 ↔ Brachythérapie interstitielle par implantation de sources radioactives amovibles en fonction du volume dans plusieurs plans, faible débit de dose
- 92.29.22 ↔ Brachythérapie interstitielle par implantation de sources radioactives amovibles en fonction du volume dans plusieurs plans, débit de dose pulsé (pulsed dose rate)
- 92.29.23 ↔ Brachythérapie interstitielle par implantation de sources radioactives amovibles en fonction du volume dans plusieurs plans, haut débit de dose
- 92.29.24 ↔ Brachythérapie par implantation peropératoire de sources radioactives amovibles dans plusieurs plans, haut débit de dose
- 92.29.29 ↔ Brachythérapie interstitielle par implantation de sources radioactives amovibles en fonction du volume dans plusieurs plans, autre
- 92.29.31 ↔ Brachythérapie interstitielle par implantation de sources radioactives permanentes, jusqu'à 10 sources
- 92.29.32 ↔ Brachythérapie interstitielle par implantation de sources radioactives permanentes, de 11 à 15 sources
- 92.29.33 ↔ Brachythérapie interstitielle par implantation de sources radioactives permanentes, de 16 à 20 sources
- 92.29.34 ↔ Brachythérapie interstitielle par implantation de sources radioactives permanentes, de 21 à 25 sources
- 92.29.35 ↔ Brachythérapie interstitielle par implantation de sources radioactives permanentes, de 26 à 30 sources
- 92.29.36 ↔ Brachythérapie interstitielle par implantation de sources radioactives permanentes, de 31 à 35 sources
- 92.29.37 ↔ Brachythérapie interstitielle par implantation de sources radioactives permanentes, de 36 à 40 sources
- 92.29.38 ↔ Brachythérapie interstitielle par implantation de sources radioactives permanentes, de 41 à 45 sources
- 92.29.39 ↔ Brachythérapie interstitielle par implantation de sources radioactives permanentes, de 46 à 50 sources

92.29.3A ↔	Brachythérapie interstitielle par implantation de sources radioactives permanentes, de 51 à 55 sources	92.31.00 ↔	Radiochirurgie à photons non spécifiée, cérébrale
92.29.3B ↔	Brachythérapie interstitielle par implantation de sources radioactives permanentes, de 56 à 60 sources	92.31.10 ↔	Radiochirurgie à photons non spécifiée, extracérébrale
92.29.3C ↔	Brachythérapie interstitielle par implantation de sources radioactives permanentes, de 61 à 65 sources	92.32.00 ↔	Radiochirurgie photonique multisources, SAP
92.29.3D ↔	Brachythérapie interstitielle par implantation de sources radioactives permanentes, de 66 à 70 sources	92.32.01 ↔	Radiochirurgie photonique multisources: gamma-knife
92.29.3E ↔	Brachythérapie interstitielle par implantation de sources radioactives permanentes, 71 sources et plus	92.33.00 ↔	Radiochirurgie aux particules, SAP
92.29.40 ↔	Brachythérapie par applicateurs superficiels, SAP	92.33.01 ↔	Autre radiothérapie de haut voltage: radiochirurgie stéréotaxique, en un temps, cérébrale
92.29.49 ↔	Autre brachythérapie par applicateurs superficiels	92.33.11 ↔	Autre radiothérapie de haut voltage: radiochirurgie stéréotaxique, en un temps, extracérébrale
92.29.51 ↔	Enlèvement de sources scellées de radionucléides ou d'applicateurs inactifs sous anesthésie	92.39.00 ↔	Autre radiochirurgie stéréotaxique, SAP
92.30.00 ↔	Radiochirurgie stéréotaxique en un temps, SAP	92.39.01 ↔	Autre radiothérapie de haut voltage, radiochirurgie stéréotaxique, fractionnée, cérébrale, SAP
92.30.01 ↔	Radiochirurgie stéréotaxique, en un temps: cérébrale, SAP	92.39.11 ↔	Autre radiothérapie de haut voltage, radiochirurgie stéréotaxique, fractionnée, extracérébrale, SAP
92.30.02 ↔	Radiochirurgie stéréotaxique, en un temps: extracérébrale, SAP	92.39.20 ↔	Autre radiothérapie de haut voltage, radiochirurgie stéréotaxique, fractionnée: cérébrale, radiothérapie à intensité modulée
92.30.20 ↔	Radiochirurgie stéréotaxique, en un temps: cérébrale, radiothérapie à intensité modulée	92.39.21 ↔	Autre radiothérapie de haut voltage, radiochirurgie stéréotaxique, fractionnée: cérébrale, Intensity Modulated Arc Therapy (IMAT).
92.30.21 ↔	Radiochirurgie stéréotaxique, en un temps: cérébrale, Intensity Modulated Arc Therapy (IMAT).	92.39.22 ↔	Autre radiothérapie de haut voltage, radiochirurgie stéréotaxique, fractionnée: cérébrale, guidée par l'image
92.30.22 ↔	Radiochirurgie stéréotaxique, en un temps: cérébrale, guidée par l'image	92.39.29 ↔	Autre radiothérapie de haut voltage, radiochirurgie stéréotaxique, fractionnée, cérébrale, autre
92.30.30 ↔	Radiochirurgie stéréotaxique, en un temps: extracérébrale, radiothérapie avec modulation d'intensité	92.39.30 ↔	Autre radiothérapie de haut voltage, radiochirurgie stéréotaxique, fractionnée: extracérébrale, radiothérapie avec modulation d'intensité
92.30.31 ↔	Radiochirurgie stéréotaxique, en un temps: extracérébrale, Intensity Modulated Arc Therapy (IMAT).	92.39.31 ↔	Autre radiothérapie de haut voltage, radiochirurgie stéréotaxique, fractionnée: extracérébrale, Intensity Modulated Arc Therapy (IMAT).
92.30.32 ↔	Radiochirurgie stéréotaxique, en un temps: extracérébrale, guidée par l'image	92.39.32 ↔	Autre radiothérapie de haut voltage, radiochirurgie stéréotaxique, fractionnée: extracérébrale, guidée par l'image
92.30.99 ↔	Radiochirurgie stéréotaxique, en un temps, autre	92.39.39 ↔	Autre radiothérapie de haut voltage, radiochirurgie stéréotaxique, fractionnée, extracérébrale, autre
		92.41 ↔	Radiothérapie par électrons peropératoire

ADRG E05**Autres grandes interventions sur le thorax ou circulation extracorporelle**

Au moins une procédure dans le tableau E05-2

DRG E05A**Autres grandes interventions sur le thorax avec CC extrêmement sévères, ou circulation extracorporelle**

PCCL > 3 ou procédure dans le tableau E05-3

DRG E05B**Autres grandes interventions sur le thorax pour néoformation maligne**

Diagnostic dans le tableau E05-1

DRG E05C**Autres grandes interventions sur le thorax****Diagnostic E05-1**

C33	Tumeur maligne de la trachée	C38.2	Tumeur maligne: Médiastin postérieur
C34.0	Tumeur maligne: Bronche souche	C38.3	Tumeur maligne: Médiastin, partie non précisée
C34.1	Tumeur maligne: Lobe supérieur, bronches ou poumon	C38.4	Tumeur maligne: Plèvre
C34.2	Tumeur maligne: Lobe moyen, bronches ou poumon	C38.8	Tumeur maligne: Lésion à localisations contiguës du cœur, du médiastin et de la plèvre
C34.3	Tumeur maligne: Lobe inférieur, bronches ou poumon	C39.8	Tumeur maligne: Lésion à localisations contiguës des organes respiratoires et intrathoraciques
C34.8	Tumeur maligne: Lésion à localisations contiguës des bronches et du poumon	C39.9	Tumeur maligne: sièges mal définis de l'appareil respiratoire
C34.9	Tumeur maligne: Bronche ou poumon, sans précision	C45.0	Mésothéliome de la plèvre
C38.1	Tumeur maligne: Médiastin antérieur	C47.3	Tumeur maligne: Nerfs périphériques du thorax

C49.3	Tumeur maligne: Tissu conjonctif et autres tissus mous du thorax	D38.1	Tumeurs à évolution imprévisible ou inconnue: Trachée, bronches et poumon
C76.1	Tumeur maligne: Thorax	D38.2	Tumeurs à évolution imprévisible ou inconnue: Plèvre
C78.0	Tumeur maligne secondaire du poumon	D38.3	Tumeurs à évolution imprévisible ou inconnue: Médiastin
C78.1	Tumeur maligne secondaire du médiastin	D38.4	Tumeurs à évolution imprévisible ou inconnue: Thymus
C78.2	Tumeur maligne secondaire de la plèvre	D38.5	Tumeurs à évolution imprévisible ou inconnue: Autres organes respiratoires
C78.3	Tumeur maligne secondaire des organes respiratoires, autres et non précisés	D38.6	Tumeurs à évolution imprévisible ou inconnue: Appareil respiratoire, sans précision
D02.1	Carcinoma in situ: Trachée		
D02.2	Carcinoma in situ: Bronches et poumon		
D02.3	Carcinoma in situ: Autres parties de l'appareil respiratoire		
D02.4	Carcinoma in situ: Appareil respiratoire, sans précision		

Procédure E05-2

07.82 ↔	Autre excision totale du thymus	32.44.11 ↔	Bilobectomie pulmonaire, par voie thoracoscopique, sans élargissement par bronchoplastie ainsi que sans élargissement par angioplastie
07.84 ↔	Excision totale du thymus par voie thoracoscopique	32.44.12 ↔	Bilobectomie pulmonaire, par voie thoracoscopique, avec élargissement par bronchoplastie
32.1X.10 ↔	Autre excision de bronche, résection de bifurcation bronchique	32.44.13 ↔	Bilobectomie pulmonaire, par voie thoracoscopique, avec élargissement par angioplastie
32.1X.20 ↔	Autre excision de bronche, révision d'insuffisance du moignon bronchique	32.44.14 ↔	Bilobectomie pulmonaire, par voie thoracoscopique, avec élargissement par bronchoplastie ainsi que par angioplastie
32.40 ↔	Lobectomie pulmonaire, SAP	32.44.21 ↔	Bilobectomie pulmonaire, chirurgicale ouverte, sans élargissement par bronchoplastie ainsi que sans élargissement par angioplastie
32.41.15 ↔	Lobectomie pulmonaire, par voie thoracoscopique, sans élargissement par bronchoplastie ainsi que sans élargissement par angioplastie	32.44.22 ↔	Bilobectomie pulmonaire, chirurgicale ouverte, avec élargissement par bronchoplastie
32.41.16 ↔	Lobectomie pulmonaire, par voie thoracoscopique, avec élargissement par bronchoplastie	32.44.23 ↔	Bilobectomie pulmonaire, chirurgicale ouverte, avec élargissement par angioplastie
32.41.17 ↔	Lobectomie pulmonaire, par voie thoracoscopique, avec élargissement par angioplastie	32.44.24 ↔	Bilobectomie pulmonaire, chirurgicale ouverte, avec élargissement par bronchoplastie ainsi que par angioplastie
32.41.18 ↔	Lobectomie pulmonaire, par voie thoracoscopique, avec élargissement par bronchoplastie ainsi que par angioplastie	32.49 ↔	Lobectomie pulmonaire, autre
32.42.15 ↔	Lobectomie pulmonaire, chirurgicale ouverte, sans élargissement par bronchoplastie ainsi que sans élargissement par angioplastie	32.50.11 ↔	Pneumonectomie, par voie thoracoscopique, sans élargissement par bronchoplastie ainsi que sans élargissement par angioplastie
32.42.16 ↔	Lobectomie pulmonaire, chirurgicale ouverte, avec élargissement par bronchoplastie	32.50.12 ↔	Pneumonectomie, par voie thoracoscopique, avec élargissement par bronchoplastie
32.42.17 ↔	Lobectomie pulmonaire, chirurgicale ouverte, avec élargissement par angioplastie	32.50.13 ↔	Pneumonectomie, par voie thoracoscopique, avec élargissement par angioplastie
32.42.18 ↔	Lobectomie pulmonaire, chirurgicale ouverte, avec élargissement par bronchoplastie ainsi que par angioplastie	32.50.14 ↔	Pneumonectomie, par voie thoracoscopique, avec élargissement par bronchoplastie ainsi que par angioplastie
32.43.11 ↔	Lobectomie pulmonaire avec élargissement, par voie thoracoscopique, sans élargissement par bronchoplastie ainsi que sans élargissement par angioplastie	32.51.15 ↔	Pneumonectomie, chirurgicale ouverte, sans élargissement par bronchoplastie ainsi que sans élargissement par angioplastie
32.43.12 ↔	Lobectomie pulmonaire avec élargissement, par voie thoracoscopique, avec élargissement par bronchoplastie	32.51.16 ↔	Pneumonectomie, chirurgicale ouverte, avec élargissement par bronchoplastie
32.43.13 ↔	Lobectomie pulmonaire avec élargissement, par voie thoracoscopique, avec élargissement par angioplastie	32.51.17 ↔	Pneumonectomie, chirurgicale ouverte, avec élargissement par angioplastie
32.43.14 ↔	Lobectomie pulmonaire avec élargissement, par voie thoracoscopique, avec élargissement par bronchoplastie ainsi que par angioplastie	32.51.18 ↔	Pneumonectomie, chirurgicale ouverte, avec élargissement par bronchoplastie ainsi que par angioplastie
32.43.21 ↔	Lobectomie pulmonaire avec élargissement, chirurgicale ouverte, sans élargissement par bronchoplastie ainsi que sans élargissement par angioplastie	32.52.11 ↔	Pneumonectomie, étendue, chirurgicale ouverte, sans élargissement par bronchoplastie ainsi que sans élargissement par angioplastie
32.43.22 ↔	Lobectomie pulmonaire avec élargissement, chirurgicale ouverte, avec élargissement par bronchoplastie	32.52.12 ↔	Pneumonectomie, étendue, chirurgicale ouverte, avec élargissement par bronchoplastie
32.43.23 ↔	Lobectomie pulmonaire avec élargissement, chirurgicale ouverte, avec élargissement par angioplastie	32.52.13 ↔	Pneumonectomie, étendue, chirurgicale ouverte, avec élargissement par angioplastie
32.43.24 ↔	Lobectomie pulmonaire avec élargissement, chirurgicale ouverte, avec élargissement par bronchoplastie ainsi que par angioplastie	32.52.14 ↔	Pneumonectomie, étendue, chirurgicale ouverte, avec élargissement par bronchoplastie ainsi que par angioplastie
		32.59 ↔	Pneumonectomie, autre et non spécifiée
		33.42 ↔	Fermeture de fistule bronchique

33.43 ↔	Suture de lacération pulmonaire	36.34 ↔	Revascularisation transmyocardique percutanée
34.3X.22 ↔	Résection de lésion ou de tissu du médiastin, avec résection du poumon ou de la paroi thoracique	37.12.00 ↔	Péricardiectomie, SAP
34.3X.23 ↔	Résection de lésion ou de tissu du médiastin, avec résection partielle du péricarde	37.12.09 ↔	Péricardiectomie, autre
34.3X.24 ↔	Résection de lésion ou de tissu du médiastin, avec endoprothèse vasculaire	37.12.11 ↔	Péricardiectomie, par chirurgie ouverte
34.3X.25 ↔	Résection de lésion ou de tissu du médiastin, avec résection pulmonaire et endoprothèse vasculaire	37.12.12 ↔	Péricardiectomie, par thoracoscopie
34.3X.26 ↔	Résection de lésion ou de tissu du médiastin, avec résection pulmonaire et résection partielle du péricarde	37.31.00 ↔	Péricardectomie, SAP
34.3X.27 ↔	Résection de lésion ou de tissu du médiastin, avec résection partielle du péricarde et endoprothèse vasculaire	37.31.10 ↔	Péricardectomie partielle
34.3X.28 ↔	Résection de lésion ou de tissu du médiastin, avec résection partielle du poumon et du péricarde et endoprothèse vasculaire	37.31.20 ↔	Péricardectomie totale
34.3X.29 ↔	Résection de lésion ou de tissu du médiastin, autre	37.31.30 ↔	Excision d'adhérences du péricarde
34.4X.31 ↔	Résection de lésion de la paroi thoracique, résection complète du sternum, sans réparation	37.31.99 ↔	Péricardectomie, autre
34.4X.32 ↔	Résection de lésion de la paroi thoracique, résection complète du sternum, avec réparation	37.41 ↔	Implantation de système d'assistance cardiaque prothétique autour du cœur
34.51.00 ↔	Pleurectomie et décortication pulmonaire chirurgicale ouverte, SAP	37.6A.11 ↔	Implantation d'un système d'assistance cardio-vasculaire, avec pompe, sans fonction d'échange gazeux, extracorporel, ventriculaire gauche, par chirurgie thoracique ouverte (thoracotomie, mini-thoracotomie, sternotomie)
34.51.11 ↔	Pleurectomie radicale et décortication du poumon et de la paroi thoracique, sans résection du péricarde ou du diaphragme, chirurgicale ouverte	37.6A.12 ↔	Implantation d'un système d'assistance cardio-vasculaire, avec pompe, sans fonction d'échange gazeux, extracorporel, ventriculaire droit, par chirurgie thoracique ouverte (thoracotomie, mini-thoracotomie, sternotomie)
34.51.12 ↔	Pleurectomie radicale et décortication du poumon et de la paroi thoracique, avec résection du péricarde, chirurgicale ouverte	37.6A.21 ↔	Implantation d'un système d'assistance cardio-vasculaire, avec pompe, sans fonction d'échange gazeux, extracorporel, biventriculaire, par chirurgie thoracique ouverte (thoracotomie, mini-thoracotomie, sternotomie)
34.51.13 ↔	Pleurectomie radicale et décortication du poumon et de la paroi thoracique, avec résection du diaphragme, chirurgicale ouverte	37.6A.35 ↔	Implantation d'un système d'assistance cardio-vasculaire, avec pompe, sans fonction d'échange gazeux, intracorporel, ventriculaire gauche, kit hospitalier, par chirurgie thoracique ouverte (thoracotomie, mini-thoracotomie, sternotomie)
34.51.14 ↔	Pleurectomie radicale et décortication du poumon et de la paroi thoracique, avec résection du péricarde ainsi que du diaphragme, chirurgicale ouverte	37.6A.37 ↔	Implantation d'un système d'assistance cardio-vasculaire, avec pompe, sans fonction d'échange gazeux, intracorporel, ventriculaire droit, kit hospitalier, par chirurgie thoracique ouverte (thoracotomie, mini-thoracotomie, sternotomie)
34.51.15 ↔	Pleurectomie partielle et décortication, chirurgicale ouverte	37.6A.3A ↔	Implantation d'un système d'assistance cardio-vasculaire, avec pompe, sans fonction d'échange gazeux, intracorporel, biventriculaire, kit hospitalier, par chirurgie thoracique ouverte (thoracotomie, mini-thoracotomie, sternotomie)
34.51.16 ↔	Pleurectomie subtotalaire et décortication, chirurgicale ouverte	37.6A.51 ↔	Implantation d'un système d'assistance cardio-vasculaire et pulmonaire, avec pompe, avec élimination de CO ₂ , extracorporel, veino-veineux, par voie percutanée
34.51.99 ↔	Pleurectomie et décortication pulmonaire chirurgicale ouverte, autre	37.6A.61 ↔	Implantation d'un système d'assistance cardio-vasculaire et pulmonaire, avec pompe, avec oxygénateur (y compris élimination de CO ₂), extracorporel, veino-veineux, par chirurgie extra-thoracique ouverte (p.ex. exposition de vaisseau sanguin)
34.52.00 ↔	Pleurectomie et décortication pulmonaire, thoroscopique, SAP	37.6A.62 ↔	Implantation d'un système d'assistance cardio-vasculaire et pulmonaire, avec pompe, avec oxygénateur (y compris élimination de CO ₂), extracorporel, veino-veineux, par voie percutanée
34.52.11 ↔	Pleurectomie radicale et décortication du poumon et de la paroi thoracique, sans résection du péricarde ou du diaphragme, thoroscopique	37.6A.71 ↔	Implantation d'un système d'assistance cardio-vasculaire et pulmonaire, avec pompe, avec oxygénateur (y compris élimination de CO ₂), extracorporel, veino-veineux, par voie percutanée
34.52.12 ↔	Pleurectomie radicale et décortication du poumon et de la paroi thoracique, avec résection du péricarde, thoroscopique	37.6A.72 ↔	Implantation d'un système d'assistance cardio-vasculaire et pulmonaire, avec pompe, avec oxygénateur (y compris élimination de CO ₂), extracorporel, veino-artériel ou veino-veino-artériel, par chirurgie thoracique ouverte (thoracotomie, mini-thoracotomie, sternotomie)
34.52.13 ↔	Pleurectomie radicale et décortication du poumon et de la paroi thoracique, avec résection du diaphragme, thoroscopique		
34.52.14 ↔	Pleurectomie radicale et décortication du poumon et de la paroi thoracique, avec résection du péricarde ainsi que du diaphragme, thoroscopique		
34.52.15 ↔	Pleurectomie partielle et décortication pulmonaire, thoroscopique		
34.52.16 ↔	Pleurectomie subtotalaire et décortication pulmonaire, thoroscopique		
34.52.99 ↔	Pleurectomie et décortication pulmonaire, thoroscopique, autre		
34.59.10 ↔	Autre excision de la plèvre, pleurectomie sous thoracoscopie		
34.59.20 ↔	Autre excision de la plèvre, pleurectomie chirurgicale ouverte		
34.73 ↔	Fermeture d'autres fistules thoraciques		
36.31 ↔	Revascularisation transmyocardique à thorax ouvert		
36.32 ↔	Autre revascularisation transmyocardique		
36.33 ↔	Revascularisation transmyocardique endoscopique		

37.6A.73 ↔	Implantation d'un système d'assistance cardio-vasculaire et pulmonaire, avec pompe, avec oxygénateur (y compris élimination de CO2), extracorporel, veino-artériel ou veino-veino-artériel, par voie percutanée	38.45.19 ↔	Résection de l'aorte thoracique avec remplacement, autre
37.91 ↔	Massage cardiaque à thorax ouvert	38.45.20 ↔	Résection d'autres vaisseaux thoraciques, avec remplacement, SAP
37.99.20 ↔	Opérations d'anomalies congénitales du cœur, SAP	38.45.21 ↔	Résection de l'artère pulmonaire, avec remplacement
37.99.29 ↔	Opérations d'anomalies congénitales du cœur, autre	38.45.22 ↔	Résection du tronc brachio-céphalique, avec remplacement
37.99.30 ↔	Ligature d'oreillette	38.45.29 ↔	Résection d'autres artères thoraciques, avec remplacement
37.99.80 ↔	Réopération du cœur et du péricarde	38.45.30 ↔	Résection de veine thoracique, avec remplacement, SAP
37.9A.00 ↔	Implantation d'un système de stimulation du myocarde, SAP	38.45.31 ↔	Résection de la veine cave supérieure, avec remplacement
37.9A.11 ↔	Implantation ou remplacement d'un système de modulation du myocarde (CCM)	38.45.38 ↔	Résection d'autres veines thoraciques profondes, avec remplacement
37.9A.99 ↔	Implantation d'un système de stimulation du myocarde, autre	38.45.39 ↔	Résection de veines thoraciques, avec remplacement, autre
38.04.00 ↔	Incision de l'aorte, SAP	38.45.99 ↔	Résection de vaisseaux thoraciques, avec remplacement, autre
38.04.10 ↔	Incision de l'aorte ascendante et de la crosse aortique	38.47.00 ↔	Résection de veines abdominales, avec remplacement, SAP
38.04.20 ↔	Incision de l'aorte descendante	38.47.10 ↔	Résection de veines abdominales profondes, avec remplacement, SAP
38.04.30 ↔	Incision de l'aorte abdominale	38.47.11 ↔	Résection de la veine cave inférieure, avec remplacement
38.04.99 ↔	Incision de l'aorte, autre	38.47.12 ↔	Résection de la veine iliaque, avec remplacement
38.07.99 ↔	Incision de veines abdominales, autre	38.47.19 ↔	Résection de veines abdominales profondes, avec remplacement, autre
38.15.10 ↔	Endartériectomie de l'artère sous-clavière	38.47.99 ↔	Résection de veines abdominales, avec remplacement, autre
38.15.20 ↔	Endartériectomie du tronc brachio-céphalique	38.64.00 ↔	Autre excision de l'aorte, SAP
38.15.30 ↔	Endartériectomie de l'artère pulmonaire	38.64.10 ↔	Autre excision de l'aorte thoracique
38.15.40 ↔	Endartériectomie de la veine pulmonaire	38.64.20 ↔	Autre excision de l'aorte abdominale
38.15.99 ↔	Endartériectomie d'autres vaisseaux thoraciques, autre	38.64.99 ↔	Autre excision de l'aorte, autre
38.34.00 ↔	Résection de l'aorte, avec anastomose, SAP	38.65.21 ↔	Autre excision de la veine cave supérieure
38.34.10 ↔	Résection de l'aorte ascendante et de la crosse aortique, avec anastomose	38.65.22 ↔	Autre excision d'autres veines thoraciques profondes
38.34.20 ↔	Résection de l'aorte descendante, avec anastomose	38.84.00 ↔	Autre occlusion chirurgicale de l'aorte, SAP
38.34.30 ↔	Résection de l'aorte abdominale, avec anastomose	38.84.10 ↔	Autre occlusion chirurgicale de l'aorte thoracique
38.34.99 ↔	Résection de l'aorte, avec anastomose, autre	38.84.20 ↔	Autre occlusion chirurgicale de l'aorte abdominale
38.35.00 ↔	Résection de vaisseaux thoraciques, avec anastomose, SAP	38.84.99 ↔	Autre occlusion chirurgicale de l'aorte, autre
38.35.10 ↔	Résection d'artères thoraciques, avec anastomose, SAP	38.85.11 ↔	Autre occlusion chirurgicale de l'artère sous-clavière
38.35.11 ↔	Résection de l'artère sous-clavière, avec anastomose	38.85.12 ↔	Autre occlusion chirurgicale de l'artère pulmonaire
38.35.12 ↔	Résection du tronc brachio-céphalique, avec anastomose	38.85.13 ↔	Autre occlusion chirurgicale du tronc brachio-céphalique
38.35.13 ↔	Résection de l'artère pulmonaire, avec anastomose	38.85.21 ↔	Autre occlusion chirurgicale de la veine cave supérieure
38.35.19 ↔	Résection d'artères thoraciques, avec anastomose, autre	38.85.22 ↔	Autre occlusion chirurgicale de la veine pulmonaire
38.35.20 ↔	Résection de veines thoraciques, avec anastomose, SAP	38.85.23 ↔	Autre occlusion chirurgicale de la veine sous-clavière
38.35.21 ↔	Résection de la veine pulmonaire, avec anastomose	39.21.00 ↔	Anastomose de veine cave à artère pulmonaire, SAP
38.35.22 ↔	Résection de la veine sous-clavière, avec anastomose	39.21.10 ↔	Opération de Glenn sur un cœur fonctionnellement/morphologiquement univentriculaire
38.35.23 ↔	Résection de la veine cave supérieure, avec anastomose	39.21.99 ↔	Anastomose de veine cave à artère pulmonaire, autre
38.35.28 ↔	Résection de veines thoraciques et d'autres veines profondes, avec anastomose	39.31.60 ↔	Suture de l'aorte, SAP
38.35.29 ↔	Résection de veines thoraciques, avec anastomose, autre	39.31.61 ↔	Suture de l'aorte thoracique
38.35.99 ↔	Résection de vaisseaux thoraciques, avec anastomose, autre	39.31.62 ↔	Suture de l'aorte abdominale
38.45.00 ↔	Résection de vaisseau thoracique, avec remplacement, SAP	39.31.69 ↔	Suture de l'aorte, autre
38.45.10 ↔	Résection de l'aorte thoracique avec remplacement, SAP	39.31.71 ↔	Suture de l'artère pulmonaire
38.45.12 ↔	Résection de l'aorte thoracique, avec remplacement	39.31.72 ↔	Suture du tronc brachio-céphalique
38.45.13 ↔	Résection de l'aorte thoraco-abdominale, avec remplacement	39.31.73 ↔	Suture de l'artère sous-clavière
38.45.14 ↔	Résection de l'aorte thoracique avec remplacement par prothèse hybride	39.52.20 ↔	Autre réparation d'anévrisme de l'aorte, SAP
38.45.15 ↔	Résection de l'aorte ascendante, avec remplacement	39.52.21 ↔	Autre réparation chirurgicale ouverte d'anévrisme de l'aorte ascendante, de la crosse aortique et de l'aorte thoracique
38.45.16 ↔	Résection de la crosse aortique, avec remplacement	39.52.22 ↔	Autre réparation chirurgicale ouverte d'anévrisme de l'aorte abdominale
38.45.17 ↔	Résection de l'aorte ascendante ainsi que de la crosse aortique, avec remplacement	39.52.29 ↔	Autre réparation d'anévrisme de l'aorte, autre
		39.61.00 ↔	Circulation extracorporelle (CEC), SAP
		39.61.10 ↔	Circulation extracorporelle conventionnelle sous normothermie (plus de 35°C)

39.61.11 ↔ Circulation extracorporelle conventionnelle sous hypothermie légère (32 à 35°C)	39.61.23 ↔ Circulation extracorporelle minimalisée sous hypothermie modérée (26 à moins de 32°C)
39.61.12 ↔ Circulation extracorporelle conventionnelle sous hypothermie modérée (26 à moins de 32°C)	39.61.24 ↔ Circulation extracorporelle minimalisée sous forte hypothermie (20 à moins de 26°C)
39.61.13 ↔ Circulation extracorporelle conventionnelle sous forte hypothermie (20 à moins de 26°C)	39.61.25 ↔ Circulation extracorporelle minimalisée sous hypothermie profonde (moins de 20°C)
39.61.14 ↔ Circulation extracorporelle conventionnelle sous hypothermie profonde (moins de 20°C)	39.61.26 ↔ Circulation extracorporelle minimalisée sous hypothermie de température inconnue
39.61.15 ↔ Circulation extracorporelle conventionnelle sous hypothermie de température inconnue	39.61.99 ↔ Circulation extracorporelle (CEC), autre
39.61.21 ↔ Circulation extracorporelle minimalisée sous normothermie (plus de 35°C)	39.66 ↔ Shunt cardio-pulmonaire percutané
39.61.22 ↔ Circulation extracorporelle minimalisée sous hypothermie légère (32 à 35°C)	39.99.21 ↔ Opérations d'anomalie congénitale de l'isthme aortique (sténose) ou d'interruption de la crosse aortique

Procédure E05-3

39.61.00 ↔ Circulation extracorporelle (CEC), SAP	39.61.22 ↔ Circulation extracorporelle minimalisée sous hypothermie légère (32 à 35°C)
39.61.10 ↔ Circulation extracorporelle conventionnelle sous normothermie (plus de 35°C)	39.61.23 ↔ Circulation extracorporelle minimalisée sous hypothermie modérée (26 à moins de 32°C)
39.61.11 ↔ Circulation extracorporelle conventionnelle sous hypothermie légère (32 à 35°C)	39.61.24 ↔ Circulation extracorporelle minimalisée sous forte hypothermie (20 à moins de 26°C)
39.61.12 ↔ Circulation extracorporelle conventionnelle sous hypothermie modérée (26 à moins de 32°C)	39.61.25 ↔ Circulation extracorporelle minimalisée sous hypothermie profonde (moins de 20°C)
39.61.13 ↔ Circulation extracorporelle conventionnelle sous forte hypothermie (20 à moins de 26°C)	39.61.26 ↔ Circulation extracorporelle minimalisée sous hypothermie de température inconnue
39.61.14 ↔ Circulation extracorporelle conventionnelle sous hypothermie profonde (moins de 20°C)	39.61.99 ↔ Circulation extracorporelle (CEC), autre
39.61.15 ↔ Circulation extracorporelle conventionnelle sous hypothermie de température inconnue	39.66 ↔ Shunt cardio-pulmonaire percutané
39.61.21 ↔ Circulation extracorporelle minimalisée sous normothermie (plus de 35°C)	

ADRG E06

Autres résections pulmonaires, biopsie des organes thoraciques et interventions sur la paroi thoracique

Procédure dans le tableau E06-1

DRG E06A

Autres résections pulmonaires, biopsie des organes thoraciques et interventions sur la paroi thoracique avec CC extrêmement sévères ou réduction chirurgicale du volume pulmonaire

PCCL > 3 ou procédure dans le tableau E06-2

DRG E06B

Autres résections pulmonaires, biopsie des organes thoraciques et interventions sur la paroi thoracique, âge < 16 ans

Âge < 16 Jahre

DRG E06C

Autres résections pulmonaires, biopsie des organes thoraciques et interventions sur la paroi thoracique, âge > 15 ans

Procédure E06-1

07.16.00 ↔ Biopsie du thymus, SAP	07.99 ↔ Opération autre et non spécifiée du thymus
07.16.11 ↔ Biopsie ouverte du thymus	31.73 ↔ Fermeture d'autre fistule de la trachée
07.16.99 ↔ Biopsie du thymus, autre	32.09.00 ↔ Autre excision ou destruction de lésion ou de tissu de bronche, SAP
07.80 ↔ Thymectomie, SAP	32.09.10 ↔ Autre excision ou destruction locale de lésion ou de tissu de bronche, par thoracotomie
07.81 ↔ Autre excision partielle du thymus	32.09.20 ↔ Autre excision ou destruction locale de lésion ou de tissu de bronche, par thoracoscopie
07.83 ↔ Excision partielle du thymus par voie thoracoscopique	32.09.99 ↔ Autre excision ou destruction de lésion ou de tissu de bronche, autre
07.91 ↔ Exploration de l'aire du thymus	32.21 ↔ Plicature de bulles d'emphysème
07.92 ↔ Autre incision du thymus	32.22 ↔ Réduction chirurgicale du volume pulmonaire
07.93 ↔ Réparation du thymus	32.23 ↔ Excision ouverte de lésion ou de tissu du poumon
07.95 ↔ Incision du thymus par voie thoracoscopique	
07.98 ↔ Opération autre et non spécifiée du thymus par voie thoracoscopique	

32.25 ↔	Ablation thoracoscopique de lésion ou de tissu du poumon	34.82 ↔	Suture d'une déchirure du diaphragme
32.26 ↔	Excision autre et non spécifiée de lésion ou de tissu du poumon	34.83 ↔	Fermeture de fistule trans-diaphragmatique
32.29 ↔	Excision ou destruction locale de lésion ou de tissu de poumon, autre	34.84 ↔	Autre réparation du diaphragme
32.31.11 ↔	Résection pulmonaire segmentaire anatomique, par voie thoracoscopique, sans élargissement par bronchoplastie ainsi que sans élargissement par angioplastie	37.24.00 ↔	Biopsie du péricarde, SAP
32.31.12 ↔	Résection pulmonaire segmentaire anatomique, par voie thoracoscopique, avec élargissement par bronchoplastie	37.24.20 ↔	Biopsie ouverte du péricarde
32.31.13 ↔	Résection pulmonaire segmentaire anatomique, par voie thoracoscopique, avec élargissement par angioplastie	37.24.99 ↔	Biopsie du péricarde, autre
32.31.14 ↔	Résection pulmonaire segmentaire anatomique, par voie thoracoscopique, avec élargissement par bronchoplastie ainsi que par angioplastie	37.25.00 ↔	Biopsie du cœur, SAP
32.32.11 ↔	Résection pulmonaire segmentaire anatomique, chirurgicale ouverte, sans élargissement par bronchoplastie ainsi que sans élargissement par angioplastie	37.25.20 ↔	Biopsie transvasculaire de l'endocarde, du myocarde et de l'endomyocarde
32.32.12 ↔	Résection pulmonaire segmentaire anatomique, chirurgicale ouverte, avec élargissement par bronchoplastie	37.25.30 ↔	Biopsie ouverte du cœur
32.32.13 ↔	Résection pulmonaire segmentaire anatomique, chirurgicale ouverte, avec élargissement par angioplastie	37.25.99 ↔	Biopsie du cœur, autre
32.32.14 ↔	Résection pulmonaire segmentaire anatomique, chirurgicale ouverte, avec élargissement par bronchoplastie ainsi que par angioplastie	37.40 ↔	Réparation du cœur et du péricarde, SAP
32.39 ↔	Résection pulmonaire segmentaire anatomique autre et non spécifiée	37.42.11 ↔	Suture du péricarde (après lésion traumatique)
33.20 ↔	Biopsie pulmonaire par voie thoracoscopique	37.42.21 ↔	Suture du myocarde (après lésion traumatique)
33.25 ↔	Biopsie bronchique ouverte	40.22.00 ↔	Excision de ganglion lymphatique mammaire interne, SAP
33.28 ↔	Biopsie de poumon à ciel ouvert	40.22.10 ↔	Excision de ganglion lymphatique mammaire interne, par thoracoscopie
33.34.10 ↔	Thoracoplastie partielle	40.22.20 ↔	Excision chirurgicale ouverte de ganglion lymphatique mammaire interne
33.34.20 ↔	Thoracoplastie complète	40.22.99 ↔	Excision de ganglion lymphatique mammaire interne, autre
33.34.99 ↔	Thoracoplastie, autre	40.51.00 ↔	Excision radicale des ganglions lymphatiques axillaires, SAP
33.39 ↔	Collapsothérapie chirurgicale de poumon, autre	40.51.10 ↔	Excision radicale des ganglions lymphatiques axillaires, indépendante d'autre intervention
33.41 ↔	Suture de lacération de bronche	40.51.11 ↔	Excision radicale des ganglions lymphatiques axillaires dans le cadre d'une autre intervention
33.92 ↔	Ligature de bronche	40.51.99 ↔	Excision radicale des ganglions lymphatiques axillaires, autre
34.02 ↔	Thoracotomie exploratrice	40.52.00 ↔	Excision radicale des ganglions lymphatiques périaortiques, SAP
34.27.00 ↔	Biopsie du diaphragme, SAP	40.52.10 ↔	Excision radicale des ganglions lymphatiques rétropéritonéaux (para-aortiques, para-caves) et pelviens, indépendante d'autre intervention
34.27.20 ↔	Biopsie ouverte du diaphragme	40.52.11 ↔	Excision radicale des ganglions lymphatiques rétropéritonéaux (para-aortiques, para-caves) et pelviens, au cours d'une autre intervention
34.27.99 ↔	Biopsie du diaphragme, autre	40.52.99 ↔	Excision radicale des ganglions lymphatiques périaortiques, autre
34.3X.10 ↔	Excision de lésion ou de tissu du médiastin	40.53.00 ↔	Excision radicale des ganglions lymphatiques iliaques, SAP
34.3X.21 ↔	Résection de lésion ou de tissu du médiastin, sans résection d'organe médiastinal	40.53.10 ↔	Excision radicale des ganglions lymphatiques iliaques, indépendante d'autre intervention
34.3X.30 ↔	Destruction de lésion ou de tissu du médiastin	40.53.11 ↔	Excision radicale des ganglions lymphatiques iliaques dans le cadre d'une autre intervention
34.3X.99 ↔	Excision ou destruction de lésion ou de tissu du médiastin, autre	40.53.99 ↔	Excision radicale des ganglions lymphatiques iliaques, autre
34.4X.10 ↔	Excision de lésion de la paroi thoracique	40.59.00 ↔	Excision radicale d'autres ganglions lymphatiques, SAP
34.4X.21 ↔	Résection partielle de lésion de la paroi thoracique, sans réparation	40.59.10 ↔	Excision radicale d'autres ganglions lymphatiques, indépendante d'autre intervention, SAP
34.4X.22 ↔	Résection partielle de lésion de la paroi thoracique, avec réparation	40.59.11 ↔	Excision radicale de ganglions médiastinaux, indépendante d'autre intervention
34.71 ↔	Suture de lacération de la paroi thoracique	40.59.12 ↔	Excision radicale de ganglions péribronchiques, indépendante d'autre intervention
34.72 ↔	Fermeture de thoracostomie	40.59.19 ↔	Excision radicale d'autres ganglions lymphatiques, indépendante d'autre intervention, autre
34.74 ↔	Réparation des déformations thoraciques	40.59.20 ↔	Excision radicale d'autres ganglions lymphatiques dans le cadre d'une autre intervention, SAP
34.75 ↔	Fermeture secondaire de thoracotomie et sternotomie	40.59.21 ↔	Excision radicale de ganglions lymphatiques médiastinaux dans le cadre d'une autre intervention
34.76 ↔	Réparation pour stabilisation de la paroi thoracique, par chirurgie ouverte	40.59.22 ↔	Excision radicale de ganglions lymphatiques péribronchiques dans le cadre d'une autre intervention
34.77 ↔	Greffe osseuse et transposition osseuse, paroi thoracique	40.59.29 ↔	Excision radicale d'autres ganglions lymphatiques dans le cadre d'une autre intervention, autre
34.79 ↔	Réparation de la paroi thoracique, autre	42.83 ↔	Fermeture d'œsophagostomie
34.81 ↔	Excision de lésion ou de tissu du diaphragme	53.82 ↔	Réparation (cure) de hernie parasternale

Procédure E06-2

32.22 ↔ Réduction chirurgicale du volume pulmonaire

ADRG E07**Interventions pour syndrome d'apnée du sommeil**

Diagnostic principal dans le tableau E07-1 et procédure dans le tableau E07-2

DRG E07Z**Interventions pour syndrome d'apnée du sommeil****Diagnostic E07-1**

E66.20	Obésité extrême avec hypoventilation alvéolaire: Obésité grade I (OMS) chez les patients de 18 ans et plus	E66.25	Obésité extrême avec hypoventilation alvéolaire: Obésité extrême chez les enfants et les adolescents de 3 ans à moins de 18 ans
E66.21	Obésité extrême avec hypoventilation alvéolaire: Obésité grade II (OMS) chez les patients de 18 ans et plus	E66.29	Obésité extrême avec hypoventilation alvéolaire: Grade ou degré de l'obésité sans autre précision
E66.22	Obésité extrême avec hypoventilation alvéolaire: Obésité grade III (OMS) chez les patients de 18 ans et plus	G47.30	Syndrome d'apnée du sommeil central
E66.24	Obésité extrême avec hypoventilation alvéolaire: Obésité chez les enfants et les adolescents de 3 ans à moins de 18 ans	G47.31	Syndrome d'apnée du sommeil obstructif
		G47.32	Syndrome d'hypoventilation du sommeil
		G47.38	Autres apnées du sommeil
		G47.39	Apnée du sommeil, non précisée

Procédure E07-2

21.5 ↔	Résection submuqueuse du septum nasal	21.99.10 ↔	Résection unilatérale d'atrésie des choanes, transnasale, par endoscopie
21.61 ↔	Cautérisation turbinaire par diathermie ou cryochirurgie	21.99.20 ↔	Résection bilatérale d'atrésie des choanes, transnasale, par endoscopie
21.69.00 ↔	Autre turbinectomie, SAP	21.99.99 ↔	Autre opération du nez, autre
21.69.10 ↔	Turbinotomie et ablation des extrémités postérieures	25.59.00 ↔	Autres réparations et opérations plastiques de la langue, SAP
21.69.11 ↔	Résection submuqueuse (turbinoplastie)	25.59.10 ↔	Reconstruction de la langue, SAP
21.69.12 ↔	Autres opérations du cornet nasal inférieur	25.59.11 ↔	Plastie de réduction de la langue
21.69.99 ↔	Autre turbinectomie, autre	25.59.99 ↔	Autres réparations et opérations plastiques de la langue, autre
21.83.00 ↔	Reconstruction totale du nez, SAP	27.61 ↔	Suture de lacération du palais
21.83.10 ↔	Septorhinoplastie avec correction de cartilage ou d'os, avec transplant autologue local	27.62.12 ↔	Réparation plastique primaire du voile du palais
21.83.11 ↔	Septorhinoplastie avec correction de cartilage ou d'os, avec transplant autologue distal ou transplant allogène ou xénogène	27.62.21 ↔	Réparation plastique secondaire du palais osseux, avec greffe osseuse
21.83.12 ↔	Septorhinoplastie avec correction d'os et de cartilage	27.62.22 ↔	Réparation plastique secondaire du voile du palais
21.83.20 ↔	Reconstruction totale du nez, avec implantation de matériel alloplastique	27.69.10 ↔	Réparation plastique du voile du palais
21.83.99 ↔	Reconstruction totale du nez, autre	27.69.11 ↔	Réparation plastique du palais osseux
21.84 ↔	Révision de rhinoplastie	27.69.99 ↔	Autre réparation plastique du palais, autre
21.85 ↔	Rhinoplastie d'augmentation	27.73 ↔	Réparation de la lueur
21.86.00 ↔	Rhinoplastie limitée, SAP	28.2X.00 ↔	Amygdalectomie, sans excision de végétations adénoïdes [adénoïdectomie], SAP
21.86.10 ↔	Rhinoplastie limitée, nez externe	28.2X.10 ↔	Résection partielle d'amygdale, sans excision de végétations adénoïdes
21.86.11 ↔	Rhinoplastie avec lambeau local ou distal	28.2X.11 ↔	Amygdalectomie totale, sans excision de végétations adénoïdes
21.86.99 ↔	Rhinoplastie limitée, autre	28.2X.12 ↔	Amygdalectomie pour abcès amygdalien
21.87 ↔	Autre rhinoplastie	28.2X.99 ↔	Amygdalectomie, sans excision de végétations adénoïdes, autre
21.88.00 ↔	Autre septoplastie, SAP	28.3X.00 ↔	Amygdalectomie, avec excision de végétations adénoïdes, SAP
21.88.10 ↔	Septoplastie, doublure	28.3X.10 ↔	Résection partielle d'amygdale [amygdalotomie], avec excision de végétations adénoïdes
21.88.11 ↔	Septoplastie, réparation de perforation du septum nasal avec lambeau muqueux de glissement	28.3X.11 ↔	Amygdalectomie totale, avec excision de végétations adénoïdes
21.88.12 ↔	Septoplastie, correction sans résection	28.3X.12 ↔	Amygdalectomie pour abcès amygdalien, avec excision de végétations adénoïdes
21.88.13 ↔	Septoplastie, correction avec résection	28.3X.99 ↔	Amygdalectomie, avec excision de végétations adénoïdes, autre
21.88.14 ↔	Septoplastie, réparation de septum nasal avec transplant autologue local (plastie d'échange)	28.4 ↔	Excision de restes amygdaliens
21.88.15 ↔	Septoplastie, réparation de septum nasal avec transplant autologue distal ou transplant allogène ou xénogène		
21.88.99 ↔	Autre septoplastie, autre		
21.89 ↔	Réparation et opération plastique du nez, autre		
21.99.00 ↔	Autre opération du nez, SAP		

28.6 ↔	Excision de végétations adénoïdes, sans amygdalectomie	30.4X.11 ↔	Laryngectomie radicale avec pharyngectomie, reconstruction avec lambeau muqueux local
29.33.00 ↔	Pharyngectomie (partielle), SAP	30.4X.12 ↔	Laryngectomie radicale avec pharyngectomie, reconstruction avec greffon non vascularisé
29.33.10 ↔	Pharyngectomie partielle, sans reconstruction	30.4X.13 ↔	Laryngectomie radicale avec pharyngectomie, reconstruction avec lambeau pédiculé régional
29.33.11 ↔	Pharyngectomie partielle, reconstruction par lambeau pédiculé régional ou distal	30.4X.14 ↔	Laryngectomie radicale avec pharyngectomie, reconstruction avec lambeau pédiculé
29.33.12 ↔	Pharyngectomie partielle, reconstruction avec greffon libre microvascularisé et anastomosé	30.4X.15 ↔	Laryngectomie radicale avec pharyngectomie, reconstruction avec greffon libre microvascularisé et anastomosé
29.33.20 ↔	Pharyngectomie totale, reconstruction par lambeau pédiculé régional ou distal	30.4X.16 ↔	Laryngectomie radicale avec pharyngectomie, reconstruction avec greffon intestinal libre
29.33.21 ↔	Pharyngectomie totale, reconstruction avec greffon libre microvascularisé et anastomosé, greffon intestinal libre ou anastomose œso-gastrique	30.4X.17 ↔	Laryngectomie radicale avec pharyngectomie, reconstruction par anastomose œso-gastrique
29.33.99 ↔	Pharyngectomie (partielle), autre	30.4X.19 ↔	Laryngectomie radicale avec pharyngectomie, autre reconstruction
29.4X.10 ↔	Réparation plastique du pharynx, avec lambeau muqueux local ou cutané libre	30.4X.20 ↔	Laryngectomie radicale avec pharyngectomie et résection thyroïdienne, sans reconstruction
29.4X.11 ↔	Réparation plastique du pharynx, avec lambeau pédiculé myocutané	30.4X.21 ↔	Laryngectomie radicale avec pharyngectomie et résection thyroïdienne, reconstruction avec lambeau muqueux local
29.4X.12 ↔	Réparation plastique du pharynx, avec greffon microvascularisé et anastomosé, greffon intestinal ou anastomose œso-gastrique	30.4X.22 ↔	Laryngectomie radicale avec pharyngectomie et résection thyroïdienne, reconstruction avec greffon non vascularisé
29.4X.99 ↔	Réparation plastique du pharynx, autre	30.4X.23 ↔	Laryngectomie radicale avec pharyngectomie et résection thyroïdienne, reconstruction avec lambeau pédiculé régional
29.59 ↔	Réparation du pharynx, autre	30.4X.24 ↔	Laryngectomie radicale avec pharyngectomie et résection thyroïdienne, reconstruction avec lambeau pédiculé
30.3X.00 ↔	Laryngectomie complète, SAP	30.4X.25 ↔	Laryngectomie radicale avec pharyngectomie et résection thyroïdienne, reconstruction avec greffon libre microvascularisé et anastomosé
30.3X.10 ↔	Laryngectomie complète, sans reconstruction	30.4X.26 ↔	Laryngectomie radicale avec pharyngectomie et résection thyroïdienne, reconstruction avec greffon intestinal libre
30.3X.11 ↔	Laryngectomie complète, reconstruction avec lambeau muqueux local	30.4X.27 ↔	Laryngectomie radicale avec pharyngectomie et résection thyroïdienne, reconstruction par anastomose œso-gastrique
30.3X.12 ↔	Laryngectomie complète, reconstruction avec greffon non vascularisé	30.4X.29 ↔	Laryngectomie radicale avec pharyngectomie et résection thyroïdienne, autre reconstruction
30.3X.13 ↔	Laryngectomie complète, reconstruction avec lambeau pédiculé régional	30.4X.99 ↔	Laryngectomie radicale, autre
30.3X.14 ↔	Laryngectomie complète, reconstruction avec lambeau pédiculé distal		
30.3X.15 ↔	Laryngectomie complète, reconstruction avec greffon libre microvascularisé et anastomosé		
30.3X.16 ↔	Laryngectomie complète, reconstruction avec greffon intestinal libre		
30.3X.17 ↔	Laryngectomie complète, reconstruction par anastomose œso-gastrique		
30.3X.19 ↔	Laryngectomie complète, autre reconstruction		
30.3X.99 ↔	Laryngectomie complète, autre		
30.4X.00 ↔	Laryngectomie radicale, SAP		
30.4X.10 ↔	Laryngectomie radicale avec pharyngectomie, sans reconstruction		

ADRG E08**Radiothérapie pour maladies et troubles de l'appareil respiratoire, plus d'un jour d'hospitalisation**

Durée de séjour > 1 Tag et procédure dans le tableau E08-1

DRG E08A**Radiothérapie pour maladies et troubles de l'appareil respiratoire, plus d'un jour d'hospitalisation avec CC extrêmement sévères ou procédures de complication**

PCCL > 3 ou Procédures de complications

DRG E08B**Radiothérapie pour maladies et troubles de l'appareil respiratoire, plus d'un jour d'hospitalisation****Procédure E08-1**

92.21.00 ↔	Radiothérapie superficielle: SAP	92.22.02 ↔	Radiothérapie en orthovoltage: plus de 2 champs d'irradiation
92.21.01 ↔	Radiothérapie superficielle: jusqu'à 2 champs d'irradiation	92.22.11 ↔	Radiothérapie peropératoire par rayons X, jusqu'à 300 kV
92.21.02 ↔	Radiothérapie superficielle: plus de 2 champs d'irradiation	92.22.12 ↔	Radiothérapie peropératoire par rayons X, 300 kV - < 1 MV
92.22.00 ↔	Radiothérapie en orthovoltage: SAP	92.22.19 ↔	Autre radiothérapie peropératoire par rayons X
92.22.01 ↔	Radiothérapie en orthovoltage: jusqu'à 2 champs d'irradiation	92.23.00 ↔	Radiothérapie de haut voltage: SAP

92.23.01 ↔	Appareil de télécobalt, jusqu'à 2 champs d'irradiation	92.25.21 ↔	Téléradiothérapie par électron, accélérateur linéaire, sans guidage par l'image, jusqu'à 2 champs d'irradiation
92.23.02 ↔	Appareil de télécobalt, 3 à 4 champs d'irradiation	92.25.22 ↔	Téléradiothérapie par électron, accélérateur linéaire, sans guidage par l'image, plus de 2 champs d'irradiation
92.23.03 ↔	Appareil de télécobalt plus de 4 champs d'irradiation ou radiothérapie conformationnelle en 3D	92.25.23 ↔	Téléradiothérapie par électron, accélérateur linéaire, sans guidage par l'image, radiothérapie conformationnelle en 3D
92.23.08 ↔	Radiothérapie de haut voltage: autres isotopes	92.25.24 ↔	Téléradiothérapie par électron, accélérateur linéaire, sans guidage par l'image, radiothérapie avec modulation d'intensité
92.23.09 ↔	Autre appareil de télécobalt	92.26.00 ↔	Autre téléradiothérapie par particule radioactive, SAP
92.24.00 ↔	Téléradiothérapie à photons, accélérateur linéaire, SAP	92.26.99 ↔	Autre téléradiothérapie par particule radioactive, autre
92.24.01 ↔	Téléradiothérapie à photons, accélérateur linéaire, irradiation large	92.30.00 ↔	Radiochirurgie stéréotaxique en un temps, SAP
92.24.02 ↔	Téléradiothérapie à photons, accélérateur linéaire, irradiation hémicorporelle	92.30.01 ↔	Radiochirurgie stéréotaxique, en un temps: cérébrale, SAP
92.24.03 ↔	Téléradiothérapie à photons, accélérateur linéaire, irradiation corporelle totale	92.30.02 ↔	Radiochirurgie stéréotaxique, en un temps: extracérébrale, SAP
92.24.04 ↔	Téléradiothérapie à photons, accélérateur linéaire, radiothérapie peropératoire	92.30.20 ↔	Radiochirurgie stéréotaxique, en un temps: cérébrale, radiothérapie à intensité modulée
92.24.09 ↔	Téléradiothérapie à photons, accélérateur linéaire, autre	92.30.21 ↔	Radiochirurgie stéréotaxique, en un temps: cérébrale, Intensity Modulated Arc Therapy (IMAT).
92.24.11 ↔	Téléradiothérapie à photons, accélérateur linéaire, positionnement guidé par l'image (IGRT), jusqu'à 2 champs d'irradiation	92.30.22 ↔	Radiochirurgie stéréotaxique, en un temps: cérébrale, guidée par l'image
92.24.12 ↔	Téléradiothérapie à photons, accélérateur linéaire, positionnement guidé par l'image (IGRT), plus de 2 champs d'irradiation	92.30.30 ↔	Radiochirurgie stéréotaxique, en un temps: extracérébrale, radiothérapie avec modulation d'intensité
92.24.13 ↔	Téléradiothérapie à photons, accélérateur linéaire, positionnement guidé par l'image (IGRT), radiothérapie conformationnelle en 3D	92.30.31 ↔	Radiochirurgie stéréotaxique, en un temps: extracérébrale, Intensity Modulated Arc Therapy (IMAT).
92.24.14 ↔	Téléradiothérapie à photons, accélérateur linéaire, positionnement guidé par l'image (IGRT), radiothérapie avec modulation d'intensité	92.30.32 ↔	Radiochirurgie stéréotaxique, en un temps: extracérébrale, guidée par l'image
92.24.21 ↔	Téléradiothérapie à photons, accélérateur linéaire, sans guidage par l'image, jusqu'à 2 champs d'irradiation	92.30.99 ↔	Radiochirurgie stéréotaxique, en un temps, autre
92.24.22 ↔	Téléradiothérapie à photons, accélérateur linéaire, sans guidage par l'image, plus de 2 champs d'irradiation	92.31.00 ↔	Radiochirurgie à photons non spécifiée, cérébrale
92.24.23 ↔	Téléradiothérapie à photons, accélérateur linéaire, sans guidage par l'image, radiothérapie conformationnelle en 3D	92.31.10 ↔	Radiochirurgie à photons non spécifiée, extracérébrale
92.24.24 ↔	Téléradiothérapie à photons, accélérateur linéaire, sans guidage par l'image, radiothérapie avec modulation d'intensité	92.32.00 ↔	Radiochirurgie photonique multisources, SAP
92.24.30 ↔	Téléradiothérapie à photons: radiothérapie hautement complexe à l'aide d'équipements spécialisés	92.32.01 ↔	Radiochirurgie photonique multisources: gamma-knife
92.25.00 ↔	Téléradiothérapie par électron, accélérateur linéaire, SAP	92.33.00 ↔	Radiochirurgie aux particules, SAP
92.25.01 ↔	Téléradiothérapie par électron, accélérateur linéaire, irradiation large	92.33.01 ↔	Autre radiothérapie de haut voltage: radiochirurgie stéréotaxique, en un temps, cérébrale
92.25.02 ↔	Téléradiothérapie par électron, accélérateur linéaire, irradiation hémicorporelle	92.33.11 ↔	Autre radiothérapie de haut voltage: radiochirurgie stéréotaxique, en un temps, extracérébrale
92.25.03 ↔	Téléradiothérapie par électron, accélérateur linéaire, irradiation corporelle totale	92.39.00 ↔	Autre radiochirurgie stéréotaxique, SAP
92.25.04 ↔	Téléradiothérapie par électron, accélérateur linéaire, radiothérapie peropératoire	92.39.01 ↔	Autre radiothérapie de haut voltage, radiochirurgie stéréotaxique, fractionnée, cérébrale, SAP
92.25.09 ↔	Téléradiothérapie par électron, accélérateur linéaire, autre	92.39.11 ↔	Autre radiothérapie de haut voltage, radiochirurgie stéréotaxique, fractionnée, extracérébrale, SAP
92.25.11 ↔	Téléradiothérapie par électron, accélérateur linéaire, positionnement guidé par l'image	92.39.20 ↔	Autre radiothérapie de haut voltage, radiochirurgie stéréotaxique, fractionnée: cérébrale, radiothérapie à intensité modulée
92.25.12 ↔	Téléradiothérapie par électron, accélérateur linéaire, positionnement guidé par l'image, jusqu'à 2 champs d'irradiation	92.39.21 ↔	Autre radiothérapie de haut voltage, radiochirurgie stéréotaxique, fractionnée: cérébrale, Intensity Modulated Arc Therapy (IMAT).
92.25.13 ↔	Téléradiothérapie par électron, accélérateur linéaire, positionnement guidé par l'image, plus de 2 champs d'irradiation	92.39.22 ↔	Autre radiothérapie de haut voltage, radiochirurgie stéréotaxique, fractionnée: cérébrale, guidée par l'image
92.25.14 ↔	Téléradiothérapie par électron, accélérateur linéaire, positionnement guidé par l'image, radiothérapie conformationnelle en 3D	92.39.29 ↔	Autre radiothérapie de haut voltage, radiochirurgie stéréotaxique, fractionnée, cérébrale, autre
92.25.15 ↔	Téléradiothérapie par électron, accélérateur linéaire, positionnement guidé par l'image, radiothérapie avec modulation d'intensité	92.39.30 ↔	Autre radiothérapie de haut voltage, radiochirurgie stéréotaxique, fractionnée: extracérébrale, radiothérapie avec modulation d'intensité
		92.39.31 ↔	Autre radiothérapie de haut voltage, radiochirurgie stéréotaxique, fractionnée: extracérébrale, Intensity Modulated Arc Therapy (IMAT).

92.39.32 ↔ Autre radiothérapie de haut voltage, radiochirurgie stéréotaxique, fractionnée: extracrânienne, guidée par l'image	92.39.39 ↔ Autre radiothérapie de haut voltage, radiochirurgie stéréotaxique, fractionnée, extracrânienne, autre
	92.41 ↔ Radiothérapie par électrons peropératoire

ADRG E33**Procédures opératoires complexes en plusieurs temps**

Procédures opératoires complexes en plusieurs temps

DRG E33Z**Procédures opératoires complexes en plusieurs temps****ADRG E36****Maladies et troubles des organes respiratoires avec traitement complexe de soins intensifs > 196/184 points**

Au moins une procédure dans le tableau E36-1

DRG E36A**Maladies et troubles des organes respiratoires avec traitement complexe de soins intensifs > 980/1104 points et ventilation artificielle > 95 heures**

(Traitement complexe de soins intensifs > 392 / 552 points) et (Traitement complexe de soins intensifs > 980 / 1104 points et Durée de la ventilation artificielle > 95 Stunden)

DRG E36B**Maladies et troubles des organes respiratoires avec traitement complexe de soins intensifs > 392/552 points**

Traitement complexe de soins intensifs > 392 / 552 points

DRG E36C**Maladies et troubles des organes respiratoires avec traitement complexe de soins intensifs > 196/184 points avec procédure opératoire complexe**

Procédures opératoires complexes

DRG E36D**Maladies et troubles des organes respiratoires avec traitement complexe de soins intensifs > 196/184 points****Procédure E36-1**

99.B7.13 †↔ Traitement complexe de médecine intensive, 185 à 360 points de dépense	99.B7.1J †↔ Traitement complexe de médecine intensive, 7361 à 9200 points de dépense
99.B7.14 †↔ Traitement complexe de médecine intensive, 361 à 552 points de dépense	99.B7.1K †↔ Traitement complexe de médecine intensive, 9201 à 11040 points de dépense
99.B7.15 †↔ Traitement complexe de médecine intensive, 553 à 828 points de dépense	99.B7.1L †↔ Traitement complexe de médecine intensive, 11041 à 13800 points de dépense
99.B7.16 †↔ Traitement complexe de médecine intensive, 829 à 1104 points de dépense	99.B7.1M †↔ Traitement complexe de médecine intensive, 13801 à 16560 points de dépense
99.B7.17 †↔ Traitement complexe de médecine intensive, 1105 à 1380 points de dépense	99.B7.1N †↔ Traitement complexe de médecine intensive, 16561 à 19320 points de dépense
99.B7.18 †↔ Traitement complexe de médecine intensive, 1381 à 1656 points de dépense	99.B7.1O †↔ Traitement complexe de médecine intensive, 19321 points de dépense et plus
99.B7.1A †↔ Traitement complexe de médecine intensive, 1657 à 1932 points de dépense	99.B7.21 †↔ Traitement complexe de médecine intensive chez l'enfant (procédure de base), 197 à 392 points de dépense
99.B7.1B †↔ Traitement complexe de médecine intensive, 1933 à 2208 points de dépense	99.B7.22 †↔ Traitement complexe de médecine intensive chez l'enfant (procédure de base), 393 à 588 points de dépense
99.B7.1C †↔ Traitement complexe de médecine intensive, 2209 à 2484 points de dépense	99.B7.23 †↔ Traitement complexe de médecine intensive chez l'enfant (procédure de base), 589 à 784 points de dépense
99.B7.1D †↔ Traitement complexe de médecine intensive, 2485 à 2760 points de dépense	99.B7.24 †↔ Traitement complexe de médecine intensive chez l'enfant (procédure de base), 785 à 980 points de dépense
99.B7.1E †↔ Traitement complexe de médecine intensive, 2761 à 3220 points de dépense	99.B7.25 †↔ Traitement complexe de médecine intensive chez l'enfant (procédure de base), 981 à 1176 points de dépense
99.B7.1F †↔ Traitement complexe de médecine intensive, 3221 à 3680 points de dépense	99.B7.26 †↔ Traitement complexe de médecine intensive chez l'enfant (procédure de base), 1177 à 1470 points de dépense
99.B7.1G †↔ Traitement complexe de médecine intensive, 3681 à 4600 points de dépense	
99.B7.1H †↔ Traitement complexe de médecine intensive, 4601 à 5520 points de dépense	
99.B7.1I †↔ Traitement complexe de médecine intensive, 5521 à 7360 points de dépense	

99.B7.27 ‡↔	Traitement complexe de médecine intensive chez l'enfant (procédure de base), 1471 à 1764 points de dépense	99.B7.2H ‡↔	Traitement complexe de médecine intensive chez l'enfant (procédure de base), 4901 à 5880 points de dépense
99.B7.28 ‡↔	Traitement complexe de médecine intensive chez l'enfant (procédure de base), 1765 à 2058 points de dépense	99.B7.2I ‡↔	Traitement complexe de médecine intensive chez l'enfant (procédure de base), 5881 à 6860 points de dépense
99.B7.2A ‡↔	Traitement complexe de médecine intensive chez l'enfant (procédure de base), 2059 à 2352 points de dépense	99.B7.2J ‡↔	Traitement complexe de médecine intensive chez l'enfant (procédure de base), 6861 à 7840 points de dépense
99.B7.2B ‡↔	Traitement complexe de médecine intensive chez l'enfant (procédure de base), 2353 à 2646 points de dépense	99.B7.2K ‡↔	Traitement complexe de médecine intensive chez l'enfant (procédure de base), 7841 à 9800 points de dépense
99.B7.2C ‡↔	Traitement complexe de médecine intensive chez l'enfant (procédure de base), 2647 à 2940 points de dépense	99.B7.2L ‡↔	Traitement complexe de médecine intensive chez l'enfant (procédure de base), 9801 à 11760 points de dépense
99.B7.2D ‡↔	Traitement complexe de médecine intensive chez l'enfant (procédure de base), 2941 à 3430 points de dépense	99.B7.2M ‡↔	Traitement complexe de médecine intensive chez l'enfant (procédure de base), 11761 à 13720 points de dépense
99.B7.2E ‡↔	Traitement complexe de médecine intensive chez l'enfant (procédure de base), 3431 à 3920 points de dépense	99.B7.2N ‡↔	Traitement complexe de médecine intensive chez l'enfant (procédure de base), 13721 à 16660 points de dépense
99.B7.2F ‡↔	Traitement complexe de médecine intensive chez l'enfant (procédure de base), 3921 à 4410 points de dépense	99.B7.2O ‡↔	Traitement complexe de médecine intensive chez l'enfant (procédure de base), 16661 à 19600 points de dépense
99.B7.2G ‡↔	Traitement complexe de médecine intensive chez l'enfant (procédure de base), 4411 à 4900 points de dépense	99.B7.2P ‡↔	Traitement complexe de médecine intensive chez l'enfant (procédure de base), 19601 points de dépense et plus

ADRG E60**Fibrose kystique (mucoviscidose) ou autre maladie pulmonaire avec séjour d'évaluation avant transplantation ou SDRA**

Diagnostic principal dans le tableau E60-1 ou diagnostic principal dans le tableau E60-2 et procédure dans le tableau E60-3

DRG E60A**Fibrose kystique (mucoviscidose) ou autre maladie pulmonaire avec séjour d'évaluation avant transplantation ou âge < 16 ans**

Âge < 16 Jahre ou procédure dans le tableau E60-3

DRG E60B**Fibrose kystique (mucoviscidose) sans autre maladie pulmonaire avec séjour d'évaluation avant transplantation ou SDRA, âge > 15 ans, plus d'un jour d'hospitalisation****Diagnostic E60-1**

E84.0	Fibrose kystique avec manifestations pulmonaires	J80.02	Syndrome de détresse respiratoire de l'adulte [SDRA]: Syndrome de détresse respiratoire [SDRA] modéré chez l'adulte
E84.80	Mucoviscidose à manifestation pulmonaire et intestinale	J80.03	Syndrome de détresse respiratoire de l'adulte [SDRA]: Syndrome de détresse respiratoire [SDRA] sévère chez l'adulte
E84.87	Mucoviscidose avec autres manifestations multiples	J80.09	Syndrome de détresse respiratoire de l'adulte [SDRA]: Syndrome de détresse respiratoire [SDRA] sans précision du degré de sévérité
E84.88	Mucoviscidose avec autres manifestations		
E84.9	Fibrose kystique, sans précision		
J80.01	Syndrome de détresse respiratoire de l'adulte [SDRA]: Syndrome de détresse respiratoire [SDRA] léger chez l'adulte		

Diagnostic E60-2

B39.0	Histoplasmose pulmonaire aiguë à Histoplasma capsulatum	D86.3	Sarcoïdose de la peau
B39.1	Histoplasmose pulmonaire chronique à Histoplasma capsulatum	D86.8	Sarcoïdose de localisations autres et associées
B39.2	Histoplasmose pulmonaire à Histoplasma capsulatum, sans précision	D86.9	Sarcoïdose, sans précision
D86.0	Sarcoïdose du poumon	J41.1	Bronchite chronique mucopurulente
D86.1	Sarcoïdose des ganglions lymphatiques	J41.8	Bronchite chronique simple et mucopurulente
D86.2	Sarcoïdose du poumon avec sarcoïdose des ganglions lymphatiques	J42	Bronchite chronique, sans précision
		J43.0	Syndrome de MacLeod
		J43.1	Emphysème panlobulaire
		J43.2	Emphysème centro-lobulaire
		J43.8	Autres emphysèmes

J43.9	Emphysème, sans précision	J62.8	Pneumoconiose due à d'autres poussières de silice
J44.00	Maladie pulmonaire obstructive chronique avec infection aiguë des voies respiratoires inférieures: VEF1 <35 % de la norme	J63.0	Aluminose (du poumon)
J44.01	Maladie pulmonaire obstructive chronique avec infection aiguë des voies respiratoires inférieures: VEF1 >=35 % et <50 % de la norme	J63.1	Fibrose (du poumon) due à la bauxite
J44.02	Maladie pulmonaire obstructive chronique avec infection aiguë des voies respiratoires inférieures: VEF1 >=50 % et <70 % de la norme	J63.2	Béryllose
J44.03	Maladie pulmonaire obstructive chronique avec infection aiguë des voies respiratoires inférieures: VEF1 >=70 % de la norme	J63.3	Fibrose (du poumon) due au graphite
J44.09	Maladie pulmonaire obstructive chronique avec infection aiguë des voies respiratoires inférieures: VEF1 non précisé	J63.4	Sidérose
J44.10	Maladie pulmonaire obstructive chronique avec épisodes aigus, sans précision: VEF1 <35 % de la norme	J63.5	Stannose
J44.11	Maladie pulmonaire obstructive chronique avec épisodes aigus, sans précision: VEF1 >=35 % et <50 % de la norme	J63.8	Pneumoconiose due à d'autres poussières inorganiques précisées
J44.12	Maladie pulmonaire obstructive chronique avec épisodes aigus, sans précision: VEF1 >=50 % et <70 % de la norme	J64	Pneumoconiose, sans précision
J44.13	Maladie pulmonaire obstructive chronique avec épisodes aigus, sans précision: VEF1 >=70 % de la norme	J66.0	Byssinose
J44.19	Maladie pulmonaire obstructive chronique avec épisodes aigus, sans précision: VEF1 non précisé	J66.1	Maladie des apprêteurs du lin
J44.80	Autres maladies pulmonaires obstructives chroniques précisées: VEF1 <35 % de la norme	J66.2	Cannabinoïde
J44.81	Autres maladies pulmonaires obstructives chroniques précisées: VEF1 >=35 % et <50 % de la norme	J66.8	Affection des voies aériennes due à d'autres poussières organiques précisées
J44.82	Autres maladies pulmonaires obstructives chroniques précisées: VEF1 >=50 % et <70 % de la norme	J67.0	Poumon de fermier
J44.83	Autres maladies pulmonaires obstructives chroniques précisées: VEF1 >=70 % de la norme	J67.1	Bagasseuse
J44.89	Autres maladies pulmonaires obstructives chroniques précisées: VEF1 non précisé	J67.2	Poumon des oiseleurs
J44.90	Maladie pulmonaire obstructive chronique, sans précision: VEF1 <35 % de la norme	J67.3	Subérose
J44.91	Maladie pulmonaire obstructive chronique, sans précision: VEF1 >=35 % et <50 % de la norme	J67.4	Poumon des malteurs
J44.92	Maladie pulmonaire obstructive chronique, sans précision: VEF1 >=50 % et <70 % de la norme	J67.5	Poumon des champignonnistes
J44.93	Maladie pulmonaire obstructive chronique, sans précision: VEF1 >=70 % de la norme	J67.6	Poumon des écorceurs d'érables
J44.99	Maladie pulmonaire obstructive chronique, sans précision: VEF1 non précisé	J67.7	Maladie pulmonaire due aux systèmes de conditionnement et d'humidification de l'air
J47	Bronchectasie	J67.8	Alvéolite allergique due à autres poussières organiques
J60	Pneumoconiose des mineurs de charbon	J67.9	Alvéolite allergique due aux poussières organiques, sans précision
J61	Pneumoconiose due à l'amiante et à d'autres fibres minérales	J68.4	Affections respiratoires chroniques dues à des agents chimiques, des émanations, des fumées et des gaz
J62.0	Pneumoconiose due à la poussière du talc	J70.1	Affections pulmonaires chroniques et autres dues à une irradiation
		J82	Eosinophilie pulmonaire, non classée ailleurs
		J84.0	Pneumonies alvéolaires et pariéto-alvéolaires
		J84.1	Autres affections pulmonaires interstitielles avec fibrose
		J84.8	Autres affections pulmonaires interstitielles précisées
		J84.9	Affection pulmonaire interstitielle, sans précision
		M05.10	Maladie pulmonaire rhumatoïde {J99.0}: Sièges multiples
		M05.11	Maladie pulmonaire rhumatoïde {J99.0}: Région scapulaire
		M05.12	Maladie pulmonaire rhumatoïde {J99.0}: Bras
		M05.13	Maladie pulmonaire rhumatoïde {J99.0}: Avant-bras
		M05.14	Maladie pulmonaire rhumatoïde {J99.0}: Main
		M05.15	Maladie pulmonaire rhumatoïde {J99.0}: Région pelvienne et cuisse
		M05.16	Maladie pulmonaire rhumatoïde {J99.0}: Jambe
		M05.17	Maladie pulmonaire rhumatoïde {J99.0}: Cheville et pied
		M05.18	Maladie pulmonaire rhumatoïde {J99.0}: Autres
		M05.19	Maladie pulmonaire rhumatoïde {J99.0}: Localisations non précisées
		Q33.4	Bronchectasie congénitale

Procédure E60-3

89.07.12 ‡↔	Évaluation complète, sans inscription du patient sur une liste d'attente pour greffe pulmonaire	89.07.42 ‡↔	Réévaluation avec inscription ou maintien du patient sur une liste d'attente pour greffe pulmonaire
89.07.13 ‡↔	Évaluation complète, sans inscription du patient sur une liste d'attente pour greffe de bloc cœur-poumons	89.07.43 ‡↔	Réévaluation avec inscription ou maintien du patient sur une liste d'attente pour greffe du bloc cœur-poumons
89.07.32 ‡↔	Évaluation complète, avec inscription du patient sur une liste d'attente pour greffe pulmonaire	89.07.53 ‡↔	Réévaluation avec retrait du patient d'une liste d'attente pour greffe pulmonaire
89.07.33 ‡↔	Évaluation complète, avec inscription du patient sur une liste d'attente pour greffe de bloc cœur-poumons	89.07.54 ‡↔	Réévaluation avec retrait du patient d'une liste d'attente pour greffe du bloc cœur-poumons

DRG E63**Syndrome d'apnées du sommeil ou polysomnographie cardiorespiratoire, jusqu'à 2 jours d'hospitalisation**

Diagnostic principal dans le tableau E63-1 ou (Durée de séjour < 3 Jours et procédure dans le tableau E63-3 et aucun diagnostic principal dans le tableau E63-2 et procédure pas dans le tableau E63-4)

DRG E63A**Syndrome d'apnées du sommeil ou polysomnographie cardiorespiratoire, max. 2 jours d'hospitalisation, diagnostic neurologique complexe, ou acte diagnostique cardiologique invasif particulier ou âge < 16 ans**

Âge < 16 Jahre ou procédure dans le tableau E63-5 ou définition du DRG de base (F49)

DRG E63B**Syndrome d'apnées du sommeil ou polysomnographie cardiorespiratoire, max. 2 jours d'hospitalisation, âge > 15 ans****Diagnostic E63-1**

E66.20	Obésité extrême avec hypoventilation alvéolaire: Obésité grade I (OMS) chez les patients de 18 ans et plus	E66.25	Obésité extrême avec hypoventilation alvéolaire: Obésité extrême chez les enfants et les adolescents de 3 ans à moins de 18 ans
E66.21	Obésité extrême avec hypoventilation alvéolaire: Obésité grade II (OMS) chez les patients de 18 ans et plus	E66.29	Obésité extrême avec hypoventilation alvéolaire: Grade ou degré de l'obésité sans autre précision
E66.22	Obésité extrême avec hypoventilation alvéolaire: Obésité grade III (OMS) chez les patients de 18 ans et plus	G47.30	Syndrome d'apnée du sommeil central
E66.24	Obésité extrême avec hypoventilation alvéolaire: Obésité chez les enfants et les adolescents de 3 ans à moins de 18 ans	G47.31	Syndrome d'apnée du sommeil obstructif
		G47.32	Syndrome d'hypoventilation du sommeil
		G47.38	Autres apnées du sommeil
		G47.39	Apnée du sommeil, non précisée

Diagnostic E63-2

C33	Tumeur maligne de la trachée	C76.1	Tumeur maligne: Thorax
C34.0	Tumeur maligne: Bronche souche	C78.0	Tumeur maligne secondaire du poumon
C34.1	Tumeur maligne: Lobe supérieur, bronches ou poumon	C78.1	Tumeur maligne secondaire du médiastin
C34.2	Tumeur maligne: Lobe moyen, bronches ou poumon	C78.2	Tumeur maligne secondaire de la plèvre
C34.3	Tumeur maligne: Lobe inférieur, bronches ou poumon	C78.3	Tumeur maligne secondaire des organes respiratoires, autres et non précisés
C34.8	Tumeur maligne: Lésion à localisations contiguës des bronches et du poumon	D02.1	Carcinoma in situ: Trachée
C34.9	Tumeur maligne: Bronche ou poumon, sans précision	D02.2	Carcinoma in situ: Bronches et poumon
C38.1	Tumeur maligne: Médiastin antérieur	D02.3	Carcinoma in situ: Autres parties de l'appareil respiratoire
C38.2	Tumeur maligne: Médiastin postérieur	D02.4	Carcinoma in situ: Appareil respiratoire, sans précision
C38.3	Tumeur maligne: Médiastin, partie non précisée	D38.1	Tumeurs à évolution imprévisible ou inconnue: Trachée, bronches et poumon
C38.4	Tumeur maligne: Plèvre	D38.2	Tumeurs à évolution imprévisible ou inconnue: Plèvre
C38.8	Tumeur maligne: Lésion à localisations contiguës du cœur, du médiastin et de la plèvre	D38.3	Tumeurs à évolution imprévisible ou inconnue: Médiastin
C39.8	Tumeur maligne: Lésion à localisations contiguës des organes respiratoires et intrathoraciques	D38.4	Tumeurs à évolution imprévisible ou inconnue: Thymus
C39.9	Tumeur maligne: sièges mal définis de l'appareil respiratoire	D38.5	Tumeurs à évolution imprévisible ou inconnue: Autres organes respiratoires
C45.0	Mésotéliome de la plèvre	D38.6	Tumeurs à évolution imprévisible ou inconnue: Appareil respiratoire, sans précision
C47.3	Tumeur maligne: Nerfs périphériques du thorax		
C49.3	Tumeur maligne: Tissu conjonctif et autres tissus mous du thorax		

Procédure E63-3

89.17.10 †↔ Polysomnographie

89.17.11 †↔ Polygraphie cardiorespiratoire

Procédure E63-4

33.22 †↔	Trachéo-bronchoscopie souple	33.26.11 †↔	Biopsie pulmonaire transthoracique (TTL), avec aspiration à l'aiguille fine
33.23.11 †↔	Trachéo-bronchoscopie rigide	33.26.12 †↔	Biopsie pulmonaire transthoracique (TTL), biopsie au trocart, sans marquage du site par un clip
33.23.13 †↔	Trachéo-bronchoscopie en fluorescence	33.26.13 †↔	Biopsie pulmonaire transthoracique (TTL), biopsie au trocart, avec marquage du site par un clip
33.23.14 †↔	Trachéo-bronchoscopie avec cathéter à ballonnet pour mesure de la ventilation collatérale	33.26.99 †↔	Biopsie pulmonaire fermée [percutanée] [à l'aiguille], autre
33.23.99 †↔	Autre trachéo-bronchoscopie, autre	33.94.00 †↔	Implantation d'un marqueur ou d'un traceur dans les poumons ou les bronches, SAP
33.24.00 †↔	Biopsie bronchique fermée [par voie endoscopique], SAP	33.94.09 †↔	Implantation d'un marqueur ou d'un traceur dans les poumons ou les bronches, autre
33.24.10 †↔	Trachéo-bronchoscopie (flexible) (rigide) avec brossage pour prélèvement de sécrétions ou d'autres échantillons	33.94.11 †↔	Implantation d'un marqueur ou d'un traceur pour localisation ou guidage de l'intervention thérapeutique dans les poumons ou les bronches, par voie percutanée
33.24.11 †↔	Trachéo-bronchoscopie (flexible) (rigide) avec lavage broncho-alvéolaire	33.94.12 †↔	Implantation d'un marqueur ou d'un traceur pour localisation ou guidage de l'intervention thérapeutique dans les poumons ou les bronches, sous bronchoscopie
33.24.12 †↔	Trachéo-bronchoscopie (flexible) (rigide) avec brossage pour prélèvement cytologique	88.73.20 †↔	Endosonographie transbronchique
33.24.13 †↔	Trachéo-bronchoscopie (flexible) (rigide) avec biopsie (excisionnelle)		
33.24.14 †↔	Trachéo-bronchoscopie (flexible) (rigide) avec aspiration transbronchique à l'aiguille		
33.24.16 †↔	Trachéo-bronchoscopie avec cryobiopsie		
33.24.99 †↔	Biopsie bronchique fermée [par voie endoscopique], autre		
33.26.00 †↔	Biopsie pulmonaire fermée [percutanée] [à l'aiguille], SAP		

Procédure E63-5

99.BA.13 †↔	Traitement neurologique complexe d'AVC aigu en stroke center (SC), au moins 24 heures jusqu'à 48 heures	99.BA.24 †↔	Traitement neurologique complexe d'AVC aigu en stroke unit (SU), de plus de 48 heures jusqu'à 72 heures
99.BA.14 †↔	Traitement neurologique complexe d'AVC aigu en stroke center (SC), de plus de 48 heures jusqu'à 72 heures	99.BA.25 †↔	Traitement neurologique complexe d'AVC aigu en stroke unit (SU), de plus de 72 heures
99.BA.15 †↔	Traitement neurologique complexe d'AVC aigu en stroke center (SC), de plus de 72 heures	99.BA.31 †↔	Traitement neurologique complexe de l'AVC aigu en service consiliaire neurologique à distance, au moins 24 heures jusqu'à 72 heures
99.BA.23 †↔	Traitement neurologique complexe d'AVC aigu en stroke unit (SU), au moins 24 heures jusqu'à 48 heures	99.BA.32 †↔	Traitement neurologique complexe de l'AVC aigu en service consiliaire neurologique à distance, de plus de 72 heures

ADRG E64**Insuffisance respiratoire ou embolie pulmonaire, plus d'un jour d'hospitalisation**

Diagnostic principal dans le tableau E64-1

DRG E64A**Insuffisance respiratoire ou embolie pulmonaire avec procédure particulière ou âge < 16 ans, plus d'un jour d'hospitalisation**

Âge < 16 Jahre ou procédure dans le tableau E64-2

DRG E64B**Insuffisance respiratoire ou embolie pulmonaire avec CC extrêmement sévères, plus d'un jour d'hospitalisation**

PCCL > 3

DRG E64C**Insuffisance respiratoire ou embolie pulmonaire, plus d'un jour d'hospitalisation****Diagnostic E64-1**

I26.0	Embolie pulmonaire, avec mention de cœur pulmonaire aigu	J95.2	Insuffisance pulmonaire aiguë consécutive à une intervention chirurgicale non thoracique
I26.9	Embolie pulmonaire, sans mention de cœur pulmonaire aigu	J95.3	Insuffisance pulmonaire chronique consécutive à une intervention chirurgicale
J18.2	Pneumonie hypostatique, sans précision	J96.00	Insuffisance respiratoire aiguë, non classée ailleurs: Type I [hypoxique]
J68.1	Œdème du poumon dû à des agents chimiques, des émanations, des fumées et des gaz	J96.01	Insuffisance respiratoire aiguë, non classée ailleurs: Type II [hypercapnique]
J95.1	Insuffisance pulmonaire aiguë consécutive à une intervention chirurgicale thoracique		

J96.09	Insuffisance respiratoire aiguë, non classée ailleurs: Type non précisé	J96.91	Insuffisance respiratoire, sans précision: Type II [hypercapnique]
J96.10	Insuffisance respiratoire chronique, non classée ailleurs: Type I [hypoxique]	J96.99	Insuffisance respiratoire, sans précision: Type non précisé
J96.11	Insuffisance respiratoire chronique, non classée ailleurs: Type II [hypercapnique]	T79.0	Embolie gazeuse (traumatique)
J96.19	Insuffisance respiratoire chronique, non classée ailleurs: Type non précisé	T79.1	Embolie graisseuse (traumatique)
J96.90	Insuffisance respiratoire, sans précision: Type I [hypoxique]	T80.0	Embolie gazeuse consécutive à une injection thérapeutique, une perfusion et une transfusion

Procédure E64-2

33.22 †↔	Trachéo-bronchoscopie souple	33.24.14 †↔	Trachéo-bronchoscopie (flexible) (rigide) avec aspiration transbronchique à l'aiguille
33.23.11 †↔	Trachéo-bronchoscopie rigide	33.24.16 †↔	Trachéo-bronchoscopie avec cryobiopsie
33.23.13 †↔	Trachéo-bronchoscopie en fluorescence	33.24.99 †↔	Biopsie bronchique fermée [par voie endoscopique], autre
33.23.14 †↔	Trachéo-bronchoscopie avec cathéter à ballonnet pour mesure de la ventilation collatérale	33.94.00 †↔	Implantation d'un marqueur ou d'un traceur dans les poumons ou les bronches, SAP
33.23.99 †↔	Autre trachéo-bronchoscopie, autre	33.94.09 †↔	Implantation d'un marqueur ou d'un traceur dans les poumons ou les bronches, autre
33.24.00 †↔	Biopsie bronchique fermée [par voie endoscopique], SAP	33.94.11 †↔	Implantation d'un marqueur ou d'un traceur pour localisation ou guidage de l'intervention thérapeutique dans les poumons ou les bronches, par voie percutanée
33.24.10 †↔	Trachéo-bronchoscopie (flexible) (rigide) avec brossage pour prélèvement de sécrétions ou d'autres échantillons	33.94.12 †↔	Implantation d'un marqueur ou d'un traceur pour localisation ou guidage de l'intervention thérapeutique dans les poumons ou les bronches, sous bronchoscopie
33.24.11 †↔	Trachéo-bronchoscopie (flexible) (rigide) avec lavage broncho-alvéolaire		
33.24.12 †↔	Trachéo-bronchoscopie (flexible) (rigide) avec brossage pour prélèvement cytologique		
33.24.13 †↔	Trachéo-bronchoscopie (flexible) (rigide) avec biopsie (excisionnelle)		

ADRG E65

Maladies chroniques obstructives des voies respiratoires, plus d'un jour d'hospitalisation

Diagnostic principal dans le tableau E65-1

DRG E65A

Maladies chroniques obstructives des voies respiratoires avec état après transplantation ou intervention particulière ou procédure de complication, plus d'un jour d'hospitalisation

Diagnostic supplémentaire dans le tableau E65-2 ou procédure dans le tableau E65-3 ou Procédures de complications

DRG E65B

Maladies chroniques obstructives des voies respiratoires avec bronchoscopie rigide, plus d'un jour d'hospitalisation

Procédure dans le tableau E65-4

DRG E65C

Maladies chroniques obstructives des voies respiratoires et âge < 16 ans, plus d'un jour d'hospitalisation

Äge < 16 Jahre

DRG E65D

Maladies chroniques obstructives des voies respiratoires et âge > 15 ans et CC extrêmement sévères, plus d'un jour d'hospitalisation

PCCL > 3

DRG E65E

Maladies chroniques obstructives des voies respiratoires et âge > 15 ans, plus d'un jour d'hospitalisation

Diagnostic E65-1

F45.33	Dysfonctionnement neurovégétatif somatoform: Système respiratoire	J41.1	Bronchite chronique mucopurulente
J40	Bronchite, non précisée comme aiguë ou chronique	J41.8	Bronchite chronique simple et mucopurulente
J41.0	Bronchite chronique simple	J42	Bronchite chronique, sans précision
		J43.0	Syndrome de MacLeod

J43.1	Emphysème panlobulaire	J44.99	Maladie pulmonaire obstructive chronique, sans précision: VEF1 non précisé
J43.2	Emphysème centro-lobulaire	J45.0	Asthme à prédominance allergique
J43.8	Autres emphysèmes	J45.1	Asthme non allergique
J43.9	Emphysème, sans précision	J45.8	Asthme associé
J44.00	Maladie pulmonaire obstructive chronique avec infection aiguë des voies respiratoires inférieures: VEF1 <35 % de la norme	J45.9	Asthme, sans précision
J44.01	Maladie pulmonaire obstructive chronique avec infection aiguë des voies respiratoires inférieures: VEF1 ≥35 % et <50 % de la norme	J46	État de mal asthmatique
J44.02	Maladie pulmonaire obstructive chronique avec infection aiguë des voies respiratoires inférieures: VEF1 ≥50 % et <70 % de la norme	J47	Bronchectasie
J44.03	Maladie pulmonaire obstructive chronique avec infection aiguë des voies respiratoires inférieures: VEF1 ≥70 % de la norme	J68.3	Autres affections respiratoires aiguës et subaiguës dues à des agents chimiques, des émanations, des fumées et des gaz
J44.09	Maladie pulmonaire obstructive chronique avec infection aiguë des voies respiratoires inférieures: VEF1 non précisé	J68.4	Affections respiratoires chroniques dues à des agents chimiques, des émanations, des fumées et des gaz
J44.10	Maladie pulmonaire obstructive chronique avec épisodes aigus, sans précision: VEF1 <35 % de la norme	J68.8	Autres affections respiratoires dues à des agents chimiques, des émanations, des fumées et des gaz
J44.11	Maladie pulmonaire obstructive chronique avec épisodes aigus, sans précision: VEF1 ≥35 % et <50 % de la norme	J68.9	Affection respiratoire due à des agents chimiques, des émanations, des fumées et des gaz, sans précision
J44.12	Maladie pulmonaire obstructive chronique avec épisodes aigus, sans précision: VEF1 ≥50 % et <70 % de la norme	J98.0	Affections des bronches, non classées ailleurs
J44.13	Maladie pulmonaire obstructive chronique avec épisodes aigus, sans précision: VEF1 ≥70 % de la norme	M94.0	Syndrome des articulations chondro-costales [Tietze]
J44.19	Maladie pulmonaire obstructive chronique avec épisodes aigus, sans précision: VEF1 non précisé	P22.8	Autres détresses respiratoires du nouveau-né
J44.80	Autres maladies pulmonaires obstructives chroniques précisées: VEF1 <35 % de la norme	P22.9	Détresse respiratoire du nouveau-né, sans précision
J44.81	Autres maladies pulmonaires obstructives chroniques précisées: VEF1 ≥35 % et <50 % de la norme	P24.0	Aspiration néonatale de méconium
J44.82	Autres maladies pulmonaires obstructives chroniques précisées: VEF1 ≥50 % et <70 % de la norme	P27.0	Syndrome de Wilson-Mikity
J44.83	Autres maladies pulmonaires obstructives chroniques précisées: VEF1 ≥70 % de la norme	P27.1	Dysplasie broncho-pulmonaire survenant pendant la période périnatale
J44.89	Autres maladies pulmonaires obstructives chroniques précisées: VEF1 non précisé	P27.8	Autres maladies respiratoires chroniques survenant pendant la période périnatale
J44.90	Maladie pulmonaire obstructive chronique, sans précision: VEF1 <35 % de la norme	P27.9	Maladie respiratoire chronique non précisée survenant pendant la période périnatale
J44.91	Maladie pulmonaire obstructive chronique, sans précision: VEF1 ≥35 % et <50 % de la norme	P28.2	Crises de cyanose du nouveau-né
J44.92	Maladie pulmonaire obstructive chronique, sans précision: VEF1 ≥50 % et <70 % de la norme	P28.3	Apnée primitive du sommeil chez le nouveau-né
J44.93	Maladie pulmonaire obstructive chronique, sans précision: VEF1 ≥70 % de la norme	P28.4	Autres apnées du nouveau-né
		P28.5	Insuffisance respiratoire du nouveau-né
		P28.8	Autres affections respiratoires précisées chez le nouveau-né
		Q33.4	Bronchectasie congénitale
		R04.9	Hémorragie des voies respiratoires, sans précision
		R05	Toux
		R06.0	Dyspnée
		R06.1	Stridor
		R06.2	Sifflement
		R06.3	Respiration périodique
		R06.4	Hyperventilation
		R06.88	Anomalies respiratoires autres et non précisées
		R07.1	Douleur thoracique respiratoire
		R09.1	Inflammation de la plèvre
		R09.3	Expectoration anormale
		R09.8	Autres symptômes et signes précisés relatifs aux appareils circulatoire et respiratoire
		R91	Résultats anormaux d'imagerie diagnostique du poumon

Diagnostic E65-2

Z94.2	Status post greffe de poumon	Z94.3	Status post greffe de cœur et poumon
-------	------------------------------	-------	--------------------------------------

Procédure E65-3

33.72.11 †↔	Insertion de coil(s) dans les bronches ou le poumon par endoscopie, de 1 à 2 coils	33.72.15 †↔	Insertion de coil(s) dans les bronches ou le poumon par endoscopie, de 9 à 10 coils
33.72.12 †↔	Insertion de coil(s) dans les bronches ou le poumon par endoscopie, de 3 à 4 coils	33.72.16 †↔	Insertion de coil(s) dans les bronches ou le poumon par endoscopie, de 11 à 12 coils
33.72.13 †↔	Insertion de coil(s) dans les bronches ou le poumon par endoscopie, de 5 à 6 coils	33.72.17 †↔	Insertion de coil(s) dans les bronches ou le poumon par endoscopie, de 13 à 14 coils
33.72.14 †↔	Insertion de coil(s) dans les bronches ou le poumon par endoscopie, de 7 à 8 coils	33.72.18 †↔	Insertion de coil(s) dans les bronches ou le poumon par endoscopie, de 15 à 16 coils

33.72.1A ‡↔	Insertion de coil(s) dans les bronches ou le poumon par endoscopie, 17 coils ou plus	33.79.11 ‡↔	Instillation endoscopique de gel pour réduction biologique de volume pulmonaire
33.79.00 ‡↔	Insertion endoscopique d'autre dispositif ou substance bronchique, SAP	33.79.12 ‡↔	Instillation endoscopique de vapeur pour réduction biologique de volume pulmonaire
33.79.09 ‡↔	Insertion endoscopique d'autre dispositif ou substance bronchique, autre	33.79.19 ‡↔	Instillation endoscopique de substance pour réduction de volume pulmonaire, autre
33.79.10 ‡↔	Instillation endoscopique de substance pour réduction de volume pulmonaire, SAP		

Procédure E65-4

33.24.10 ‡↔	Trachéo-bronchoscopie (flexible) (rigide) avec brossage pour prélèvement de sécrétions ou d'autres échantillons	33.24.13 ‡↔	Trachéo-bronchoscopie (flexible) (rigide) avec biopsie (excisionnelle)
33.24.11 ‡↔	Trachéo-bronchoscopie (flexible) (rigide) avec lavage broncho-alvéolaire	33.24.14 ‡↔	Trachéo-bronchoscopie (flexible) (rigide) avec aspiration transbronchique à l'aiguille
33.24.12 ‡↔	Trachéo-bronchoscopie (flexible) (rigide) avec brossage pour prélèvement cytologique	33.24.16 ‡↔	Trachéo-bronchoscopie avec cryobiopsie

ADRG E66

Traumatisme thoracique sévère, plus d'un jour d'hospitalisation

Diagnostic principal dans le tableau E66-1

DRG E66A

Traumatisme thoracique sévère avec diagnostic de complication, plus d'un jour d'hospitalisation

Diagnostic dans le tableau E66-2

DRG E66B

Traumatisme thoracique sévère, plus d'un jour d'hospitalisation

Diagnostic E66-1

M96.81	Thorax instable après intervention chirurgicale thoracique	S22.42	Fractures multiples de côtes: Avec fractures de deux côtes
S11.02	Trachée thoracique: trachée cervicale, partie cervicale	S22.43	Fractures multiples de côtes: Avec fractures de trois côtes
S22.20	Fracture du sternum: sans autre précision	S22.44	Fractures multiples de côtes: Avec fractures de quatre côtes ou plus
S22.21	Fracture du sternum: Manubrium sterni	S22.5	Volet costal
S22.22	Fracture du sternum: Corpus sterni	S23.2	Luxation de parties autres et non précisées du thorax
S22.23	Fracture du sternum: Processus xiphoïdeus	S27.32	Déchirure du poumon
S22.31	Fracture de la 1ère côte	S27.4	Lésion traumatique des bronches
S22.32	Fracture d'une autre côte	S27.81	Lésion traumatique d'autres organes et structures intrathoraciques précisés: Diaphragme
S22.40	Fractures multiples de côtes: SAI		
S22.41	Fractures multiples de côtes: Avec fracture de la 1ère côte		

Diagnostic E66-2

S12.0	Fracture de la première vertèbre cervicale	S22.06	Fracture d'une vertèbre dorsale: D11 et D12
S12.1	Fracture de la deuxième vertèbre cervicale	S22.1	Fractures multiples du rachis dorsal
S12.21	Fracture de la 3ème vertèbre cervicale	S22.44	Fractures multiples de côtes: Avec fractures de quatre côtes ou plus
S12.22	Fracture de la 4ème vertèbre cervicale	S22.5	Volet costal
S12.23	Fracture de la 5ème vertèbre cervicale	S27.0	Pneumothorax traumatique
S12.24	Fracture de la 6ème vertèbre cervicale	S27.1	Hémithorax traumatique
S12.25	Fracture de la 7ème vertèbre cervicale	S27.2	Hémopneumothorax traumatique
S12.7	Fractures multiples des vertèbres cervicales	S27.31	Contusion et hématome du poumon
S21.86	Lésion des tissus mous de stade III lors de fracture fermée ou de luxation du thorax	S32.00	Fracture d'une vertèbre lombaire: Niveau non précisé
S22.00	Fracture d'une vertèbre dorsale: Niveau non précisé	S32.01	Fracture d'une vertèbre lombaire: L1
S22.01	Fracture d'une vertèbre dorsale: D1 et D2	S32.02	Fracture d'une vertèbre lombaire: L2
S22.02	Fracture d'une vertèbre dorsale: D3 et D4	S32.03	Fracture d'une vertèbre lombaire: L3
S22.03	Fracture d'une vertèbre dorsale: D5 et D6	S32.04	Fracture d'une vertèbre lombaire: L4
S22.04	Fracture d'une vertèbre dorsale: D7 et D8	S32.05	Fracture d'une vertèbre lombaire: L5
S22.05	Fracture d'une vertèbre dorsale: D9 et D10		

ADRG E70**Coqueluche et bronchite aiguë, plus d'un jour d'hospitalisation**

Diagnostic principal dans le tableau E70-1

DRG E70A**Coqueluche et bronchite aiguë, âge < 1 an ou infections VRS, plus d'un jour d'hospitalisation**

Âge < 1 Jahr ou diagnostic dans le tableau E70-2

DRG E70B**Coqueluche et bronchite aiguë, âge > 0 an, plus d'un jour d'hospitalisation****Diagnostic E70-1**

A37.0	Coqueluche à Bordetella pertussis	J20.6	Bronchite aiguë due à des rhinovirus
A37.1	Coqueluche à Bordetella parapertussis	J20.7	Bronchite aiguë due à des virus ECHO
A37.8	Coqueluche due à d'autres espèces de Bordetella	J20.8	Bronchite aiguë due à d'autres micro-organismes précisés
A37.9	Coqueluche, sans précision		
J04.1	Trachéite aiguë	J20.9	Bronchite aiguë, sans précision
J20.0	Bronchite aiguë due à Mycoplasma pneumoniae	J21.0	Bronchiolite aiguë due au virus respiratoire syncytial [VRS]
J20.1	Bronchite aiguë due à Haemophilus influenzae		
J20.2	Bronchite aiguë due à des streptocoques	J21.1	Bronchiolite aiguë au Metapneumovirus humain
J20.3	Bronchite aiguë due au virus Coxsackie	J21.8	Bronchiolite aiguë due à d'autres micro-organismes précisés
J20.4	Bronchite aiguë due aux virus paragrrippaux		
J20.5	Bronchite aiguë due au virus respiratoire syncytial [VRS]	J21.9	Bronchiolite aiguë, sans précision

Diagnostic E70-2

B97.4	Virus respiratoire syncytial, cause de maladies classées dans d'autres chapitres	J21.0	Bronchiolite aiguë due au virus respiratoire syncytial [VRS]
J12.1	Pneumonie due au virus respiratoire syncytial [VRS]		
J20.5	Bronchite aiguë due au virus respiratoire syncytial [VRS]		

ADRG E71**Néoplasmes des organes respiratoires, plus d'un jour d'hospitalisation**

Diagnostic principal dans le tableau E71-1

DRG E71A**Néoplasmes des organes respiratoire avec CC extrêmement sévères ou bronchoscopie rigide, plus d'un jour d'hospitalisation**

PCCL > 3 ou procédure dans le tableau E71-2

DRG E71B**Néoplasmes des organes respiratoires, plus d'un jour d'hospitalisation****Diagnostic E71-1**

C33	Tumeur maligne de la trachée	C39.9	Tumeur maligne: sièges mal définis de l'appareil respiratoire
C34.0	Tumeur maligne: Bronche souche		
C34.1	Tumeur maligne: Lobe supérieur, bronches ou poumon	C45.0	Mésothéliome de la plèvre
C34.2	Tumeur maligne: Lobe moyen, bronches ou poumon	C47.3	Tumeur maligne: Nerfs périphériques du thorax
C34.3	Tumeur maligne: Lobe inférieur, bronches ou poumon	C49.3	Tumeur maligne: Tissu conjonctif et autres tissus mous du thorax
C34.8	Tumeur maligne: Lésion à localisations contiguës des bronches et du poumon	C76.1	Tumeur maligne: Thorax
C34.9	Tumeur maligne: Bronche ou poumon, sans précision	C78.0	Tumeur maligne secondaire du poumon
C38.1	Tumeur maligne: Médiastin antérieur	C78.1	Tumeur maligne secondaire du médiastin
C38.2	Tumeur maligne: Médiastin postérieur	C78.2	Tumeur maligne secondaire de la plèvre
C38.3	Tumeur maligne: Médiastin, partie non précisée	C78.3	Tumeur maligne secondaire des organes respiratoires, autres et non précisés
C38.4	Tumeur maligne: Plèvre	D02.1	Carcinoma in situ: Trachée
C38.8	Tumeur maligne: Lésion à localisations contiguës du cœur, du médiastin et de la plèvre	D02.2	Carcinoma in situ: Bronches et poumon
C39.8	Tumeur maligne: Lésion à localisations contiguës des organes respiratoires et intrathoraciques	D02.3	Carcinoma in situ: Autres parties de l'appareil respiratoire
		D02.4	Carcinoma in situ: Appareil respiratoire, sans précision
		D14.2	Tumeur bénigne: Trachée

D14.3	Tumeur bénigne: Bronches et poumon	D19.0	Tumeur bénigne: Tissu mésothélial de la plèvre
D14.4	Tumeur bénigne: Appareil respiratoire, sans précision	D21.3	Tumeur bénigne: Tissu conjonctif et autres tissus mous du thorax
D15.2	Tumeur bénigne: Médiastin	D38.1	Tumeurs à évolution imprévisible ou inconnue: Trachée, bronches et poumon
D15.7	Tumeur bénigne: Autres organes intrathoraciques précisés	D38.2	Tumeurs à évolution imprévisible ou inconnue: Plèvre
D15.9	Tumeur bénigne: Organe intrathoracique, sans précision	D38.3	Tumeurs à évolution imprévisible ou inconnue: Médiastin
D16.70	Tumeur bénigne des os et du cartilage articulaire: côtes	D38.4	Tumeurs à évolution imprévisible ou inconnue: Thymus
D16.71	Tumeur bénigne des os et du cartilage articulaire: sternum	D38.5	Tumeurs à évolution imprévisible ou inconnue: Autres organes respiratoires
D16.72	Tumeur bénigne des os et du cartilage articulaire: clavicule	D38.6	Tumeurs à évolution imprévisible ou inconnue: Appareil respiratoire, sans précision
D17.4	Tumeur lipomateuse bénigne des organes intrathoraciques		

Procédure E71-2

33.24.10 ‡↔	Trachéo-bronchoscopie (flexible) (rigide) avec brossage pour prélèvement de sécrétions ou d'autres échantillons	33.24.13 ‡↔	Trachéo-bronchoscopie (flexible) (rigide) avec biopsie (excisionnelle)
33.24.11 ‡↔	Trachéo-bronchoscopie (flexible) (rigide) avec lavage broncho-alvéolaire	33.24.14 ‡↔	Trachéo-bronchoscopie (flexible) (rigide) avec aspiration transbronchique à l'aiguille
33.24.12 ‡↔	Trachéo-bronchoscopie (flexible) (rigide) avec brossage pour prélèvement cytologique	33.24.16 ‡↔	Trachéo-bronchoscopie avec cryobiopsie

ADRG E73**Epanchement pleural, plus d'un jour d'hospitalisation**

Diagnostic principal dans le tableau E73-1

DRG E73A**Epanchement pleural avec CC extrêmement sévères, plus d'un jour d'hospitalisation**

PCCL > 3

DRG E73B**Epanchement pleural, plus d'un jour d'hospitalisation****Diagnostic E73-1**

J90	Epanchement pleural, non classé ailleurs	J94.8	Autres affections pleurales précisées
J94.0	Epanchement chyleux	J94.9	Affection pleurale, sans précision
J94.2	Hémothorax		

ADRG E74**Maladie pulmonaire interstitielle, plus d'un jour d'hospitalisation**

Diagnostic principal dans le tableau E74-1

DRG E74Z**Maladie pulmonaire interstitielle, plus d'un jour d'hospitalisation****Diagnostic E74-1**

B39.0	Histoplasmose pulmonaire aiguë à Histoplasma capsulatum	J61	Pneumoconiose due à l'amiante et à d'autres fibres minérales
B39.1	Histoplasmose pulmonaire chronique à Histoplasma capsulatum	J62.0	Pneumoconiose due à la poussière de talc
B39.2	Histoplasmose pulmonaire à Histoplasma capsulatum, sans précision	J62.8	Pneumoconiose due à d'autres poussières de silice
D86.0	Sarcoïdose du poumon	J63.0	Aluminose (du poumon)
D86.1	Sarcoïdose des ganglions lymphatiques	J63.1	Fibrose (du poumon) due à la bauxite
D86.2	Sarcoïdose du poumon avec sarcoïdose des ganglions lymphatiques	J63.2	Béryllose
D86.3	Sarcoïdose de la peau	J63.3	Fibrose (du poumon) due au graphite
D86.8	Sarcoïdose de localisations autres et associées	J63.4	Sidérose
D86.9	Sarcoïdose, sans précision	J63.5	Stannose
J60	Pneumoconiose des mineurs de charbon	J63.8	Pneumoconiose due à d'autres poussières inorganiques précisées
		J64	Pneumoconiose, sans précision
		J66.0	Byssinose
		J66.1	Maladie des apprêteurs du lin

J66.2	Cannabinoïde	J84.1	Autres affections pulmonaires interstitielles avec fibrose
J66.8	Affection des voies aériennes due à d'autres poussières organiques précisées	J84.8	Autres affections pulmonaires interstitielles précisées
J67.0	Poumon de fermier	J84.9	Affection pulmonaire interstitielle, sans précision
J67.1	Bagassose	M05.10	Maladie pulmonaire rhumatoïde {J99.0}: Sièges multiples
J67.2	Poumon des oiseleurs	M05.11	Maladie pulmonaire rhumatoïde {J99.0}: Région scapulaire
J67.3	Subérose	M05.12	Maladie pulmonaire rhumatoïde {J99.0}: Bras
J67.4	Poumon des malteurs	M05.13	Maladie pulmonaire rhumatoïde {J99.0}: Avant-bras
J67.5	Poumon des champignonnistes	M05.14	Maladie pulmonaire rhumatoïde {J99.0}: Main
J67.6	Poumon des écorceurs d'érables	M05.15	Maladie pulmonaire rhumatoïde {J99.0}: Région pelvienne et cuisse
J67.7	Maladie pulmonaire due aux systèmes de conditionnement et d'humidification de l'air	M05.16	Maladie pulmonaire rhumatoïde {J99.0}: Jambe
J67.8	Alvéolite allergique due à autres poussières organiques	M05.17	Maladie pulmonaire rhumatoïde {J99.0}: Cheville et pied
J67.9	Alvéolite allergique due aux poussières organiques, sans précision	M05.18	Maladie pulmonaire rhumatoïde {J99.0}: Autres
J70.1	Affections pulmonaires chroniques et autres dues à une irradiation	M05.19	Maladie pulmonaire rhumatoïde {J99.0}: Localisations non précisées
J82	Eosinophilie pulmonaire, non classée ailleurs		
J84.0	Pneumonies alvéolaires et pariéto-alvéolaires		

ADRG E75**Autres maladies des organes respiratoires, plus d'un jour d'hospitalisation**

Diagnostic principal dans le tableau E75-1

DRG E75A**Autres maladies des organes respiratoires avec CC extrêmement sévères, âge < 18 ans, plus d'un jour d'hospitalisation**

(PCCL > 3) et (Âge < 18 Jahre)

DRG E75B**Autres maladies des organes respiratoires avec CC extrêmement sévères, âge > 17 ans, plus d'un jour d'hospitalisation**

PCCL > 3

DRG E75C**Autres maladies des organes respiratoires, plus d'un jour d'hospitalisation****Diagnostic E75-1**

J22	Infections aiguës des voies respiratoires inférieures, sans précision	J98.1	Collapsus pulmonaire
J68.0	Bronchite et pneumonie dues à des agents chimiques, des émanations, des fumées et des gaz	J98.3	Emphysème compensateur
J68.2	Inflammation des voies respiratoires supérieures due à des agents chimiques, des émanations, des fumées et des gaz, non classée ailleurs	J98.4	Autres affections pulmonaires
J70.0	Affections pulmonaires aiguës dues à une irradiation	J98.50	Médiastinite
J70.2	Affections pulmonaires interstitielles aiguës, médicamenteuses	J98.58	Autres maladies du médiastin, non classées ailleurs
J70.3	Affections pulmonaires interstitielles chroniques, médicamenteuses	J98.6	Maladies du diaphragme
J70.4	Affection pulmonaire interstitielle, médicamenteuse, sans précision	J98.7	Infection des voies respiratoires, non classée ailleurs
J70.8	Affections respiratoires dues à d'autres agents externes précisés	J98.8	Autres troubles respiratoires précisés
J70.9	Affection respiratoire due à un agent externe, sans précision	J98.9	Trouble respiratoire, sans précision
J95.0	Fonctionnement défectueux d'un trachéostome	Q33.0	Poumon kystique congénital
J95.4	Syndrome de Mendelson	Q33.1	Lobe pulmonaire surnuméraire
J95.5	Sténose sous-glottique après des actes médicaux	Q33.2	Séquestration pulmonaire (congénitale)
J95.81	Sténose trachéale après des actes médicaux	Q33.3	Agénésie du poumon
J95.82	Insuffisances d'anastomoses et sutures après opérations de la trachée, des bronches et des poumons	Q33.5	Tissu ectopique intrapulmonaire (congénital)
J95.88	Autres maladies des voies respiratoires après des actes médicaux	Q33.6	Hypoplasie et dysplasie du poumon
J95.9	Trouble respiratoire après des actes médicaux, sans précision	Q33.8	Autres malformations congénitales du poumon
		Q33.9	Malformation congénitale du poumon, sans précision
		Q34.0	Anomalie de la plèvre
		Q34.1	Kyste congénital du médiastin
		Q34.8	Autres malformations congénitales précisées de l'appareil respiratoire
		Q34.9	Malformation congénitale de l'appareil respiratoire, sans précision
		Q67.6	Thorax en entonnoir congénital
		Q67.7	Thorax en carène congénital
		Q76.6	Autres malformations congénitales des côtes
		Q76.7	Anomalies congénitales du sternum
		Q79.0	Hernie diaphragmatique congénitale
		Q79.1	Autres malformations congénitales du diaphragme

R04.2	Hémoptysie	S43.6	Entorse et foulure de l'articulation sterno-claviculaire
R04.8	Hémorragie d'autres parties des voies respiratoires	T17.4	Corps étranger dans la trachée
R06.6	Hoquet	T17.5	Corps étranger dans les bronches
R06.80	Événement aigu constituant un risque vital chez le nourrisson	T17.8	Corps étranger de localisations autres et multiples dans les voies respiratoires
R09.0	Asphyxie	T17.9	Corps étranger dans les voies respiratoires, partie non précisée
R09.2	Arrêt respiratoire	T27.0	Brûlure du larynx et de la trachée
R68.3	Hippocratisme digital	T27.1	Brûlure comprenant le larynx et la trachée avec les poumons
R94.2	Résultats anormaux d'explorations fonctionnelles pulmonaires	T27.4	Corrosion du larynx et de la trachée
S23.4	Entorse et foulure des côtes et du sternum	T27.5	Corrosion comprenant le larynx et la trachée avec les poumons
S27.31	Contusion et hématome du poumon	T86.81	Echec et rejet d'autres organes et tissus greffés: Greffe de poumon
S27.38	Lésion traumatique autre et sans précision	Z43.0	Surveillance de trachéostomie
S27.5	Lésion traumatique de la trachée thoracique	Z94.2	Status post greffe de poumon
S27.6	Lésion traumatique de la plèvre	Z94.3	Status post greffe de cœur et poumon
S27.82	Lésion traumatique d'autres organes et structures intrathoraciques précisés: Canal thoracique		
S27.84	Lésion traumatique d'autres organes et structures intrathoraciques précisés: Thymus		
S27.88	Lésion traumatique d'autres organes et structures intrathoraciques précisés: Autres organes et structures intrathoraciques précisées		

ADRG E76**Tuberculose ou pneumothorax**

Diagnostic principal dans le tableau E76-1 ou (diagnostic supplémentaire dans le tableau E76-2 et Durée de séjour > 14 Tage)

DRG E76A**Tuberculose, plus de 14 jours d'hospitalisation, en cas de colonisation ou d'infection à agents infectieux multirésistants ou âge < 16 ans ou procédure de complication ou avec CC extrêmement sévères**

(Durée de séjour > 14 Tage et (diagnostic supplémentaire dans le tableau E76-2 ou diagnostic principal dans le tableau E76-3)) et (diagnostic dans le tableau E76-4 ou Âge < 16 Jahre ou Procédures de complications ou PCCL > 3)

DRG E76B**Tuberculose, plus de 14 jours d'hospitalisation, âge > 15 ans**

Durée de séjour > 14 Tage et (diagnostic supplémentaire dans le tableau E76-2 ou diagnostic principal dans le tableau E76-3)

DRG E76C**Tuberculose jusqu'à 14 jours d'hospitalisation ou CC extrêmement sévères, plus d'un jour d'hospitalisation**

PCCL > 3 ou diagnostic dans le tableau E76-2 ou diagnostic principal dans le tableau E76-3

DRG E76D**Pneumothorax ou hémothorax traumatique, plus d'un jour d'hospitalisation**

Diagnostic principal dans le tableau E76-5

DRG E76E**Autre pneumothorax, plus d'un jour d'hospitalisation****Diagnostic E76-1**

A15.0	Tuberculose pulmonaire, confirmée par examen microscopique de l'expectoration, avec ou sans culture ou par procédé de biologie moléculaire	A15.5	Tuberculose du larynx, de la trachée et des bronches, avec confirmation bactériologique, par biologie moléculaire ou histologique
A15.1	Tuberculose pulmonaire, confirmée par culture seulement	A15.6	Pleurésie tuberculeuse, avec confirmation bactériologique, par biologie moléculaire ou histologique
A15.2	Tuberculose pulmonaire, avec confirmation histologique	A15.7	Primo-infection tuberculeuse de l'appareil respiratoire, avec confirmation bactériologique, par biologie moléculaire ou histologique
A15.3	Tuberculose pulmonaire, avec confirmation, moyen autre et non précisé	A15.8	Autres formes de tuberculose de l'appareil respiratoire, avec confirmation, bactériologique, par biologie moléculaire ou histologique
A15.4	Tuberculose des ganglions intrathoraciques, avec confirmation bactériologique, par biologie moléculaire ou histologique		

A15.9	Tuberculose de l'appareil respiratoire sans précision, avec confirmation bactériologique, par biologie moléculaire et histologique	A16.9	Tuberculose de l'appareil respiratoire sans précision, sans mention de confirmation bactériologique, par biologie moléculaire ou histologique
A16.0	Tuberculose pulmonaire, sans confirmation bactériologique, par biologie moléculaire ou histologique	A17.0	Méningite tuberculeuse {G01}
A16.1	Tuberculose pulmonaire, sans examen bactériologique, par biologie moléculaire et histologique	A17.1	Tuberculome méningé {G07}
A16.2	Tuberculose pulmonaire, sans mention de confirmation bactériologique, par biologie moléculaire ou histologique	A17.8	Autres formes de tuberculose du système nerveux
A16.3	Tuberculose des ganglions intrathoraciques, sans mention de confirmation, bactériologique, par biologie moléculaire ou histologique	A17.9	Tuberculose du système nerveux, sans précision {G99.8}
A16.4	Tuberculose du larynx, de la trachée et des bronches, sans mention de confirmation bactériologique, par biologie moléculaire ou histologique	A18.2	Adénopathie tuberculeuse périphérique
A16.5	Pleurésie tuberculeuse, sans mention de confirmation bactériologique, par biologie moléculaire ou histologique	A18.8	Tuberculose d'autres organes précisés
A16.7	Primo-infection tuberculeuse de l'appareil respiratoire, sans mention de confirmation bactériologique, par biologie moléculaire ou histologique	A19.0	Tuberculose miliaire aiguë, localisation unique et précisée
A16.8	Autres formes de tuberculose de l'appareil respiratoire, sans mention de confirmation bactériologique, par biologie moléculaire ou histologique	A19.1	Tuberculose miliaire aiguë, sièges multiples
		A19.2	Tuberculose miliaire aiguë, sans précision
		A19.8	Autres tuberculoses miliaires
		A19.9	Tuberculose miliaire, sans précision
		A31.0	Infection pulmonaire à Mycobacterium
		A43.0	Nocardiose pulmonaire
		J65	Pneumoconiose associée à la tuberculose
		J93.0	Pneumothorax spontané avec pression positive
		J93.1	Autres pneumothorax spontanés
		J93.8	Autres pneumothorax
		J93.9	Pneumothorax, sans précision
		J95.80	Pneumothorax iatrogène
		J98.2	Emphysème interstitiel
		S27.0	Pneumothorax traumatique
		S27.1	Hémothorax traumatique
		S27.2	Hémopneumothorax traumatique
		T79.7	Emphysème sous-cutané d'origine traumatique
		Z22.7	Tuberculose latente

Diagnostic E76-2

A15.0	Tuberculose pulmonaire, confirmée par examen microscopique de l'expectoration, avec ou sans culture ou par procédé de biologie moléculaire	A15.7	Primo-infection tuberculeuse de l'appareil respiratoire, avec confirmation bactériologique, par biologie moléculaire ou histologique
A15.1	Tuberculose pulmonaire, confirmée par culture seulement	A15.8	Autres formes de tuberculose de l'appareil respiratoire, avec confirmation, bactériologique, par biologie moléculaire ou histologique
A15.2	Tuberculose pulmonaire, avec confirmation histologique	A15.9	Tuberculose de l'appareil respiratoire sans précision, avec confirmation bactériologique, par biologie moléculaire et histologique
A15.3	Tuberculose pulmonaire, avec confirmation, moyen autre et non précisé	A19.0	Tuberculose miliaire aiguë, localisation unique et précisée
A15.4	Tuberculose des ganglions intrathoraciques, avec confirmation bactériologique, par biologie moléculaire ou histologique	A19.1	Tuberculose miliaire aiguë, sièges multiples
A15.5	Tuberculose du larynx, de la trachée et des bronches, avec confirmation bactériologique, par biologie moléculaire ou histologique	A19.2	Tuberculose miliaire aiguë, sans précision
A15.6	Pleurésie tuberculeuse, avec confirmation bactériologique, par biologie moléculaire ou histologique		

Diagnostic E76-3

A15.0	Tuberculose pulmonaire, confirmée par examen microscopique de l'expectoration, avec ou sans culture ou par procédé de biologie moléculaire	A15.6	Pleurésie tuberculeuse, avec confirmation bactériologique, par biologie moléculaire ou histologique
A15.1	Tuberculose pulmonaire, confirmée par culture seulement	A15.7	Primo-infection tuberculeuse de l'appareil respiratoire, avec confirmation bactériologique, par biologie moléculaire ou histologique
A15.2	Tuberculose pulmonaire, avec confirmation histologique	A15.8	Autres formes de tuberculose de l'appareil respiratoire, avec confirmation, bactériologique, par biologie moléculaire ou histologique
A15.3	Tuberculose pulmonaire, avec confirmation, moyen autre et non précisé	A15.9	Tuberculose de l'appareil respiratoire sans précision, avec confirmation bactériologique, par biologie moléculaire et histologique
A15.4	Tuberculose des ganglions intrathoraciques, avec confirmation bactériologique, par biologie moléculaire ou histologique	A16.0	Tuberculose pulmonaire, sans confirmation bactériologique, par biologie moléculaire ou histologique
A15.5	Tuberculose du larynx, de la trachée et des bronches, avec confirmation bactériologique, par biologie moléculaire ou histologique		

A16.1	Tuberculose pulmonaire, sans examen bactériologique, par biologie moléculaire et histologique	A16.9	Tuberculose de l'appareil respiratoire sans précision, sans mention de confirmation bactériologique, par biologie moléculaire ou histologique
A16.2	Tuberculose pulmonaire, sans mention de confirmation bactériologique, par biologie moléculaire ou histologique	A17.0	Méningite tuberculeuse {G01}
A16.3	Tuberculose des ganglions intrathoraciques, sans mention de confirmation, bactériologique, par biologie moléculaire ou histologique	A17.1	Tuberculome méningé {G07}
A16.4	Tuberculose du larynx, de la trachée et des bronches, sans mention de confirmation bactériologique, par biologie moléculaire ou histologique	A17.8	Autres formes de tuberculose du système nerveux
A16.5	Pleurésie tuberculeuse, sans mention de confirmation bactériologique, par biologie moléculaire ou histologique	A17.9	Tuberculose du système nerveux, sans précision {G99.8}
A16.7	Primo-infection tuberculeuse de l'appareil respiratoire, sans mention de confirmation bactériologique, par biologie moléculaire ou histologique	A18.2	Adénopathie tuberculeuse périphérique
A16.8	Autres formes de tuberculose de l'appareil respiratoire, sans mention de confirmation bactériologique, par biologie moléculaire ou histologique	A18.8	Tuberculose d'autres organes précisés
		A19.0	Tuberculose miliaire aiguë, localisation unique et précisée
		A19.1	Tuberculose miliaire aiguë, sièges multiples
		A19.2	Tuberculose miliaire aiguë, sans précision
		A19.8	Autres tuberculoses miliaires
		A19.9	Tuberculose miliaire, sans précision
		A31.0	Infection pulmonaire à Mycobacterium
		A43.0	Nocardiose pulmonaire
		J65	Pneumoconiose associée à la tuberculose
		Z22.7	Tuberculose latente

Diagnostic E76-4

U82.0	Mycobacterium tuberculosis résistant à un ou plusieurs médicaments de première ligne	U82.2	Mycobactéries atypiques ou Nocardia résistantes à un ou plusieurs médicaments de première ligne
U82.1	Tuberculose multirésistante [MDR-TB]		

Diagnostic E76-5

S27.0	Pneumothorax traumatique	S27.2	Hémopneumothorax traumatique
S27.1	Hémithorax traumatique	T79.7	Empysème sous-cutané d'origine traumatique

ADRG E77**Autres infections et inflammations des organes respiratoires, plus d'un jour d'hospitalisation**

Diagnostic principal dans le tableau E77-1

DRG E77A**Autres infections et inflammations des organes respiratoires avec diagnostic de complication lors d'état après transplantation d'organe ou avec CC extrêmement sévères ou procédure de complication ou agents infectieux multirésistants, plus d'un jour d'hospitalisation**

(Au moins un diagnostic supplémentaire dans le tableau E77-2 ou diagnostic principal dans le tableau E77-3 ou Procédures de complications ou PCCL > 3 ou Âge < 16 Jahre ou procédure dans le tableau E77-6) et (Procédures de complications ou diagnostic principal dans le tableau E77-3 et (diagnostic supplémentaire dans le tableau E77-4 ou PCCL > 3) ou procédure dans le tableau E77-6 ou (diagnostic dans le tableau E77-5 et procédure dans le tableau E77-7))

DRG E77B**Autres infections et inflammations des organes respiratoires avec diagnostic complexe ou CC extrêmement sévères, âge < 16 ans, plus d'un jour d'hospitalisation**

(Au moins un diagnostic supplémentaire dans le tableau E77-2 ou diagnostic principal dans le tableau E77-3 ou Procédures de complications ou PCCL > 3 ou Âge < 16 Jahre ou procédure dans le tableau E77-6) et (Âge < 16 Jahre)

DRG E77C**Autres infections et inflammations des organes respiratoires avec diagnostic complexe ou CC extrêmement sévères, âge > 15 ans, plus d'un jour d'hospitalisation**

Au moins un diagnostic supplémentaire dans le tableau E77-2 ou diagnostic principal dans le tableau E77-3 ou Procédures de complications ou PCCL > 3 ou Âge < 16 Jahre ou procédure dans le tableau E77-6

DRG E77D**Autres infections et inflammations des organes respiratoires avec CC sévères, âge > 15 ans et plus d'un jour d'hospitalisation**

PCCL > 2

DRG E77E**Autres infections et inflammations des organes respiratoires, âge > 15 ans et plus d'un jour d'hospitalisation****Diagnostic E77-1**

A06.5	Abcès amibien du poumon	J12.8	Autres pneumonie virales
A20.2	Peste pulmonaire	J12.9	Pneumonie virale, sans précision
A21.2	Tularémie pulmonaire	J13	Pneumonie due à Streptococcus pneumoniae
A22.1	Charbon pulmonaire	J14	Pneumonie due à Haemophilus influenzae
A42.0	Actinomycose pulmonaire	J15.0	Pneumonie due à Klebsiella pneumoniae
A48.1	Maladie des légionnaires avec pneumonie	J15.1	Pneumonie due à Pseudomonas
A48.2	Maladie des légionnaires, sans signes pulmonaires [fièvre de Pontiac]	J15.2	Pneumonie due à des staphylocoques
A70	Infection à Chlamydia psittaci	J15.3	Pneumonie due à des streptocoques, groupe B
B01.2	Pneumonie varicelleuse {J17.1}	J15.4	Pneumonie due à d'autres streptocoques
B05.2	Rougeole compliquée d'une pneumonie {J17.1}	J15.5	Pneumonie due à Escherichia coli
B25.0	Pneumonie à cytomégalo virus {J17.1}	J15.6	Pneumonie due à d'autres bactéries à Gram négatif
B33.0	Myalgie épidémique	J15.7	Pneumonie due à Mycoplasma pneumoniae
B37.1	Candidose pulmonaire	J15.8	Autres pneumonies bactériennes
B38.0	Coccidioïdomycose pulmonaire aiguë	J15.9	Pneumonie bactérienne, sans précision
B38.1	Coccidioïdomycose pulmonaire chronique	J16.0	Pneumonie due à Chlamydia
B38.2	Coccidioïdomycose pulmonaire, sans précision	J16.8	Pneumonie due à d'autres micro-organismes infectieux
B40.0	Blastomycose pulmonaire aiguë	J18.0	Bronchopneumonie, sans précision
B40.1	Blastomycose pulmonaire chronique	J18.1	Pneumonie lobaire, sans précision
B40.2	Blastomycose pulmonaire, sans précision	J18.8	Autres pneumonies, micro-organisme non précisé
B42.0	Sporotrichose pulmonaire {J99.8}	J18.9	Pneumonies, sans précision
B44.0	Aspergillose pulmonaire invasive	J69.0	Pneumonie due à des aliments et des vomissements
B44.1	Autres aspergilloses pulmonaires	J69.1	Pneumonie due à des huiles et des essences
B45.0	Cryptococcose pulmonaire	J69.8	Pneumonie due à d'autres substances solides et liquides
B46.0	Mucormycose pulmonaire	J85.0	Gangrène et nécrose du poumon
B48.5	Pneumocystose {J17.2}	J85.1	Abcès du poumon avec pneumonie
B58.3	Toxoplasmose pulmonaire {J17.3}	J85.2	Abcès du poumon sans pneumonie
B66.4	Paragonimiasis	J85.3	Abcès du médiastin
B67.1	Infection pulmonaire à Echinococcus granulosus [échinococcose kystique]	J86.0	Pyothorax avec fistule
J09	Grippe à virus d'influenza zoonotique ou pandémique identifié	J86.9	Pyothorax sans fistule
J10.0	Grippe avec pneumonie, virus d'influenza saisonnière identifié	J92.0	Plaque pleurale avec asbestose
J11.0	Grippe avec pneumonie, virus non identifié	J92.9	Plaque pleurale sans asbestose
J12.0	Pneumonie adénovirale	J94.1	Fibrothorax
J12.1	Pneumonie due au virus respiratoire syncytial [VRS]	R76.1	Réaction anormale au test à la tuberculine
J12.2	Pneumonie due aux virus paragrippaux	U04.9	Syndrome respiratoire aigu sévère [SRAS], sans précision
J12.3	Pneumonie due au Metapneumovirus humain	Z03.0	Mise en observation pour suspicion de tuberculose

Diagnostic E77-2

G04.1	Myélopathie associée à un virus lymphotrope des lymphocytes T humains	G82.10	Paraparésie et paraplégie spastique: Paraplégie complète aiguë d'origine non traumatique
G82.00	Paraparésie et paraplégie flasque: Paraplégie complète aiguë d'origine non traumatique	G82.11	Paraparésie et paraplégie spastique: Paraplégie incomplète aiguë d'origine non traumatique
G82.01	Paraparésie et paraplégie flasque: Paraplégie incomplète aiguë d'origine non traumatique	G82.12	Paraparésie et paraplégie spastique: Paraplégie complète chronique
G82.02	Paraparésie et paraplégie flasque: Paraplégie complète chronique	G82.13	Paraparésie et paraplégie spastique: Paraplégie incomplète chronique
G82.03	Paraparésie et paraplégie flasque: Paraplégie incomplète chronique	G82.20	Paraparésie et paraplégie, sans précision: Paraplégie complète aiguë d'origine non traumatique

G82.21	Paraparésie et paraplégie, sans précision: Paraplégie incomplète aiguë d'origine non traumatique	G83.5	Locked-in syndrome [syndrome de déafférentation motrice]
G82.22	Paraparésie et paraplégie, sans précision: Paraplégie complète chronique	G93.80	Syndrome apallique
G82.23	Paraparésie et paraplégie, sans précision: Paraplégie incomplète chronique	P11.51	Lésion du rachis et de la moelle épinière due à un traumatisme obstétrical: Avec paraplégie chronique
G82.30	Tétraparésie et tétraplégie flasque: Paraplégie complète aiguë d'origine non traumatique	P91.80	Syndrome d'enfermement et syndrome apallique chez le nouveau-né
G82.31	Tétraparésie et tétraplégie flasque: Paraplégie incomplète aiguë d'origine non traumatique	Q87.0	Syndromes congénitaux malformatifs atteignant principalement l'aspect de la face
G82.32	Tétraparésie et tétraplégie flasque: Paraplégie complète chronique	Q87.1	Syndromes congénitaux malformatifs associés principalement à une petite taille
G82.33	Tétraparésie et tétraplégie flasque: Paraplégie incomplète chronique	Q87.2	Syndromes congénitaux malformatifs impliquant principalement les membres
G82.40	Tétraparésie et tétraplégie spastique: Paraplégie complète aiguë d'origine non traumatique	Q87.3	Syndromes congénitaux malformatifs comprenant un gigantisme néonatal
G82.41	Tétraparésie et tétraplégie spastique: Paraplégie incomplète aiguë d'origine non traumatique	Q87.4	Syndrome de Marfan
G82.42	Tétraparésie et tétraplégie spastique: Paraplégie complète chronique	Q87.5	Autres syndromes congénitaux malformatifs avec d'autres modifications du squelette
G82.43	Tétraparésie et tétraplégie spastique: Paraplégie incomplète chronique	Q87.8	Autres syndromes congénitaux malformatifs précisés, non classés ailleurs
G82.50	Tétraparésie et tétraplégie, sans précision: Paraplégie complète aiguë d'origine non traumatique	Z94.0	Status post greffe de rein
G82.51	Tétraparésie et tétraplégie, sans précision: Paraplégie incomplète aiguë d'origine non traumatique	Z94.1	Status post greffe du cœur
G82.52	Tétraparésie et tétraplégie, sans précision: Paraplégie complète chronique	Z94.2	Status post greffe de poumon
G82.53	Tétraparésie et tétraplégie, sans précision: Paraplégie incomplète chronique	Z94.3	Status post greffe de cœur et poumon
		Z94.4	Status post greffe de foie
		Z94.81	État consécutif à une transplantation de cellules-souches hématopoïétique avec immunosuppression actuelle

Diagnostic E77-3

A06.5	Abcès amibien du poumon	B44.1	Autres aspergilloses pulmonaires
A20.2	Peste pulmonaire	B48.5	Pneumocystose {J17.2}
A21.2	Tularémie pulmonaire	J12.1	Pneumonie due au virus respiratoire syncytial [VRS]
A22.1	Charbon pulmonaire	J85.0	Gangrène et nécrose du poumon
A42.0	Actinomycose pulmonaire	J85.1	Abcès du poumon avec pneumonie
A48.1	Maladie des légionnaires avec pneumonie	J85.2	Abcès du poumon sans pneumonie
B25.0	Pneumonie à cytomégalovirus [J17.1]	J85.3	Abcès du médiastin
B37.1	Candidose pulmonaire	J86.0	Pyothorax avec fistule
B44.0	Aspergillose pulmonaire invasive	J86.9	Pyothorax sans fistule

Diagnostic E77-4

Z94.0	Status post greffe de rein	Z94.4	Status post greffe de foie
Z94.1	Status post greffe du cœur	Z94.81	État consécutif à une transplantation de cellules-souches hématopoïétique avec immunosuppression actuelle
Z94.2	Status post greffe de poumon		
Z94.3	Status post greffe de cœur et poumon		

Diagnostic E77-5

U80.00	Staphylocoque doré résistant à l'oxacilline ou à la méticilline [MRSA]	U80.31	Enterococcus faecium résistant aux oxazolidinones ou aux streptogramines ou hautement résistant aux aminoglycosides et non résistant au glycopeptides
U80.01	Staphylocoque doré résistant aux glycopeptides, aux quinolones, aux streptogramines ou aux oxazolidinones et non résistant à l'oxacilline ou à la méticilline	U80.8	Autres bactéries Gram positives multirésistantes aux antibiotiques
U80.10	Streptococcus pneumoniae résistant à la pénicilline ou à l'oxacilline	U81.00	Escherichia coli multirésistant 2MRGN Pédiatrie/Néonatalogie
U80.11	Streptococcus pneumoniae résistant aux macrolides, aux oxazolidinones ou aux streptogramines et non résistant à la pénicilline ou à l'oxacilline	U81.01	Klebsiella pneumoniae multirésistant 2MRGN Pédiatrie/Néonatalogie
U80.20	Enterococcus faecalis résistant aux glycopeptides	U81.02	Klebsiella oxytoca multirésistant 2MRGN Pédiatrie/Néonatalogie
U80.21	Enterococcus faecalis résistant aux oxazolidinones ou hautement résistant aux aminoglycosides et non résistant aux glycopeptides	U81.03	Autres klebsielles multirésistantes 2MRGN Pédiatrie/Néonatalogie
U80.30	Enterococcus faecium résistant aux glycopeptides	U81.04	Genre Enterobacter cloacae multirésistant 2MRGN Pédiatrie/Néonatalogie

U81.05	Genre Citrobacter freundii multirésistant 2MRGN Pédiatrie/Néonatalogie	U81.40	Escherichia coli multirésistant 4MRGN
U81.06	Serratia marcescens multirésistant 2MRGN Pédiatrie/Néonatalogie	U81.41	Klebsiella pneumoniae multirésistant 4MRGN
U81.07	Proteus mirabilis multirésistant 2MRGN Pédiatrie/Néonatalogie	U81.42	Klebsiella oxytoca multirésistant 4MRGN
U81.08	Autres enterobacterales multirésistants 2MRGN Pédiatrie/Néonatalogie	U81.43	Autres klebsielles multirésistantes 4MRGN
U81.10	Pseudomonas aeruginosa multirésistant 2MRGN Pédiatrie/Néonatalogie	U81.44	Genre Enterobacter cloacae multirésistant 4MRGN
U81.11	Groupe Acinetobacter baumannii multirésistant 2MRGN Pédiatrie/Néonatalogie	U81.45	Genre Citrobacter freundii multirésistant 4MRGN
U81.20	Escherichia coli multirésistant 3MRGN	U81.46	Serratia marcescens multirésistant 4MRGN
U81.21	Klebsiella pneumoniae multirésistant 3MRGN	U81.47	Proteus mirabilis multirésistant 4MRGN
U81.22	Klebsiella oxytoca multirésistant 3MRGN	U81.48	Autres enterobacterales multirésistants 4MRGN
U81.23	Autres klebsielles multirésistantes 3MRGN	U81.50	Pseudomonas aeruginosa multirésistant 4MRGN
U81.24	Genre Enterobacter cloacae multirésistant 3MRGN	U81.51	Groupe Acinetobacter baumannii multirésistant 4MRGN
U81.25	Genre Citrobacter freundii multirésistant 3MRGN	U81.6	Burkholderia, Stenotrophomonas et autres non- fermenteurs résistants aux quinolones, à l'amikacine, à la ceftazidime, à l'association pipéracilline/tazobactam ou au cotrimoxazole
U81.26	Serratia marcescens multirésistant 3MRGN	U81.8	Autres bactéries Gram négatif multirésistantes aux antibiotiques
U81.27	Proteus mirabilis multirésistant 3MRGN	U82.0	Mycobacterium tuberculosis résistant à un ou plusieurs médicaments de première ligne
U81.28	Autres enterobacterales multirésistants 3MRGN	U82.1	Tuberculose multirésistante [MDR-TB]
U81.30	Pseudomonas aeruginosa multirésistant 3MRGN	U82.2	Mycobactéries atypiques ou Nocardia résistantes à un ou plusieurs médicaments de première ligne
U81.31	Groupe Acinetobacter baumannii multirésistant 3MRGN		

Procédure E77-6

33.24.10 †↔	Trachéo-bronchoscopie (flexible) (rigide) avec brossage pour prélèvement de sécrétions ou d'autres échantillons	33.24.13 †↔	Trachéo-bronchoscopie (flexible) (rigide) avec biopsie (excisionnelle)
33.24.11 †↔	Trachéo-bronchoscopie (flexible) (rigide) avec lavage broncho-alvéolaire	33.24.14 †↔	Trachéo-bronchoscopie (flexible) (rigide) avec aspiration transbronchique à l'aiguille
33.24.12 †↔	Trachéo-bronchoscopie (flexible) (rigide) avec brossage pour prélèvement cytologique	33.24.16 †↔	Trachéo-bronchoscopie avec cryobiopsie

Procédure E77-7

99.84.16 †↔	Isolement de contact, d'au moins 7 à 13 jours de traitement	99.84.1C †↔	Isolement de contact, d'au moins 42 à 55 jours de traitement
99.84.17 †↔	Isolement de contact, d'au moins 14 à 20 jours de traitement	99.84.1D †↔	Isolement de contact, d'au moins 56 à 69 jours de traitement
99.84.1A †↔	Isolement de contact, d'au moins 21 à 27 jours de traitement	99.84.1E †↔	Isolement de contact, d'au moins 70 à 83 jours de traitement
99.84.1B †↔	Isolement de contact, d'au moins 28 à 41 jours de traitement	99.84.1F †↔	Isolement de contact, 84 jours et plus de traitement

ADRG E78**Contrôle et optimisation d'un traitement existant de ventilation artificielle, jusqu'à 2 jours d'hospitalisation**

Procédure dans le tableau E78-1 et Durée de séjour < 3 Tage

DRG E78Z**Contrôle et optimisation d'un traitement existant de ventilation artificielle, jusqu'à 2 jours d'hospitalisation****Procédure E78-1**

93.9G.21 †↔	Traitement par pression positive au masque, CPAP, contrôle et optimisation d'un réglage existant, en l'espace de 3 jours	93.9G.41 †↔	Traitement par pression positive au masque, BiPAP, contrôle et optimisation d'un réglage existant, en l'espace de 3 jours
93.9G.22 †↔	Traitement par pression positive au masque, CPAP, contrôle et optimisation d'un réglage existant, pendant plus de 3 jours	93.9G.42 †↔	Traitement par pression positive au masque, BiPAP, contrôle et optimisation d'un réglage existant, pendant plus de 3 jours

DRG E86**Maladies et troubles des organes respiratoires, un jour d'hospitalisation**

Durée de séjour est égale 1 Tag

DRG E86A**Maladies et troubles des organes respiratoires avec traitement complexe ou diagnostic particulier, un jour d'hospitalisation**

Au moins une procédure dans le tableau E86-2

DRG E86B**Maladies et troubles des organes respiratoires pour néoformation maligne ou biopsie pulmonaire transthoracique, un jour d'hospitalisation**

Diagnostic principal dans le tableau E86-1 ou procédure dans le tableau E86-3

DRG E86C**Maladies et troubles des organes respiratoires, un jour d'hospitalisation****Diagnostic E86-1**

C33	Tumeur maligne de la trachée	C76.1	Tumeur maligne: Thorax
C34.0	Tumeur maligne: Bronche souche	C78.0	Tumeur maligne secondaire du poumon
C34.1	Tumeur maligne: Lobe supérieur, bronches ou poumon	C78.1	Tumeur maligne secondaire du médiastin
C34.2	Tumeur maligne: Lobe moyen, bronches ou poumon	C78.2	Tumeur maligne secondaire de la plèvre
C34.3	Tumeur maligne: Lobe inférieur, bronches ou poumon	C78.3	Tumeur maligne secondaire des organes respiratoires, autres et non précisés
C34.8	Tumeur maligne: Lésion à localisations contiguës des bronches et du poumon	D02.1	Carcinoma in situ: Trachée
C34.9	Tumeur maligne: Bronche ou poumon, sans précision	D02.2	Carcinoma in situ: Bronches et poumon
C38.1	Tumeur maligne: Médiastin antérieur	D02.3	Carcinoma in situ: Autres parties de l'appareil respiratoire
C38.2	Tumeur maligne: Médiastin postérieur	D02.4	Carcinoma in situ: Appareil respiratoire, sans précision
C38.3	Tumeur maligne: Médiastin, partie non précisée	D38.1	Tumeurs à évolution imprévisible ou inconnue: Trachée, bronches et poumon
C38.4	Tumeur maligne: Plèvre	D38.2	Tumeurs à évolution imprévisible ou inconnue: Plèvre
C38.8	Tumeur maligne: Lésion à localisations contiguës du cœur, du médiastin et de la plèvre	D38.3	Tumeurs à évolution imprévisible ou inconnue: Médiastin
C39.8	Tumeur maligne: Lésion à localisations contiguës des organes respiratoires et intrathoraciques	D38.4	Tumeurs à évolution imprévisible ou inconnue: Thymus
C39.9	Tumeur maligne: sièges mal définis de l'appareil respiratoire	D38.5	Tumeurs à évolution imprévisible ou inconnue: Autres organes respiratoires
C45.0	Mésotéliome de la plèvre	D38.6	Tumeurs à évolution imprévisible ou inconnue: Appareil respiratoire, sans précision
C47.3	Tumeur maligne: Nerfs périphériques du thorax		
C49.3	Tumeur maligne: Tissu conjonctif et autres tissus mous du thorax		

Procédure E86-2

33.22 †↔	Trachéo-bronchoscopie souple	33.94.00 †↔	Implantation d'un marqueur ou d'un traceur dans les poumons ou les bronches, SAP
33.23.11 †↔	Trachéo-bronchoscopie rigide	33.94.09 †↔	Implantation d'un marqueur ou d'un traceur dans les poumons ou les bronches, autre
33.23.13 †↔	Trachéo-bronchoscopie en fluorescence	33.94.11 †↔	Implantation d'un marqueur ou d'un traceur pour localisation ou guidage de l'intervention thérapeutique dans les poumons ou les bronches, par voie percutanée
33.23.14 †↔	Trachéo-bronchoscopie avec cathéter à ballonnet pour mesure de la ventilation collatérale	33.94.12 †↔	Implantation d'un marqueur ou d'un traceur pour localisation ou guidage de l'intervention thérapeutique dans les poumons ou les bronches, sous bronchoscopie
33.23.99 †↔	Autre trachéo-bronchoscopie, autre	88.73.20 †↔	Endosonographie transbronchique
33.24.00 †↔	Biopsie bronchique fermée [par voie endoscopique], SAP	92.20 ↔	Perfusion d'isotope radioactif liquide
33.24.10 †↔	Trachéo-bronchoscopie (flexible) (rigide) avec brossage pour prélèvement de sécrétions ou d'autres échantillons	92.21.00 ↔	Radiothérapie superficielle: SAP
33.24.11 †↔	Trachéo-bronchoscopie (flexible) (rigide) avec lavage broncho-alvéolaire	92.21.01 ↔	Radiothérapie superficielle: jusqu'à 2 champs d'irradiation
33.24.12 †↔	Trachéo-bronchoscopie (flexible) (rigide) avec brossage pour prélèvement cytologique	92.21.02 ↔	Radiothérapie superficielle: plus de 2 champs d'irradiation
33.24.13 †↔	Trachéo-bronchoscopie (flexible) (rigide) avec biopsie (excisionnelle)	92.22.00 ↔	Radiothérapie en orthovoltage: SAP
33.24.14 †↔	Trachéo-bronchoscopie (flexible) (rigide) avec aspiration transbronchique à l'aiguille	92.22.01 ↔	Radiothérapie en orthovoltage: jusqu'à 2 champs d'irradiation
33.24.16 †↔	Trachéo-bronchoscopie avec cryobiopsie		
33.24.99 †↔	Biopsie bronchique fermée [par voie endoscopique], autre		

92.22.02 ↔	Radiothérapie en orthovoltage: plus de 2 champs d'irradiation	92.25.13 ↔	Téléradiothérapie par électron, accélérateur linéaire, positionnement guidé par l'image, plus de 2 champs d'irradiation
92.22.11 ↔	Radiothérapie peropératoire par rayons X, jusqu'à 300 kV	92.25.14 ↔	Téléradiothérapie par électron, accélérateur linéaire, positionnement guidé par l'image, radiothérapie conformationnelle en 3D
92.22.12 ↔	Radiothérapie peropératoire par rayons X, 300 kV - < 1 MV	92.25.15 ↔	Téléradiothérapie par électron, accélérateur linéaire, positionnement guidé par l'image, radiothérapie avec modulation d'intensité
92.22.19 ↔	Autre radiothérapie peropératoire par rayons X	92.25.21 ↔	Téléradiothérapie par électron, accélérateur linéaire, sans guidage par l'image, jusqu'à 2 champs d'irradiation
92.23.00 ↔	Radiothérapie de haut voltage: SAP	92.25.22 ↔	Téléradiothérapie par électron, accélérateur linéaire, sans guidage par l'image, plus de 2 champs d'irradiation
92.23.01 ↔	Appareil de télécobalt, jusqu'à 2 champs d'irradiation	92.25.23 ↔	Téléradiothérapie par électron, accélérateur linéaire, sans guidage par l'image, radiothérapie conformationnelle en 3D
92.23.02 ↔	Appareil de télécobalt, 3 à 4 champs d'irradiation	92.25.24 ↔	Téléradiothérapie par électron, accélérateur linéaire, sans guidage par l'image, radiothérapie avec modulation d'intensité
92.23.03 ↔	Appareil de télécobalt plus de 4 champs d'irradiation ou radiothérapie conformationnelle en 3D	92.26.00 ↔	Autre téléradiothérapie par particule radioactive, SAP
92.23.08 ↔	Radiothérapie de haut voltage: autres isotopes	92.26.99 ↔	Autre téléradiothérapie par particule radioactive, autre
92.23.09 ↔	Autre appareil de télécobalt	92.27.00 ↔	Implantation ou insertion d'élément radioactif (brachythérapie par des sources scellées de radionucléides), surface corporelle, site d'application autre ou non spécifié
92.24.00 ↔	Téléradiothérapie à photons, accélérateur linéaire, SAP	92.27.10 ↔	Implantation ou insertion d'élément radioactif (brachythérapie par des sources scellées de radionucléides), organes génitaux féminins, SAP
92.24.01 ↔	Téléradiothérapie à photons, accélérateur linéaire, irradiation large	92.27.11 ↔	Implantation ou insertion d'élément radioactif (brachythérapie par des sources scellées de radionucléides), intra-utérine
92.24.02 ↔	Téléradiothérapie à photons, accélérateur linéaire, irradiation hémicorporelle	92.27.12 ↔	Implantation ou insertion d'élément radioactif (brachythérapie par des sources scellées de radionucléides), intravaginale
92.24.03 ↔	Téléradiothérapie à photons, accélérateur linéaire, irradiation corporelle totale	92.27.13 ↔	Implantation ou insertion d'élément radioactif (brachythérapie par des sources scellées de radionucléides), intra-utérine et intravaginale combinée
92.24.04 ↔	Téléradiothérapie à photons, accélérateur linéaire, radiothérapie peropératoire	92.27.21 ↔	Implantation ou insertion d'élément radioactif (brachythérapie par des sources scellées de radionucléides), surface corporelle
92.24.09 ↔	Téléradiothérapie à photons, accélérateur linéaire, autre	92.27.22 ↔	Implantation ou insertion d'élément radioactif (brachythérapie par des sources scellées de radionucléides), intracavitaire
92.24.11 ↔	Téléradiothérapie à photons, accélérateur linéaire, positionnement guidé par l'image (IGRT), jusqu'à 2 champs d'irradiation	92.27.23 ↔	Implantation ou insertion d'élément radioactif (brachythérapie par des sources scellées de radionucléides), intraluminaire
92.24.12 ↔	Téléradiothérapie à photons, accélérateur linéaire, positionnement guidé par l'image (IGRT), plus de 2 champs d'irradiation	92.27.30 ↔	Implantation ou insertion d'élément radioactif (brachythérapie par des sources scellées de radionucléides), vaisseau non spécifié
92.24.13 ↔	Téléradiothérapie à photons, accélérateur linéaire, positionnement guidé par l'image (IGRT), radiothérapie conformationnelle en 3D	92.27.31 ↔	Implantation ou insertion d'élément radioactif (brachythérapie par des sources scellées de radionucléides), vaisseau coronaire
92.24.14 ↔	Téléradiothérapie à photons, accélérateur linéaire, positionnement guidé par l'image (IGRT), radiothérapie avec modulation d'intensité	92.27.39 ↔	Implantation ou insertion d'élément radioactif (brachythérapie par des sources scellées de radionucléides), autre vaisseau
92.24.21 ↔	Téléradiothérapie à photons, accélérateur linéaire, sans guidage par l'image, jusqu'à 2 champs d'irradiation	92.27.40 ↔	Implantation ou insertion peropératoires d'élément radioactif (brachythérapie par des sources scellées de radionucléides)
92.24.22 ↔	Téléradiothérapie à photons, accélérateur linéaire, sans guidage par l'image, plus de 2 champs d'irradiation	92.27.70 ↔	Moulages radioactifs, SAP
92.24.23 ↔	Téléradiothérapie à photons, accélérateur linéaire, sans guidage par l'image, radiothérapie conformationnelle en 3D	92.27.71 ↔	Moulages radioactifs: construction et application de moulage radioactif superficiel
92.24.24 ↔	Téléradiothérapie à photons, accélérateur linéaire, sans guidage par l'image, radiothérapie avec modulation d'intensité	92.27.72 ↔	Moulages radioactifs: construction et pose d'applicateur non utilisé sur la surface corporelle
92.24.30 ↔	Téléradiothérapie à photons: radiothérapie hautement complexe à l'aide d'équipements spécialisés	92.27.73 ↔	Moulages radioactifs: construction et pose d'applicateur oculaire
92.25.00 ↔	Téléradiothérapie par électron, accélérateur linéaire, SAP	92.27.79 ↔	Autres moulages radioactifs
92.25.01 ↔	Téléradiothérapie par électron, accélérateur linéaire, irradiation large		
92.25.02 ↔	Téléradiothérapie par électron, accélérateur linéaire, irradiation hémicorporelle		
92.25.03 ↔	Téléradiothérapie par électron, accélérateur linéaire, irradiation corporelle totale		
92.25.04 ↔	Téléradiothérapie par électron, accélérateur linéaire, radiothérapie peropératoire		
92.25.09 ↔	Téléradiothérapie par électron, accélérateur linéaire, autre		
92.25.11 ↔	Téléradiothérapie par électron, accélérateur linéaire, positionnement guidé par l'image		
92.25.12 ↔	Téléradiothérapie par électron, accélérateur linéaire, positionnement guidé par l'image, jusqu'à 2 champs d'irradiation		

92.28.00 ↔	Injection, instillation ou administration orale de radio-isotope, SAP	92.29.21 ↔	Brachythérapie interstitielle par implantation de sources radioactives amovibles en fonction du volume dans plusieurs plans, faible débit de dose
92.28.09 ↔	Injection, instillation ou administration orale de radio-isotopes, autre	92.29.22 ↔	Brachythérapie interstitielle par implantation de sources radioactives amovibles en fonction du volume dans plusieurs plans, débit de dose pulsé (pulsed dose rate)
92.28.11 ↔	Thérapie de métastases osseuses par radionucléides libres	92.29.23 ↔	Brachythérapie interstitielle par implantation de sources radioactives amovibles en fonction du volume dans plusieurs plans, haut débit de dose
92.28.14 ↔	Instillation d'un radionucléide libre dans l'articulation	92.29.24 ↔	Brachythérapie par implantation peropératoire de sources radioactives amovibles dans plusieurs plans, haut débit de dose
92.28.24 ↔	Radio-chimioembolisation intravasculaire sélective par le I-131-lipiodol	92.29.29 ↔	Brachythérapie interstitielle par implantation de sources radioactives amovibles en fonction du volume dans plusieurs plans, autre
92.28.25 ↔	Radiothérapie intravasculaire sélective (SIRT) par embolisation avec des microsphères marquées à l'yttrium-90	92.29.31 ↔	Brachythérapie interstitielle par implantation de sources radioactives permanentes, jusqu'à 10 sources
92.28.26 ↔	Radiothérapie intravasculaire sélective (SIRT) par embolisation avec des microsphères marquées à l'holmium-166	92.29.32 ↔	Brachythérapie interstitielle par implantation de sources radioactives permanentes, de 11 à 15 sources
92.28.33 ↔	Brachythérapie endovasculaire au rhénium-188	92.29.33 ↔	Brachythérapie interstitielle par implantation de sources radioactives permanentes, de 16 à 20 sources
92.28.41 ↔	Traitement à l'iode radioactif, dose thérapeutique de I-131 jusqu'à 1,2 GBq, sans administration de thyroïdoprotéine recombinante (rh-TSH)	92.29.34 ↔	Brachythérapie interstitielle par implantation de sources radioactives permanentes, de 21 à 25 sources
92.28.42 ↔	Traitement à l'iode radioactif, dose thérapeutique de I-131 jusqu'à 1,2 GBq, avec administration de thyroïdoprotéine recombinante (rh-TSH)	92.29.35 ↔	Brachythérapie interstitielle par implantation de sources radioactives permanentes, de 26 à 30 sources
92.28.43 ↔	Traitement à l'iode radioactif, dose thérapeutique de I-131 de plus de 1,2 GBq à moins de 5 GBq, sans administration de thyroïdoprotéine recombinante (rh-TSH)	92.29.36 ↔	Brachythérapie interstitielle par implantation de sources radioactives permanentes, de 31 à 35 sources
92.28.44 ↔	Traitement à l'iode radioactif, dose thérapeutique de I-131 de plus de 1,2 GBq à moins de 5 GBq, avec administration de thyroïdoprotéine recombinante (rh-TSH)	92.29.37 ↔	Brachythérapie interstitielle par implantation de sources radioactives permanentes, de 36 à 40 sources
92.28.45 ↔	Traitement à l'iode radioactif, dose thérapeutique de I-131 de 5 GBq et plus, sans administration de thyroïdoprotéine recombinante (rh-TSH)	92.29.38 ↔	Brachythérapie interstitielle par implantation de sources radioactives permanentes, de 41 à 45 sources
92.28.46 ↔	Traitement à l'iode radioactif, dose thérapeutique de I-131 de 5 GBq et plus, avec administration de thyroïdoprotéine recombinante (rh-TSH)	92.29.39 ↔	Brachythérapie interstitielle par implantation de sources radioactives permanentes, de 46 à 50 sources
92.28.51 ↔	Radioimmunothérapie par 90Y-ibritumomab-tiuxétan, parentérale	92.29.3A ↔	Brachythérapie interstitielle par implantation de sources radioactives permanentes, de 51 à 55 sources
92.28.52 ↔	Radioimmunothérapie par iode 131 [I-131] tositumomab, par voie parentérale	92.29.3B ↔	Brachythérapie interstitielle par implantation de sources radioactives permanentes, de 56 à 60 sources
92.28.53 ↔	Radioimmunothérapie par autres anticorps, parentérale	92.29.3C ↔	Brachythérapie interstitielle par implantation de sources radioactives permanentes, de 61 à 65 sources
92.28.64 ↔	Radiothérapie par ciblage de récepteurs avec l'analogue de la somatostatine TOC (octréotide) conjugué au DOTA	92.29.3D ↔	Brachythérapie interstitielle par implantation de sources radioactives permanentes, de 66 à 70 sources
92.28.65 ↔	Radiothérapie par ciblage de récepteurs avec l'analogue de la somatostatine TATE (octréotate) conjugué au DOTA	92.29.3E ↔	Brachythérapie interstitielle par implantation de sources radioactives permanentes, 71 sources et plus
92.28.66 ↔	Radiothérapie par ciblage de récepteurs par antagonistes de la somatostatine	92.29.40 ↔	Brachythérapie par applicateurs superficiels, SAP
92.28.67 ↔	Radiothérapie par ciblage de récepteurs par ligands de PSMA	92.29.49 ↔	Autre brachythérapie par applicateurs superficiels
92.28.69 ↔	Radiothérapie à petites molécules, autre	92.29.51 ↔	Enlèvement de sources scellées de radionucléides ou d'applicateurs inactifs sous anesthésie
92.28.71 ↔	Administration parentérale de I-131-MIBG (méta-iodobenzylguanidine marquée à l'iode-131)	92.30.00 ↔	Radiochirurgie stéréotaxique en un temps, SAP
92.29.00 ↔	Brachythérapie par des sources scellées de radionucléides, SAP	92.30.01 ↔	Radiochirurgie stéréotaxique, en un temps: cérébrale, SAP
92.29.09 ↔	Autre brachythérapie par des sources scellées de radionucléides	92.30.02 ↔	Radiochirurgie stéréotaxique, en un temps: extracérébrale, SAP
92.29.11 ↔	Brachythérapie interstitielle par implantation de sources radioactives amovibles dans un seul plan, faible débit de dose	92.30.20 ↔	Radiochirurgie stéréotaxique, en un temps: cérébrale, radiothérapie à intensité modulée
92.29.12 ↔	Brachythérapie interstitielle par implantation de sources radioactives amovibles dans un seul plan, débit de dose pulsé (pulsed dose rate)	92.30.21 ↔	Radiochirurgie stéréotaxique, en un temps: cérébrale, Intensity Modulated Arc Therapy (IMAT).
92.29.13 ↔	Brachythérapie interstitielle par implantation de sources radioactives amovibles dans un seul plan, haut débit de dose		
92.29.19 ↔	Brachythérapie interstitielle par implantation de sources radioactives amovibles dans un seul plan, autre		

92.30.22 ↔ Radiochirurgie stéréotaxique, en un temps: cérébrale, guidée par l'image	92.39.20 ↔ Autre radiothérapie de haut voltage, radiochirurgie stéréotaxique, fractionnée: cérébrale, radiothérapie à intensité modulée
92.30.30 ↔ Radiochirurgie stéréotaxique, en un temps: extracérébrale, radiothérapie avec modulation d'intensité	92.39.21 ↔ Autre radiothérapie de haut voltage, radiochirurgie stéréotaxique, fractionnée: cérébrale, Intensity Modulated Arc Therapy (IMAT).
92.30.31 ↔ Radiochirurgie stéréotaxique, en un temps: extracérébrale, Intensity Modulated Arc Therapy (IMAT).	92.39.22 ↔ Autre radiothérapie de haut voltage, radiochirurgie stéréotaxique, fractionnée: cérébrale, guidée par l'image
92.30.32 ↔ Radiochirurgie stéréotaxique, en un temps: extracérébrale, guidée par l'image	92.39.29 ↔ Autre radiothérapie de haut voltage, radiochirurgie stéréotaxique, fractionnée, cérébrale, autre
92.30.99 ↔ Radiochirurgie stéréotaxique, en un temps, autre	92.39.30 ↔ Autre radiothérapie de haut voltage, radiochirurgie stéréotaxique, fractionnée: extracérébrale, radiothérapie avec modulation d'intensité
92.31.00 ↔ Radiochirurgie à photons non spécifiée, cérébrale	92.39.31 ↔ Autre radiothérapie de haut voltage, radiochirurgie stéréotaxique, fractionnée: extracérébrale, Intensity Modulated Arc Therapy (IMAT).
92.31.10 ↔ Radiochirurgie à photons non spécifiée, extracérébrale	92.39.32 ↔ Autre radiothérapie de haut voltage, radiochirurgie stéréotaxique, fractionnée: extracérébrale, guidée par l'image
92.32.00 ↔ Radiochirurgie photonique multisources, SAP	92.39.39 ↔ Autre radiothérapie de haut voltage, radiochirurgie stéréotaxique, fractionnée, extracérébrale, autre
92.32.01 ↔ Radiochirurgie photonique multisources: gamma-knife	92.41 ↔ Radiothérapie par électrons peropérateur
92.33.00 ↔ Radiochirurgie aux particules, SAP	99.25.51 †↔ Chimiothérapie non complexe
92.33.01 ↔ Autre radiothérapie de haut voltage: radiochirurgie stéréotaxique, en un temps, cérébrale	99.25.52 †↔ Chimiothérapie moyennement complexe et intensive
92.33.11 ↔ Autre radiothérapie de haut voltage: radiochirurgie stéréotaxique, en un temps, extracérébrale	
92.39.00 ↔ Autre radiochirurgie stéréotaxique, SAP	
92.39.01 ↔ Autre radiothérapie de haut voltage, radiochirurgie stéréotaxique, fractionnée, cérébrale, SAP	
92.39.11 ↔ Autre radiothérapie de haut voltage, radiochirurgie stéréotaxique, fractionnée, extracérébrale, SAP	

Procédure E86-3

33.26.00 †↔ Biopsie pulmonaire fermée [percutanée] [à l'aiguille], SAP	33.26.13 †↔ Biopsie pulmonaire transthoracique (TTL), biopsie au trocart, avec marquage du site par un clip
33.26.11 †↔ Biopsie pulmonaire transthoracique (TTL), avec aspiration à l'aiguille fine	33.26.99 †↔ Biopsie pulmonaire fermée [percutanée] [à l'aiguille], autre
33.26.12 †↔ Biopsie pulmonaire transthoracique (TTL), biopsie au trocart, sans marquage du site par un clip	

ADRG E87

Maladies et troubles des organes respiratoires, traitement complexe de soins intensifs/traitement complexe en unité de soins intermédiaires > 119 points

Au moins une procédure dans le tableau E87-1

DRG E87Z

Maladies et troubles des organes respiratoires, traitement complexe de soins intensifs/traitement complexe en unité de soins intermédiaires > 119 points

Procédure E87-1

99.B7.12 †↔ Traitement complexe de médecine intensive, 120 à 184 points de dépense	99.B7.1D †↔ Traitement complexe de médecine intensive, 2485 à 2760 points de dépense
99.B7.13 †↔ Traitement complexe de médecine intensive, 185 à 360 points de dépense	99.B7.1E †↔ Traitement complexe de médecine intensive, 2761 à 3220 points de dépense
99.B7.14 †↔ Traitement complexe de médecine intensive, 361 à 552 points de dépense	99.B7.1F †↔ Traitement complexe de médecine intensive, 3221 à 3680 points de dépense
99.B7.15 †↔ Traitement complexe de médecine intensive, 553 à 828 points de dépense	99.B7.1G †↔ Traitement complexe de médecine intensive, 3681 à 4600 points de dépense
99.B7.16 †↔ Traitement complexe de médecine intensive, 829 à 1104 points de dépense	99.B7.1H †↔ Traitement complexe de médecine intensive, 4601 à 5520 points de dépense
99.B7.17 †↔ Traitement complexe de médecine intensive, 1105 à 1380 points de dépense	99.B7.1I †↔ Traitement complexe de médecine intensive, 5521 à 7360 points de dépense
99.B7.18 †↔ Traitement complexe de médecine intensive, 1381 à 1656 points de dépense	99.B7.1J †↔ Traitement complexe de médecine intensive, 7361 à 9200 points de dépense
99.B7.1A †↔ Traitement complexe de médecine intensive, 1657 à 1932 points de dépense	99.B7.1K †↔ Traitement complexe de médecine intensive, 9201 à 11040 points de dépense
99.B7.1B †↔ Traitement complexe de médecine intensive, 1933 à 2208 points de dépense	99.B7.1L †↔ Traitement complexe de médecine intensive, 11041 à 13800 points de dépense
99.B7.1C †↔ Traitement complexe de médecine intensive, 2209 à 2484 points de dépense	99.B7.1M †↔ Traitement complexe de médecine intensive, 13801 à 16560 points de dépense

99.B7.1N †↔ Traitement complexe de médecine intensive, 16561 à 19320 points de dépense	99.B8.1D †↔ Traitement complexe en U-IMC chez l'adulte, 2485 à 2760 points de dépense
99.B7.1O †↔ Traitement complexe de médecine intensive, 19321 points de dépense et plus	99.B8.1E †↔ Traitement complexe en U-IMC chez l'adulte, 2761 à 3220 points de dépense
99.B8.12 †↔ Traitement complexe en U-IMC chez l'adulte, 120 à 184 points de dépense	99.B8.1F †↔ Traitement complexe en U-IMC chez l'adulte, 3221 à 3680 points de dépense
99.B8.13 †↔ Traitement complexe en U-IMC chez l'adulte, 185 à 360 points de dépense	99.B8.1G †↔ Traitement complexe en U-IMC chez l'adulte, 3681 à 4600 points de dépense
99.B8.14 †↔ Traitement complexe en U-IMC chez l'adulte, 361 à 552 points de dépense	99.B8.1H †↔ Traitement complexe en U-IMC chez l'adulte, 4601 à 5520 points de dépense
99.B8.15 †↔ Traitement complexe en U-IMC chez l'adulte, 553 à 828 points de dépense	99.B8.1I †↔ Traitement complexe en U-IMC chez l'adulte, 5521 à 7360 points de dépense
99.B8.16 †↔ Traitement complexe en U-IMC chez l'adulte, 829 à 1104 points de dépense	99.B8.1J †↔ Traitement complexe en U-IMC chez l'adulte, 7361 à 9200 points de dépense
99.B8.17 †↔ Traitement complexe en U-IMC chez l'adulte, 1105 à 1380 points de dépense	99.B8.1K †↔ Traitement complexe en U-IMC chez l'adulte, 9201 à 11040 points de dépense
99.B8.18 †↔ Traitement complexe en U-IMC chez l'adulte, 1381 à 1656 points de dépense	99.B8.1L †↔ Traitement complexe en U-IMC chez l'adulte, 11041 à 13800 points de dépense
99.B8.1A †↔ Traitement complexe en U-IMC chez l'adulte, 1657 à 1932 points de dépense	99.B8.1M †↔ Traitement complexe en U-IMC chez l'adulte, 13801 à 16560 points de dépense
99.B8.1B †↔ Traitement complexe en U-IMC chez l'adulte, 1933 à 2208 points de dépense	99.B8.1N †↔ Traitement complexe en U-IMC chez l'adulte, 16561 à 19320 points de dépense
99.B8.1C †↔ Traitement complexe en U-IMC chez l'adulte, 2209 à 2484 points de dépense	99.B8.1O †↔ Traitement complexe en U-IMC chez l'adulte, 19321 points de dépense et plus

ADRG E90**Maladies et troubles des organes respiratoires avec traitement complexe en U-IMC > 196/184 points ou ventilation artificielle > 24 heures**

Au moins une procédure dans le tableau E90-1 et pas [Traitement complexe de soins intensifs > 392 / 552 points] ou Durée de la ventilation artificielle > 24 Stunden

DRG E90A**Maladies et troubles des organes respiratoires avec traitement complexe en U-IMC > 392/552 points**

Au moins une procédure dans le tableau E90-2

DRG E90B**Maladies et troubles des organes respiratoires avec traitement complexe en U-IMC > 196/184 points avec ventilation artificielle > 95 heures ou procédure opératoire complexe**

Procédures opératoires complexes ou Durée de la ventilation artificielle > 95 Stunden

DRG E90C**Maladies et troubles des organes respiratoires avec traitement complexe en U-IMC > 196/184 points ou ventilation artificielle > 24 heures****Procédure E90-1**

99.B8.13 †↔ Traitement complexe en U-IMC chez l'adulte, 185 à 360 points de dépense	99.B8.1E †↔ Traitement complexe en U-IMC chez l'adulte, 2761 à 3220 points de dépense
99.B8.14 †↔ Traitement complexe en U-IMC chez l'adulte, 361 à 552 points de dépense	99.B8.1F †↔ Traitement complexe en U-IMC chez l'adulte, 3221 à 3680 points de dépense
99.B8.15 †↔ Traitement complexe en U-IMC chez l'adulte, 553 à 828 points de dépense	99.B8.1G †↔ Traitement complexe en U-IMC chez l'adulte, 3681 à 4600 points de dépense
99.B8.16 †↔ Traitement complexe en U-IMC chez l'adulte, 829 à 1104 points de dépense	99.B8.1H †↔ Traitement complexe en U-IMC chez l'adulte, 4601 à 5520 points de dépense
99.B8.17 †↔ Traitement complexe en U-IMC chez l'adulte, 1105 à 1380 points de dépense	99.B8.1I †↔ Traitement complexe en U-IMC chez l'adulte, 5521 à 7360 points de dépense
99.B8.18 †↔ Traitement complexe en U-IMC chez l'adulte, 1381 à 1656 points de dépense	99.B8.1J †↔ Traitement complexe en U-IMC chez l'adulte, 7361 à 9200 points de dépense
99.B8.1A †↔ Traitement complexe en U-IMC chez l'adulte, 1657 à 1932 points de dépense	99.B8.1K †↔ Traitement complexe en U-IMC chez l'adulte, 9201 à 11040 points de dépense
99.B8.1B †↔ Traitement complexe en U-IMC chez l'adulte, 1933 à 2208 points de dépense	99.B8.1L †↔ Traitement complexe en U-IMC chez l'adulte, 11041 à 13800 points de dépense
99.B8.1C †↔ Traitement complexe en U-IMC chez l'adulte, 2209 à 2484 points de dépense	99.B8.1M †↔ Traitement complexe en U-IMC chez l'adulte, 13801 à 16560 points de dépense
99.B8.1D †↔ Traitement complexe en U-IMC chez l'adulte, 2485 à 2760 points de dépense	99.B8.1N †↔ Traitement complexe en U-IMC chez l'adulte, 16561 à 19320 points de dépense

99.B8.1O ‡↔ Traitement complexe en U-IMC chez l'adulte, 19321 points de dépense et plus	99.B8.2E ‡↔ Traitement complexe en U-IMC chez l'enfant, 3431 à 3920 points de dépense
99.B8.21 ‡↔ Traitement complexe en U-IMC chez l'enfant, 197 à 392 points de dépense	99.B8.2F ‡↔ Traitement complexe en U-IMC chez l'enfant, 3921 à 4410 points de dépense
99.B8.22 ‡↔ Traitement complexe en U-IMC chez l'enfant, 393 à 588 points de dépense	99.B8.2G ‡↔ Traitement complexe en U-IMC chez l'enfant, 4411 à 4900 points de dépense
99.B8.23 ‡↔ Traitement complexe en U-IMC chez l'enfant, 589 à 784 points de dépense	99.B8.2H ‡↔ Traitement complexe en U-IMC chez l'enfant, 4901 à 5880 points de dépense
99.B8.24 ‡↔ Traitement complexe en U-IMC chez l'enfant, 785 à 980 points de dépense	99.B8.2I ‡↔ Traitement complexe en U-IMC chez l'enfant, 5881 à 6860 points de dépense
99.B8.25 ‡↔ Traitement complexe en U-IMC chez l'enfant, 981 à 1176 points de dépense	99.B8.2J ‡↔ Traitement complexe en U-IMC chez l'enfant, 6861 à 7840 points de dépense
99.B8.26 ‡↔ Traitement complexe en U-IMC chez l'enfant, 1177 à 1470 points de dépense	99.B8.2K ‡↔ Traitement complexe en U-IMC chez l'enfant, 7841 à 9800 points de dépense
99.B8.27 ‡↔ Traitement complexe en U-IMC chez l'enfant, 1471 à 1764 points de dépense	99.B8.2L ‡↔ Traitement complexe en U-IMC chez l'enfant, 9801 à 11760 points de dépense
99.B8.28 ‡↔ Traitement complexe en U-IMC chez l'enfant, 1765 à 2058 points de dépense	99.B8.2M ‡↔ Traitement complexe en U-IMC chez l'enfant, 11761 à 13720 points de dépense
99.B8.2A ‡↔ Traitement complexe en U-IMC chez l'enfant, 2059 à 2352 points de dépense	99.B8.2N ‡↔ Traitement complexe en U-IMC chez l'enfant, 13721 à 16660 points de dépense
99.B8.2B ‡↔ Traitement complexe en U-IMC chez l'enfant, 2353 à 2646 points de dépense	99.B8.2O ‡↔ Traitement complexe en U-IMC chez l'enfant, 16661 à 19600 points de dépense
99.B8.2C ‡↔ Traitement complexe en U-IMC chez l'enfant, 2647 à 2940 points de dépense	99.B8.2P ‡↔ Traitement complexe en U-IMC chez l'enfant, 19601 points de dépense et plus
99.B8.2D ‡↔ Traitement complexe en U-IMC chez l'enfant, 2941 à 3430 points de dépense	

Procédure E90-2

99.B8.15 ‡↔ Traitement complexe en U-IMC chez l'adulte, 553 à 828 points de dépense	99.B8.23 ‡↔ Traitement complexe en U-IMC chez l'enfant, 589 à 784 points de dépense
99.B8.16 ‡↔ Traitement complexe en U-IMC chez l'adulte, 829 à 1104 points de dépense	99.B8.24 ‡↔ Traitement complexe en U-IMC chez l'enfant, 785 à 980 points de dépense
99.B8.17 ‡↔ Traitement complexe en U-IMC chez l'adulte, 1105 à 1380 points de dépense	99.B8.25 ‡↔ Traitement complexe en U-IMC chez l'enfant, 981 à 1176 points de dépense
99.B8.18 ‡↔ Traitement complexe en U-IMC chez l'adulte, 1381 à 1656 points de dépense	99.B8.26 ‡↔ Traitement complexe en U-IMC chez l'enfant, 1177 à 1470 points de dépense
99.B8.1A ‡↔ Traitement complexe en U-IMC chez l'adulte, 1657 à 1932 points de dépense	99.B8.27 ‡↔ Traitement complexe en U-IMC chez l'enfant, 1471 à 1764 points de dépense
99.B8.1B ‡↔ Traitement complexe en U-IMC chez l'adulte, 1933 à 2208 points de dépense	99.B8.28 ‡↔ Traitement complexe en U-IMC chez l'enfant, 1765 à 2058 points de dépense
99.B8.1C ‡↔ Traitement complexe en U-IMC chez l'adulte, 2209 à 2484 points de dépense	99.B8.2A ‡↔ Traitement complexe en U-IMC chez l'enfant, 2059 à 2352 points de dépense
99.B8.1D ‡↔ Traitement complexe en U-IMC chez l'adulte, 2485 à 2760 points de dépense	99.B8.2B ‡↔ Traitement complexe en U-IMC chez l'enfant, 2353 à 2646 points de dépense
99.B8.1E ‡↔ Traitement complexe en U-IMC chez l'adulte, 2761 à 3220 points de dépense	99.B8.2C ‡↔ Traitement complexe en U-IMC chez l'enfant, 2647 à 2940 points de dépense
99.B8.1F ‡↔ Traitement complexe en U-IMC chez l'adulte, 3221 à 3680 points de dépense	99.B8.2D ‡↔ Traitement complexe en U-IMC chez l'enfant, 2941 à 3430 points de dépense
99.B8.1G ‡↔ Traitement complexe en U-IMC chez l'adulte, 3681 à 4600 points de dépense	99.B8.2E ‡↔ Traitement complexe en U-IMC chez l'enfant, 3431 à 3920 points de dépense
99.B8.1H ‡↔ Traitement complexe en U-IMC chez l'adulte, 4601 à 5520 points de dépense	99.B8.2F ‡↔ Traitement complexe en U-IMC chez l'enfant, 3921 à 4410 points de dépense
99.B8.1I ‡↔ Traitement complexe en U-IMC chez l'adulte, 5521 à 7360 points de dépense	99.B8.2G ‡↔ Traitement complexe en U-IMC chez l'enfant, 4411 à 4900 points de dépense
99.B8.1J ‡↔ Traitement complexe en U-IMC chez l'adulte, 7361 à 9200 points de dépense	99.B8.2H ‡↔ Traitement complexe en U-IMC chez l'enfant, 4901 à 5880 points de dépense
99.B8.1K ‡↔ Traitement complexe en U-IMC chez l'adulte, 9201 à 11040 points de dépense	99.B8.2I ‡↔ Traitement complexe en U-IMC chez l'enfant, 5881 à 6860 points de dépense
99.B8.1L ‡↔ Traitement complexe en U-IMC chez l'adulte, 11041 à 13800 points de dépense	99.B8.2J ‡↔ Traitement complexe en U-IMC chez l'enfant, 6861 à 7840 points de dépense
99.B8.1M ‡↔ Traitement complexe en U-IMC chez l'adulte, 13801 à 16560 points de dépense	99.B8.2K ‡↔ Traitement complexe en U-IMC chez l'enfant, 7841 à 9800 points de dépense
99.B8.1N ‡↔ Traitement complexe en U-IMC chez l'adulte, 16561 à 19320 points de dépense	99.B8.2L ‡↔ Traitement complexe en U-IMC chez l'enfant, 9801 à 11760 points de dépense
99.B8.1O ‡↔ Traitement complexe en U-IMC chez l'adulte, 19321 points de dépense et plus	99.B8.2M ‡↔ Traitement complexe en U-IMC chez l'enfant, 11761 à 13720 points de dépense
99.B8.22 ‡↔ Traitement complexe en U-IMC chez l'enfant, 393 à 588 points de dépense	99.B8.2N ‡↔ Traitement complexe en U-IMC chez l'enfant, 13721 à 16660 points de dépense

99.B8.2O ‡↔ Traitement complexe en U-IMC chez l'enfant, 16661 à 19600 points de dépense 99.B8.2P ‡↔ Traitement complexe en U-IMC chez l'enfant, 19601 points de dépense et plus

ADRG 901, 902

Procédure OR sans rapport

Procédure OR sans rapport

DRGs 901A, 901B, 901C, 901D, 902Z

MDC 05

Maladies et troubles de l'appareil circulatoire



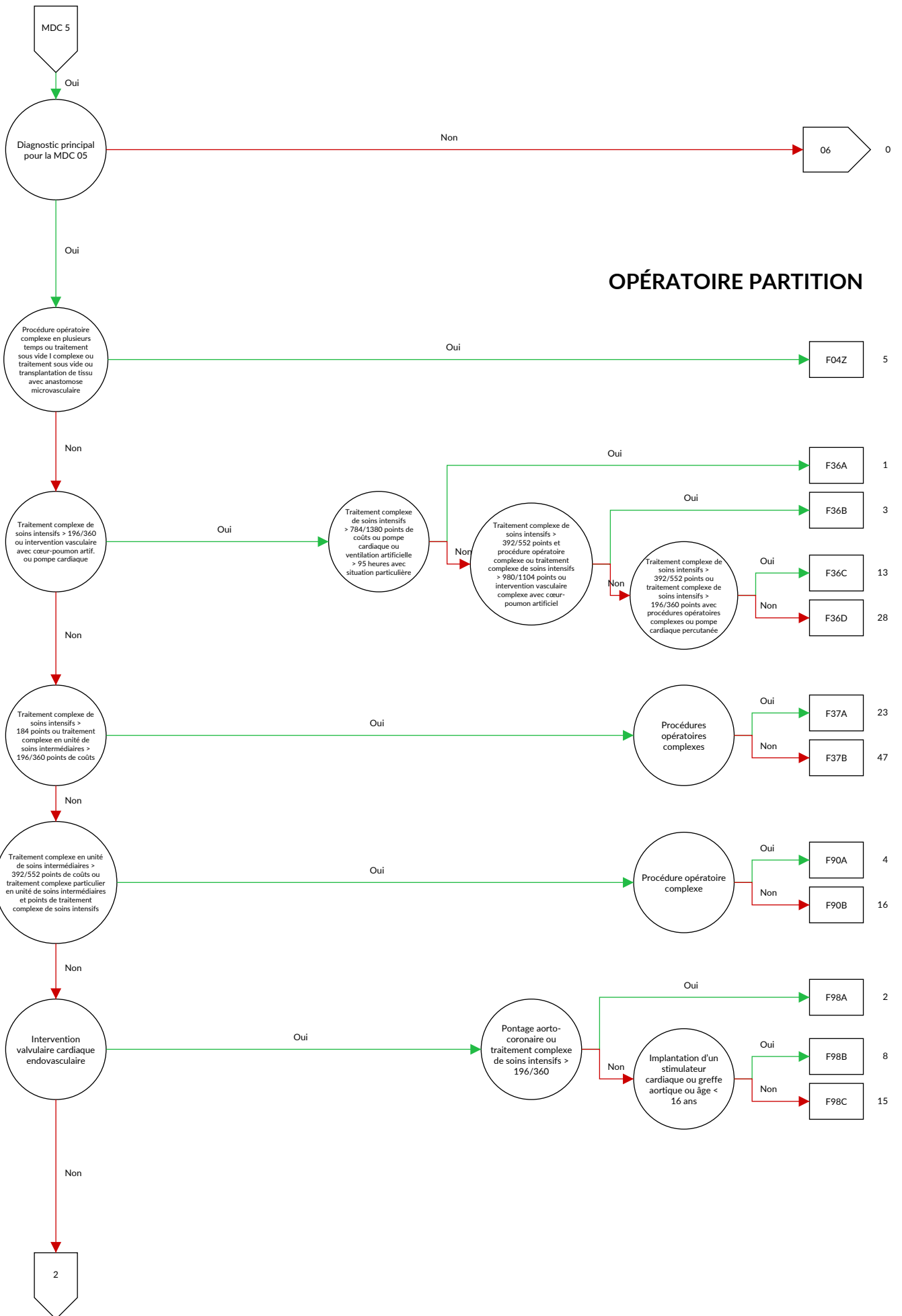

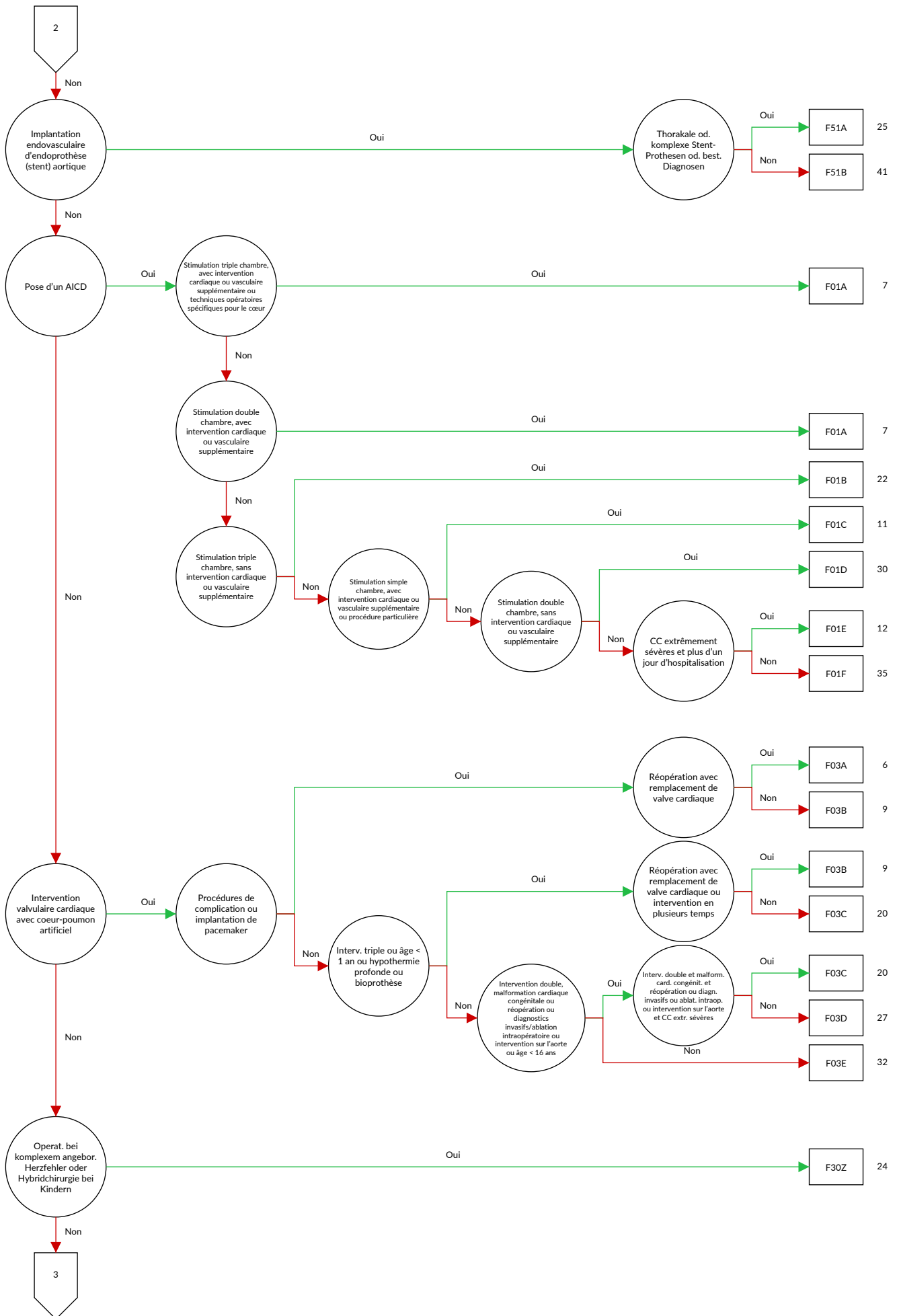

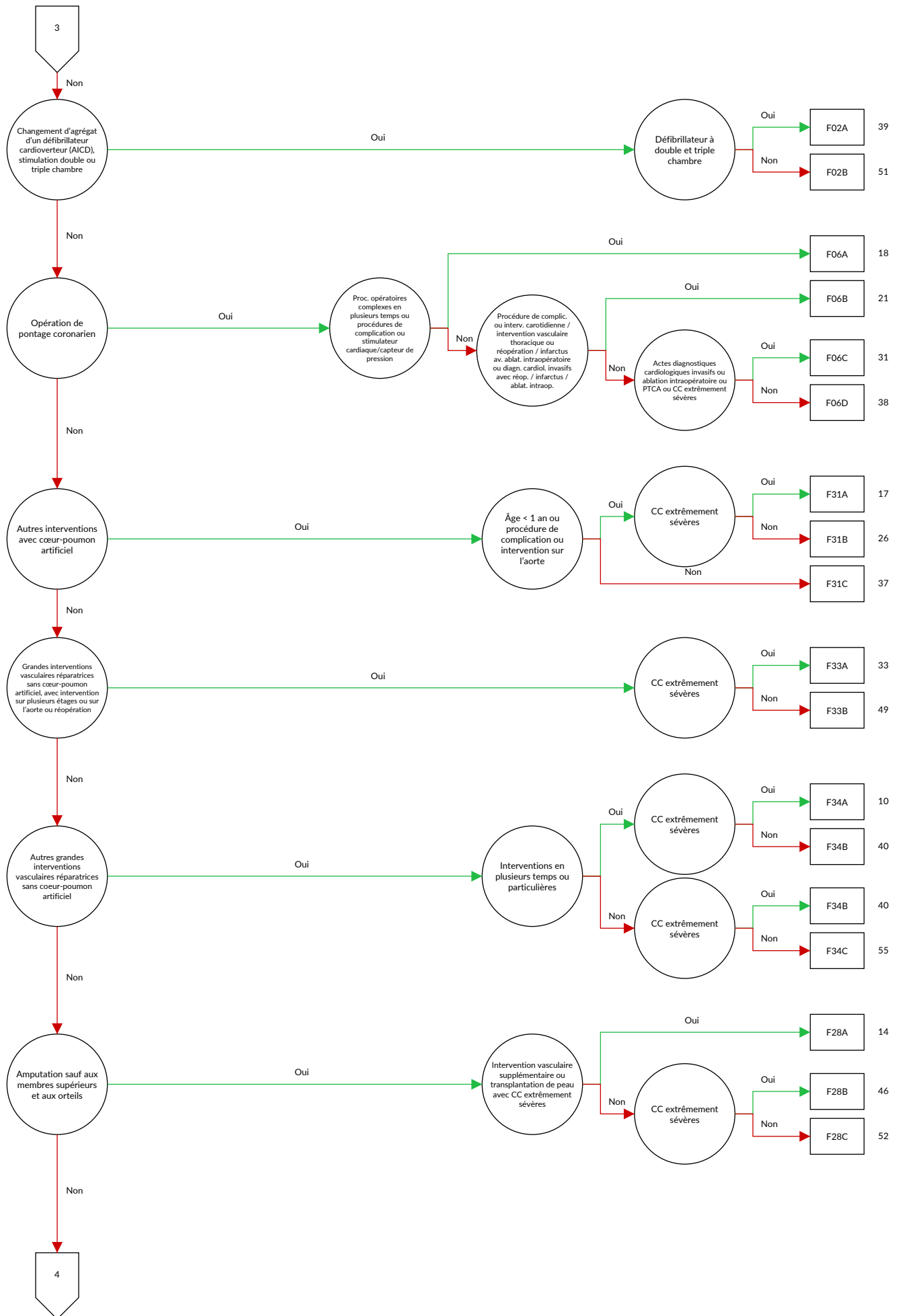

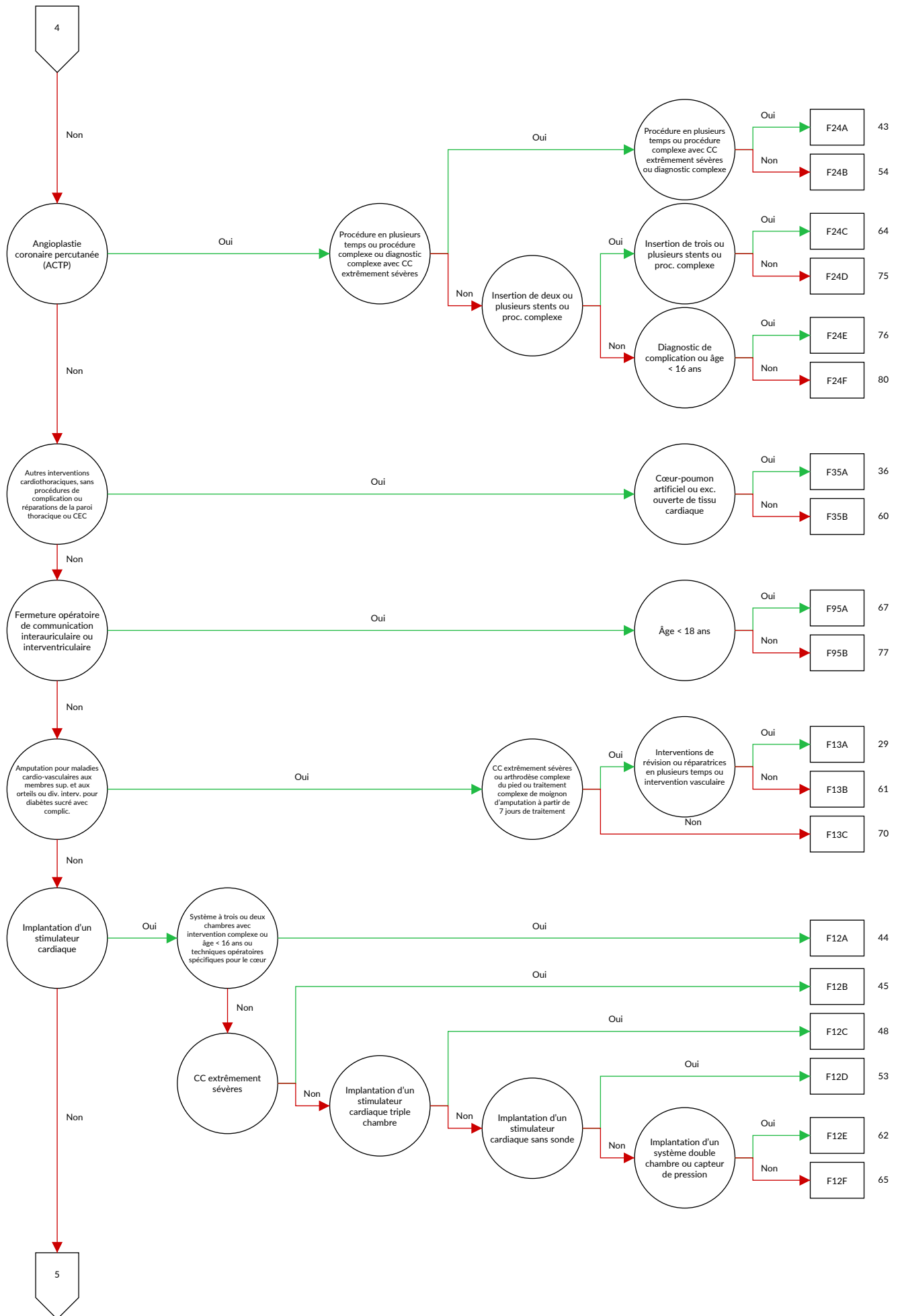

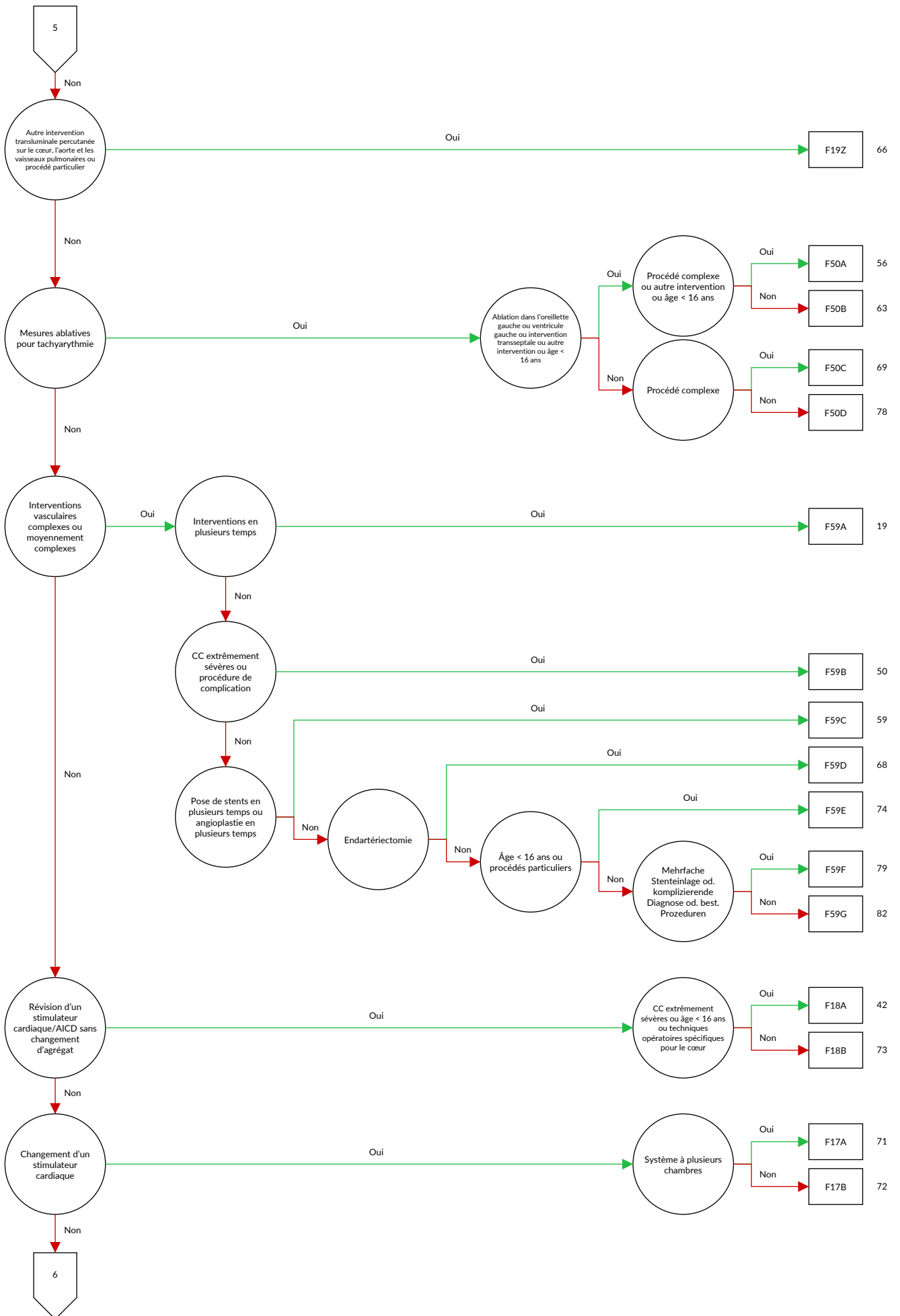

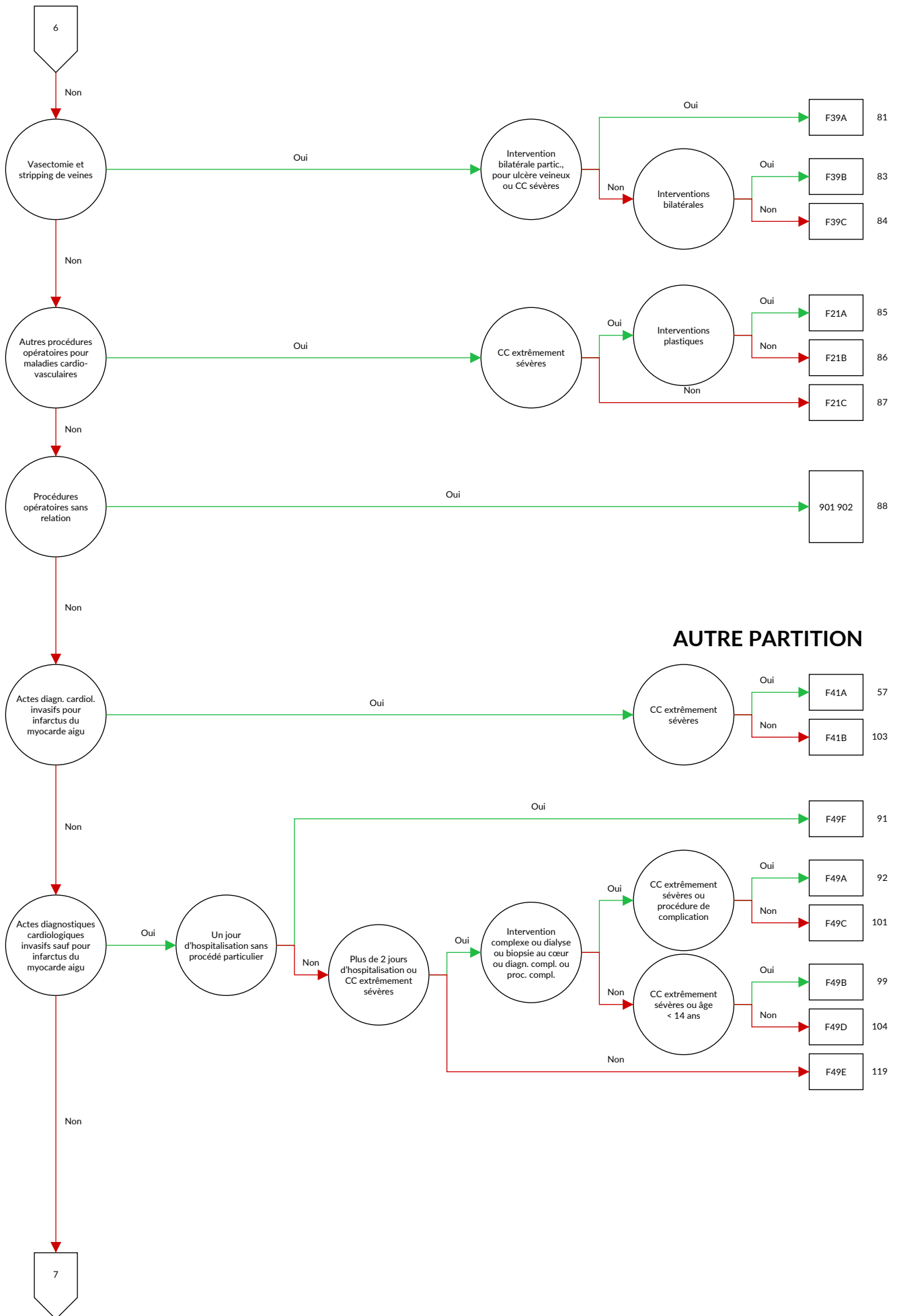

AUTRE PARTITION



MÉDICALE PARTITION

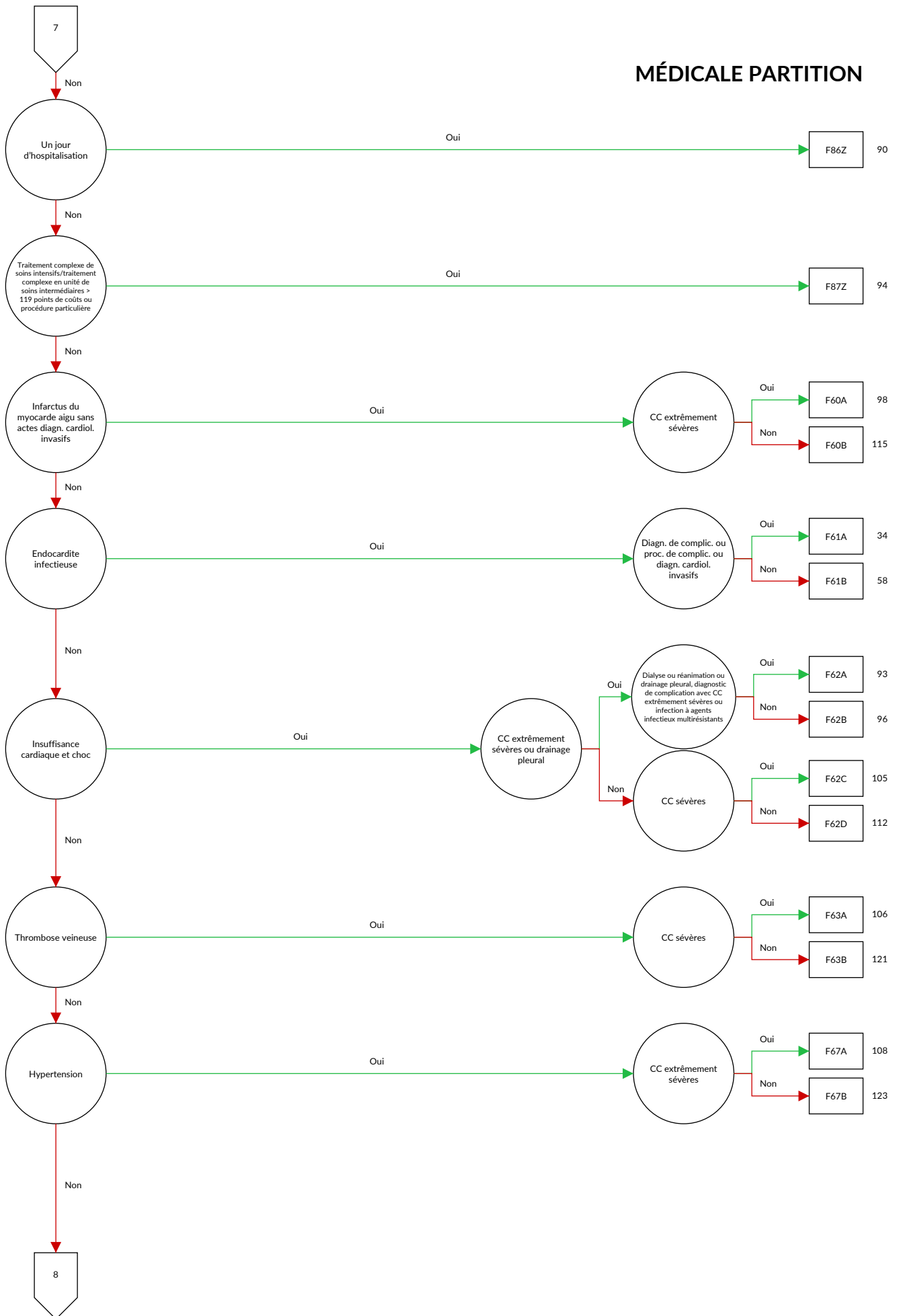

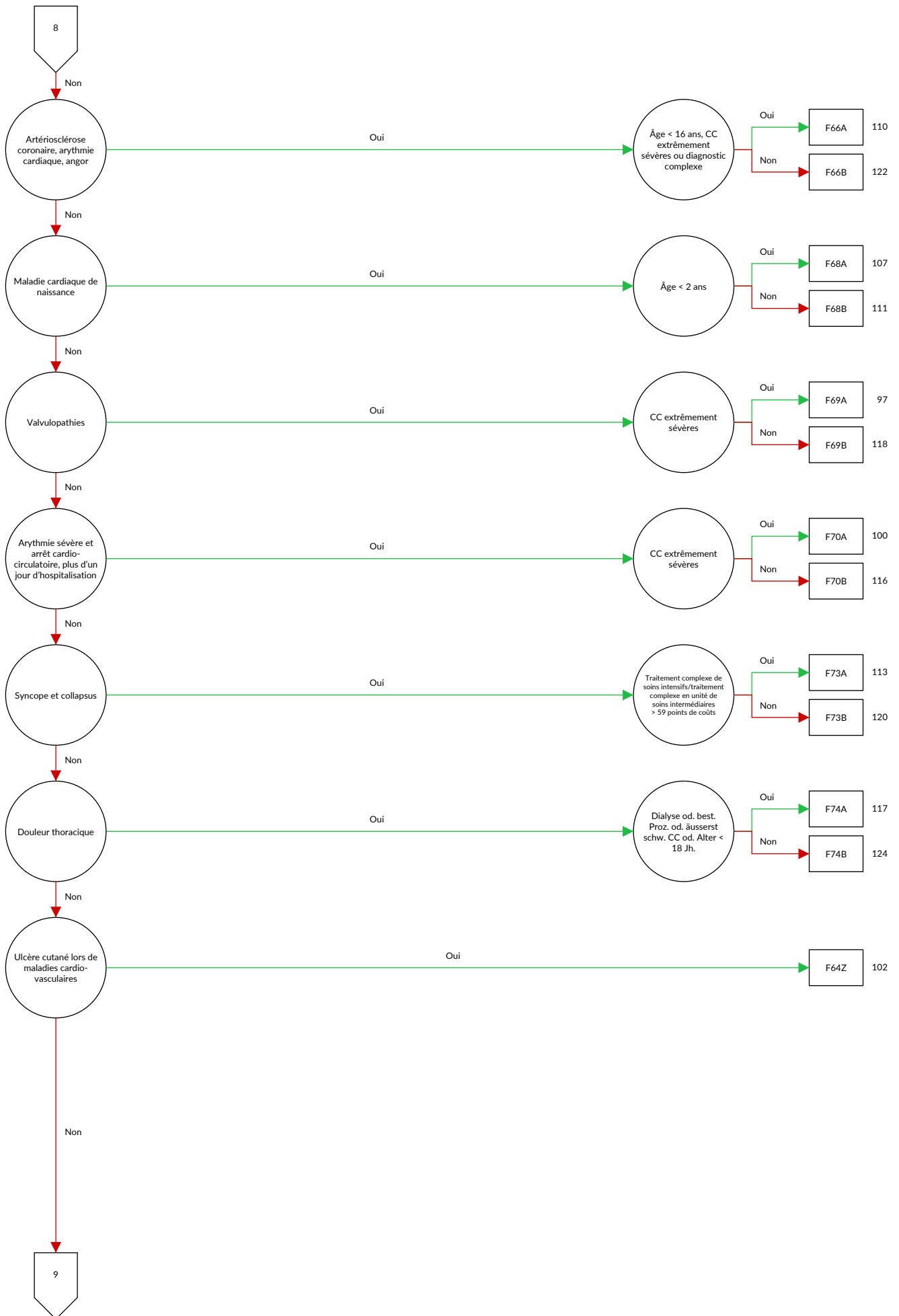

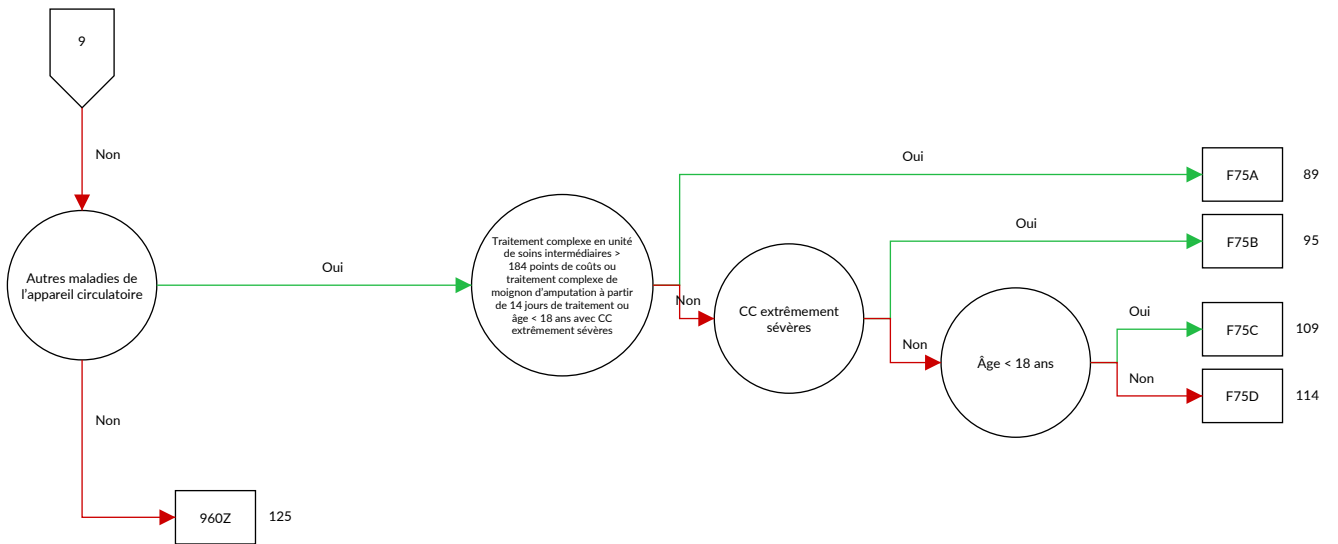

Logique décisionnelle MDC 05 Maladies et troubles de l'appareil circulatoire

Diagnostic principal dans le tableau MDC05-0 MDC est égale 05 et définition du DRG de base F36 ou définition du DRG de base F98 ou procédure dans le tableau MDC05-1

Diagnostic MDC05-0

A39.5	Cardite à méningocoques	I07.2	Sténose tricuspидienne avec insuffisance
A52.0	Syphilis cardio-vasculaire	I07.8	Autres maladies de la valvule tricuspидe
B33.2	Cardite virale	I07.9	Maladie de la valvule tricuspидe, sans précision
B37.6	Endocardite à Candida {I39.8}	I08.0	Atteintes des valves mitrale et aortique, combinées
B57.0	Forme aiguë de la maladie de Chagas, avec atteinte cardiaque {I41.2}, {I98.1}	I08.1	Atteintes des valves mitrale et tricuspидe, combinées
B57.2	Maladie de Chagas (chronique) avec atteinte cardiaque	I08.2	Atteintes des valves aortique et tricuspидe, combinées
C38.0	Tumeur maligne: Cœur	I08.3	Atteintes des valves mitrale, aortique et tricuspидe, combinées
C45.2	Mésothéliome du péricarde	I08.8	Autres maladies valvulaires multiples
D15.1	Tumeur bénigne: Cœur	I08.9	Maladie de plusieurs valvules, sans précision
E10.50	Diabète sucré, type 1: Avec complications vasculaires périphériques: Non désigné comme décompensé	I09.0	Myocardite rhumatismale
E10.51	Diabète sucré, type 1: Avec complications vasculaires périphériques: Désigné comme décompensé	I09.1	Endocardite rhumatismale, valvule non précisée
E11.50	Diabète sucré, type 2: Avec complications vasculaires périphériques: Non désigné comme décompensé	I09.2	Péricardite rhumatismale chronique
E11.51	Diabète sucré, type 2: Avec complications vasculaires périphériques: Désigné comme décompensé	I09.8	Autres cardiopathies rhumatismales précisées
E12.50	Diabète sucré de malnutrition: Avec complications vasculaires périphériques: Non désigné comme décompensé	I09.9	Cardiopathie rhumatismale, sans précision
E12.51	Diabète sucré de malnutrition: Avec complications vasculaires périphériques: Désigné comme décompensé	I10.00	Hypertension essentielle bénigne: Sans mention de crise hypertensive
E13.50	Autres diabètes sucrés précisés: Avec complications vasculaires périphériques: Non désigné comme décompensé	I10.01	Hypertension essentielle bénigne: Avec mention de crise hypertensive
E13.51	Autres diabètes sucrés précisés: Avec complications vasculaires périphériques: Désigné comme décompensé	I10.10	Hypertension essentielle maligne: Sans mention de crise hypertensive
E14.50	Diabète sucré, sans précision: Avec complications vasculaires périphériques: Non désigné comme décompensé	I10.11	Hypertension essentielle maligne: Avec mention de crise hypertensive
E14.51	Diabète sucré, sans précision: Avec complications vasculaires périphériques: Désigné comme décompensé	I10.90	Hypertension essentielle, non précisée: Sans mention de crise hypertensive
F45.30	Dysfonctionnement neurovégétatif somatoform: Système cardio-vasculaire	I10.91	Hypertension essentielle, non précisée: Avec mention de crise hypertensive
G90.00	Syndrome du sinus carotidien (syncope)	I11.00	Cardiopathie hypertensive, avec insuffisance cardiaque (congestive): Sans mention de crise hypertensive
I01.0	Péricardite rhumatismale aiguë	I11.01	Cardiopathie hypertensive, avec insuffisance cardiaque (congestive): Avec mention de crise hypertensive
I01.1	Endocardite rhumatismale aiguë	I11.90	Cardiopathie hypertensive, sans insuffisance cardiaque (congestive): Sans mention de crise hypertensive
I01.2	Myocardite rhumatismale aiguë	I11.91	Cardiopathie hypertensive, sans insuffisance cardiaque (congestive): Avec mention de crise hypertensive
I01.8	Autres cardiopathies rhumatismales aiguës	I13.00	Cardionéphropathie hypertensive, avec insuffisance cardiaque (congestive): Sans mention de crise hypertensive
I01.9	Cardiopathie rhumatismale aiguë, sans précision	I13.01	Cardionéphropathie hypertensive, avec insuffisance cardiaque (congestive): Avec mention de crise hypertensive
I02.0	Chorée rhumatismale, avec atteinte cardiaque	I13.20	Cardionéphropathie hypertensive, avec insuffisance cardiaque (congestive) et rénale: Sans mention de crise hypertensive
I02.9	Chorée rhumatismale, sans atteinte cardiaque	I13.21	Cardionéphropathie hypertensive, avec insuffisance cardiaque (congestive) et rénale: Avec mention de crise hypertensive
I05.0	Sténose mitrale	I13.90	Cardionéphropathie hypertensive, sans précision: Sans mention de crise hypertensive
I05.1	Insuffisance mitrale rhumatismale	I13.91	Cardionéphropathie hypertensive, sans précision: Avec mention de crise hypertensive
I05.2	Sténose mitrale avec insuffisance	I15.00	Hypertension vasculo-rénale: Sans mention de crise hypertensive
I05.8	Autres maladies de la valvule mitrale	I15.01	Hypertension vasculo-rénale: Avec mention de crise hypertensive
I05.9	Maladie de la valvule mitrale, sans précision	I15.10	Hypertension secondaire à d'autres atteintes rénales: Sans mention de crise hypertensive
I06.0	Sténose aortique rhumatismale	I15.11	Hypertension secondaire à d'autres atteintes rénales: Avec mention de crise hypertensive
I06.1	Insuffisance aortique rhumatismale		
I06.2	Sténose aortique rhumatismale avec insuffisance		
I06.8	Autres maladies rhumatismales de la valvule aortique		
I06.9	Maladie rhumatismale de la valvule aortique, sans précision		
I07.0	Sténose tricuspидienne		
I07.1	Insuffisance tricuspидienne		

I15.20	Hypertension secondaire à des atteintes endocriniennes: Sans mention de crise hypertensive	I25.15	Cardiopathie artérioscléreuse: Avec sténose de vaisseaux de pontage
I15.21	Hypertension secondaire à des atteintes endocriniennes: Avec mention de crise hypertensive	I25.16	Cardiopathie artérioscléreuse: Avec sténose de Stents
I15.80	Autres hypertensions secondaires: Sans mention de crise hypertensive	I25.19	Cardiopathie artérioscléreuse: sans précision
I15.81	Autres hypertensions secondaires: Avec mention de crise hypertensive	I25.20	Infarctus du myocarde, ancien: survenu entre 29 jours et moins de 4 mois plus tôt 29
I15.90	Hypertension secondaire, sans précision: Sans mention de crise hypertensive	I25.21	Infarctus du myocarde, ancien: survenu entre 4 mois et moins d'un an plus tôt
I15.91	Hypertension secondaire, sans précision: Avec mention de crise hypertensive	I25.22	Infarctus du myocarde, ancien: survenu il y a 1 an ou plus
I20.0	Angine de poitrine instable	I25.29	Infarctus du myocarde, ancien: sans précision
I20.1	Angine de poitrine avec spasme coronaire vérifié	I25.3	Anévrisme (pariétal) du cœur
I20.8	Autres formes d'angine de poitrine	I25.4	Anévrisme d'une artère coronaire
I20.9	Angine de poitrine, sans précision	I25.5	Myocardiopathie ischémique
I21.0	Infarctus transmural aigu du myocarde, de la paroi antérieure	I25.6	Ischémie myocardique asymptomatique
I21.1	Infarctus transmural aigu du myocarde, de la paroi inférieure	I25.8	Autres formes de cardiopathie ischémique chronique
I21.2	Infarctus transmural aigu du myocarde d'autres localisations	I25.9	Cardiopathie ischémique chronique, sans précision
I21.3	Infarctus transmural aigu du myocarde, de localisation non précisée	I27.0	Hypertension pulmonaire primitive
I21.4	Infarctus sous-endocardique aigu du myocarde	I27.1	Cardiopathie due à cyphoscoliose
I21.9	Infarctus aigu du myocarde, sans précision	I27.20	Hypertension pulmonaire en présence d'une thromboembolie chronique
I22.0	Infarctus du myocarde à répétition, de la paroi antérieure	I27.28	Autres hypertensions pulmonaires secondaires précisées
I22.1	Infarctus du myocarde à répétition, de la paroi inférieure	I27.8	Autres affections cardiopulmonaires précisées
I22.8	Infarctus du myocarde à répétition d'autres localisations	I27.9	Affection cardiopulmonaire, sans précision
I22.9	Infarctus du myocarde à répétition, de localisation non précisée	I28.0	Fistule artérioveineuse des vaisseaux pulmonaires
I23.0	Hémopéricarde comme complication récente d'un infarctus aigu du myocarde	I28.1	Anévrisme de l'artère pulmonaire
I23.1	Communication interauriculaire comme complication récente d'un infarctus aigu du myocarde	I28.8	Autres maladies précisées des vaisseaux pulmonaires
I23.2	Communication interventriculaire comme complication récente d'un infarctus aigu du myocarde	I28.9	Maladie des vaisseaux pulmonaires, sans précision
I23.3	Rupture de la paroi cardiaque sans hémopéricarde comme complication récente d'un infarctus aigu du myocarde	I30.0	Péricardite idiopathique aiguë non spécifique
I23.4	Rupture des cordages tendineux comme complication récente d'un infarctus aigu du myocarde	I30.1	Péricardite infectieuse
I23.5	Rupture du muscle papillaire comme complication récente d'un infarctus aigu du myocarde	I30.8	Autres formes de péricardite aiguë
I23.6	Thrombose de l'oreillette, de l'auricule et du ventricule comme complication récente d'un infarctus aigu du myocarde	I30.9	Péricardite aiguë, sans précision
I23.8	Autres complications récentes d'un infarctus aigu du myocarde	I31.0	Péricardite adhésive chronique
I24.0	Thrombose coronaire n'entraînant pas un infarctus du myocarde	I31.1	Péricardite constrictive chronique
I24.1	Syndrome post-infarctus du myocarde	I31.2	Hémopéricarde, non classé ailleurs
I24.8	Autres formes de cardiopathies ischémiques aiguës	I31.3	Epanchement péricardique (non inflammatoire)
I24.9	Cardiopathie ischémique aiguë, sans précision	I31.8	Autres maladies précisées du péricarde
I25.0	Athérosclérose cardio-vasculaire, décrite ainsi	I31.9	Maladie du péricarde, sans précision
I25.10	Cardiopathie artérioscléreuse: Sans sténoses ayant un effet hémodynamique	I32.0	Péricardite au cours de maladies bactériennes classées ailleurs
I25.11	Cardiopathie artérioscléreuse: Implication monotronculaire	I32.1	Péricardite au cours d'autres maladies infectieuses et parasitaires classées ailleurs
I25.12	Cardiopathie artérioscléreuse: Implication bitronculaire	I32.8	Péricardite au cours d'autres maladies classées ailleurs
I25.13	Cardiopathie artérioscléreuse: Implication tritronculaire	I33.0	Endocardite infectieuse aiguë et subaiguë
I25.14	Cardiopathie artérioscléreuse: Sténose du tronc commun de l'artère coronaire gauche	I33.9	Endocardite aiguë, sans précision
		I34.0	Insuffisance (de la valvule) mitrale
		I34.1	Prolapsus (de la valvule) mitral(e)
		I34.2	Sténose non rhumatismale (de la valvule) mitrale
		I34.80	Sténose non rhumatismale de la valvule mitrale avec insuffisance mitrale
		I34.88	Autres affections non rhumatismales des valves mitrales
		I34.9	Atteinte non rhumatismale de la valvule mitrale, sans précision
		I35.0	Sténose (de la valvule) aortique
		I35.1	Insuffisance (de la valvule) aortique
		I35.2	Sténose (de la valvule) aortique avec insuffisance
		I35.8	Autres atteintes de la valvule aortique
		I35.9	Atteinte de la valvule aortique, sans précision
		I36.0	Sténose non rhumatismale (de la valvule) tricuspide
		I36.1	Insuffisance non rhumatismale (de la valvule) tricuspide
		I36.2	Sténose non rhumatismale (de la valvule) tricuspide avec insuffisance
		I36.8	Autres atteintes non rhumatismales de la valvule tricuspide
		I36.9	Atteinte non rhumatismale de la valvule tricuspide, sans précision

I37.0	Sténose de la valvule pulmonaire	I47.1	Tachycardie supraventriculaire
I37.1	Insuffisance de la valvule pulmonaire	I47.2	Tachycardie ventriculaire
I37.2	Sténose de la valvule pulmonaire avec insuffisance	I47.9	Tachycardie paroxystique, sans précision
I37.8	Autres atteintes de la valvule pulmonaire	I48.0	Fibrillation auriculaire, paroxystique
I37.9	Atteinte de la valvule pulmonaire, sans précision	I48.1	Fibrillation auriculaire, persistante
I38	Endocardite, valvule non précisée	I48.2	Fibrillation auriculaire, permanente
I39.0	Atteintes de la valvule mitrale au cours de maladies classées ailleurs	I48.3	Flutter auriculaire, typique
I39.1	Atteintes de la valvule aortique au cours de maladies classées ailleurs	I48.4	Flutter auriculaire, atypique
I39.2	Atteintes de la valvule tricuspide au cours de maladies classées ailleurs	I48.9	Fibrillation et flutter auriculaires, sans autre précision
I39.3	Atteintes de la valvule pulmonaire au cours de maladies classées ailleurs	I49.0	Fibrillation et flutter ventriculaires
I39.4	Atteintes valvulaires multiples au cours de maladies classées ailleurs	I49.1	Dépolarisation auriculaire prématurée
I39.8	Endocardite, valvule non précisée, au cours de maladies classées ailleurs	I49.2	Dépolarisation jonctionnelle prématurée
I40.0	Myocardite infectieuse	I49.3	Dépolarisation ventriculaire prématurée
I40.1	Myocardite isolée	I49.4	Dépolarisations prématurées, autres et sans précision
I40.8	Autres myocardites aiguës	I49.5	Syndrome de dysfonctionnement sinusal
I40.9	Myocardite aiguë, sans précision	I49.8	Autres arythmies cardiaques précisées
I41.0	Myocardite au cours de maladies bactériennes classées ailleurs	I49.9	Arythmie cardiaque, sans précision
I41.1	Myocardite au cours de maladies virales classées ailleurs	I50.00	Insuffisance cardiaque droite primaire
I41.2	Myocardite au cours d'autres maladies infectieuses et parasitaires classées ailleurs	I50.01	Insuffisance cardiaque droite secondaire
I41.8	Myocardite au cours d'autres maladies classées ailleurs	I50.02	Insuffisance cardiaque droite sans symptôme
I42.0	Myocardiopathie avec dilatation	I50.03	Insuffisance cardiaque droite avec symptôme en cas d'effort important
I42.1	Myocardiopathie obstructive hypertrophique	I50.04	Insuffisance cardiaque droite avec symptôme en cas d'effort léger
I42.2	Autres myocardiopathies hypertrophiques	I50.05	Insuffisance cardiaque droite avec symptôme au repos
I42.3	Maladie endomyocardique (éosinophilique)	I50.11	Insuffisance cardiaque gauche: Sans symptôme
I42.4	Fibroélastose endocardique	I50.12	Insuffisance cardiaque gauche: Avec symptôme en cas d'effort important
I42.5	Autres myocardiopathies restrictives	I50.13	Insuffisance cardiaque gauche: Avec symptôme en cas d'effort léger
I42.6	Myocardiopathie alcoolique	I50.14	Insuffisance cardiaque gauche: Avec symptôme au repos
I42.7	Myocardiopathie due à des médicaments et d'autres causes externes	I50.19	Insuffisance ventriculaire gauche: Non précisée
I42.80	Cardiomyopathie ventriculaire droite arythmogène [CVDA]	I50.9	Insuffisance cardiaque, sans précision
I42.88	Autres cardiomyopathies	I51.0	Anomalie d'un septum cardiaque, acquise
I42.9	Myocardiopathie, sans précision	I51.1	Rupture des cordages tendineux, non classée ailleurs
I43.0	Myocardiopathie au cours de maladies infectieuses et parasitaires classées ailleurs	I51.2	Rupture du muscle papillaire, non classée ailleurs
I43.1	Myocardiopathie au cours de maladies métaboliques	I51.3	Thrombose intracardiaque, non classée ailleurs
I43.2	Myocardiopathie au cours de maladies nutritionnelles	I51.4	Myocardite, sans précision
I43.8	Myocardiopathie au cours d'autres maladies classées ailleurs	I51.5	Dégénérescence du myocarde
I44.0	Bloc auriculoventriculaire du premier degré	I51.6	Maladie cardio-vasculaire, sans précision
I44.1	Bloc auriculoventriculaire du second degré	I51.7	Cardiomégalie
I44.2	Bloc auriculoventriculaire complet	I51.8	Autres cardiopathies mal définies
I44.3	Blocs auriculoventriculaires, autres et sans précision	I51.9	Cardiopathie, sans précision
I44.4	Bloc fasciculaire antérieur gauche	I52.0	Autres cardiopathies au cours de maladies bactériennes classées ailleurs
I44.5	Bloc fasciculaire postérieur gauche	I52.1	Autres cardiopathies au cours d'autres maladies infectieuses et parasitaires classées ailleurs
I44.6	Blocs fasciculaires, autres et sans précision	I52.8	Autres cardiopathies au cours d'autres maladies classées ailleurs
I44.7	Bloc de branche gauche, sans précision	I70.0	Athérosclérose de l'aorte
I45.0	Bloc fasciculaire droit	I70.1	Athérosclérose de l'artère rénale
I45.1	Blocs de branche droit, autres et sans précision	I70.20	Athérosclérose des artères distales: Type bassin-jambe, sans douleurs
I45.2	Bloc bifasciculaire	I70.21	Athérosclérose des artères distales: Type bassin-jambe, avec douleur ischémique à l'effort, distance de marche de 200 m et plus
I45.3	Bloc trifasciculaire	I70.22	Athérosclérose des artères distales: Type bassin-jambe, avec douleur ischémique à l'effort, distance de marche de moins de 200 m
I45.4	Bloc ventriculaire non spécifique	I70.23	Athérosclérose des artères distales: Type bassin-jambe, avec douleurs au repos
I45.5	Autre bloc cardiaque précisé	I70.24	Athérosclérose des artères distales: Type bassin-jambe, avec ulcération
I45.6	Syndrome de pré-excitation	I70.25	Athérosclérose des artères distales: Type bassin-jambe, avec gangrène
I45.8	Autres troubles précisés de la conduction	I70.26	Athérosclérose des artères distales: Type épaule-bras, tous stades
I45.9	Trouble de la conduction, sans précision		
I46.0	Arrêt cardiaque réanimé avec succès		
I46.1	Mort cardiaque subite, décrite ainsi		
I46.9	Arrêt cardiaque, sans précision		
I47.0	Arythmie ventriculaire de réentrée		

I70.29	Athérosclérose des artères distales: Autres et non précisées	179.8	Autres atteintes des artères, artérioles et capillaires au cours de maladies classées ailleurs
I70.8	Athérosclérose d'autres artères	180.0	Thrombose, phlébite et thrombophlébite des veines superficielles des membres inférieurs
I70.9	Athérosclérose généralisée et sans précision		
I71.00	Dissection de l'aorte localisation non précisée, sans indication de rupture	180.1	Thrombose, phlébite et thrombophlébite de la veine fémorale
I71.01	Dissection de l'aorte thoracique, sans indication de rupture	180.20	Thrombose, phlébite et thrombophlébite des veines pelviennes
I71.02	Dissection de l'aorte abdominale, sans indication de rupture	180.28	Thrombose, phlébite et thrombophlébite d'autres vaisseaux profonds des membres inférieurs
I71.03	Dissection de l'aorte thoracoabdominale, sans indication de rupture	180.3	Thrombose, phlébite et thrombophlébite des membres inférieurs, sans précision
I71.04	Dissection de l'aorte localisation non précisée, avec rupture	180.80	Thrombose, phlébite et thrombophlébite des veines superficielles des membres supérieurs
I71.05	Dissection de l'aorte thoracique, avec rupture	180.81	Thrombose, phlébite et thrombophlébite des veines profondes des membres supérieurs
I71.06	Dissection de l'aorte abdominale, avec rupture		
I71.07	Dissection de l'aorte thoracoabdominale, avec rupture	180.88	Thrombose, phlébite et thrombophlébite d'autres localisations
I71.1	Anévrisme aortique thoracique, rompu	180.9	Thrombose, phlébite et thrombophlébite de localisation non précisée
I71.2	Anévrisme aortique thoracique, sans mention de rupture		Thrombophlébite migratrice
I71.3	Anévrisme aortique abdominal, rompu	182.1	Embolie et thrombose de la veine cave
I71.4	Anévrisme aortique abdominal, sans mention de rupture	182.2	Embolie et thrombose de la veine splénique
		182.80	Embolie et thrombose de la veine jugulaire
		182.81	Embolie et thrombose d'autres veines précisées
I71.5	Anévrisme aortique thoraco-abdominal(e), rompu	182.88	Embolie et thrombose d'une veine non précisée
I71.6	Anévrisme aortique thoraco-abdominal(e), sans mention de rupture	182.9	Varices ulcérées des membres inférieurs
I71.8	Anévrisme aortique de localisation non précisée, rompu	183.0	Varices des membres inférieurs, avec inflammation
I71.9	Anévrisme aortique de localisation non précisée, sans mention de rupture	183.1	Varices des membres inférieurs, avec ulcère et inflammation
I72.1	Anévrisme et dissection d'une artère de membre supérieur	183.2	Varices des membres inférieurs sans ulcère ou inflammation
I72.3	Anévrisme et dissection de l'artère iliaque	183.9	Varices sublinguales
I72.4	Anévrisme et dissection d'une artère de membre inférieur	186.0	Varices gastriques
		186.4	Varices d'autres localisations précisées
		186.88	Syndrome post-thrombotique sans ulcération
I72.8	Anévrisme et dissection d'autres artères précisées	187.00	Syndrome post-thrombotique avec ulcération
I72.9	Anévrisme et dissection de localisation non précisée	187.01	Compression veineuse
I73.1	Thrombo-angéite oblitérante [Buerger]	187.1	Insuffisance veineuse (chronique) (périphérique) sans ulcération
I73.8	Autres maladies vasculaires périphériques précisées	187.20	Insuffisance veineuse (chronique) (périphérique) avec ulcération
I73.9	Maladie vasculaire périphérique, sans précision		
I74.0	Embolie et thrombose de l'aorte abdominale	187.21	Autres atteintes veineuses précisées
I74.1	Embolie et thrombose de parties de l'aorte, autres et non précisées	187.8	Atteinte veineuse, sans précision
I74.2	Embolie et thrombose des artères des membres supérieurs	187.9	Hypotension idiopathique
I74.3	Embolie et thrombose des artères des membres inférieurs	195.0	Hypotension orthostatique
I74.4	Embolie et thrombose des artères distales, sans précision	195.1	Hypotension médicamenteuse
		195.2	Autres hypotensions
		195.8	Hypotension, sans précision
I74.5	Embolie et thrombose de l'artère iliaque	195.9	Syndrome post-cardiotomie
I74.8	Embolie et thrombose d'autres artères	197.0	Autres troubles fonctionnels après chirurgie cardiaque
I74.9	Embolie et thrombose d'artères non précisées	197.1	Lymphoedème après un acte à visée diagnostique et thérapeutique sur le territoire de drainage lymphatique cervical, tous les stades
I77.0	Fistule artérioveineuse, acquise		
I77.1	Sténose d'une artère		
I77.2	Rupture d'une artère	197.81	Lymphoedème après un acte à visée diagnostique et thérapeutique sur le territoire de drainage lymphatique axillaire, stade I
I77.3	Dysplasie fibromusculaire artérielle		
I77.5	Nécrose d'une artère		
I77.80	Ulcère pénétrant de l'aorte [UPA]	197.82	Lymphoedème après un acte à visée diagnostique et thérapeutique sur le territoire de drainage lymphatique axillaire, stade II
I77.88	Autres atteintes non précisées des artères et artérioles		
I77.9	Atteinte des artères et artérioles, sans précision	197.83	Lymphoedème après un acte à visée diagnostique et thérapeutique sur le territoire de drainage lymphatique axillaire, stade III
I78.0	Télangiectasie hémorragique héréditaire		
I78.8	Autres maladies des capillaires		
I78.9	Maladie des capillaires, sans précision	197.84	Lymphoedème après un acte à visée diagnostique et thérapeutique sur le territoire de drainage lymphatique inguinal, stade I
I79.0	Anévrisme de l'aorte au cours de maladies classées ailleurs		
I79.1	Aortite au cours de maladies classées ailleurs	197.85	Lymphoedème après un acte à visée diagnostique et thérapeutique sur le territoire de drainage lymphatique inguinal, stade II
I79.2	Angiopathie périphérique au cours de maladies classées ailleurs		

197.86	Lymphoedème après un acte à visée diagnostique et thérapeutique sur le territoire de drainage lymphatique inguinal, stade III	Q24.6	Bloc congénital du cœur
197.87	Lymphoedème après un acte à visée diagnostique et thérapeutique sur l'appareil uro-génital, tous les stades	Q24.8	Autres malformations cardiaques congénitales précisées
197.88	Lymphoedème après un acte à visée diagnostique et thérapeutique, autres localisations, tous les stades	Q24.9	Malformation cardiaque congénitale, sans précision
197.89	Autres troubles de l'appareil circulatoire après un acte à visée diagnostique et thérapeutique, non classés ailleurs	Q25.0	Perméabilité du canal artériel
197.9	Trouble de l'appareil circulatoire après un acte à visée diagnostique et thérapeutique, sans précision	Q25.1	Coarctation de l'aorte
198.0	Syphilis cardio-vasculaire	Q25.2	Atrésie de l'aorte
198.1	Troubles cardio-vasculaires au cours d'autres maladies infectieuses et parasitaires classées ailleurs	Q25.3	Sténose de l'aorte (congénitale)
198.8	Autres troubles précisés de l'appareil circulatoire au cours de maladies classées ailleurs	Q25.4	Autres malformations congénitales de l'aorte
199	Troubles autres et non précisés de l'appareil circulatoire	Q25.5	Atrésie de l'artère pulmonaire
J81	Œdème pulmonaire	Q25.6	Sténose (congénitale) de l'artère pulmonaire
Q20.0	Tronc artériel commun	Q25.7	Autres malformations congénitales de l'artère pulmonaire
Q20.1	Ventricule droit à double issue [Double outlet right ventricle]	Q25.8	Autres malformations congénitales des gros vaisseaux
Q20.2	Ventricule gauche à double issue [Double outlet left ventricle]	Q25.9	Malformation congénitale des gros vaisseaux, sans précision
Q20.3	Communication ventriculo-auriculaire discordante	Q26.0	Sténose congénitale de la veine cave
Q20.4	Ventricule à double issue [Double inlet ventricle]	Q26.1	Persistance de la veine cave supérieure gauche
Q20.5	Communication auriculo-ventriculaire discordante	Q26.2	Retour veineux pulmonaire anormal total
Q20.6	Isomérisme des auricules cardiaques	Q26.3	Retour veineux pulmonaire anormal partiel
Q20.8	Autres malformations congénitales des cavités et des orifices cardiaques	Q26.4	Retour veineux pulmonaire anormal, sans précision
Q20.9	Malformation congénitale des cavités et des orifices cardiaques, sans précision	Q26.5	Retour veineux portal anormal
Q21.0	Communication interventriculaire	Q26.6	Fistule entre la veine porte et l'artère hépatique (congénitale)
Q21.1	Communication interauriculaire	Q26.8	Autres malformations congénitales des grandes veines
Q21.2	Communication auriculo-ventriculaire	Q26.9	Malformation congénitale d'une grande veine, sans précision
Q21.3	Tétralogie de Fallot	Q27.0	Absence congénitale et hypoplasie de l'artère ombilicale
Q21.4	Communication aorto-pulmonaire	Q27.1	Sténose congénitale de l'artère rénale
Q21.80	Pentalogie de Fallot	Q27.2	Autres malformations congénitales de l'artère rénale
Q21.88	Autres malformations congénitales des septums cardiaques	Q27.3	Malformation artérioveineuse périphérique
Q21.9	Malformation congénitale d'une cloison cardiaque, sans précision	Q27.4	Phlébectasie congénitale
Q22.0	Atrésie de la valve pulmonaire	Q27.8	Autres malformations congénitales précisées de l'appareil circulatoire périphérique
Q22.1	Sténose congénitale de la valve pulmonaire	Q27.9	Malformation congénitale de l'appareil circulatoire périphérique, sans précision
Q22.2	Insuffisance congénitale de la valve pulmonaire	Q28.80	Autre anévrisme congénital
Q22.3	Autres malformations congénitales de la valve pulmonaire	Q28.81	Autre fistule congénitale de l'appareil circulatoire
Q22.4	Sténose congénitale de la valvule tricuspide	Q28.88	Autres malformations congénitales précisées de l'appareil circulatoire.
Q22.5	Maladie d'Ebstein	Q28.9	Malformation congénitale de l'appareil circulatoire, sans précision
Q22.6	Hypoplasie du cœur droit	R00.0	Tachycardie, sans précision
Q22.8	Autres malformations congénitales de la valvule tricuspide	R00.1	Bradycardie, sans précision
Q22.9	Malformation congénitale de la valvule tricuspide, sans précision	R00.2	Palpitations
Q23.0	Sténose congénitale de la valvule aortique	R00.3	Activité électrique sans pouls, non classée ailleurs
Q23.1	Insuffisance congénitale de la valvule aortique	R00.8	Anomalies du rythme cardiaque, autres et non précisées
Q23.2	Sténose mitrale congénitale	R01.0	Souffles cardiaques bénins et anodins
Q23.3	Insuffisance mitrale congénitale	R01.1	Souffle cardiaque, sans précision
Q23.4	Hypoplasie du cœur gauche	R01.2	Autres bruits cardiaques
Q23.8	Autres malformations congénitales des valvules aortique et mitrale	R02.8	Autre gangrène et gangrène non précisée, non classée ailleurs
Q23.9	Malformation congénitale des valvules aortique et mitrale, sans précision	R03.0	Constataion d'une élévation de la tension artérielle, sans diagnostic d'hypertension
Q24.0	Dextrocardie	R03.1	Constataion d'une baisse non spécifique de la tension artérielle
Q24.1	Lévo-cardie	R07.2	Douleur précordiale
Q24.2	Cœur triatrial	R07.3	Autres douleurs thoraciques
Q24.3	Sténose de l'infundibulum pulmonaire	R07.4	Douleur thoracique, sans précision
Q24.4	Sténose sous-aortique congénitale	R55	Syncope et collapsus
Q24.5	Malformation des vaisseaux coronaires	R57.0	Choc cardiogénique
		R57.9	Choc, sans précision
		R58	Hémorragie, non classée ailleurs
		R93.1	Résultats anormaux d'imagerie diagnostique du cœur et de la circulation coronaire
		R94.3	Résultats anormaux d'explorations fonctionnelles cardio-vasculaires

R96.0	Mort instantanée	T82.9	Complication d'une prothèse, d'un implant et d'une greffe cardiaques et vasculaires, sans précision
S26.0	Hémopéricarde traumatique	T86.2	Echec et rejet d'une greffe de cœur
S26.81	Contusion cardiaque	T86.3	Echec et rejet d'une greffe cœur-poumon
S26.82	Déchirure cardiaque sans ouverture d'une cavité du cœur	U69.13	Arrêt cardio-circulatoire avant l'admission à l'hôpital
S26.83	Déchirure cardiaque avec ouverture d'une cavité du cœur	Z01.80	Examens liés à une prédisposition aux dysrythmies malignes
S26.88	Autre lésion du cœur	Z01.81	Examens liés à une prédisposition aux cardiomyopathies
S26.9	Lésion traumatique du cœur, sans précision	Z03.4	Mise en observation pour suspicion d'infarctus du myocarde
T80.1	Complications vasculaires consécutives à une injection thérapeutique, une perfusion et une transfusion	Z03.5	Mise en observation pour suspicion d'autres affections cardio-vasculaires
T81.1	Choc pendant ou après un acte à visée diagnostique et thérapeutique, non classé ailleurs	Z45.00	Adaptation et manipulation d'un stimulateur cardiaque implanté
T81.7	Complications vasculaires consécutives à un acte à visée diagnostique et thérapeutique, non classées ailleurs	Z45.01	Adaptation et manipulation d'un défibrillateur cardiaque implanté
T82.0	Complication mécanique d'une prothèse valvulaire cardiaque	Z45.08	Adaptation et manipulation d'autres dispositifs cardiaques (électroniques)
T82.1	Complication mécanique d'un appareil cardiaque électronique	Z94.1	Status post greffe du cœur
T82.2	Complication mécanique d'un pontage coronarien et d'une greffe valvulaire cardiaque	Z95.0	Présence d'un dispositif cardiaque électronique
T82.3	Complication mécanique d'autres greffes vasculaires	Z95.2	Présence de prothèse d'une valvule cardiaque
T82.4	Complication mécanique d'un cathéter vasculaire de dialyse	Z95.3	Présence d'une valvule cardiaque xénogénique
T82.5	Complication mécanique d'autres prothèses et implants cardiaques et vasculaires	Z95.4	Présence d'une autre valvule cardiaque de remplacement
T82.6	Infection et réaction inflammatoire dues à une prothèse valvulaire cardiaque	Z95.80	Présence d'un autre système d'assistance cardio-vasculaire
T82.7	Infection et réaction inflammatoire dues à d'autres prothèses, implants et greffes cardiaques et vasculaires	Z95.81	Présence d'un système de cathéter vasculaire à demeure mis en place par voie chirurgicale
T82.8	Autres complications de prothèses, implants et greffes cardiaques et vasculaires	Z95.88	Présence d'autres implants ou transplants cardiaques ou vasculaires
		Z95.9	Présence d'implant et de greffe cardiaques et vasculaires, sans précision

Procédure MDC05-1

37.8E.00	Implantation de cardiovertteur ou défibrillateur, SAP	37.8E.22	Implantation de défibrillateur à chambre unique avec capteur auriculaire
37.8E.11	Implantation d'un défibrillateur à chambre unique	37.8E.31	Implantation d'un système sous-cutané de défibrillation
37.8E.12	Implantation d'un défibrillateur à double chambre		
37.8E.21	Implantation de défibrillateur à resynchronisation (CRT-D)	37.8E.99	Implantation de cardiovertteur ou défibrillateur, autre

DRG F01**Pose d'un défibrillateur cardioverteur (AICD)**

Au moins une procédure dans le tableau F01-1 et procédure dans le tableau F01-2

DRG F01A**Pose d'un défibrillateur cardioverteur (AICD), stimulation double ou triple chambre, avec intervention cardiaque ou vasculaire supplémentaire ou procédure particulière**

Procédure dans le tableau F01-3 et procédure dans le tableau F01-2 et au moins une procédure dans le tableau F01-4 ou (procédure dans le tableau F01-3 et procédure dans le tableau F01-5) ou procédure dans le tableau F01-6 et procédure dans le tableau F01-2 et au moins une procédure dans le tableau F01-4 ou (procédure dans le tableau F01-6 et procédure dans le tableau F01-5)

DRG F01B**Pose d'un défibrillateur cardioverteur (AICD), stimulation triple chambre**

Procédure dans le tableau F01-3 et procédure dans le tableau F01-2

DRG F01C**Pose d'un défibrillateur cardioverteur (AICD), stimulation simple chambre, avec intervention cardiaque ou vasculaire supplémentaire ou procédure particulière**

Au moins une procédure dans le tableau F01-4 ou procédure dans le tableau F01-5

DRG F01D**Pose d'un défibrillateur cardioverteur (AICD), stimulation double chambre**

(Procédure dans le tableau F01-6 et procédure dans le tableau F01-2) ou procédure dans le tableau F01-7

DRG F01E**Pose d'un défibrillateur cardioverteur (AICD), stimulation simple chambre avec CC extrêmement sévères et plus d'un jour d'hospitalisation**

PCCL > 3 et Durée de séjour > 1 Tag

DRG F01F**Pose d'un défibrillateur cardioverteur (AICD), stimulation simple chambre****Procédure F01-1**

- | | | | |
|------------|--|------------|--|
| 37.8E.00 ↔ | Implantation de cardioverteur ou défibrillateur, SAP | 37.8E.22 ↔ | Implantation de défibrillateur à chambre unique avec capteur auriculaire |
| 37.8E.11 ↔ | Implantation d'un défibrillateur à chambre unique | 37.8E.31 ↔ | Implantation d'un système sous-cutané de défibrillation |
| 37.8E.12 ↔ | Implantation d'un défibrillateur à double chambre | 37.8E.99 ↔ | Implantation de cardioverteur ou défibrillateur, autre |
| 37.8E.21 ↔ | Implantation de défibrillateur à resynchronisation (CRT-D) | | |

Procédure F01-2

- | | | | |
|------------|---|------------|--|
| 37.7A.00 ↔ | Implantation d'électrode dans le cœur, SAP | 37.7A.23 ↔ | Implantation d'électrode dans l'épicarde, thoracoscopique |
| 37.7A.11 ↔ | Implantation d'électrode transveineuse ventriculaire | 37.7A.31 ↔ | Implantation d'électrode transveineuse de choc |
| 37.7A.12 ↔ | Implantation d'électrode transveineuse ventriculaire avec capteur auriculaire | 37.7A.32 ↔ | Implantation d'électrode sous-cutanée de choc |
| 37.7A.13 ↔ | Implantation d'électrode transveineuse auriculaire | 37.7A.33 ↔ | Implantation d'électrode sous-cutanée de choc pour utilisation avec un système de défibrillation sous-cutané |
| 37.7A.14 ↔ | Implantation d'électrode transveineuse dans le ventricule gauche par le sinus coronaire | 37.7A.51 ↔ | Implantation d'un capteur de pression |
| 37.7A.21 ↔ | Implantation d'électrode dans l'épicarde, par thoracotomie et sternotomie, chirurgicale ouverte | 37.7A.99 ↔ | Implantation d'électrode dans le cœur, autre |
| 37.7A.22 ↔ | Implantation d'électrode dans l'épicarde, par voie sous-xyphoïdienne, chirurgicale ouverte | | |

Procédure F01-3

- | | |
|------------|--|
| 37.8E.21 ↔ | Implantation de défibrillateur à resynchronisation (CRT-D) |
|------------|--|

Procédure F01-4

00.66.00 ↔	Angioplastie coronaire transluminale percutanée [PTCA] ou athérectomie coronaire, SAP	35.36.11 ↔	Résection supra-avalvulaire, valve aortique
00.66.00 ↔	Angioplastie coronaire transluminale percutanée [PTCA] ou athérectomie coronaire, SAP	35.36.21 ↔	Résection supra-avalvulaire, valve pulmonaire
00.66.10 ↔	Fermeture transluminale percutanée de fistule coronaire	35.41.00 ↔	Élargissement de communication interauriculaire existante, SAP
00.66.10 ↔	Fermeture transluminale percutanée de fistule coronaire	35.41.00 ↔	Élargissement de communication interauriculaire existante, SAP
00.66.20 ↔	Angioplastie coronaire transluminale percutanée [PTCA] à ballonnet, SAP	35.41.10 ↔	Élargissement de communication interauriculaire existante, par chirurgie ouverte
00.66.20 ↔	Angioplastie coronaire transluminale percutanée [PTCA] à ballonnet, SAP	35.41.20 ↔	Élargissement de communication interauriculaire existante, par voie transluminale percutanée
00.66.21 ↔	Angioplastie coronaire [PTCA] à ballonnet libérant des substances médicamenteuses	35.41.20 ↔	Élargissement de communication interauriculaire existante, par voie transluminale percutanée
00.66.21 ↔	Angioplastie coronaire [PTCA] à ballonnet libérant des substances médicamenteuses	35.41.99 ↔	Élargissement de communication interauriculaire existante, autre
00.66.22 ↔	Angioplastie coronaire [PTCA] à ballonnet enduit d'anticorps	35.41.99 ↔	Élargissement de communication interauriculaire existante, autre
00.66.22 ↔	Angioplastie coronaire [PTCA] à ballonnet enduit d'anticorps	35.42.00 ↔	Création de communication septale intracardiaque, SAP
00.66.29 ↔	Angioplastie coronaire [PTCA] à ballonnet, autre	35.42.00 ↔	Création de communication septale intracardiaque, SAP
00.66.29 ↔	Angioplastie coronaire [PTCA] à ballonnet, autre	35.42.09 ↔	Création de communication septale intracardiaque, autre
00.66.30 ↔	Angioplastie coronaire transluminale percutanée [PTCA] par l'athérectomie rotative	35.42.09 ↔	Création de communication septale intracardiaque, autre
00.66.30 ↔	Angioplastie coronaire transluminale percutanée [PTCA] par l'athérectomie rotative	35.42.10 ↔	Création de communication septale intracardiaque, technique à ciel ouvert
00.66.31 ↔	Angioplastie coronaire transluminale percutanée par angioplastie laser	35.42.10 ↔	Création de communication septale intracardiaque, par voie transluminale percutanée, sans implant
00.66.31 ↔	Angioplastie coronaire transluminale percutanée par angioplastie laser	35.42.21 ↔	Création de communication septale intracardiaque, par voie transluminale percutanée, sans implant
00.66.32 ↔	Angioplastie coronaire transluminale percutanée par athérectomie	35.42.22 ↔	Création de communication septale intracardiaque, par voie transluminale percutanée, avec implant
00.66.32 ↔	Angioplastie coronaire transluminale percutanée par athérectomie	35.42.22 ↔	Création de communication septale intracardiaque, par voie transluminale percutanée, avec implant
00.66.33 ↔	Angioplastie coronaire transluminale percutanée par extraction de corps étranger	35.43.00 ↔	Élargissement de communication interventriculaire existante, SAP
00.66.33 ↔	Angioplastie coronaire transluminale percutanée par extraction de corps étranger	35.43.00 ↔	Élargissement de communication interventriculaire existante, SAP
00.66.35 ↔	Angioplastie coronaire transluminale percutanée par embolisation sélective	35.43.10 ↔	Élargissement de communication interventriculaire existante, par chirurgie ouverte
00.66.35 ↔	Angioplastie coronaire transluminale percutanée par embolisation sélective	35.43.10 ↔	Élargissement de communication interventriculaire existante, par chirurgie ouverte
00.66.36 ↔	Angioplastie coronaire transluminale percutanée par thrombectomie	35.43.20 ↔	Élargissement de communication interventriculaire existante, par voie transluminale percutanée
00.66.36 ↔	Angioplastie coronaire transluminale percutanée par thrombectomie	35.43.20 ↔	Élargissement de communication interventriculaire existante, par voie transluminale percutanée
00.66.37 ↔	Intervention vasculaire transluminale percutanée sur les coronaires par lithotripsie	35.43.99 ↔	Élargissement de communication interventriculaire existante, autre
00.66.37 ↔	Intervention vasculaire transluminale percutanée sur les coronaires par lithotripsie	35.43.99 ↔	Élargissement de communication interventriculaire existante, autre
00.66.38 ↔	Intervention vasculaire transluminale percutanée sur les coronaires, thrombolyse sélective	35.50 ↔	Réparation de communication septale intracardiaque non précisée, avec prothèse
00.66.38 ↔	Intervention vasculaire transluminale percutanée sur les coronaires, thrombolyse sélective	35.50 ↔	Réparation de communication septale intracardiaque non précisée, avec prothèse
00.66.99 ↔	Angioplastie coronaire transluminale percutanée [PTCA] ou athérectomie coronaire, autre	35.51 ↔	Réparation de communication interauriculaire avec prothèse, technique ouverte
00.66.99 ↔	Angioplastie coronaire transluminale percutanée [PTCA] ou athérectomie coronaire, autre	35.51 ↔	Réparation de communication interauriculaire avec prothèse, technique ouverte
01.21 ↔	Incision et drainage de sinus crâniens	35.53 ↔	Réparation de communication interventriculaire avec prothèse, par voie ouverte
35.31 ↔	Opérations de muscle papillaire	35.53 ↔	Réparation de communication interventriculaire avec prothèse, par voie ouverte
35.32 ↔	Opérations de cordages tendineux	35.53 ↔	Réparation de communication interventriculaire avec prothèse, par voie ouverte
35.34 ↔	Infundibulectomie	35.54 ↔	Réparation de défaut des coussinets endocardiques (canal AV), avec prothèse
35.35.00 ↔	Opération de trabécules cardiaques, SAP	35.54 ↔	Réparation de défaut des coussinets endocardiques (canal AV), avec prothèse
35.35.09 ↔	Opération de trabécules cardiaques, autre	35.54 ↔	Réparation de défaut des coussinets endocardiques (canal AV), avec prothèse
35.35.10 ↔	Résection fibreuse ou musculaire sous-valvulaire de la valve aortique	35.60 ↔	Réparation de communication septale intracardiaque non précisée, avec greffe de tissu
35.36.00 ↔	Résection supra-avalvulaire, valve cardiaque, SAP		
35.36.09 ↔	Résection supra-avalvulaire, valve cardiaque, autre		

35.60 ↔	Réparation de communication septale intracardiaque non précisée, avec greffe de tissu	35.A1.11 ↔	Valvulotomie de la valve aortique avec sternotomie totale comme voie d'abord
35.61 ↔	Réparation de communication interauriculaire, avec greffe de tissu	35.A1.12 ↔	Valvulotomie de la valve aortique avec thoracotomie mini-invasive (sternotomie partielle supérieure, thoracotomie latérale) comme voie d'abord
35.61 ↔	Réparation de communication interauriculaire, avec greffe de tissu	35.A1.12 ↔	Valvulotomie de la valve aortique avec thoracotomie mini-invasive (sternotomie partielle supérieure, thoracotomie latérale) comme voie d'abord
35.62 ↔	Réparation de communication interventriculaire avec greffe de tissu	35.A1.13 ↔	Valvulotomie de la valve aortique, par voie endovasculaire
35.62 ↔	Réparation de communication interventriculaire avec greffe de tissu	35.A1.14 ↔	Valvulotomie de la valve aortique, guidée par cathéter, par voie transapicale
35.63 ↔	Réparation de défauts des coussinets endocardiques (canal AV), avec greffe de tissu	35.A2.00 ↔	Valvulotomie de la valve mitrale, SAP
35.63 ↔	Réparation de défauts des coussinets endocardiques (canal AV), avec greffe de tissu	35.A2.09 ↔	Valvulotomie de la valve mitrale, autres
35.70 ↔	Autre réparation non précisée de communication septale intracardiaque, non précisée	35.A2.11 ↔	Valvulotomie de la valve mitrale avec sternotomie totale comme voie d'abord
35.70 ↔	Autre réparation non précisée de communication septale intracardiaque, non précisée	35.A2.12 ↔	Valvulotomie de la valve mitrale avec thoracotomie mini-invasive (sternotomie partielle supérieure, thoracotomie latérale) comme voie d'abord
35.71 ↔	Autre réparation non précisée de communication interauriculaire	35.A2.13 ↔	Valvulotomie de la valve mitrale, par voie endovasculaire
35.71 ↔	Autre réparation non précisée de communication interauriculaire	35.A2.14 ↔	Valvulotomie de la valve mitrale, guidée par cathéter, par voie transapicale
35.72.00 ↔	Réparation de communication interventriculaire, SAP	35.A3.00 ↔	Valvulotomie de la valve pulmonaire, SAP
35.72.00 ↔	Réparation de communication interventriculaire, SAP	35.A3.09 ↔	Valvulotomie de la valve pulmonaire, autres
35.72.10 ↔	Fermeture de communication interventriculaire acquise	35.A3.11 ↔	Valvulotomie de la valve pulmonaire avec sternotomie totale comme voie d'abord
35.72.10 ↔	Fermeture de communication interventriculaire acquise	35.A3.12 ↔	Valvulotomie de la valve pulmonaire avec thoracotomie mini-invasive (sternotomie partielle supérieure, thoracotomie latérale) comme voie d'abord
35.72.99 ↔	Réparation de communication interventriculaire, autre	35.A3.13 ↔	Valvulotomie de la valve pulmonaire, par voie endovasculaire
35.72.99 ↔	Réparation de communication interventriculaire, autre	35.A3.14 ↔	Valvulotomie de la valve pulmonaire, guidée par cathéter, par voie transapicale
35.73 ↔	Autre réparation non précisée de défaut des coussinets endocardiques (canal AV)	35.A4.00 ↔	Valvulotomie de la valve tricuspide, SAP
35.73 ↔	Autre réparation non précisée de défaut des coussinets endocardiques (canal AV)	35.A4.09 ↔	Valvulotomie de la valve tricuspide, autres
35.81 ↔	Correction totale de la tétralogie de Fallot	35.A4.11 ↔	Valvulotomie de la valve tricuspide avec sternotomie totale comme voie d'abord
35.82 ↔	Correction de retour (connexion) veineux pulmonaire anormal total	35.A4.12 ↔	Valvulotomie de la valve tricuspide avec thoracotomie mini-invasive (sternotomie partielle supérieure, thoracotomie latérale) comme voie d'abord
35.83 ↔	Correction totale de tronc artériel commun (truncus arteriosus)	35.A4.13 ↔	Valvulotomie de la valve tricuspide, par voie endovasculaire
35.84 ↔	Correction totale de transposition de gros vaisseaux, NCA	35.A4.14 ↔	Valvulotomie de la valve tricuspide, guidée par cathéter, par voie transapicale
35.85 ↔	Intervention de Norwood de type I	35.B0 ↔	Dilatation de valve, SAP
35.91 ↔	Transposition (détournement) interauriculaire du retour veineux	35.B1.11 ↔	Dilatation de valve aortique, par voie endovasculaire
35.92 ↔	Création de conduit entre ventricule droit et artère pulmonaire	35.B1.12 ↔	Dilatation de valve mitrale, par voie endovasculaire
35.93 ↔	Création de conduit entre ventricule gauche et aorte	35.B1.13 ↔	Dilatation de valve pulmonaire, par voie endovasculaire
35.94 ↔	Création de conduit entre oreillette et artère pulmonaire	35.B1.14 ↔	Dilatation de valve tricuspide, par voie endovasculaire
35.95 ↔	Révision d'opération corrective du cœur	35.B9 ↔	Dilatation de valve, autres
35.98.10 ↔	Fermeture transluminale percutanée de communication interauriculaire, SAP	35.C1.00 ↔	Reconstruction des cuspides de la valve aortique, SAP
35.98.10 ↔	Fermeture transluminale percutanée de communication interauriculaire, SAP	35.C1.09 ↔	Reconstruction des cuspides de la valve aortique, autres
35.98.19 ↔	Fermeture transluminale percutanée de communication interauriculaire, autre	35.C1.11 ↔	Reconstruction des cuspides de la valve aortique, avec sternotomie totale comme voie d'abord
35.98.19 ↔	Fermeture transluminale percutanée de communication interauriculaire, autre	35.C1.11 ↔	Reconstruction des cuspides de la valve aortique, avec sternotomie totale comme voie d'abord
35.98.30 ↔	Fermeture transluminale percutanée de communication interventriculaire	35.C1.12 ↔	Reconstruction des cuspides de la valve aortique avec thoracotomie mini-invasive (sternotomie partielle supérieure, thoracotomie latérale) comme voie d'abord
35.98.30 ↔	Fermeture transluminale percutanée de communication interventriculaire	35.C2.00 ↔	Reconstruction des cuspides de la valve mitrale, SAP
35.98.99 ↔	Autres opérations des septa du cœur, autre	35.C2.09 ↔	Reconstruction des cuspides de la valve mitrale, autres
35.98.99 ↔	Autres opérations des septa du cœur, autre		
35.A1.00 ↔	Valvulotomie de la valve aortique, SAP		
35.A1.09 ↔	Valvulotomie de la valve aortique, autres		
35.A1.11 ↔	Valvulotomie de la valve aortique avec sternotomie totale comme voie d'abord		

35.C2.11 ↔	Reconstruction des cuspides de la valve mitrale, avec sternotomie totale comme voie d'abord	35.D3.13 ↔	Annuloplastie de la valve pulmonaire, par voie endovasculaire
35.C2.12 ↔	Reconstruction des cuspides de la valve mitrale, avec thoracotomie mini-invasive (sternotomie partielle supérieure, thoracotomie latérale) comme voie d'abord	35.D3.14 ↔	Annuloplastie de la valve pulmonaire, guidée par cathéter, par voie transapicale
35.C2.13 ↔	Reconstruction des cuspides de la valve mitrale, par voie endovasculaire	35.D4.00 ↔	Annuloplastie de la valve tricuspide, SAP
35.C2.14 ↔	Reconstruction des cuspides de la valve mitrale, guidée par cathéter, par voie transapicale	35.D4.09 ↔	Annuloplastie de la valve tricuspide, autre
35.C3.00 ↔	Reconstruction des cuspides de la valve pulmonaire, SAP	35.D4.11 ↔	Annuloplastie de la valve tricuspide, avec sternotomie totale comme voie d'abord
35.C3.09 ↔	Reconstruction des cuspides de la valve pulmonaire, autres	35.D4.12 ↔	Annuloplastie de la valve tricuspide, avec thoracotomie mini-invasive (sternotomie partielle supérieure, thoracotomie latérale) comme voie d'abord
35.C3.11 ↔	Reconstruction des cuspides de la valve pulmonaire, avec sternotomie totale comme voie d'abord	35.D4.14 ↔	Annuloplastie de la valve tricuspide, guidée par cathéter, par voie transapicale
35.C3.12 ↔	Reconstruction des cuspides de la valve pulmonaire, avec thoracotomie mini-invasive (sternotomie partielle supérieure, thoracotomie latérale) comme voie d'abord	35.D4.21 ↔	Annuloplastie de la valve tricuspide, transartérielle
35.C3.13 ↔	Reconstruction des cuspides de la valve pulmonaire, par voie endovasculaire	35.D4.22 ↔	Annuloplastie de la valve tricuspide, transveineuse
35.C3.14 ↔	Reconstruction des cuspides de la valve pulmonaire, guidée par cathéter, par voie transapicale	35.E1.00 ↔	Valvuloplastie de la valve aortique, SAP
35.C4.00 ↔	Reconstruction des cuspides de la valve tricuspide, SAP	35.E1.09 ↔	Valvuloplastie de la valve aortique, autre
35.C4.09 ↔	Reconstruction des cuspides de la valve tricuspide, autres	35.E1.11 ↔	Valvuloplastie de la valve aortique avec sternotomie totale comme voie d'abord
35.C4.11 ↔	Reconstruction des cuspides de la valve tricuspide, avec sternotomie totale comme voie d'abord	35.E1.12 ↔	Valvuloplastie de la valve aortique avec thoracotomie mini-invasive (sternotomie partielle supérieure, thoracotomie latérale) comme voie d'abord
35.C4.12 ↔	Reconstruction des cuspides de la valve tricuspide, avec thoracotomie mini-invasive (sternotomie partielle supérieure, thoracotomie latérale) comme voie d'abord	35.E1.13 ↔	Valvuloplastie de la valve aortique, par voie endovasculaire
35.C4.13 ↔	Reconstruction des cuspides de la valve tricuspide, par voie endovasculaire	35.E1.14 ↔	Valvuloplastie de la valve aortique, guidée par cathéter, par voie transapicale
35.C4.14 ↔	Reconstruction des cuspides de la valve tricuspide, guidée par cathéter, par voie transapicale	35.E2.00 ↔	Valvuloplastie de valve mitrale, NAS
35.D1.00 ↔	Annuloplastie de la valve aortique, SAP	35.E2.09 ↔	Valvuloplastie de valve mitrale, autre
35.D1.09 ↔	Annuloplastie de la valve aortique, autre	35.E2.11 ↔	Valvuloplastie de la valve mitrale avec sternotomie totale comme voie d'abord
35.D1.11 ↔	Annuloplastie de la valve aortique avec sternotomie totale comme voie d'abord	35.E2.12 ↔	Valvuloplastie de la valve mitrale avec thoracotomie mini-invasive (sternotomie partielle supérieure, thoracotomie latérale) comme voie d'abord
35.D1.12 ↔	Annuloplastie de la valve aortique avec thoracotomie mini-invasive (sternotomie partielle supérieure, thoracotomie latérale) comme voie d'abord	35.E2.13 ↔	Valvuloplastie de la valve mitrale, par voie endovasculaire, transartérielle
35.D1.13 ↔	Annuloplastie de la valve aortique, par voie endovasculaire	35.E2.14 ↔	Valvuloplastie de la valve mitrale, par voie endovasculaire, transveineuse
35.D1.14 ↔	Annuloplastie de la valve aortique, guidée par cathéter, par voie transapicale	35.E2.15 ↔	Valvuloplastie de la valve mitrale, guidée par cathéter, par voie transapicale
35.D2.00 ↔	Annuloplastie de la valve mitrale, SAP	35.E3.00 ↔	Valvuloplastie de valve pulmonaire, SAP
35.D2.09 ↔	Annuloplastie de la valve mitrale, autre	35.E3.09 ↔	Valvuloplastie de valve pulmonaire, autre
35.D2.11 ↔	Annuloplastie de la valve mitrale, avec sternotomie totale comme voie d'abord	35.E3.11 ↔	Valvuloplastie de la valve pulmonaire avec sternotomie totale comme voie d'abord
35.D2.12 ↔	Annuloplastie de la valve mitrale, avec thoracotomie mini-invasive (sternotomie partielle supérieure, thoracotomie latérale) comme voie d'abord	35.E3.12 ↔	Valvuloplastie de la valve pulmonaire avec thoracotomie mini-invasive (sternotomie partielle supérieure, thoracotomie latérale) comme voie d'abord
35.D2.14 ↔	Annuloplastie de la valve mitrale, guidée par cathéter, par voie transapicale	35.E3.13 ↔	Valvuloplastie de la valve pulmonaire, par voie endovasculaire
35.D2.21 ↔	Annuloplastie de la valve mitrale, transartérielle	35.E3.14 ↔	Valvuloplastie de la valve pulmonaire, guidée par cathéter, par voie transapicale
35.D2.22 ↔	Annuloplastie de la valve mitrale, transveineuse	35.E4.00 ↔	Valvuloplastie de la valve tricuspide, SAP
35.D2.23 ↔	Annuloplastie de la valve mitrale, par le sinus coronaire	35.E4.09 ↔	Valvuloplastie de la valve tricuspide, autre
35.D3.00 ↔	Annuloplastie de la valve pulmonaire, SAP	35.E4.11 ↔	Valvuloplastie de la valve tricuspide avec sternotomie totale comme voie d'abord
35.D3.09 ↔	Annuloplastie de la valve pulmonaire, autre	35.E4.12 ↔	Valvuloplastie de la valve tricuspide avec thoracotomie mini-invasive (sternotomie partielle supérieure, thoracotomie latérale) comme voie d'abord
35.D3.11 ↔	Annuloplastie de la valve pulmonaire, avec sternotomie totale comme voie d'abord	35.E4.14 ↔	Valvuloplastie de la valve tricuspide, guidée par cathéter, par voie transapicale
35.D3.12 ↔	Annuloplastie de la valve pulmonaire, avec thoracotomie mini-invasive (sternotomie partielle supérieure, thoracotomie latérale) comme voie d'abord	35.E4.15 ↔	Valvuloplastie de la valve tricuspide, par voie endovasculaire, transartérielle
		35.E4.16 ↔	Valvuloplastie de la valve tricuspide, par voie endovasculaire, transveineuse
		35.F1.00 ↔	Remplacement de la valve aortique par une prothèse valvulaire ou par une prothèse vasculaire avec valve, SAP

- 35.F1.09 ↔ Remplacement de la valve aortique par une prothèse valvulaire ou par une prothèse vasculaire avec valve, autres
- 35.F1.11 ↔ Remplacement de la valve aortique par allogreffe (homogreffe), avec sternotomie totale comme voie d'abord
- 35.F1.12 ↔ Remplacement de la valve aortique par allogreffe (homogreffe), avec thoracotomie mini-invasive (sternotomie partielle supérieure, thoracotomie latérale) comme voie d'abord
- 35.F1.21 ↔ Remplacement de la valve aortique par xénoGREFFE (bioprothèse), avec sternotomie totale comme voie d'abord
- 35.F1.22 ↔ Remplacement de la valve aortique par xénoGREFFE (bioprothèse), avec thoracotomie mini-invasive (sternotomie partielle supérieure, thoracotomie latérale) comme voie d'abord
- 35.F1.23 ↔ Remplacement de la valve aortique par xénoGREFFE (bioprothèse), par voie endovasculaire
- 35.F1.24 ↔ Remplacement de la valve aortique par xénoGREFFE (bioprothèse), par voie transapicale
- 35.F1.25 ↔ Remplacement de la valve aortique par xénoGREFFE (bioprothèse), par voie transapicale, avec utilisation d'un système d'abord et d'obturation apical percutané
- 35.F1.26 ↔ Remplacement de la valve aortique par xénoGREFFE (bioprothèse), par voie endovasculaire, transcavale
- 35.F1.31 ↔ Remplacement de la valve aortique par xénoGREFFE, sans stent, avec sternotomie totale comme voie d'abord
- 35.F1.32 ↔ Remplacement de valve aortique par xénoGREFFE, sans stent, avec thoracotomie mini-invasive (sternotomie partielle supérieure, thoracotomie latérale) comme voie d'abord
- 35.F1.33 ↔ Remplacement de la valve aortique par xénoGREFFE, sans stent, par voie endovasculaire
- 35.F1.34 ↔ Remplacement de la valve aortique par xénoGREFFE, sans stent, par voie transapicale
- 35.F1.35 ↔ Remplacement de la valve aortique par xénoGREFFE, sans stent, par voie transapicale, avec utilisation d'un système d'abord et d'obturation apical percutané
- 35.F1.41 ↔ Remplacement de la valve aortique par xénoGREFFE auto-expansible, sans suture, avec sternotomie totale comme voie d'abord
- 35.F1.42 ↔ Remplacement de valve aortique par xénoGREFFE auto-expansible, sans suture, avec thoracotomie mini-invasive (sternotomie partielle supérieure, thoracotomie latérale) comme voie d'abord
- 35.F1.43 ↔ Remplacement de la valve aortique par xénoGREFFE auto-expansible, sans suture, par voie endovasculaire
- 35.F1.44 ↔ Remplacement de la valve aortique par xénoGREFFE auto-expansible, sans suture, par voie transapicale
- 35.F1.45 ↔ Remplacement de la valve aortique par xénoGREFFE auto-expansible, sans suture, par voie transapicale, avec utilisation d'un système d'abord et d'obturation apical percutané
- 35.F1.51 ↔ Remplacement de la valve aortique par prothèse mécanique, avec sternotomie totale comme voie d'abord
- 35.F1.52 ↔ Remplacement de la valve aortique par prothèse mécanique, avec thoracotomie mini-invasive (sternotomie partielle supérieure, thoracotomie latérale) comme voie d'abord
- 35.F1.61 ↔ Remplacement de la valve aortique par prothèse vasculaire avec valve, biologique, avec sternotomie totale comme voie d'abord
- 35.F1.62 ↔ Remplacement de la valve aortique par prothèse vasculaire avec valve, biologique avec thoracotomie mini-invasive (sternotomie partielle supérieure, thoracotomie latérale) comme voie d'abord
- 35.F1.71 ↔ Remplacement de la valve aortique par prothèse vasculaire avec valve, mécanique, avec sternotomie totale comme voie d'abord
- 35.F1.72 ↔ Remplacement de la valve aortique par prothèse vasculaire avec valve, mécanique, avec thoracotomie mini-invasive (sternotomie partielle supérieure, thoracotomie latérale) comme voie d'abord
- 35.F1.81 ↔ Remplacement de la valve aortique par allogreffe décellularisée (homogreffe), avec sternotomie totale comme voie d'abord
- 35.F1.82 ↔ Remplacement de la valve aortique par allogreffe décellularisée (homogreffe), avec thoracotomie mini-invasive (sternotomie partielle supérieure, thoracotomie latérale) comme voie d'abord
- 35.F1.A2 ↔ Remplacement de la valve aortique par xénoGREFFE expansible par ballonnet avec sutures de fixation, avec thoracotomie mini-invasive (sternotomie partielle supérieure, thoracotomie latérale) comme voie d'abord
- 35.F1.B2 ↔ Remplacement de la valve aortique par xénoGREFFE repoussant le calcium, avec thoracotomie mini-invasive (sternotomie partielle supérieure, thoracotomie latérale) comme voie d'abord
- 35.F2.00 ↔ Remplacement de la valve mitrale par prothèse valvulaire, SAP
- 35.F2.09 ↔ Remplacement de la valve mitrale par prothèse valvulaire, autres
- 35.F2.11 ↔ Remplacement de la valve mitrale par allogreffe (homogreffe), avec sternotomie totale comme voie d'abord
- 35.F2.12 ↔ Remplacement de la valve mitrale par allogreffe (homogreffe), avec thoracotomie mini-invasive (sternotomie partielle supérieure, thoracotomie latérale) comme voie d'abord
- 35.F2.21 ↔ Remplacement de la valve mitrale par xénoGREFFE (bioprothèse), avec sternotomie totale comme voie d'abord
- 35.F2.22 ↔ Remplacement de la valve mitrale par xénoGREFFE (bioprothèse), avec thoracotomie mini-invasive (sternotomie partielle supérieure, thoracotomie latérale) comme voie d'abord
- 35.F2.23 ↔ Remplacement de la valve mitrale par xénoGREFFE (bioprothèse), par voie endovasculaire
- 35.F2.24 ↔ Remplacement de la valve mitrale par xénoGREFFE (bioprothèse), par voie transapicale
- 35.F2.31 ↔ Remplacement de la valve mitrale par xénoGREFFE, sans stent, avec sternotomie totale comme voie d'abord
- 35.F2.32 ↔ Remplacement de la valve mitrale par xénoGREFFE, sans stent, avec thoracotomie mini-invasive (sternotomie partielle supérieure, thoracotomie latérale) comme voie d'abord
- 35.F2.33 ↔ Remplacement de la valve mitrale par xénoGREFFE, sans stent, par voie endovasculaire
- 35.F2.34 ↔ Remplacement de la valve mitrale par xénoGREFFE, sans stent, par voie transapicale
- 35.F2.51 ↔ Remplacement de la valve mitrale par prothèse mécanique, avec sternotomie totale comme voie d'abord
- 35.F2.52 ↔ Remplacement de la valve mitrale par prothèse mécanique, avec thoracotomie mini-invasive (sternotomie partielle supérieure, thoracotomie latérale) comme voie d'abord
- 35.F3.00 ↔ Remplacement de la valve pulmonaire par prothèse valvulaire ou prothèse vasculaire avec valve, SAP
- 35.F3.00 ↔ Remplacement de la valve pulmonaire par prothèse valvulaire ou prothèse vasculaire avec valve, SAP
- 35.F3.09 ↔ Remplacement de la valve pulmonaire par prothèse valvulaire ou prothèse vasculaire avec valve, autres
- 35.F3.09 ↔ Remplacement de la valve pulmonaire par prothèse valvulaire ou prothèse vasculaire avec valve, autres

- 35.F3.11 ↔ Remplacement de la valve pulmonaire par allogreffe (homogreffe), avec sternotomie totale comme voie d'abord
- 35.F3.11 ↔ Remplacement de la valve pulmonaire par allogreffe (homogreffe), avec sternotomie totale comme voie d'abord
- 35.F3.12 ↔ Remplacement de la valve pulmonaire par allogreffe (homogreffe), avec thoracotomie mini-invasive (sternotomie partielle supérieure, thoracotomie latérale) comme voie d'abord
- 35.F3.12 ↔ Remplacement de la valve pulmonaire par allogreffe (homogreffe), avec thoracotomie mini-invasive (sternotomie partielle supérieure, thoracotomie latérale) comme voie d'abord
- 35.F3.21 ↔ Remplacement de la valve pulmonaire par xéno greffe (bioprothèse), avec sternotomie totale comme voie d'abord
- 35.F3.21 ↔ Remplacement de la valve pulmonaire par xéno greffe (bioprothèse), avec sternotomie totale comme voie d'abord
- 35.F3.22 ↔ Remplacement de la valve pulmonaire par xéno greffe (bioprothèse), avec thoracotomie mini-invasive (sternotomie partielle supérieure, thoracotomie latérale) comme voie d'abord
- 35.F3.22 ↔ Remplacement de la valve pulmonaire par xéno greffe (bioprothèse), avec thoracotomie mini-invasive (sternotomie partielle supérieure, thoracotomie latérale) comme voie d'abord
- 35.F3.23 ↔ Remplacement de la valve pulmonaire par xéno greffe (bioprothèse), par voie endovasculaire
- 35.F3.24 ↔ Remplacement de la valve pulmonaire par xéno greffe (bioprothèse), par voie transapicale
- 35.F3.25 ↔ Remplacement de la valve pulmonaire par xéno greffe (bioprothèse), par voie transapicale, avec utilisation d'un système d'abord et d'obturation apical percutané
- 35.F3.31 ↔ Remplacement de la valve pulmonaire par xéno greffe, sans stent, avec sternotomie totale comme voie d'abord
- 35.F3.31 ↔ Remplacement de la valve pulmonaire par xéno greffe, sans stent, avec sternotomie totale comme voie d'abord
- 35.F3.32 ↔ Remplacement de la valve pulmonaire par xéno greffe, sans stent, avec thoracotomie mini-invasive (sternotomie partielle supérieure, thoracotomie latérale) comme voie d'abord
- 35.F3.32 ↔ Remplacement de la valve pulmonaire par xéno greffe, sans stent, avec thoracotomie mini-invasive (sternotomie partielle supérieure, thoracotomie latérale) comme voie d'abord
- 35.F3.33 ↔ Remplacement de la valve pulmonaire par xéno greffe, sans stent, par voie endovasculaire
- 35.F3.34 ↔ Remplacement de la valve pulmonaire par xéno greffe, sans stent, par voie transapicale
- 35.F3.35 ↔ Remplacement de la valve pulmonaire par xéno greffe, sans stent, par voie transapicale, avec utilisation d'un système d'abord et d'obturation apical percutané
- 35.F3.51 ↔ Remplacement de la valve pulmonaire par prothèse mécanique, avec sternotomie totale comme voie d'abord
- 35.F3.51 ↔ Remplacement de la valve pulmonaire par prothèse mécanique, avec sternotomie totale comme voie d'abord
- 35.F3.52 ↔ Remplacement de la valve pulmonaire par prothèse mécanique, avec thoracotomie mini-invasive (sternotomie partielle supérieure, thoracotomie latérale) comme voie d'abord
- 35.F3.52 ↔ Remplacement de la valve pulmonaire par prothèse mécanique, avec thoracotomie mini-invasive (sternotomie partielle supérieure, thoracotomie latérale) comme voie d'abord
- 35.F3.61 ↔ Remplacement de la valve pulmonaire par prothèse vasculaire avec valve, biologique, avec sternotomie totale comme voie d'abord
- 35.F3.61 ↔ Remplacement de la valve pulmonaire par prothèse vasculaire avec valve, biologique, avec sternotomie totale comme voie d'abord
- 35.F3.62 ↔ Remplacement de la valve pulmonaire par prothèse vasculaire avec valve, biologique avec thoracotomie mini-invasive (sternotomie partielle supérieure, thoracotomie latérale) comme voie d'abord
- 35.F3.62 ↔ Remplacement de la valve pulmonaire par prothèse vasculaire avec valve, biologique avec thoracotomie mini-invasive (sternotomie partielle supérieure, thoracotomie latérale) comme voie d'abord
- 35.F3.71 ↔ Remplacement de la valve pulmonaire par prothèse vasculaire avec valve, mécanique, avec sternotomie totale comme voie d'abord
- 35.F3.71 ↔ Remplacement de la valve pulmonaire par prothèse vasculaire avec valve, mécanique, avec sternotomie totale comme voie d'abord
- 35.F3.72 ↔ Remplacement de la valve pulmonaire par prothèse vasculaire avec valve, mécanique, avec thoracotomie mini-invasive (sternotomie partielle supérieure, thoracotomie latérale) comme voie d'abord
- 35.F3.72 ↔ Remplacement de la valve pulmonaire par prothèse vasculaire avec valve, mécanique, avec thoracotomie mini-invasive (sternotomie partielle supérieure, thoracotomie latérale) comme voie d'abord
- 35.F3.81 ↔ Remplacement de la valve pulmonaire par allogreffe décellularisée (homogreffe), avec sternotomie totale comme voie d'abord
- 35.F3.81 ↔ Remplacement de la valve pulmonaire par allogreffe décellularisée (homogreffe), avec sternotomie totale comme voie d'abord
- 35.F3.82 ↔ Remplacement de la valve pulmonaire par allogreffe décellularisée (homogreffe), avec thoracotomie mini-invasive (sternotomie partielle supérieure, thoracotomie latérale) comme voie d'abord
- 35.F3.82 ↔ Remplacement de la valve pulmonaire par allogreffe décellularisée (homogreffe), avec thoracotomie mini-invasive (sternotomie partielle supérieure, thoracotomie latérale) comme voie d'abord
- 35.F4.00 ↔ Remplacement de la valve tricuspide par prothèse valvulaire, SAP
- 35.F4.09 ↔ Remplacement de la valve tricuspide par prothèse valvulaire, autres
- 35.F4.11 ↔ Remplacement de la valve tricuspide par allogreffe (homogreffe), avec sternotomie totale comme voie d'abord
- 35.F4.12 ↔ Remplacement de la valve tricuspide par allogreffe (homogreffe), avec thoracotomie mini-invasive (sternotomie partielle supérieure, thoracotomie latérale) comme voie d'abord
- 35.F4.21 ↔ Remplacement de la valve tricuspide par xéno greffe (bioprothèse), avec sternotomie totale comme voie d'abord
- 35.F4.22 ↔ Remplacement de la valve tricuspide par xéno greffe (bioprothèse), avec thoracotomie mini-invasive (sternotomie partielle supérieure, thoracotomie latérale) comme voie d'abord
- 35.F4.23 ↔ Remplacement de la valve tricuspide par xéno greffe (bioprothèse), par voie endovasculaire
- 35.F4.24 ↔ Remplacement de la valve tricuspide par xéno greffe (bioprothèse), par voie transapicale
- 35.F4.31 ↔ Remplacement de la valve tricuspide par xéno greffe, sans stent, avec sternotomie totale comme voie d'abord

- 35.F4.32 ↔ Remplacement de la valve tricuspide par xénogreffe, sans stent, avec thoracotomie mini-invasive (sternotomie partielle supérieure, thoracotomie latérale) comme voie d'abord
- 35.F4.33 ↔ Remplacement de la valve tricuspide par xénogreffe, sans stent, par voie endovasculaire
- 35.F4.34 ↔ Remplacement de la valve tricuspide par xénogreffe, sans stent, par voie transapicale
- 35.F4.51 ↔ Remplacement de la valve tricuspide par prothèse mécanique, avec sternotomie totale comme voie d'abord
- 35.F4.52 ↔ Remplacement de la valve tricuspide par prothèse mécanique, avec thoracotomie mini-invasive (sternotomie partielle supérieure, thoracotomie latérale) comme voie d'abord
- 35.G0 ↔ Révision d'un remplacement de la valve, SAP
- 35.G1.11 ↔ Révision d'un remplacement de la valve aortique, avec sternotomie totale comme voie d'abord
- 35.G1.12 ↔ Révision d'un remplacement de la valve aortique, avec thoracotomie mini-invasive (sternotomie partielle supérieure, thoracotomie latérale) comme voie d'abord
- 35.G1.13 ↔ Révision d'un remplacement de la valve aortique, par voie endovasculaire
- 35.G1.14 ↔ Révision d'un remplacement de la valve aortique, par voie transapicale
- 35.G2.11 ↔ Révision d'un remplacement de la valve mitrale, avec sternotomie totale comme voie d'abord
- 35.G2.12 ↔ Révision d'un remplacement de la valve mitrale, avec thoracotomie mini-invasive (sternotomie partielle supérieure, thoracotomie latérale) comme voie d'abord
- 35.G2.13 ↔ Révision d'un remplacement de la valve mitrale, par voie endovasculaire
- 35.G2.14 ↔ Révision d'un remplacement de la valve mitrale, par voie transapicale
- 35.G3.11 ↔ Révision d'un remplacement de la valve pulmonaire, avec sternotomie totale comme voie d'abord
- 35.G3.12 ↔ Révision d'un remplacement de la valve pulmonaire, avec thoracotomie mini-invasive (sternotomie partielle supérieure, thoracotomie latérale) comme voie d'abord
- 35.G3.13 ↔ Révision d'un remplacement de la valve pulmonaire, par voie endovasculaire
- 35.G3.14 ↔ Révision d'un remplacement de la valve pulmonaire, par voie transapicale
- 35.G4.11 ↔ Révision d'un remplacement de la valve tricuspide, avec sternotomie totale comme voie d'abord
- 35.G4.12 ↔ Révision d'un remplacement de la valve tricuspide, avec thoracotomie mini-invasive (sternotomie partielle supérieure, thoracotomie latérale) comme voie d'abord
- 35.G4.13 ↔ Révision d'un remplacement de la valve tricuspide, par voie endovasculaire
- 35.G4.14 ↔ Révision d'un remplacement de la valve tricuspide, par voie transapicale
- 35.G9 ↔ Révision d'un remplacement de valve cardiaque, autres
- 35.H1.00 ↔ Retrait avec implantation d'une nouvelle prothèse valvulaire aortique ou d'une prothèse vasculaire avec valve, SAP
- 35.H1.09 ↔ Retrait avec implantation d'une nouvelle prothèse valvulaire aortique ou d'une prothèse vasculaire avec valve, autres
- 35.H1.11 ↔ Retrait d'une prothèse valvulaire aortique ainsi qu'implantation d'une allogreffe (homogreffe), avec sternotomie totale comme voie d'abord
- 35.H1.12 ↔ Retrait d'une prothèse valvulaire aortique ainsi qu'implantation d'une allogreffe (homogreffe), avec thoracotomie mini-invasive (sternotomie partielle supérieure, thoracotomie latérale) comme voie d'abord
- 35.H1.21 ↔ Retrait d'une prothèse valvulaire aortique ainsi qu'implantation d'une xénogreffe (bioprothèse), avec sternotomie totale comme voie d'abord
- 35.H1.22 ↔ Retrait d'une prothèse valvulaire aortique ainsi qu'implantation d'une xénogreffe (bioprothèse), avec thoracotomie mini-invasive (sternotomie partielle supérieure, thoracotomie latérale) comme voie d'abord
- 35.H1.31 ↔ Retrait d'une prothèse valvulaire aortique ainsi qu'implantation d'une xénogreffe, sans stent, avec sternotomie totale comme voie d'abord
- 35.H1.32 ↔ Retrait d'une prothèse valvulaire aortique ainsi qu'implantation d'une xénogreffe, sans stent, avec thoracotomie mini-invasive (sternotomie partielle supérieure, thoracotomie latérale) comme voie d'abord
- 35.H1.41 ↔ Retrait d'une prothèse valvulaire aortique ainsi qu'implantation d'une xénogreffe auto-expansible, sans suture, avec sternotomie totale comme voie d'abord
- 35.H1.42 ↔ Retrait d'une prothèse valvulaire aortique ainsi qu'implantation d'une xénogreffe auto-expansible, sans suture, avec thoracotomie mini-invasive (sternotomie partielle supérieure, thoracotomie latérale) comme voie d'abord
- 35.H1.51 ↔ Retrait d'une prothèse valvulaire aortique ainsi qu'implantation d'une prothèse mécanique, avec sternotomie totale comme voie d'abord
- 35.H1.52 ↔ Retrait d'une prothèse valvulaire aortique ainsi qu'implantation d'une prothèse mécanique, avec thoracotomie mini-invasive (sternotomie partielle supérieure, thoracotomie latérale) comme voie d'abord
- 35.H1.61 ↔ Retrait d'une prothèse valvulaire aortique ainsi qu'implantation d'une prothèse vasculaire avec valve, biologique, avec sternotomie totale comme voie d'abord
- 35.H1.62 ↔ Retrait d'une prothèse valvulaire aortique ainsi qu'implantation d'une prothèse vasculaire avec valve, biologique avec thoracotomie mini-invasive (sternotomie partielle supérieure, thoracotomie latérale) comme voie d'abord
- 35.H1.71 ↔ Retrait d'une prothèse valvulaire aortique ainsi qu'implantation d'une prothèse vasculaire avec valve, mécanique, avec sternotomie totale comme voie d'abord
- 35.H1.72 ↔ Retrait d'une prothèse valvulaire aortique ainsi qu'implantation d'une prothèse vasculaire avec valve, mécanique avec thoracotomie mini-invasive (sternotomie partielle supérieure, thoracotomie latérale) comme voie d'abord
- 35.H1.81 ↔ Retrait d'une prothèse valvulaire aortique ainsi qu'implantation d'une allogreffe décellularisée (homogreffe), avec sternotomie totale comme voie d'abord
- 35.H1.82 ↔ Retrait d'une prothèse valvulaire aortique ainsi qu'implantation d'une allogreffe décellularisée (homogreffe), avec thoracotomie mini-invasive (sternotomie partielle supérieure, thoracotomie latérale) comme voie d'abord
- 35.H1.A2 ↔ Retrait d'une prothèse valvulaire aortique ainsi qu'implantation d'une xénogreffe expansible par ballonnet avec sutures de fixation, avec thoracotomie mini-invasive (sternotomie partielle supérieure, thoracotomie latérale) comme voie d'abord

- 35.H3.62 ↔ Retrait d'une prothèse valvulaire pulmonaire ainsi qu'implantation d'une prothèse vasculaire avec valve, biologique avec thoracotomie mini-invasive (sternotomie partielle supérieure, thoracotomie latérale) comme voie d'abord
- 35.H3.71 ↔ Retrait d'une prothèse valvulaire pulmonaire ainsi qu'implantation d'une prothèse vasculaire avec valve, mécanique, avec sternotomie totale comme voie d'abord
- 35.H3.71 ↔ Retrait d'une prothèse valvulaire pulmonaire ainsi qu'implantation d'une prothèse vasculaire avec valve, mécanique, avec sternotomie totale comme voie d'abord
- 35.H3.72 ↔ Retrait d'une prothèse valvulaire pulmonaire ainsi qu'implantation d'une prothèse vasculaire avec valve, mécanique, avec thoracotomie mini-invasive (sternotomie partielle supérieure, thoracotomie latérale) comme voie d'abord
- 35.H3.72 ↔ Retrait d'une prothèse valvulaire pulmonaire ainsi qu'implantation d'une prothèse vasculaire avec valve, mécanique, avec thoracotomie mini-invasive (sternotomie partielle supérieure, thoracotomie latérale) comme voie d'abord
- 35.H3.81 ↔ Retrait d'une prothèse valvulaire pulmonaire ainsi qu'implantation d'une allogreffe décellularisée (homogreffe), avec sternotomie totale comme voie d'abord
- 35.H3.81 ↔ Retrait d'une prothèse valvulaire pulmonaire ainsi qu'implantation d'une allogreffe décellularisée (homogreffe), avec sternotomie totale comme voie d'abord
- 35.H3.82 ↔ Retrait d'une prothèse valvulaire pulmonaire ainsi qu'implantation d'une allogreffe décellularisée (homogreffe), avec thoracotomie mini-invasive (sternotomie partielle supérieure, thoracotomie latérale) comme voie d'abord
- 35.H3.82 ↔ Retrait d'une prothèse valvulaire pulmonaire ainsi qu'implantation d'une allogreffe décellularisée (homogreffe), avec thoracotomie mini-invasive (sternotomie partielle supérieure, thoracotomie latérale) comme voie d'abord
- 35.H4.00 ↔ Retrait avec implantation d'une nouvelle prothèse valvulaire tricuspide, SAP
- 35.H4.09 ↔ Retrait avec implantation d'une nouvelle prothèse valvulaire tricuspide, autres
- 35.H4.11 ↔ Retrait d'une prothèse valvulaire tricuspide ainsi qu'implantation d'une allogreffe (homogreffe), avec sternotomie totale comme voie d'abord
- 35.H4.12 ↔ Retrait d'une prothèse valvulaire tricuspide ainsi qu'implantation d'une allogreffe (homogreffe), avec thoracotomie mini-invasive (sternotomie partielle supérieure, thoracotomie latérale) comme voie d'abord
- 35.H4.21 ↔ Retrait d'une prothèse valvulaire tricuspide ainsi qu'implantation d'une xélogreffe (bioprothèse), avec sternotomie totale comme voie d'abord
- 35.H4.22 ↔ Retrait d'une prothèse valvulaire tricuspide ainsi qu'implantation d'une xélogreffe (bioprothèse), avec thoracotomie mini-invasive (sternotomie partielle supérieure, thoracotomie latérale) comme voie d'abord
- 35.H4.23 ↔ Retrait d'une prothèse valvulaire tricuspide ainsi qu'implantation d'une xélogreffe (bioprothèse), par voie endovasculaire
- 35.H4.31 ↔ Retrait d'une prothèse valvulaire tricuspide ainsi qu'implantation d'une xélogreffe, sans stent, avec sternotomie totale comme voie d'abord
- 35.H4.32 ↔ Retrait d'une prothèse valvulaire tricuspide ainsi qu'implantation d'une xélogreffe, sans stent, avec thoracotomie mini-invasive (sternotomie partielle supérieure, thoracotomie latérale) comme voie d'abord
- 35.H4.33 ↔ Retrait d'une prothèse valvulaire tricuspide ainsi qu'implantation d'une xélogreffe, sans stent, par voie endovasculaire
- 35.H4.51 ↔ Retrait d'une prothèse valvulaire tricuspide ainsi qu'implantation consécutive d'une prothèse mécanique, avec sternotomie totale comme voie d'abord
- 35.H4.52 ↔ Retrait d'une prothèse valvulaire tricuspide ainsi qu'implantation d'une prothèse mécanique, avec thoracotomie mini-invasive (sternotomie partielle supérieure, thoracotomie latérale) comme voie d'abord
- 35.I1.11 ↔ Opération de Brock
- 35.I2.11 ↔ Opération selon Ross
- 35.I3.11 ↔ Intervention de Tirone David
- 35.I3.12 ↔ Opération selon Yacoub
- 36.03.00 ↔ Angioplastie d'artère coronaire à thorax ouvert, SAP
- 36.03.09 ↔ Angioplastie d'artère coronaire à thorax ouvert, autre
- 36.03.11 ↔ Endartériectomie d'artère coronaire, par chirurgie ouverte
- 36.03.12 ↔ Endartériectomie d'artère coronaire avec patch, par chirurgie ouverte
- 36.03.21 ↔ Endartériectomie d'artère coronaire, par chirurgie ouverte, avec implantation de stents sans libération de substance médicamenteuse, dans une artère coronaire
- 36.03.22 ↔ Endartériectomie d'artère coronaire, par chirurgie ouverte, avec implantation de stents sans libération de substance médicamenteuse, dans plusieurs artères coronaires
- 36.03.31 ↔ Endartériectomie d'artère coronaire, par chirurgie ouverte, avec implantation de stents auto-expansibles sans libération de substance médicamenteuse, dans une artère coronaire
- 36.03.32 ↔ Endartériectomie d'artère coronaire, par chirurgie ouverte, avec implantation de stents auto-expansibles sans libération de substance médicamenteuse, dans plusieurs artères coronaires
- 36.03.41 ↔ Endartériectomie d'artère coronaire, par chirurgie ouverte, avec implantation d'un stent de bifurcation, sans libération de substance médicamenteuse
- 36.03.51 ↔ Endartériectomie d'artère coronaire, par chirurgie ouverte, avec implantation de stents avec libération de substance médicamenteuse, dans une artère coronaire
- 36.03.52 ↔ Endartériectomie d'artère coronaire, par chirurgie ouverte, avec implantation de stents avec libération de substance médicamenteuse, dans plusieurs artères coronaires
- 36.03.61 ↔ Endartériectomie d'artère coronaire, par chirurgie ouverte, avec implantation de stents auto-expansibles avec libération de substance médicamenteuse, dans une artère coronaire
- 36.03.62 ↔ Endartériectomie d'artère coronaire, par chirurgie ouverte, avec implantation de stents auto-expansibles avec libération de substance médicamenteuse, dans plusieurs artères coronaires
- 36.03.71 ↔ Endartériectomie d'artère coronaire, par chirurgie ouverte, avec implantation d'un stent de bifurcation avec libération de substance médicamenteuse
- 36.03.81 ↔ Endartériectomie d'artère coronaire, par chirurgie ouverte, avec implantation de stents imprégnés dans une artère coronaire

36.03.82 ↔	Endartériectomie d'artère coronaire, par chirurgie ouverte, avec implantation de stents imprégnés dans plusieurs artères coronaires	36.11.26 ↔	Pontage (aorto-)coronaire simple, chirurgical ouvert (thoracotomie, mini-thoracotomie, sternotomie), avec veine autogène, sans treillis externe de stabilisation
36.08.00 ↔	Implantation de stents coronaires, par voie transluminale percutanée, SAP	36.11.27 ↔	Pontage (aorto-)coronaire simple, chirurgical ouvert (thoracotomie, mini-thoracotomie, sternotomie), avec veine autogène, avec treillis externe de stabilisation
36.08.09 ↔	Implantation de stents coronaires, par voie transluminale percutanée, autre	36.11.28 ↔	Pontage (aorto-)coronaire simple, chirurgical ouvert (thoracotomie, mini-thoracotomie, sternotomie), avec xénogreffe
36.08.11 ↔	Implantation par voie transluminale percutanée de stents sans libération de substances médicamenteuses, dans une artère coronaire	36.11.2A ↔	Pontage (aorto-)coronaire simple, chirurgical ouvert (thoracotomie, mini-thoracotomie, sternotomie), avec prothèse vasculaire
36.08.12 ↔	Implantation par voie transluminale percutanée de stents sans libération de substances médicamenteuses, dans plusieurs artères coronaires	36.11.31 ↔	Pontage (aorto-)coronaire simple, mini-invasif, avec artère autogène, artère radiale
36.08.13 ↔	Implantation par voie transluminale percutanée de stents auto-expansibles sans libération de substances médicamenteuses, dans une artère coronaire	36.11.32 ↔	Pontage (aorto-)coronaire simple, mini-invasif, avec artère autogène, artère mammaire interne (artère thoracique interne)
36.08.14 ↔	Implantation par voie transluminale percutanée de stents auto-expansibles sans libération de substances médicamenteuses, dans plusieurs artères coronaires	36.11.33 ↔	Pontage (aorto-)coronaire simple, mini-invasif, avec artère autogène, greffon libre d'artère mammaire interne [IMA] (artère thoracique interne)
36.08.15 ↔	Implantation par voie transluminale percutanée d'un stent de bifurcation sans libération de substances médicamenteuses, dans des artères coronaires	36.11.34 ↔	Pontage (aorto-)coronaire simple, mini-invasif, avec artère autogène, artère abdominale
36.08.21 ↔	Implantation par voie transluminale percutanée de stents avec libération de substances médicamenteuses, dans une artère coronaire	36.11.35 ↔	Pontage (aorto-)coronaire simple, mini-invasif, avec artère autogène, autre artère
36.08.22 ↔	Implantation par voie transluminale percutanée de stents avec libération de substances médicamenteuses, dans plusieurs artères coronaires	36.11.36 ↔	Pontage (aorto-)coronaire simple, mini-invasif, avec veine autogène, sans treillis externe de stabilisation
36.08.23 ↔	Implantation par voie transluminale percutanée de stents auto-expansibles avec libération de substances médicamenteuses, dans une artère coronaire	36.11.37 ↔	Pontage (aorto-)coronaire simple, mini-invasif, avec veine autogène, avec treillis externe de stabilisation
36.08.24 ↔	Implantation par voie transluminale percutanée de stents auto-expansibles avec libération de substances médicamenteuses, dans plusieurs artères coronaires	36.11.38 ↔	Pontage (aorto-)coronaire simple, mini-invasif, avec xénogreffe
36.08.25 ↔	Implantation par voie transluminale percutanée d'un stent de bifurcation avec libération de substances médicamenteuses, dans des artères coronaires	36.11.3A ↔	Pontage (aorto-)coronaire simple, mini-invasif, avec prothèse vasculaire
36.08.31 ↔	Implantation par voie transluminale percutanée de stents imprégnés, dans une artère coronaire	36.11.99 ↔	Pontage (aorto-)coronaire simple, par technique et par matériel, autre
36.08.32 ↔	Implantation par voie transluminale percutanée de stents imprégnés, dans plusieurs artères coronaires	36.12.00 ↔	Double pontage (aorto-)coronaire, par technique et par matériel, SAP
36.09 ↔	Autre ablation de sténose ou obstruction d'artère coronaire	36.12.21 ↔	Double pontage (aorto-)coronaire, chirurgical ouvert (thoracotomie, mini-thoracotomie, sternotomie), avec artère autogène, artère radiale
36.0A ↔	Implantation par voie transluminale percutanée d'une structure métallique réduisant le flux dans le sinus coronaire	36.12.22 ↔	Double pontage (aorto-)coronaire, chirurgical ouvert (thoracotomie, mini-thoracotomie, sternotomie), avec artère autogène, artère mammaire interne (artère thoracique interne)
36.10 ↔	Pontage aorto-coronaire pour revascularisation cardiaque, SAP	36.12.23 ↔	Double pontage (aorto-)coronaire, chirurgical ouvert (thoracotomie, mini-thoracotomie, sternotomie), avec artère autogène, greffon libre d'artère mammaire interne [AMI] (artère thoracique interne)
36.11.00 ↔	Pontage (aorto-)coronaire simple, par technique et par matériel, SAP	36.12.24 ↔	Double pontage (aorto-)coronaire, chirurgical ouvert (thoracotomie, mini-thoracotomie, sternotomie), avec artère autogène, artère abdominale
36.11.21 ↔	Pontage (aorto-)coronaire simple, chirurgical ouvert (thoracotomie, mini-thoracotomie, sternotomie), avec artère autogène, artère radiale	36.12.25 ↔	Double pontage (aorto-)coronaire, chirurgical ouvert (thoracotomie, mini-thoracotomie, sternotomie), avec artère autogène, autre artère
36.11.22 ↔	Pontage (aorto-)coronaire simple, chirurgical ouvert (thoracotomie, mini-thoracotomie, sternotomie), avec artère autogène, artère mammaire interne (artère thoracique interne)	36.12.26 ↔	Double pontage (aorto-)coronaire, chirurgical ouvert (thoracotomie, mini-thoracotomie, sternotomie), avec veine autogène, sans treillis externe de stabilisation
36.11.23 ↔	Pontage (aorto-)coronaire simple, chirurgical ouvert (thoracotomie, mini-thoracotomie, sternotomie), avec artère autogène, greffon libre d'artère mammaire interne [AMI] (artère thoracique interne)	36.12.27 ↔	Double pontage (aorto-)coronaire, chirurgical ouvert (thoracotomie, mini-thoracotomie, sternotomie), avec veine autogène, avec treillis externe de stabilisation
36.11.24 ↔	Pontage (aorto-)coronaire simple, chirurgical ouvert (thoracotomie, mini-thoracotomie, sternotomie), avec artère autogène, artère abdominale	36.12.28 ↔	Double pontage (aorto-)coronaire, chirurgical ouvert (thoracotomie, mini-thoracotomie, sternotomie), avec xénogreffe
36.11.25 ↔	Pontage (aorto-)coronaire simple, chirurgical ouvert (thoracotomie, mini-thoracotomie, sternotomie), avec artère autogène, autre artère	36.12.2A ↔	Double pontage (aorto-)coronaire, chirurgical ouvert (thoracotomie, mini-thoracotomie, sternotomie), avec prothèse vasculaire
		36.12.31 ↔	Double pontage (aorto-)coronaire, mini-invasif, avec artère autogène, artère radiale

- 36.12.32 ↔ Double pontage (aorto-)coronaire, mini-invasif, avec artère autogène, artère mammaire interne (artère thoracique interne)
- 36.12.33 ↔ Double pontage (aorto-)coronaire, mini-invasif, avec artère autogène, greffon libre d'artère mammaire interne [IMA] (artère thoracique interne)
- 36.12.34 ↔ Double pontage (aorto-)coronaire, mini-invasif, avec artère autogène, artère abdominale
- 36.12.35 ↔ Double pontage (aorto-)coronaire, mini-invasif, avec artère autogène, autre artère
- 36.12.36 ↔ Double pontage (aorto-)coronaire, mini-invasif, avec veine autogène, sans treillis externe de stabilisation
- 36.12.37 ↔ Double pontage (aorto-)coronaire, mini-invasif, avec veine autogène, avec treillis externe de stabilisation
- 36.12.38 ↔ Double pontage (aorto-)coronaire, mini-invasif, avec xéno greffe
- 36.12.3A ↔ Double pontage (aorto-)coronaire, mini-invasif, avec prothèse vasculaire
- 36.12.99 ↔ Double pontage (aorto-)coronaire, par technique et par matériel, autre
- 36.13.00 ↔ Triple pontage (aorto-)coronaire, par technique et par matériel, SAP
- 36.13.21 ↔ Triple pontage (aorto-)coronaire, chirurgical ouvert (thoracotomie, mini-thoracotomie, sternotomie), avec artère autogène, artère radiale
- 36.13.22 ↔ Triple pontage (aorto-)coronaire, chirurgical ouvert (thoracotomie, mini-thoracotomie, sternotomie), avec artère autogène, artère mammaire interne (artère thoracique interne)
- 36.13.23 ↔ Triple pontage (aorto-)coronaire, chirurgical ouvert (thoracotomie, mini-thoracotomie, sternotomie), avec artère autogène, greffon libre d'artère mammaire interne [AMI] (artère thoracique interne)
- 36.13.24 ↔ Triple pontage (aorto-)coronaire, chirurgical ouvert (thoracotomie, mini-thoracotomie, sternotomie), avec artère autogène, artère abdominale
- 36.13.25 ↔ Triple pontage (aorto-)coronaire, chirurgical ouvert (thoracotomie, mini-thoracotomie, sternotomie), avec artère autogène, autre artère
- 36.13.26 ↔ Triple pontage (aorto-)coronaire, chirurgical ouvert (thoracotomie, mini-thoracotomie, sternotomie), avec veine autogène, sans treillis externe de stabilisation
- 36.13.27 ↔ Triple pontage (aorto-)coronaire, chirurgical ouvert (thoracotomie, mini-thoracotomie, sternotomie), avec veine autogène, avec treillis externe de stabilisation
- 36.13.28 ↔ Triple pontage (aorto-)coronaire, chirurgical ouvert (thoracotomie, mini-thoracotomie, sternotomie), avec xéno greffe
- 36.13.2A ↔ Triple pontage (aorto-)coronaire, chirurgical ouvert (thoracotomie, mini-thoracotomie, sternotomie), avec prothèse vasculaire
- 36.13.31 ↔ Triple pontage (aorto-)coronaire, mini-invasif, avec artère autogène, artère radiale
- 36.13.32 ↔ Triple pontage (aorto-)coronaire, mini-invasif, avec artère autogène, artère mammaire interne (artère thoracique interne)
- 36.13.33 ↔ Triple pontage (aorto-)coronaire, mini-invasif, avec artère autogène, greffon libre d'artère mammaire interne [IMA] (artère thoracique interne)
- 36.13.34 ↔ Triple pontage (aorto-)coronaire, mini-invasif, avec artère autogène, artère abdominale
- 36.13.35 ↔ Triple pontage (aorto-)coronaire, mini-invasif, avec artère autogène, autre artère
- 36.13.36 ↔ Triple pontage (aorto-)coronaire, mini-invasif, avec veine autogène, sans treillis externe de stabilisation
- 36.13.37 ↔ Triple pontage (aorto-)coronaire, mini-invasif, avec veine autogène, avec treillis externe de stabilisation
- 36.13.38 ↔ Triple pontage (aorto-)coronaire, mini-invasif, avec xéno greffe
- 36.13.3A ↔ Triple pontage (aorto-)coronaire, mini-invasif, avec prothèse vasculaire
- 36.13.99 ↔ Triple pontage (aorto-)coronaire, par technique et par matériel, autre
- 36.18.00 ↔ Quadruple pontage (aorto-)coronaire, par technique et par matériel, SAP
- 36.18.11 ↔ Quadruple pontage (aorto-)coronaire, chirurgical ouvert (thoracotomie, mini-thoracotomie, sternotomie), avec artère autogène, artère radiale
- 36.18.12 ↔ Quadruple pontage (aorto-)coronaire, chirurgical ouvert (thoracotomie, mini-thoracotomie, sternotomie), avec artère autogène, artère mammaire interne (artère thoracique interne)
- 36.18.13 ↔ Quadruple pontage (aorto-)coronaire, chirurgical ouvert (thoracotomie, mini-thoracotomie, sternotomie), avec artère autogène, greffon libre d'artère mammaire interne [AMI] (artère thoracique interne)
- 36.18.14 ↔ Quadruple pontage (aorto-)coronaire, chirurgical ouvert (thoracotomie, mini-thoracotomie, sternotomie), avec artère autogène, artère abdominale
- 36.18.15 ↔ Quadruple pontage (aorto-)coronaire, chirurgical ouvert (thoracotomie, mini-thoracotomie, sternotomie), avec artère autogène, autre artère
- 36.18.16 ↔ Quadruple pontage (aorto-)coronaire, chirurgical ouvert (thoracotomie, mini-thoracotomie, sternotomie), avec veine autogène, sans treillis externe de stabilisation
- 36.18.17 ↔ Quadruple pontage (aorto-)coronaire, chirurgical ouvert (thoracotomie, mini-thoracotomie, sternotomie), avec veine autogène, avec treillis externe de stabilisation
- 36.18.18 ↔ Quadruple pontage (aorto-)coronaire, chirurgical ouvert (thoracotomie, mini-thoracotomie, sternotomie), avec xéno greffe
- 36.18.1A ↔ Quadruple pontage (aorto-)coronaire, chirurgical ouvert (thoracotomie, mini-thoracotomie, sternotomie), avec prothèse vasculaire
- 36.18.21 ↔ Quadruple pontage (aorto-)coronaire, mini-invasif, avec artère autogène, artère radiale
- 36.18.22 ↔ Quadruple pontage (aorto-)coronaire, mini-invasif, avec artère autogène, artère mammaire interne (artère thoracique interne)
- 36.18.23 ↔ Quadruple pontage (aorto-)coronaire, mini-invasif, avec artère autogène, greffon libre d'artère mammaire interne [IMA] (artère thoracique interne)
- 36.18.24 ↔ Quadruple pontage (aorto-)coronaire, mini-invasif, avec artère autogène, artère abdominale
- 36.18.25 ↔ Quadruple pontage (aorto-)coronaire, mini-invasif, avec artère autogène, autre artère
- 36.18.26 ↔ Quadruple pontage (aorto-)coronaire, mini-invasif, avec veine autogène, sans treillis externe de stabilisation
- 36.18.27 ↔ Quadruple pontage (aorto-)coronaire, mini-invasif, avec veine autogène, avec treillis externe de stabilisation
- 36.18.28 ↔ Quadruple pontage (aorto-)coronaire, mini-invasif, avec xéno greffe
- 36.18.2A ↔ Quadruple pontage (aorto-)coronaire, mini-invasif, avec prothèse vasculaire
- 36.18.99 ↔ Quadruple pontage (aorto-)coronaire, par technique et par matériel, autre
- 36.19 ↔ Anastomose de pontage pour revascularisation du cœur, autre
- 36.1A.00 ↔ Quintuple pontage (aorto-)coronaire, par technique et par matériel, SAP
- 36.1A.11 ↔ Quintuple pontage (aorto-)coronaire, chirurgical ouvert (thoracotomie, mini-thoracotomie, sternotomie), avec artère autogène, artère radiale

36.1A.12 ↔	Quintuple pontage (aorto-)coronaire, chirurgical ouvert (thoracotomie, mini-thoracotomie, sternotomie), avec artère autogène, artère mammaire interne (artère thoracique interne)	36.1B.15 ↔	Pontage (aorto-)coronaire sextuple ou plus, chirurgical ouvert (thoracotomie, mini-thoracotomie, sternotomie), avec artère autogène, autre artère
36.1A.13 ↔	Quintuple pontage (aorto-)coronaire, chirurgical ouvert (thoracotomie, mini-thoracotomie, sternotomie), avec artère autogène, greffon libre d'artère mammaire interne [AMI] (artère thoracique interne)	36.1B.16 ↔	Pontage (aorto-)coronaire sextuple ou plus, chirurgical ouvert (thoracotomie, mini-thoracotomie, sternotomie), avec veine autogène, sans treillis externe de stabilisation
36.1A.14 ↔	Quintuple pontage (aorto-)coronaire, chirurgical ouvert (thoracotomie, mini-thoracotomie, sternotomie), avec artère autogène, artère abdominale	36.1B.17 ↔	Pontage (aorto-)coronaire sextuple ou plus, chirurgical ouvert (thoracotomie, mini-thoracotomie, sternotomie), avec veine autogène, avec treillis externe de stabilisation
36.1A.15 ↔	Quintuple pontage (aorto-)coronaire, chirurgical ouvert (thoracotomie, mini-thoracotomie, sternotomie), avec artère autogène, autre artère	36.1B.18 ↔	Pontage (aorto-)coronaire sextuple ou plus, chirurgical ouvert (thoracotomie, mini-thoracotomie, sternotomie), avec xéno greffe
36.1A.16 ↔	Quintuple pontage (aorto-)coronaire, chirurgical ouvert (thoracotomie, mini-thoracotomie, sternotomie), avec veine autogène, sans treillis externe de stabilisation	36.1B.1A ↔	Pontage (aorto-)coronaire sextuple ou plus, chirurgical ouvert (thoracotomie, mini-thoracotomie, sternotomie), avec prothèse vasculaire
36.1A.17 ↔	Quintuple pontage (aorto-)coronaire, chirurgical ouvert (thoracotomie, mini-thoracotomie, sternotomie), avec veine autogène, avec treillis externe de stabilisation	36.1B.21 ↔	Pontage (aorto-)coronaire sextuple ou plus, mini-invasif, avec artère autogène, artère radiale
36.1A.18 ↔	Quintuple pontage (aorto-)coronaire, chirurgical ouvert (thoracotomie, mini-thoracotomie, sternotomie), avec xéno greffe	36.1B.22 ↔	Pontage (aorto-)coronaire sextuple ou plus, mini-invasif, avec artère autogène, artère mammaire interne (artère thoracique interne)
36.1A.1A ↔	Quintuple pontage (aorto-)coronaire, chirurgical ouvert (thoracotomie, mini-thoracotomie, sternotomie), avec prothèse vasculaire	36.1B.23 ↔	Pontage (aorto-)coronaire sextuple ou plus, mini-invasif, avec artère autogène, greffon libre d'artère mammaire interne [IMA] (artère thoracique interne)
36.1A.21 ↔	Quintuple pontage (aorto-)coronaire, mini-invasif, avec artère autogène, artère radiale	36.1B.24 ↔	Pontage (aorto-)coronaire sextuple ou plus, mini-invasif, avec artère autogène, artère abdominale
36.1A.22 ↔	Quintuple pontage (aorto-)coronaire, mini-invasif, avec artère autogène, artère mammaire interne (artère thoracique interne)	36.1B.25 ↔	Pontage (aorto-)coronaire sextuple ou plus, mini-invasif, avec artère autogène, autre artère
36.1A.23 ↔	Quintuple pontage (aorto-)coronaire, mini-invasif, avec artère autogène, greffon libre d'artère mammaire interne [IMA] (artère thoracique interne)	36.1B.26 ↔	Pontage (aorto-)coronaire sextuple ou plus, mini-invasif, avec veine autogène, sans treillis externe de stabilisation
36.1A.24 ↔	Quintuple pontage (aorto-)coronaire, mini-invasif, avec artère autogène, artère abdominale	36.1B.27 ↔	Pontage (aorto-)coronaire sextuple ou plus, mini-invasif, avec veine autogène, avec treillis externe de stabilisation
36.1A.25 ↔	Quintuple pontage (aorto-)coronaire, mini-invasif, avec artère autogène, autre artère	36.1B.28 ↔	Pontage (aorto-)coronaire sextuple ou plus, mini-invasif, avec xéno greffe
36.1A.26 ↔	Quintuple pontage (aorto-)coronaire, mini-invasif, avec veine autogène, sans treillis externe de stabilisation	36.1B.2A ↔	Pontage (aorto-)coronaire sextuple ou plus, mini-invasif, avec prothèse vasculaire
36.1A.27 ↔	Quintuple pontage (aorto-)coronaire, mini-invasif, avec veine autogène, avec treillis externe de stabilisation	36.1B.99 ↔	Pontage (aorto-)coronaire sextuple ou plus, par technique et par matériel, autre
36.1A.28 ↔	Quintuple pontage (aorto-)coronaire, mini-invasif, avec xéno greffe	36.2 ↔	Revascularisation cardiaque par implant artériel
36.1A.2A ↔	Quintuple pontage (aorto-)coronaire, mini-invasif, avec prothèse vasculaire	36.31 ↔	Revascularisation transmyocardique à thorax ouvert
36.1A.99 ↔	Quintuple pontage (aorto-)coronaire, autre	36.32 ↔	Autre revascularisation transmyocardique
36.1B.00 ↔	Pontage (aorto-)coronaire sextuple ou plus, par technique et par matériel, SAP	36.32 ↔	Autre revascularisation transmyocardique
36.1B.11 ↔	Pontage (aorto-)coronaire sextuple ou plus, chirurgical ouvert (thoracotomie, mini-thoracotomie, sternotomie), avec artère autogène, artère radiale	36.33 ↔	Revascularisation transmyocardique endoscopique
36.1B.12 ↔	Pontage (aorto-)coronaire sextuple ou plus, chirurgical ouvert (thoracotomie, mini-thoracotomie, sternotomie), avec artère autogène, artère mammaire interne (artère thoracique interne)	36.34 ↔	Revascularisation transmyocardique percutanée
36.1B.13 ↔	Pontage (aorto-)coronaire sextuple ou plus, chirurgical ouvert (thoracotomie, mini-thoracotomie, sternotomie), avec artère autogène, greffon libre d'artère mammaire interne [AMI] (artère thoracique interne)	36.39.00 ↔	Autre revascularisation cardiaque, SAP
36.1B.14 ↔	Pontage (aorto-)coronaire sextuple ou plus, chirurgical ouvert (thoracotomie, mini-thoracotomie, sternotomie), avec artère autogène, artère abdominale	36.39.10 ↔	Revascularisation cardiaque par patches d'élargissement des artères coronaires
		36.39.11 ↔	Révision de pontage coronaire
		36.39.12 ↔	Nouveau pontage coronaire
		36.39.13 ↔	Transposition d'artère coronaire
		36.39.99 ↔	Autre revascularisation cardiaque, autre
		36.91 ↔	Réparation (cure) d'anévrisme de vaisseau coronaire
		36.99.00 ↔	Autres opérations des vaisseaux du cœur SAP
		36.99.20 ↔	Autres opérations lors d'anomalie congénitale de vaisseaux du cœur
		36.99.30 ↔	Reconstruction de l'ostium coronaire
		36.99.40 ↔	Symplectomie des artères coronaires
		36.99.99 ↔	Autres opérations des vaisseaux du cœur, autre
		37.10 ↔	Incision du cœur, SAP
		37.11 ↔	Cardiotomie
		37.12.00 ↔	Péricardiotomie, SAP
		37.12.09 ↔	Péricardiotomie, autre
		37.12.11 ↔	Péricardiotomie, par chirurgie ouverte
		37.12.12 ↔	Péricardiotomie, par thoracoscopie
		37.24.00 ↔	Biopsie du péricarde, SAP
		37.24.20 ↔	Biopsie ouverte du péricarde
		37.24.99 ↔	Biopsie du péricarde, autre
		37.25.00 ↔	Biopsie du cœur, SAP

37.25.20 ↔	Biopsie transvasculaire de l'endocarde, du myocarde et de l'endomyocarde	37.6A.35 ↔	Implantation d'un système d'assistance cardio-vasculaire, avec pompe, sans fonction d'échange gazeux, intracorporel, ventriculaire gauche, kit hospitalier, par chirurgie thoracique ouverte (thoracotomie, mini-thoracotomie, sternotomie)
37.25.30 ↔	Biopsie ouverte du cœur	37.6A.37 ↔	Implantation d'un système d'assistance cardio-vasculaire, avec pompe, sans fonction d'échange gazeux, intracorporel, ventriculaire droit, kit hospitalier, par chirurgie thoracique ouverte (thoracotomie, mini-thoracotomie, sternotomie)
37.25.99 ↔	Biopsie du cœur, autre	37.6A.3A ↔	Implantation d'un système d'assistance cardio-vasculaire, avec pompe, sans fonction d'échange gazeux, intracorporel, biventriculaire, kit hospitalier, par chirurgie thoracique ouverte (thoracotomie, mini-thoracotomie, sternotomie)
37.31.00 ↔	Péricardectomie, SAP	37.6A.41 ↔	Implantation d'un système d'assistance cardio-vasculaire, avec pompe, sans fonction d'échange gazeux, intravasculaire (y compris intracardiaque), ventriculaire gauche, par voie percutanée
37.31.10 ↔	Péricardectomie partielle	37.6A.42 ↔	Implantation d'un système d'assistance cardio-vasculaire, avec pompe, sans fonction d'échange gazeux, intravasculaire (y compris intracardiaque), ventriculaire droit, par voie percutanée
37.31.20 ↔	Péricardectomie totale	37.6A.51 ↔	Implantation d'un système d'assistance cardio-vasculaire et pulmonaire, avec pompe, avec élimination de CO ₂ , extracorporel, veino-veineux, par voie percutanée
37.31.30 ↔	Excision d'adhérences du péricarde	37.6A.61 ↔	Implantation d'un système d'assistance cardio-vasculaire et pulmonaire, avec pompe, avec oxygénateur (y compris élimination de CO ₂), extracorporel, veino-veineux, par chirurgie extra-thoracique ouverte (p.ex. exposition de vaisseau sanguin)
37.31.99 ↔	Péricardectomie, autre	37.6A.62 ↔	Implantation d'un système d'assistance cardio-vasculaire et pulmonaire, avec pompe, avec oxygénateur (y compris élimination de CO ₂), extracorporel, veino-veineux, par voie percutanée
37.32 ↔	Excision d'anévrisme du cœur	37.6A.71 ↔	Implantation d'un système d'assistance cardio-vasculaire et pulmonaire, avec pompe, avec oxygénateur (y compris élimination de CO ₂), extracorporel, veino-artériel ou veino-veino-artériel, par chirurgie thoracique ouverte (thoracotomie, mini-thoracotomie, sternotomie)
37.33.00 ↔	Excision ou destruction d'autre lésion ou tissu du cœur, par voie ouverte, SAP	37.6A.72 ↔	Implantation d'un système d'assistance cardio-vasculaire et pulmonaire, avec pompe, avec oxygénateur (y compris élimination de CO ₂), extracorporel, veino-artériel ou veino-veino-artériel, par chirurgie extra-thoracique ouverte (p.ex. exposition du vaisseau sanguin)
37.33.10 ↔	Excision ou destruction d'éléments du système de conduction des stimuli, par voie ouverte, SAP	37.6A.73 ↔	Implantation d'un système d'assistance cardio-vasculaire et pulmonaire, avec pompe, avec oxygénateur (y compris élimination de CO ₂), extracorporel, veino-artériel ou veino-veino-artériel, par voie percutanée
37.33.11 ↔	Excision ou destruction d'éléments du système de conduction des stimuli, par voie ouverte, techniques d'ablation pour le traitement de tachyarythmie	37.6A.81 ↔	Implantation de ballonnet de contre-pulsation intra-aortique (IABP), chirurgicale ouverte
37.33.19 ↔	Excision ou destruction d'éléments du système de conduction des stimuli, par voie ouverte, autre	37.6A.82 ↔	Implantation de ballonnet de contre-pulsation intra-aortique (IABP), percutanée
37.33.20 ↔	Excision d'autre lésion ou tissu du cœur, par voie ouverte	37.6B.11 ↔	Retrait d'un système d'assistance cardio-vasculaire, avec pompe, sans fonction d'échange gazeux, extracorporel, ventriculaire gauche, par chirurgie thoracique ouverte (thoracotomie, mini-thoracotomie, sternotomie)
37.33.30 ↔	Destruction d'autre lésion ou tissu du cœur, par voie ouverte	37.6B.12 ↔	Retrait d'un système d'assistance cardio-vasculaire, avec pompe, sans fonction d'échange gazeux, extracorporel, ventriculaire droit, par chirurgie thoracique ouverte (thoracotomie, mini-thoracotomie, sternotomie)
37.33.99 ↔	Excision ou destruction d'autre lésion ou tissu du cœur, par voie ouverte, autre		
37.34.10 ↔	Ablation lors de tachyarythmie, SAP		
37.34.11 ↔	Ablation lors de tachyarythmie, ablation par radiofréquence conventionnelle		
37.34.12 ↔	Ablation lors de tachyarythmie, ablation par radiofréquence refroidie		
37.34.13 ↔	Ablation lors de tachyarythmie, ablation par d'autres sources d'énergie		
37.34.15 ↔	Ablation lors de tachyarythmie, cryoablation		
37.34.16 ↔	Ablation lors de tachyarythmie, ablation par radiofréquence multipolaire en décalage de phase		
37.34.19 ↔	Ablation lors de tachyarythmie, autre		
37.35 ↔	Ventriculectomie partielle		
37.40 ↔	Réparation du cœur et du péricarde, SAP		
37.41 ↔	Implantation de système d'assistance cardiaque prothétique autour du cœur		
37.42.11 ↔	Suture du péricarde (après lésion traumatique)		
37.42.21 ↔	Suture du myocarde (après lésion traumatique)		
37.43.11 ↔	Réparation du myocarde avec système d'ancrage myocardique, par chirurgie ouverte		
37.43.12 ↔	Réparation du myocarde avec système d'ancrage myocardique, intervention hybride		
37.49 ↔	Réparation du cœur et du péricarde, autre		
37.52 ↔	Implantation de système intégral de remplacement du cœur		
37.53 ↔	Remplacement ou réparation de l'unité thoracique du système de remplacement du cœur		
37.54 ↔	Remplacement ou réparation d'autres composantes implantables de système intégral de remplacement du cœur		
37.6A.11 ↔	Implantation d'un système d'assistance cardio-vasculaire, avec pompe, sans fonction d'échange gazeux, extracorporel, ventriculaire gauche, par chirurgie thoracique ouverte (thoracotomie, mini-thoracotomie, sternotomie)		
37.6A.12 ↔	Implantation d'un système d'assistance cardio-vasculaire, avec pompe, sans fonction d'échange gazeux, extracorporel, ventriculaire droit, par chirurgie thoracique ouverte (thoracotomie, mini-thoracotomie, sternotomie)		
37.6A.21 ↔	Implantation d'un système d'assistance cardio-vasculaire, avec pompe, sans fonction d'échange gazeux, extracorporel, biventriculaire, par chirurgie thoracique ouverte (thoracotomie, mini-thoracotomie, sternotomie)		

- 37.6B.21 ↔ Retrait d'un système d'assistance cardio-vasculaire, avec pompe, sans fonction d'échange gazeux, extracorporel, biventriculaire, par chirurgie thoracique ouverte (thoracotomie, mini-thoracotomie, sternotomie)
- 37.6B.31 ↔ Retrait d'un système d'assistance cardio-vasculaire, avec pompe, sans fonction d'échange gazeux, intracorporel, ventriculaire gauche, par chirurgie thoracique ouverte (thoracotomie, mini-thoracotomie, sternotomie)
- 37.6B.32 ↔ Retrait d'un système d'assistance cardio-vasculaire, avec pompe, sans fonction d'échange gazeux, intracorporel, ventriculaire droit, par chirurgie thoracique ouverte (thoracotomie, mini-thoracotomie, sternotomie)
- 37.6B.33 ↔ Retrait d'un système d'assistance cardio-vasculaire, avec pompe, sans fonction d'échange gazeux, intracorporel, biventriculaire, par chirurgie thoracique ouverte (thoracotomie, mini-thoracotomie, sternotomie)
- 37.6B.41 ↔ Retrait d'un système d'assistance cardio-vasculaire, avec pompe, sans fonction d'échange gazeux, intravasculaire (y compris intracardiaque), ventriculaire gauche, par voie percutanée
- 37.6B.42 ↔ Retrait d'un système d'assistance cardio-vasculaire, avec pompe, sans fonction d'échange gazeux, intravasculaire (y compris intracardiaque), ventriculaire droit, par voie percutanée
- 37.6B.61 ↔ Retrait d'un système d'assistance cardio-vasculaire et pulmonaire, avec pompe, avec oxygénateur (y compris élimination de CO₂), extracorporel, veino-veineux, par chirurgie extra-thoracique ouverte (p.ex. exposition de vaisseau sanguin)
- 37.6B.71 ↔ Retrait d'un système d'assistance cardio-vasculaire et pulmonaire, avec pompe, avec oxygénateur (y compris élimination de CO₂), extracorporel, veino-artériel ou veino-veino-artériel, par chirurgie thoracique ouverte (thoracotomie, mini-thoracotomie, sternotomie)
- 37.6B.72 ↔ Retrait d'un système d'assistance cardio-vasculaire et pulmonaire, avec pompe, avec oxygénateur (y compris élimination de CO₂), extracorporel, veino-artériel ou veino-veino-artériel, par chirurgie extra-thoracique ouverte (p.ex. exposition du vaisseau sanguin)
- 37.6B.81 ↔ Retrait de ballonnet de contre-pulsation intra-aortique (IABP), chirurgical ouvert
- 37.6B.A1 ↔ Retrait d'un système d'assistance cardio-vasculaire et pulmonaire, sans pompe, avec élimination de CO₂, extracorporel, artério-veineux, par chirurgie extra-thoracique ouverte (p.ex. exposition du vaisseau sanguin)
- 37.6C.11 ↔ Révision sans remplacement d'un système d'assistance cardio-vasculaire, avec pompe, sans fonction d'échange gazeux, extracorporel, ventriculaire gauche, par chirurgie thoracique ouverte (thoracotomie, mini-thoracotomie, sternotomie)
- 37.6C.12 ↔ Révision sans remplacement d'un système d'assistance cardio-vasculaire, avec pompe, sans fonction d'échange gazeux, extracorporel, ventriculaire droit, par chirurgie thoracique ouverte (thoracotomie, mini-thoracotomie, sternotomie)
- 37.6C.21 ↔ Révision sans remplacement d'un système d'assistance cardio-vasculaire, avec pompe, sans fonction d'échange gazeux, extracorporel, biventriculaire, par chirurgie thoracique ouverte (thoracotomie, mini-thoracotomie, sternotomie)
- 37.6C.31 ↔ Révision sans remplacement d'un système d'assistance cardio-vasculaire, avec pompe, sans fonction d'échange gazeux, intracorporel, ventriculaire gauche, par chirurgie thoracique ouverte (thoracotomie, mini-thoracotomie, sternotomie)
- 37.6C.32 ↔ Révision sans remplacement d'un système d'assistance cardio-vasculaire, avec pompe, sans fonction d'échange gazeux, intracorporel, ventriculaire droit, par chirurgie thoracique ouverte (thoracotomie, mini-thoracotomie, sternotomie)
- 37.6C.33 ↔ Révision sans remplacement d'un système d'assistance cardio-vasculaire, avec pompe, sans fonction d'échange gazeux, intracorporel, biventriculaire, par chirurgie thoracique ouverte (thoracotomie, mini-thoracotomie, sternotomie)
- 37.6C.61 ↔ Révision sans remplacement d'un système d'assistance cardio-vasculaire et pulmonaire, avec pompe, avec oxygénateur (y compris élimination de CO₂), extracorporel, veino-veineux, par chirurgie extra-thoracique ouverte (p.ex. exposition du vaisseau sanguin)
- 37.6C.71 ↔ Révision sans remplacement d'un système d'assistance cardio-vasculaire et pulmonaire, avec pompe, avec oxygénateur (y compris élimination de CO₂), extracorporel, veino-artériel ou veino-veino-artériel, par chirurgie thoracique ouverte (thoracotomie, mini-thoracotomie, sternotomie)
- 37.6C.72 ↔ Révision sans remplacement d'un système d'assistance cardio-vasculaire et pulmonaire, avec pompe, avec oxygénateur (y compris élimination de CO₂), extracorporel, veino-artériel ou veino-veino-artériel, par chirurgie extra-thoracique ouverte (p.ex. exposition du vaisseau sanguin)
- 37.6C.A1 ↔ Révision sans remplacement d'un système d'assistance cardio-vasculaire et pulmonaire, sans pompe, avec élimination de CO₂, extracorporel, artério-veineux, par chirurgie extra-thoracique ouverte (p.ex. exposition de vaisseau sanguin)
- 37.90.10 ↔ Fermeture percutanée de l'oreillette gauche
- 37.90.99 ↔ Insertion de dispositif dans l'oreillette gauche, autre
- 37.91 ↔ Massage cardiaque à thorax ouvert
- 37.99.00 ↔ Autres opérations du cœur et du péricarde, SAP
- 37.99.20 ↔ Opérations d'anomalies congénitales du cœur, SAP
- 37.99.21 ↔ Réparation d'un ventricule droit à double issue de type Fallot
- 37.99.22 ↔ Réparation d'autre ventricule droit à double issue
- 37.99.23 ↔ Opération d'un cœur fonctionnellement/morphologiquement univentriculaire
- 37.99.24 ↔ Réparation d'un cœur triatrial
- 37.99.25 ↔ Réparation d'absence de valve pulmonaire
- 37.99.29 ↔ Opérations d'anomalies congénitales du cœur, autre
- 37.99.30 ↔ Ligature d'oreillette
- 37.99.80 ↔ Réopération du cœur et du péricarde
- 37.99.99 ↔ Autres opérations du cœur et du péricarde, autre
- 37.9A.00 ↔ Implantation d'un système de stimulation du myocarde, SAP
- 37.9A.11 ↔ Implantation ou remplacement d'un système de modulation du myocarde (CCM)
- 37.9A.99 ↔ Implantation d'un système de stimulation du myocarde, autre
- 37.9B.11 ↔ Enlèvement d'implants cardiaques, avec sternotomie totale comme voie d'abord
- 37.9B.12 ↔ Enlèvement d'implants cardiaques, avec thoracotomie mini-invasive (sternotomie partielle supérieure, thoracotomie latérale) comme voie d'abord
- 37.9B.13 ↔ Enlèvement d'implants cardiaques, par voie transluminale percutanée

37.9B.13 ↔	Enlèvement d'implants cardiaques, par voie transluminale percutanée	38.18.21 ↔	Endoveinectomie de la veine fémorale
38.01 ↔	Incision de vaisseaux intracrâniens	38.21 ↔	Biopsie de vaisseau sanguin
38.04.00 ↔	Incision de l'aorte, SAP	38.32.10 ↔	Résection d'artères extracrâniennes de la tête et du cou, avec anastomose
38.04.10 ↔	Incision de l'aorte ascendante et de la crosse aortique	38.32.21 ↔	Résection de la veine jugulaire, avec anastomose
38.04.20 ↔	Incision de l'aorte descendante	38.32.22 ↔	Résection de veines extracrâniennes superficielles de la tête et du cou, avec anastomose
38.04.30 ↔	Incision de l'aorte abdominale	38.32.99 ↔	Résection d'autres vaisseaux de la tête et du cou, avec anastomose, autre
38.04.99 ↔	Incision de l'aorte, autre	38.33.00 ↔	Résection de vaisseaux de membre supérieur avec anastomose, SAP
38.05.00 ↔	Incision d'autres vaisseaux thoraciques, SAP	38.33.10 ↔	Résection d'artères de membre supérieur avec anastomose, SAP
38.05.10 ↔	Incision d'autres artères thoraciques	38.33.11 ↔	Résection d'artères de membre supérieur avec anastomose
38.05.20 ↔	Incision de veines thoraciques, SAP	38.33.12 ↔	Résection de l'artère cubitale, avec anastomose
38.05.21 ↔	Incision de veines thoraciques profondes	38.33.13 ↔	Résection d'autres artères de l'avant-bras, avec anastomose
38.05.29 ↔	Incision de veines thoraciques, autre	38.33.14 ↔	Résection d'artères de la main, avec anastomose
38.05.99 ↔	Incision d'autres vaisseaux thoraciques, autre	38.33.20 ↔	Résection de veines de membre supérieur, avec anastomose, SAP
38.06.00 ↔	Incision d'artères abdominales, SAP	38.33.21 ↔	Résection de la veine axillaire, avec anastomose
38.06.10 ↔	Incision d'artères viscérales, SAP	38.33.22 ↔	Résection d'autres veines profondes de membre supérieur, avec anastomose
38.06.11 ↔	Incision du tronc coeliaque	38.33.23 ↔	Résection de veines superficielles de membre supérieur, avec anastomose
38.06.12 ↔	Incision de l'artère gastrique	38.33.99 ↔	Résection de vaisseaux de membre supérieur avec anastomose, autre
38.06.13 ↔	Incision de l'artère hépatique	38.34.00 ↔	Résection de l'aorte, avec anastomose, SAP
38.06.14 ↔	Incision de l'artère splénique	38.34.10 ↔	Résection de l'aorte ascendante et de la crosse aortique, avec anastomose
38.06.15 ↔	Incision de l'artère rénale	38.34.20 ↔	Résection de l'aorte descendante, avec anastomose
38.06.16 ↔	Incision de l'artère mésentérique	38.34.30 ↔	Résection de l'aorte abdominale, avec anastomose
38.06.17 ↔	Incision de l'artère lombaire	38.34.99 ↔	Résection de l'aorte, avec anastomose, autre
38.06.18 ↔	Incision de l'artère iliaque	38.35.00 ↔	Résection de vaisseaux thoraciques, avec anastomose, SAP
38.06.19 ↔	Incision d'artères viscérales, autre	38.35.10 ↔	Résection d'artères thoraciques, avec anastomose, SAP
38.06.99 ↔	Incision d'artères abdominales, autre	38.35.11 ↔	Résection de l'artère sous-clavière, avec anastomose
38.07.00 ↔	Incision de veines abdominales, SAP	38.35.12 ↔	Résection du tronc brachio-céphalique, avec anastomose
38.07.00 ↔	Incision de veines abdominales, SAP	38.35.13 ↔	Résection de l'artère pulmonaire, avec anastomose
38.07.10 ↔	Incision de veines abdominales profondes, SAP	38.35.19 ↔	Résection d'artères thoraciques, avec anastomose, autre
38.07.10 ↔	Incision de veines abdominales profondes, SAP	38.35.20 ↔	Résection de veines thoraciques, avec anastomose, SAP
38.07.11 ↔	Incision de la veine cave inférieure	38.35.21 ↔	Résection de la veine pulmonaire, avec anastomose
38.07.11 ↔	Incision de la veine cave inférieure	38.35.22 ↔	Résection de la veine sous-clavière, avec anastomose
38.07.12 ↔	Incision de la veine iliaque	38.35.23 ↔	Résection de la veine cave supérieure, avec anastomose
38.07.12 ↔	Incision de la veine iliaque	38.35.28 ↔	Résection de veines thoraciques et d'autres veines profondes, avec anastomose
38.07.19 ↔	Incision de veines abdominales profondes, autre	38.35.29 ↔	Résection de veines thoraciques, avec anastomose, autre
38.07.19 ↔	Incision de veines abdominales profondes, autre	38.35.99 ↔	Résection de vaisseaux thoraciques, avec anastomose, autre
38.07.99 ↔	Incision de veines abdominales, autre	38.36.00 ↔	Résection d'artères abdominales, avec anastomose, SAP
38.07.99 ↔	Incision de veines abdominales, autre	38.36.10 ↔	Résection d'artères viscérales, avec anastomose, SAP
38.11 ↔	Endartériectomie de vaisseaux intracrâniens	38.36.11 ↔	Résection du tronc coeliaque, avec anastomose
38.12 ↔	Endartériectomie d'autres vaisseaux de la tête et du cou	38.36.12 ↔	Résection de l'artère gastrique, avec anastomose
38.13 ↔	Endartériectomie de vaisseaux de membre supérieur	38.36.13 ↔	Résection de l'artère hépatique, avec anastomose
38.14.10 ↔	Endartériectomie de l'aorte ascendante et de la crosse aortique	38.36.14 ↔	Résection de l'artère splénique, avec anastomose
38.14.20 ↔	Endartériectomie de l'aorte descendante	38.36.15 ↔	Résection de l'artère rénale, avec anastomose
38.14.30 ↔	Endartériectomie de l'aorte abdominale	38.36.16 ↔	Résection de l'artère mésentérique, avec anastomose
38.14.99 ↔	Endartériectomie de l'aorte, autre	38.36.17 ↔	Résection de l'artère iliaque, avec anastomose
38.15.10 ↔	Endartériectomie de l'artère sous-clavière	38.36.19 ↔	Résection d'artères viscérales, avec anastomose, autre
38.15.20 ↔	Endartériectomie du tronc brachio-céphalique		
38.15.30 ↔	Endartériectomie de l'artère pulmonaire		
38.15.40 ↔	Endartériectomie de la veine pulmonaire		
38.15.99 ↔	Endartériectomie d'autres vaisseaux thoraciques, autre		
38.16.09 ↔	Endartériectomie et endoveinectomie de vaisseaux abdominaux, autre		
38.16.11 ↔	Endartériectomie du tronc coeliaque		
38.16.12 ↔	Endartériectomie de l'artère gastrique		
38.16.13 ↔	Endartériectomie de l'artère hépatique		
38.16.14 ↔	Endartériectomie de l'artère splénique		
38.16.15 ↔	Endartériectomie de l'artère rénale		
38.16.16 ↔	Endartériectomie de l'artère mésentérique		
38.16.17 ↔	Endartériectomie de l'artère lombaire		
38.16.18 ↔	Endartériectomie de l'artère iliaque		
38.16.21 ↔	Endoveinectomie de la veine iliaque		
38.18.09 ↔	Endartériectomie et endoveinectomie de vaisseaux de membre inférieur, autre		
38.18.10 ↔	Endartériectomie de l'artère fémorale (commune) (superficielle)		
38.18.11 ↔	Endartériectomie de l'artère fémorale profonde		
38.18.12 ↔	Endartériectomie de l'artère poplitée		

38.36.99 ↔ Résection d'artères abdominales, avec anastomose, autre	38.45.29 ↔ Résection d'autres artères thoraciques, avec remplacement
38.37.00 ↔ Résection de veines abdominales, avec anastomose, SAP	38.45.30 ↔ Résection de veine thoracique, avec remplacement, SAP
38.37.10 ↔ Résection de veines abdominales profondes, avec anastomose, SAP	38.45.31 ↔ Résection de la veine cave supérieure, avec remplacement
38.37.11 ↔ Résection de la veine cave inférieure, avec anastomose	38.45.38 ↔ Résection d'autres veines thoraciques profondes, avec remplacement
38.37.12 ↔ Résection de la veine iliaque, avec anastomose	38.45.39 ↔ Résection de veines thoraciques, avec remplacement, autre
38.37.19 ↔ Résection de veines abdominales profondes, avec anastomose, autre	38.45.99 ↔ Résection de vaisseaux thoraciques, avec remplacement, autre
38.37.99 ↔ Résection de veines abdominales, avec anastomose, autre	38.46 ↔ Résection d'artères abdominales, avec remplacement
38.38.00 ↔ Résection d'artères de membre inférieur, avec anastomose, SAP	38.47.00 ↔ Résection de veines abdominales, avec remplacement, SAP
38.38.10 ↔ Résection de l'artère fémorale (commune) (superficielle), avec anastomose	38.47.00 ↔ Résection de veines abdominales, avec remplacement, SAP
38.38.11 ↔ Résection de l'artère fémorale profonde, avec anastomose	38.47.10 ↔ Résection de veines abdominales profondes, avec remplacement, SAP
38.38.12 ↔ Résection de l'artère poplitée, avec anastomose	38.47.10 ↔ Résection de veines abdominales profondes, avec remplacement, SAP
38.38.99 ↔ Résection d'artères de membre inférieur, avec anastomose, autre	38.47.11 ↔ Résection de la veine cave inférieure, avec remplacement
38.41 ↔ Résection de vaisseaux intracrâniens, avec remplacement	38.47.11 ↔ Résection de la veine cave inférieure, avec remplacement
38.42 ↔ Résection d'autres vaisseaux de la tête et du cou, avec remplacement	38.47.12 ↔ Résection de la veine iliaque, avec remplacement
38.43.00 ↔ Résection de vaisseaux de membre supérieur, avec remplacement, SAP	38.47.12 ↔ Résection de la veine iliaque, avec remplacement
38.43.10 ↔ Résection d'artères de membre supérieur, avec remplacement	38.47.19 ↔ Résection de veines abdominales profondes, avec remplacement, autre
38.43.11 ↔ Résection de l'artère axillaire, avec remplacement	38.47.19 ↔ Résection de veines abdominales profondes, avec remplacement, autre
38.43.20 ↔ Résection de veines de membre supérieur, avec remplacement, SAP	38.47.99 ↔ Résection de veines abdominales, avec remplacement, autre
38.43.21 ↔ Résection de la veine axillaire, avec remplacement	38.47.99 ↔ Résection de veines abdominales, avec remplacement, autre
38.43.28 ↔ Résection d'autres veines profondes de membre supérieur, avec remplacement	38.48.00 ↔ Résection d'artères de membre inférieur, avec remplacement, SAP
38.43.29 ↔ Résection de veines de membre supérieur, avec remplacement, autre	38.48.10 ↔ Résection de l'artère fémorale (commune) (superficielle), avec remplacement
38.43.99 ↔ Résection de vaisseaux de membre supérieur, avec remplacement, autre	38.48.11 ↔ Résection de l'artère fémorale profonde, avec remplacement
38.44.00 ↔ Résection de l'aorte abdominale, avec remplacement, SAP	38.48.12 ↔ Résection de l'artère poplitée, avec remplacement
38.44.10 ↔ Résection de l'aorte abdominale, par voie suprarénale, avec remplacement	38.48.13 ↔ Résection d'artères de la jambe, avec remplacement
38.44.11 ↔ Résection de l'aorte abdominale, par voie infrarénale, avec remplacement	38.48.99 ↔ Résection d'artères de membre inférieur, avec remplacement, autre
38.44.12 ↔ Résection de l'aorte abdominale, par voie juxtarénale, avec remplacement	38.61 ↔ Autre excision de vaisseaux intracrâniens
38.44.99 ↔ Résection de l'aorte abdominale, avec remplacement, autre	38.64.00 ↔ Autre excision de l'aorte, SAP
38.45.00 ↔ Résection de vaisseau thoracique, avec remplacement, SAP	38.64.00 ↔ Autre excision de l'aorte, SAP
38.45.10 ↔ Résection de l'aorte thoracique avec remplacement, SAP	38.64.10 ↔ Autre excision de l'aorte thoracique
38.45.12 ↔ Résection de l'aorte thoracique, avec remplacement	38.64.10 ↔ Autre excision de l'aorte thoracique
38.45.13 ↔ Résection de l'aorte thoraco-abdominale, avec remplacement	38.64.20 ↔ Autre excision de l'aorte abdominale
38.45.14 ↔ Résection de l'aorte thoracique avec remplacement par prothèse hybride	38.64.20 ↔ Autre excision de l'aorte abdominale
38.45.15 ↔ Résection de l'aorte ascendante, avec remplacement	38.64.99 ↔ Autre excision de l'aorte, autre
38.45.16 ↔ Résection de la crosse aortique, avec remplacement	38.64.99 ↔ Autre excision de l'aorte, autre
38.45.17 ↔ Résection de l'aorte ascendante ainsi que de la crosse aortique, avec remplacement	38.65.10 ↔ Autre excision d'artères thoraciques
38.45.19 ↔ Résection de l'aorte thoracique avec remplacement, autre	38.65.10 ↔ Autre excision d'artères thoraciques
38.45.20 ↔ Résection d'autres vaisseaux thoraciques, avec remplacement, SAP	38.65.20 ↔ Autre excision de veines thoraciques, SAP
38.45.21 ↔ Résection de l'artère pulmonaire, avec remplacement	38.65.20 ↔ Autre excision de veines thoraciques, SAP
38.45.22 ↔ Résection du tronc brachio-céphalique, avec remplacement	38.65.21 ↔ Autre excision de la veine cave supérieure
	38.65.21 ↔ Autre excision de la veine cave supérieure
	38.65.22 ↔ Autre excision d'autres veines thoraciques profondes
	38.65.22 ↔ Autre excision d'autres veines thoraciques profondes
	38.65.29 ↔ Autre excision de veines thoraciques, autre
	38.65.29 ↔ Autre excision de veines thoraciques, autre
	38.65.99 ↔ Autre excision de vaisseaux thoraciques, autre
	38.65.99 ↔ Autre excision de vaisseaux thoraciques, autre
	38.66.00 ↔ Autre excision d'artères abdominales, SAP
	38.66.00 ↔ Autre excision d'artères abdominales, SAP
	38.66.10 ↔ Autre excision d'artères viscérales, SAP
	38.66.11 ↔ Autre excision du tronc coeliaque
	38.66.12 ↔ Autre excision de l'artère gastrique
	38.66.13 ↔ Autre excision de l'artère hépatique

38.66.14 ↔	Autre excision de l'artère splénique	38.85.12 ↔	Autre occlusion chirurgicale de l'artère pulmonaire
38.66.15 ↔	Autre excision de l'artère rénale	38.85.13 ↔	Autre occlusion chirurgicale du tronc brachio-céphalique
38.66.16 ↔	Autre excision de l'artère mésentérique	38.85.13 ↔	Autre occlusion chirurgicale du tronc brachio-céphalique
38.66.17 ↔	Autre excision de l'artère lombaire	38.85.21 ↔	Autre occlusion chirurgicale de la veine cave supérieure
38.66.18 ↔	Autre excision de l'artère iliaque	38.85.21 ↔	Autre occlusion chirurgicale de la veine cave supérieure
38.66.19 ↔	Autre excision d'artères viscérales, autre	38.85.22 ↔	Autre occlusion chirurgicale de la veine pulmonaire
38.66.99 ↔	Autre excision d'artères abdominales, autre	38.85.22 ↔	Autre occlusion chirurgicale de la veine pulmonaire
38.67.00 ↔	Autre excision de veines abdominales, SAP	38.85.23 ↔	Autre occlusion chirurgicale de la veine sous-clavière
38.67.10 ↔	Autre excision de veines abdominales profondes, SAP	38.85.99 ↔	Autre occlusion chirurgicale d'autres vaisseaux thoraciques, autre
38.67.11 ↔	Autre excision de la veine cave inférieure	38.85.99 ↔	Autre occlusion chirurgicale d'autres vaisseaux thoraciques, autre
38.67.12 ↔	Autre excision de la veine iliaque	38.86.00 ↔	Autre occlusion chirurgicale d'artères abdominales, SAP
38.67.19 ↔	Autre excision de veines abdominales profondes, autre	38.86.10 ↔	Autre occlusion chirurgicale d'artères viscérales, SAP
38.67.99 ↔	Autre excision de veines abdominales, autre	38.86.11 ↔	Autre occlusion chirurgicale du tronc coeliaque
38.68.00 ↔	Autre excision d'artères de membre inférieur, SAP	38.86.12 ↔	Autre occlusion chirurgicale de l'artère gastrique
38.68.10 ↔	Autre excision d'artères de la cuisse	38.86.13 ↔	Autre occlusion chirurgicale de l'artère hépatique
38.68.20 ↔	Autre excision d'artères de la jambe et du pied	38.86.14 ↔	Autre occlusion chirurgicale de l'artère splénique
38.68.99 ↔	Autre excision d'artères de membre inférieur, autre	38.86.15 ↔	Autre occlusion chirurgicale de l'artère rénale
38.7X.10 ↔	Interruption de la veine cave, par chirurgie ouverte, SAP	38.86.16 ↔	Autre occlusion chirurgicale de l'artère mésentérique
38.7X.10 ↔	Interruption de la veine cave, par chirurgie ouverte, SAP	38.86.17 ↔	Autre occlusion chirurgicale de l'artère iliaque
38.7X.11 ↔	Insertion d'un filtre anti-embolique dans la veine cave, par chirurgie ouverte	38.86.19 ↔	Autre occlusion chirurgicale d'artères viscérales, autre
38.7X.11 ↔	Insertion d'un filtre anti-embolique dans la veine cave, par chirurgie ouverte	38.86.99 ↔	Autre occlusion chirurgicale d'artères abdominales, autre
38.7X.12 ↔	Ablation d'un filtre anti-embolique dans la veine cave, par chirurgie ouverte	38.87.00 ↔	Autre occlusion chirurgicale de veines abdominales, SAP
38.7X.12 ↔	Ablation d'un filtre anti-embolique dans la veine cave, par chirurgie ouverte	38.87.10 ↔	Autre occlusion chirurgicale de veines abdominales profondes, SAP
38.7X.13 ↔	Ligature ou plicature de la veine cave, par chirurgie ouverte	38.87.11 ↔	Autre occlusion chirurgicale de la veine cave inférieure
38.7X.13 ↔	Ligature ou plicature de la veine cave, par chirurgie ouverte	38.87.12 ↔	Autre occlusion chirurgicale des veines iliaques commune et interne
38.7X.19 ↔	Interruption de la veine cave, par chirurgie ouverte, autre	38.87.19 ↔	Autre occlusion chirurgicale de veines abdominales profondes, autre
38.7X.19 ↔	Interruption de la veine cave, par chirurgie ouverte, autre	38.87.99 ↔	Autre occlusion chirurgicale de veines abdominales, autre
38.81 ↔	Autre occlusion chirurgicale de vaisseaux intracrâniens	39.0X.00 ↔	Shunt d'artère systémique à pulmonaire, SAP
38.82.00 ↔	Autre occlusion chirurgicale de vaisseaux de la tête et du cou, SAP	39.0X.00 ↔	Shunt d'artère systémique à pulmonaire, SAP
38.82.10 ↔	Autre occlusion chirurgicale d'artères extracrâniennes de la tête et du cou	39.0X.10 ↔	Anastomose entre artère sous-clavière et artère pulmonaire (Blalock-Taussig)
38.82.20 ↔	Autre occlusion chirurgicale de veines extracrâniennes de la tête et du cou, SAP	39.0X.10 ↔	Anastomose entre artère sous-clavière et artère pulmonaire (Blalock-Taussig)
38.82.21 ↔	Autre occlusion chirurgicale de la veine jugulaire	39.0X.11 ↔	Anastomose entre aorte et artère pulmonaire droite (Waterston-Cooley)
38.82.22 ↔	Autre occlusion chirurgicale d'autres veines extracrâniennes profondes de la tête et du cou	39.0X.11 ↔	Anastomose entre aorte et artère pulmonaire droite (Waterston-Cooley)
38.82.29 ↔	Autre occlusion chirurgicale de veines extracrâniennes de la tête et du cou, autre	39.0X.12 ↔	Anastomose entre aorte descendante et artère pulmonaire gauche (Potts-Smith)
38.82.99 ↔	Autre occlusion chirurgicale de vaisseaux de la tête et du cou, autre	39.0X.12 ↔	Anastomose entre aorte descendante et artère pulmonaire gauche (Potts-Smith)
38.83.11 ↔	Autre occlusion chirurgicale d'artères de la main	39.0X.13 ↔	Anastomose entre artère pulmonaire gauche et droite
38.83.19 ↔	Autre occlusion chirurgicale d'autres artères de membre supérieur	39.0X.13 ↔	Anastomose entre artère pulmonaire gauche et droite
38.83.21 ↔	Autre occlusion chirurgicale de veines profondes de membre supérieur	39.0X.20 ↔	Shunt prothétique d'artère pulmonaire à aorte, central
38.84.00 ↔	Autre occlusion chirurgicale de l'aorte, SAP	39.0X.20 ↔	Shunt prothétique d'artère pulmonaire à aorte, central
38.84.10 ↔	Autre occlusion chirurgicale de l'aorte thoracique	39.0X.21 ↔	Shunt prothétique d'artère pulmonaire à aorte, périphérique
38.84.20 ↔	Autre occlusion chirurgicale de l'aorte abdominale	39.0X.21 ↔	Shunt prothétique d'artère pulmonaire à aorte, périphérique
38.84.31 ↔	Ligature du canal artériel persistant	39.0X.23 ↔	Cerclage (banding) de l'artère pulmonaire
38.84.99 ↔	Autre occlusion chirurgicale de l'aorte, autre	39.0X.23 ↔	Cerclage (banding) de l'artère pulmonaire
38.85.00 ↔	Autre occlusion chirurgicale d'autres vaisseaux thoraciques, SAP		
38.85.00 ↔	Autre occlusion chirurgicale d'autres vaisseaux thoraciques, SAP		
38.85.11 ↔	Autre occlusion chirurgicale de l'artère sous-clavière		
38.85.11 ↔	Autre occlusion chirurgicale de l'artère sous-clavière		
38.85.12 ↔	Autre occlusion chirurgicale de l'artère pulmonaire		

39.0X.24 ↔	Shunt d'artère systémique à pulmonaire, opération de Damus-Kay-Stansel	39.25.14 ↔	Pontage aorto-crural
39.0X.24 ↔	Shunt d'artère systémique à pulmonaire, opération de Damus-Kay-Stansel	39.25.19 ↔	Pontage aorto-iliaco-fémoral, aortique, autre
39.0X.99 ↔	Shunt d'artère systémique à pulmonaire, autre	39.25.20 ↔	Pontage iliaco-fémoral, SAP
39.0X.99 ↔	Shunt d'artère systémique à pulmonaire, autre	39.25.21 ↔	Pontage ilio-iliaque
39.10 ↔	Shunt veineux intra-abdominal, SAP	39.25.22 ↔	Pontage ilio-fémoral
39.10 ↔	Shunt veineux intra-abdominal, SAP	39.25.23 ↔	Pontage ilio-poplité
39.11.00 ↔	Création et révision de shunt portosystémique, TIPSS, SAP	39.25.24 ↔	Pontage ilio-crural
39.11.00 ↔	Création et révision de shunt portosystémique, TIPSS, SAP	39.25.29 ↔	Pontage iliaco-fémoral, autre
39.11.11 ↔	Création de shunt portosystémique, recours à l'angioplastie percutanée (à ballonnet)	39.25.30 ↔	Pontage par le trou obturateur (extra-anatomique)
39.11.11 ↔	Création de shunt portosystémique, recours à l'angioplastie percutanée (à ballonnet)	39.25.99 ↔	Pontage aorto-iliaco-fémoral, autre
39.11.12 ↔	Création de shunt portosystémique, thrombolyse et thrombectomie percutanées	39.26.00 ↔	Autre pontage ou shunt vasculaire intra-abdominal, SAP
39.11.12 ↔	Création de shunt portosystémique, thrombolyse et thrombectomie percutanées	39.26.10 ↔	Autre pontage ou shunt vasculaire intra-abdominal, artères viscérales
39.11.13 ↔	Création de shunt portosystémique, utilisation d'un stent	39.26.11 ↔	Autre pontage ou shunt vasculaire intra-abdominal, aorte
39.11.13 ↔	Création de shunt portosystémique, utilisation d'un stent	39.26.12 ↔	Autre pontage ou shunt vasculaire intra-abdominal, artère rénale
39.11.21 ↔	Révision de shunt portosystémique, fermeture percutanée	39.26.19 ↔	Autre pontage ou shunt vasculaire intra-abdominal, autres artères viscérales
39.11.21 ↔	Révision de shunt portosystémique, fermeture percutanée	39.26.99 ↔	Autre pontage ou shunt vasculaire intra-abdominal, autre
39.11.22 ↔	Révision de shunt portosystémique, recours à l'insertion d'un stent	39.29.00 ↔	Autre pontage ou shunt vasculaire (périphérique), SAP
39.11.22 ↔	Révision de shunt portosystémique, recours à l'insertion d'un stent	39.29.10 ↔	Pontage ou shunt vasculaire d'artères de membre inférieur, SAP
39.11.23 ↔	Révision de shunt portosystémique avec thrombectomie et thrombolyse percutanées	39.29.11 ↔	Shunt ou pontage vasculaire fémoro-fémoral
39.11.23 ↔	Révision de shunt portosystémique avec thrombectomie et thrombolyse percutanées	39.29.12 ↔	Shunt ou pontage vasculaire fémoro-poplité
39.11.24 ↔	Révision de shunt portosystémique avec réduction percutanée du diamètre d'un shunt portosystémique existant	39.29.13 ↔	Shunt ou pontage vasculaire fémoro-crural
39.11.24 ↔	Révision de shunt portosystémique avec réduction percutanée du diamètre d'un shunt portosystémique existant	39.29.14 ↔	Shunt ou pontage vasculaire fémoro-pédieux
39.11.99 ↔	Création et révision de shunt portosystémique, TIPSS, autre	39.29.15 ↔	Shunt ou pontage vasculaire poplitéo-crural ou poplitéo-pédieux
39.11.99 ↔	Création et révision de shunt portosystémique, TIPSS, autre	39.29.16 ↔	Pontage ou shunt vasculaire d'artères de la jambe et du pied
39.19 ↔	Shunt veineux intra-abdominal, autre	39.29.19 ↔	Pontage ou shunt vasculaire d'artères de membre inférieur, autre
39.19 ↔	Shunt veineux intra-abdominal, autre	39.29.20 ↔	Pontage ou shunt vasculaire d'artères de membre supérieur
39.21.00 ↔	Anastomose de veine cave à artère pulmonaire, SAP	39.29.30 ↔	Autre pontage ou shunt vasculaire (périphérique), extra-anatomique, SAP
39.21.10 ↔	Opération de Glenn sur un cœur fonctionnellement/morphologiquement univentriculaire	39.29.31 ↔	Shunt ou pontage vasculaire sous-clavio-fémoral
39.21.99 ↔	Anastomose de veine cave à artère pulmonaire, autre	39.29.32 ↔	Shunt ou pontage vasculaire axillo-fémoral
39.22.11 ↔	Pontage carotido-carotidien	39.29.33 ↔	Pontage croisé fémoro-fémoral
39.22.12 ↔	Pontage entre artère carotide et artère vertébrale	39.29.39 ↔	Autre pontage ou shunt vasculaire (périphérique), extra-anatomique, autre
39.22.13 ↔	Pontage entre artère carotide et artère sous-clavière [pontage carotido-sous-clavier]	39.29.40 ↔	Shunt ou pontage vasculaire de veines
39.22.14 ↔	Pontage entre artère carotide et aorte	39.29.80 ↔	Shunt peropératoire temporaire, SAP
39.22.19 ↔	Pontage de l'artère carotide, autre	39.29.81 ↔	Shunt peropératoire temporaire, artério-artériel
39.22.21 ↔	Pontage entre artère sous-clavière et aorte	39.29.82 ↔	Shunt peropératoire temporaire, artério-veineux
39.22.29 ↔	Pontage de l'artère sous-clavière, autre	39.29.89 ↔	Shunt peropératoire temporaire, autre
39.22.99 ↔	Pontage entre aorte, artère sous-clavière et carotide, autre	39.29.99 ↔	Autre pontage ou shunt vasculaire (périphérique), autre
39.23 ↔	Autre pontage ou shunt vasculaire intrathoracique	39.31.10 ↔	Suture d'artère de la tête et du cou, SAP
39.24 ↔	Bypass aorto-rénal	39.31.11 ↔	Suture d'artère intracrânienne
39.25.00 ↔	Pontage aorto-iliaco-fémoral, SAP	39.31.19 ↔	Suture d'artère de la tête et du cou, autre
39.25.10 ↔	Pontage aorto-iliaco-fémoral, aortique, SAP	39.31.20 ↔	Suture d'artère du bras, SAP
39.25.11 ↔	Pontage aorto-iliaque	39.31.21 ↔	Suture de l'artère axillaire
39.25.12 ↔	Pontage aorto-fémoral	39.31.22 ↔	Suture de l'artère brachiale
39.25.13 ↔	Pontage aorto-poplité	39.31.29 ↔	Suture d'artère du bras, autre
		39.31.30 ↔	Suture d'artère de l'avant-bras
		39.31.40 ↔	Suture d'artère de la main
		39.31.50 ↔	Suture d'artère du membre inférieur
		39.31.60 ↔	Suture de l'aorte, SAP
		39.31.61 ↔	Suture de l'aorte thoracique
		39.31.62 ↔	Suture de l'aorte abdominale
		39.31.69 ↔	Suture de l'aorte, autre
		39.31.70 ↔	Suture d'autres artères thoraciques, SAP
		39.31.71 ↔	Suture de l'artère pulmonaire
		39.31.72 ↔	Suture du tronc brachio-céphalique
		39.31.73 ↔	Suture de l'artère sous-clavière
		39.31.79 ↔	Suture d'artères thoraciques, autre

39.31.80 ↔ Suture d'artères abdominales, SAP	39.56.20 ↔ Réparation de vaisseaux du membre supérieur avec patch de tissu, SAP
39.31.81 ↔ Suture du tronc coeliaque	39.56.21 ↔ Réparation d'artères du membre supérieur avec patch de tissu
39.31.82 ↔ Suture de l'artère gastrique	39.56.22 ↔ Réparation de la veine sous-clavière, de la veine axillaire et de la veine brachio-céphalique avec patch de tissu
39.31.83 ↔ Suture de l'artère hépatique	39.56.23 ↔ Réparation d'autres veines profondes du membre supérieur avec patch de tissu
39.31.84 ↔ Suture de l'artère splénique	39.56.29 ↔ Réparation de vaisseaux du membre supérieur avec patch de tissu, autre
39.31.85 ↔ Suture de l'artère rénale	39.56.30 ↔ Réparation de vaisseaux thoraciques avec patch de tissu, SAP
39.31.86 ↔ Suture de l'artère mésentérique	39.56.31 ↔ Réparation de l'aorte thoracique avec patch de tissu
39.31.87 ↔ Suture de l'artère lombaire	39.56.32 ↔ Réparation de la veine pulmonaire avec patch de tissu
39.31.88 ↔ Suture de l'artère iliaque	39.56.33 ↔ Réparation de la veine cave supérieure avec patch de tissu
39.31.89 ↔ Suture d'artères abdominales, autre	39.56.39 ↔ Réparation de vaisseaux thoraciques avec patch de tissu, autre
39.32.11 ↔ Suture de veine intracrânienne	39.56.40 ↔ Réparation d'artères abdominales avec patch de tissu, SAP
39.32.19 ↔ Suture de veine de la tête et du cou, autre	39.56.41 ↔ Réparation de l'aorte abdominale avec patch de tissu
39.32.30 ↔ Suture de veine thoracique, SAP	39.56.42 ↔ Réparation du tronc coeliaque avec patch de tissu
39.32.31 ↔ Suture de la veine cave supérieure	39.56.43 ↔ Réparation de l'artère gastrique avec patch de tissu
39.32.32 ↔ Suture de la veine brachio-céphalique	39.56.44 ↔ Réparation de l'artère hépatique avec patch de tissu
39.32.39 ↔ Suture de veine thoracique, autre	39.56.45 ↔ Réparation de l'artère splénique avec patch de tissu
39.32.40 ↔ Suture de veine abdominale, SAP	39.56.46 ↔ Réparation de l'artère rénale avec patch de tissu
39.32.41 ↔ Suture de la veine cave inférieure	39.56.47 ↔ Réparation de l'artère mésentérique avec patch de tissu
39.32.42 ↔ Suture des veines iliaques commune et interne	39.56.48 ↔ Réparation de l'artère iliaque avec patch de tissu
39.49.10 ↔ Révision d'anastomose vasculaire	39.56.49 ↔ Réparation d'artères abdominales avec patch de tissu, autre
39.50.00 ↔ Angioplastie ou athérectomie d'autre(s) vaisseau(x) non-coronaire(s), SAP	39.56.50 ↔ Réparation de veines abdominales avec patch de tissu, SAP
39.50.10 ↔ Angioplastie ou athérectomie d'autre(s) vaisseau(x) non-coronaire(s) par ballonnet, SAP	39.56.51 ↔ Réparation de la veine cave inférieure avec patch de tissu
39.50.11 ↔ Angioplastie ou athérectomie d'autre(s) vaisseau(x) non-coronaire(s) par ballonnet simple	39.56.52 ↔ Réparation de la veine iliaque avec patch de tissu
39.50.12 ↔ Angioplastie ou athérectomie d'autre(s) vaisseau(x) non-coronaire(s) par ballonnet à lames	39.56.59 ↔ Réparation de veines abdominales avec patch de tissu, autre
39.50.13 ↔ Angioplastie ou athérectomie d'autre(s) vaisseau(x) non-coronaire(s) par ballonnet de cryoplastie	39.56.60 ↔ Réparation de vaisseaux du membre inférieur avec patch de tissu, SAP
39.50.14 ↔ Angioplastie ou athérectomie d'autre(s) vaisseau(x) non-coronaire(s) par ballonnet à élution médicamenteuse	39.56.61 ↔ Réparation d'artères du membre inférieur avec patch de tissu
39.50.15 ↔ Angioplastie ou athérectomie d'autre(s) vaisseau(x) non-coronaire(s), par lithotripsie	39.56.62 ↔ Réparation de la veine fémorale et de la veine poplitée avec patch de tissu
39.50.19 ↔ Angioplastie ou athérectomie d'autre(s) vaisseau(x) non-coronaire(s) par autre ballonnet	39.56.63 ↔ Réparation d'autres veines profondes du membre inférieur avec patch de tissu
39.50.20 ↔ Angioplastie par laser à lame d'autre(s) vaisseau(x) non-coronaire(s)	39.56.64 ↔ Réparation de veines superficielles de la cuisse avec patch de tissu
39.50.21 ↔ Angioplastie, thrombectomie d'autre(s) vaisseau(x) non-coronaire(s)	39.56.69 ↔ Réparation de vaisseaux du membre inférieur avec patch de tissu, autre
39.50.99 ↔ Angioplastie ou athérectomie d'autre(s) vaisseau(x) non-coronaire(s), autre	39.56.99 ↔ Réparation de vaisseau sanguin avec patch de tissu (plastie), autre
39.51.00 ↔ Clippage d'anévrisme, SAP	39.57.00 ↔ Réparation de vaisseau sanguin avec patch synthétique (plastie), SAP
39.51.11 ↔ Clippage d'anévrisme intracrânien	39.57.11 ↔ Réparation de vaisseaux intracrâniens avec patch synthétique
39.51.99 ↔ Clippage d'anévrisme, autre	39.57.12 ↔ Réparation d'artères extracrâniennes de la tête et du cou avec patch synthétique
39.52.00 ↔ Autre réparation d'anévrisme, SAP	39.57.13 ↔ Réparation de la veine jugulaire avec patch synthétique
39.52.11 ↔ Autre réparation d'anévrisme de vaisseaux intracrâniens	39.57.19 ↔ Réparation de vaisseaux de la tête et du cou avec patch synthétique, autre
39.52.19 ↔ Autre réparation d'anévrisme de vaisseaux de la tête et du cou, autre	39.57.20 ↔ Réparation de vaisseaux du membre supérieur avec patch synthétique, SAP
39.52.20 ↔ Autre réparation d'anévrisme de l'aorte, SAP	39.57.21 ↔ Réparation d'artères du membre supérieur avec patch synthétique
39.52.21 ↔ Autre réparation chirurgicale ouverte d'anévrisme de l'aorte ascendante, de la crosse aortique et de l'aorte thoracique	39.57.22 ↔ Réparation de la veine sous-clavière, de la veine axillaire et de la veine brachio-céphalique avec patch synthétique
39.52.22 ↔ Autre réparation chirurgicale ouverte d'anévrisme de l'aorte abdominale	
39.52.29 ↔ Autre réparation d'anévrisme de l'aorte, autre	
39.53 ↔ Réparation de fistule artério-veineuse	
39.54.00 ↔ Opération de réentrée, SAP	
39.54.10 ↔ Opération de réentrée, aorte thoracique	
39.54.20 ↔ Opération de réentrée, aorte abdominale	
39.54.99 ↔ Opération de réentrée, autre	
39.55 ↔ Réimplantation de vaisseau rénal aberrant	
39.56.00 ↔ Réparation de vaisseau sanguin, avec patch de tissu (plastie), SAP	
39.56.11 ↔ Réparation de vaisseaux intracrâniens avec patch de tissu	
39.56.12 ↔ Réparation de la veine jugulaire avec patch de tissu	
39.56.19 ↔ Réparation de vaisseaux de la tête et du cou avec patch de tissu, autre	

39.57.23 ↔ Réparation d'autres veines profondes du membre supérieur avec patch synthétique	39.59.49 ↔ Autre réparation de vaisseaux de membre supérieur, autre
39.57.29 ↔ Réparation de vaisseaux du membre supérieur avec patch synthétique, autre	39.59.50 ↔ Autre réparation de vaisseaux thoraciques, SAP
39.57.30 ↔ Réparation de vaisseaux thoraciques avec patch synthétique, SAP	39.59.51 ↔ Autre réparation de l'aorte thoracique
39.57.31 ↔ Réparation de l'aorte thoracique avec patch synthétique	39.59.52 ↔ Autre réparation de l'artère pulmonaire
39.57.32 ↔ Réparation de la veine pulmonaire avec patch synthétique	39.59.53 ↔ Autre réparation d'artères thoraciques, autre
39.57.33 ↔ Réparation de la veine cave supérieure avec patch synthétique	39.59.54 ↔ Autre réparation de la veine pulmonaire
39.57.39 ↔ Réparation de vaisseaux thoraciques avec patch synthétique, autre	39.59.55 ↔ Autre réparation de la veine cave supérieure
39.57.40 ↔ Réparation d'artères abdominales avec patch synthétique, SAP	39.59.59 ↔ Autre réparation de vaisseaux thoraciques, autre
39.57.41 ↔ Réparation de l'aorte abdominale avec patch synthétique	39.59.60 ↔ Autre réparation d'artères abdominales, SAP
39.57.42 ↔ Réparation du tronc coeliaque avec patch synthétique	39.59.61 ↔ Autre réparation de l'aorte abdominale
39.57.43 ↔ Réparation de l'artère gastrique avec patch synthétique	39.59.62 ↔ Autre réparation du tronc coeliaque
39.57.44 ↔ Réparation de l'artère hépatique avec patch synthétique	39.59.63 ↔ Autre réparation de l'artère gastrique
39.57.45 ↔ Réparation de l'artère splénique avec patch synthétique	39.59.64 ↔ Autre réparation de l'artère hépatique
39.57.46 ↔ Réparation de l'artère rénale avec patch synthétique	39.59.65 ↔ Autre réparation de l'artère splénique
39.57.47 ↔ Réparation de l'artère mésentérique avec patch synthétique	39.59.66 ↔ Autre réparation de l'artère rénale
39.57.48 ↔ Réparation de l'artère iliaque avec patch synthétique	39.59.67 ↔ Autre réparation de l'artère mésentérique
39.57.49 ↔ Réparation d'artères abdominales avec patch synthétique, autre	39.59.68 ↔ Autre réparation de l'artère iliaque
39.57.50 ↔ Réparation de veines abdominales avec patch synthétique, SAP	39.59.69 ↔ Autre réparation d'artères abdominales, autre
39.57.51 ↔ Réparation de la veine cave inférieure avec patch synthétique	39.59.70 ↔ Autre réparation de veines abdominales, SAP
39.57.52 ↔ Réparation de la veine iliaque avec patch synthétique	39.59.71 ↔ Autre réparation de la veine cave inférieure
39.57.59 ↔ Réparation de veines abdominales avec patch synthétique, autre	39.59.72 ↔ Autre réparation de la veine iliaque
39.57.60 ↔ Réparation de vaisseaux du membre inférieur avec patch synthétique, SAP	39.59.79 ↔ Autre réparation de veines abdominales, autre
39.57.61 ↔ Réparation d'artères du membre inférieur avec patch synthétique	39.59.80 ↔ Autre réparation de vaisseaux de membre inférieur, SAP
39.57.62 ↔ Réparation de la veine fémorale et de la veine poplitée avec patch synthétique	39.59.81 ↔ Autre réparation d'artères de membre inférieur
39.57.63 ↔ Réparation d'autres veines profondes du membre inférieur avec patch synthétique	39.59.82 ↔ Autre réparation de la veine fémorale
39.57.64 ↔ Réparation de veines superficielles de la cuisse avec patch synthétique	39.59.83 ↔ Autre réparation de la veine poplitée
39.57.69 ↔ Réparation de vaisseaux du membre inférieur avec patch synthétique, autre	39.59.88 ↔ Autre réparation d'autres veines profondes du membre inférieur
39.57.99 ↔ Réparation de vaisseau sanguin avec patch synthétique (plastie), autre	39.59.89 ↔ Autre réparation de vaisseaux de membre inférieur, autre
39.59.10 ↔ Transposition d'artères, SAP	39.59.90 ↔ Autre réparation de vaisseau, plastie de valves veineuses
39.59.30 ↔ Autre réparation de vaisseaux de la tête et du cou, SAP	39.72.00 ↔ Réparation ou occlusion endovasculaire des vaisseaux de la tête et du cou, SAP
39.59.31 ↔ Autre réparation de vaisseaux intracrâniens	39.72.09 ↔ Réparation ou occlusion endovasculaire des vaisseaux de la tête et du cou, autre
39.59.32 ↔ Autre réparation d'artère vertébrale extracrânienne	39.72.10 ↔ Embolisation sélective de vaisseaux intracrâniens, SAP
39.59.33 ↔ Autre réparation d'artères extracrâniennes de la tête et du cou, autre	39.72.11 ↔ Embolisation sélective de vaisseaux intracrâniens avec particules ou coils
39.59.34 ↔ Autre réparation de la veine jugulaire	39.72.12 ↔ Embolisation sélective de vaisseaux intracrâniens, avec liquides embolisants, ballonnets détachables ou filtres (parapluie)
39.59.39 ↔ Autre réparation de vaisseaux de la tête et du cou, autre	39.72.14 ↔ Embolisation sélective de vaisseaux intracrâniens, avec matériel embolisant adhésif
39.59.40 ↔ Autre réparation de vaisseaux de membre supérieur, SAP	39.72.15 ↔ Embolisation sélective de vaisseaux intracrâniens par plugs
39.59.41 ↔ Autre réparation d'artères de membre supérieur	39.72.19 ↔ Embolisation sélective de vaisseaux intracrâniens, autre
39.59.42 ↔ Autre réparation de la veine sous-clavière, de la veine axillaire et de la veine brachio-céphalique	39.72.20 ↔ Embolisation sélective de vaisseaux extracrâniens de la tête et du cou, SAP
39.59.48 ↔ Autre réparation d'autres veines profondes du membre supérieur	39.72.21 ↔ Embolisation sélective de vaisseaux extracrâniens de la tête et du cou avec particules ou coils
	39.72.22 ↔ Embolisation sélective de vaisseaux extracrâniens de la tête et du cou avec liquides embolisants, ballonnets détachables ou filtres (parapluie)
	39.72.24 ↔ Embolisation sélective de vaisseaux extracrâniens de la tête et du cou, avec matériel embolisant adhésif
	39.72.25 ↔ Embolisation sélective de vaisseaux extracrâniens de la tête et du cou par plugs
	39.72.29 ↔ Embolisation sélective de vaisseaux extracrâniens de la tête et du cou, autre
	39.75.01 ↔ Intervention vasculaire percutanée transluminale, autres vaisseaux, ablation de corps étranger par cathéter d'extraction, à panier, etc.
	39.75.10 ↔ Intervention vasculaire transluminale percutanée, autres vaisseaux, emploi de systèmes de cathéters pour recanalisation d'obstructions totales

39.75.12 ↔	Intervention vasculaire transluminale percutanée, autres vaisseaux, angioplastie au laser	39.79.28 ↔	Embolisation ou occlusion par coils, vaisseaux rachidiens
39.75.13 ↔	Intervention vasculaire transluminale percutanée, autres vaisseaux, emploi de système anti-embolique (vaisseaux périphériques ou viscéraux)	39.79.29 ↔	Embolisation ou occlusion par coils, autres vaisseaux, autre
39.75.14 ↔	Intervention vasculaire transluminale percutanée, autres vaisseaux, athérectomie	39.79.40 ↔	Embolisation sélective par ballonnets détachables, autres vaisseaux, SAP
39.75.15 ↔	Intervention vasculaire transluminale percutanée, autres vaisseaux, thrombolyse sélective	39.79.41 ↔	Embolisation sélective par ballonnets détachables, vaisseaux du membre supérieur
39.75.16 ↔	Intervention vasculaire transluminale percutanée, autres vaisseaux, thrombolyse sélective, assistance échographique	39.79.42 ↔	Embolisation sélective par ballonnets détachables, aorte
39.76.10 ↔	Angioplastie percutanée à ballonnet de vaisseau(x) (extracrânien(s)) précérébral(aux)	39.79.44 ↔	Embolisation sélective par ballonnets détachables, vaisseaux thoraciques
39.76.11 ↔	Angioplastie ou athérectomie percutanée de vaisseau(x) (extracrânien(s)) précérébral(aux) par lithotripsie	39.79.45 ↔	Embolisation sélective par ballonnets détachables, vaisseaux viscéraux
39.76.20 ↔	Angioplastie percutanée de vaisseau(x) (extracrânien(s)) précérébral(aux), système à lame rotative ou multilames	39.79.46 ↔	Embolisation sélective par ballonnets détachables, vaisseaux abdominaux
39.76.30 ↔	Angioplastie percutanée au laser de vaisseau(x) (extracrânien(s)) précérébral(aux)	39.79.47 ↔	Embolisation sélective par ballonnets détachables, vaisseaux rachidiens
39.76.40 ↔	Athérectomie percutanée de vaisseau(x) (extracrânien(s)) précérébral(aux)	39.79.48 ↔	Embolisation sélective par ballonnets détachables, vaisseaux du membre inférieur
39.76.50 ↔	Thrombolyse percutanée sélective de vaisseaux extracrâniens de la tête et du cou	39.79.49 ↔	Embolisation sélective par ballonnets détachables, autres vaisseaux, autre
39.76.62 ↔	Thrombectomie percutanée de vaisseau(x) extracrânien(s) assistée par stent	39.79.50 ↔	Embolisation sélective par filtres (parapluie), autres vaisseaux, SAP
39.76.69 ↔	Thrombectomie percutanée de vaisseau(x) (extracrânien(s)) précérébral(aux), autre	39.79.51 ↔	Embolisation sélective par filtres (parapluie), vaisseaux du membre supérieur
39.76.70 ↔	Extraction endovasculaire percutanée de corps étranger de vaisseaux extracrâniens de la tête et du cou	39.79.52 ↔	Embolisation sélective par filtres (parapluie), aorte
39.76.99 ↔	Intervention endovasculaire transluminale percutanée sur vaisseau(x) (extracrânien(s)) précérébral(aux), autre	39.79.54 ↔	Embolisation sélective par filtres (parapluie), vaisseaux thoraciques
39.77.00 ↔	Intervention endovasculaire transluminale percutanée sur vaisseau(x) intracrânien(s), SAP	39.79.55 ↔	Embolisation sélective par filtres (parapluie), vaisseaux viscéraux
39.77.09 ↔	Intervention endovasculaire transluminale percutanée sur vaisseau(x) intracrânien(s), autre	39.79.56 ↔	Embolisation sélective par filtres (parapluie), vaisseaux abdominaux
39.77.10 ↔	Angioplastie percutanée à ballonnet de vaisseau(x) intracrânien(s)	39.79.57 ↔	Embolisation sélective par filtres (parapluie), vaisseaux du membre inférieur
39.77.20 ↔	Bladeangioplastie percutanée de vaisseau(x) intracrânien(s)	39.79.58 ↔	Embolisation sélective par filtres (parapluie), vaisseaux rachidiens
39.77.30 ↔	Angioplastie percutanée au laser de vaisseau(x) intracrânien(s)	39.79.59 ↔	Embolisation sélective par filtres (parapluie), autres vaisseaux, autre
39.77.40 ↔	Athérectomie percutanée de vaisseau(x) intracrânien(s)	39.79.60 ↔	Embolisation sélective par particules, autres vaisseaux, SAP
39.77.50 ↔	Thrombolyse percutanée sélective de vaisseau(x) intracrânien(s)	39.79.61 ↔	Embolisation sélective par particules, vaisseaux du membre supérieur
39.77.60 ↔	Thrombectomie percutanée de vaisseau(x) intracrânien(s), SAP	39.79.62 ↔	Embolisation sélective par particules, aorte
39.77.62 ↔	Thrombectomie percutanée de vaisseau(x) intracrânien(s) assistée par stent	39.79.64 ↔	Embolisation sélective par particules, vaisseaux thoraciques
39.77.69 ↔	Thrombectomie percutanée de vaisseau(x) intracrânien(s), autre	39.79.65 ↔	Embolisation sélective par particules, vaisseaux viscéraux
39.77.70 ↔	Extraction endovasculaire percutanée de corps étranger de vaisseau(x) intracrânien(s)	39.79.66 ↔	Embolisation sélective par particules, vaisseaux abdominaux
39.77.80 ↔	Spasmolyse intra-artérielle transluminale percutanée lors de vasospasmes cérébrovasculaires	39.79.67 ↔	Embolisation sélective par particules, vaisseaux du membre inférieur
39.79.21 ↔	Embolisation ou occlusion par coils, vaisseaux du membre supérieur	39.79.68 ↔	Embolisation sélective par particules, vaisseaux rachidiens
39.79.22 ↔	Embolisation ou occlusion par coils, aorte	39.79.69 ↔	Embolisation sélective par particules, autres vaisseaux, autre
39.79.24 ↔	Embolisation ou occlusion par coils, vaisseaux thoraciques	39.79.70 ↔	Fermeture d'artères par cathéter au laser, autres vaisseaux, SAP
39.79.25 ↔	Embolisation ou occlusion par coils, vaisseaux viscéraux	39.79.71 ↔	Fermeture d'artères par cathéter au laser, artères du membre supérieur
39.79.26 ↔	Embolisation ou occlusion par coils, vaisseaux abdominaux	39.79.72 ↔	Fermeture d'artères par cathéter au laser, aorte
39.79.27 ↔	Embolisation ou occlusion par coils, vaisseaux du membre inférieur	39.79.74 ↔	Fermeture d'artères par cathéter au laser, vaisseaux thoraciques
		39.79.75 ↔	Fermeture d'artères par cathéter au laser, vaisseaux du membre inférieur
		39.79.76 ↔	Fermeture d'artères par cathéter au laser, vaisseaux viscéraux
		39.79.77 ↔	Fermeture d'artères par cathéter au laser, vaisseaux abdominaux
		39.79.79 ↔	Fermeture d'artères par cathéter au laser, autres vaisseaux, autre

39.79.80 ↔	Fermeture d'artères par cathéter à radiofréquence, autres vaisseaux, SAP	39.8X.11 ↔	Excision du corps carotidien et d'autres corps vasculaires
39.79.81 ↔	Fermeture d'artères par cathéter à radiofréquence, artères du membre supérieur	39.8X.21 ↔	Révision sans remplacement de générateur d'impulsions pour activation du baroréflexe
39.79.82 ↔	Fermeture d'artères par cathéter à radiofréquence, aorte	39.8X.22 ↔	Ablation de générateur d'impulsions pour activation du baroréflexe
39.79.84 ↔	Fermeture d'artères par cathéter à radiofréquence, vaisseaux thoraciques	39.8X.31 ↔	Révision sans remplacement d'électrode(s) pour activation du baroréflexe
39.79.85 ↔	Fermeture d'artères par cathéter à radiofréquence, vaisseaux du membre inférieur	39.8X.32 ↔	Ablation d'électrode(s) pour activation du baroréflexe
39.79.86 ↔	Fermeture d'artères par cathéter à radiofréquence, vaisseaux viscéraux	39.8X.99 ↔	Opération du corps carotidien, du sinus carotidien et d'autres corps vasculaires, autre
39.79.87 ↔	Fermeture d'artères par cathéter à radiofréquence, vaisseaux abdominaux	39.99.10 ↔	Aortopexie
39.79.89 ↔	Fermeture d'artères par cathéter à radiofréquence, autres vaisseaux, autre	39.99.20 ↔	Opérations d'anomalies vasculaires congénitales, SAP
39.79.A0 ↔	Embolisation sélective par plugs, autres vaisseaux, SAP	39.99.21 ↔	Opérations d'anomalie congénitale de l'isthme aortique (sténose) ou d'interruption de la crosse aortique
39.79.A1 ↔	Embolisation sélective par plugs, vaisseaux du membre supérieur	39.99.22 ↔	Opérations d'anomalie congénitale de l'artère ou de la veine pulmonaire ou d'une artère sous-clavière droite rétro-œsophagienne (arteria lusoria)
39.79.A2 ↔	Embolisation sélective par plugs, aorte	39.99.23 ↔	Opérations d'anomalies congénitales de la veine cave
39.79.A4 ↔	Embolisation sélective par plugs, vaisseaux thoraciques	39.99.24 ↔	Opération et unifocalisation de vaisseaux collatéraux congénitaux
39.79.A5 ↔	Embolisation sélective par plugs, vaisseaux viscéraux	39.99.30 ↔	Fermeture par cathéter du canal artériel de Botal, SAP
39.79.A6 ↔	Embolisation sélective par plugs, vaisseaux abdominaux	39.99.31 ↔	Fermeture par cathéter du canal artériel de Botal, avec coil
39.79.A7 ↔	Embolisation sélective par plugs, vaisseaux du membre inférieur	39.99.32 ↔	Fermeture par cathéter du canal artériel de Botal, avec obturateur d'Amplatz
39.79.A8 ↔	Embolisation sélective par plugs, vaisseaux rachidiens	39.99.38 ↔	Fermeture par cathéter du canal artériel de Botal, autre
39.79.A9 ↔	Embolisation sélective par plugs, autres vaisseaux, autre	39.99.39 ↔	Opérations d'autres anomalies vasculaires congénitales
39.7A.00 ↔	Implantation endovasculaire d'endoprothèses (stents grafts) dans d'autres vaisseaux, SAP	39.B1.09 ↔	Implantation transluminale (percutanée) de stents sans libération de substance médicamenteuse, autre
39.7A.09 ↔	Implantation endovasculaire d'endoprothèses (stents grafts) dans d'autres vaisseaux, autre	39.B1.11 ↔	Implantation transluminale (percutanée) de stents sans libération de substance médicamenteuse, vaisseaux intracrâniens
39.7A.11 ↔	Implantation endovasculaire, iliaque, 1 stent, sans bras latéral	39.B1.22 ↔	Implantation transluminale (percutanée) de stents sans libération de substance médicamenteuse, artère carotide SAP
39.7A.12 ↔	Implantation endovasculaire, iliaque, 2 stents, sans bras latéral	39.B1.23 ↔	Implantation transluminale (percutanée) de stents sans libération de substance médicamenteuse, artère carotide commune
39.7A.13 ↔	Implantation endovasculaire, iliaque, 3 stents, sans bras latéral	39.B1.25 ↔	Implantation transluminale (percutanée) de stents sans libération de substance médicamenteuse, artère carotide interne extracrânienne
39.7A.14 ↔	Implantation endovasculaire, iliaque, 4 stents, sans bras latéral	39.B1.26 ↔	Implantation transluminale (percutanée) de stents sans libération de substance médicamenteuse, artère carotide interne extracrânienne avec artère carotide commune
39.7A.15 ↔	Implantation endovasculaire, iliaque, 5 stents, sans bras latéral	39.B1.27 ↔	Implantation transluminale (percutanée) de stents sans libération de substance médicamenteuse, artère carotide externe
39.7A.16 ↔	Implantation endovasculaire, iliaque, 6 stents et plus, sans bras latéral	39.B1.28 ↔	Implantation transluminale (percutanée) de stents sans libération de substance médicamenteuse, artère vertébrale extracrânienne
39.7A.21 ↔	Implantation endovasculaire d'endoprothèses (stents grafts) dans les artères du bassin, iliaque, avec bras latéral	39.B1.31 ↔	Implantation transluminale (percutanée) de stents sans libération de substance médicamenteuse, vaisseaux de l'épaule et du bras
39.7A.22 ↔	Implantation endovasculaire d'endoprothèses (stents grafts) dans l'artère du bassin, avec réparation d'une branche vasculaire par technique de greffe parallèle	39.B1.51 ↔	Implantation transluminale (percutanée) de stents sans libération de substance médicamenteuse, vaisseaux de l'avant-bras
39.7A.22 ↔	Implantation endovasculaire d'endoprothèses (stents grafts) dans l'artère du bassin, avec réparation d'une branche vasculaire par technique de greffe parallèle	39.B1.71 ↔	Implantation transluminale (percutanée) de stents sans libération de substance médicamenteuse, aorte
39.7A.31 ↔	Implantation endovasculaire d'endoprothèses (stents grafts) dans la veine cave	39.B1.74 ↔	Implantation transluminale (percutanée) de stents sans libération de substance médicamenteuse, isthme aortique
39.7A.31 ↔	Implantation endovasculaire d'endoprothèses (stents grafts) dans la veine cave		
39.7A.32 ↔	Implantation endovasculaire d'endoprothèses (stents grafts) dans la veine porte		
39.7A.32 ↔	Implantation endovasculaire d'endoprothèses (stents grafts) dans la veine porte		
39.7A.41 ↔	Implantation endovasculaire d'endoprothèses (stents grafts) dans des vaisseaux rénaux		
39.7A.41 ↔	Implantation endovasculaire d'endoprothèses (stents grafts) dans des vaisseaux rénaux		
39.8X.10 ↔	Exploration du corps carotidien et d'autres corps vasculaires		

39.B1.75 ↔	Implantation transluminale (percutanée) de stents sans libération de substance médicamenteuse, canal artériel persistant	39.B2.28 ↔	Implantation transluminale (percutanée) de stents avec libération de substance médicamenteuse, artère vertébrale extracrânienne
39.B1.81 ↔	Implantation transluminale (percutanée) de stents sans libération de substance médicamenteuse, autres vaisseaux thoraciques	39.B2.31 ↔	Implantation transluminale (percutanée) de stents avec libération de substance médicamenteuse, vaisseaux de l'épaule et du bras
39.B1.A4 ↔	Implantation transluminale (percutanée) de stents sans libération de substance médicamenteuse, artère pulmonaire	39.B2.51 ↔	Implantation transluminale (percutanée) de stents avec libération de substance médicamenteuse, vaisseaux de l'avant-bras
39.B1.C1 ↔	Implantation transluminale (percutanée) de stents sans libération de substance médicamenteuse, autres artères abdominales et pelviennes	39.B2.71 ↔	Implantation transluminale (percutanée) de stents avec libération de substance médicamenteuse, aorte
39.B1.C3 ↔	Implantation transluminale (percutanée) de stents sans libération de substance médicamenteuse, artère iliaque	39.B2.74 ↔	Implantation transluminale (percutanée) de stents avec libération de substance médicamenteuse, isthme aortique
39.B1.D1 ↔	Implantation transluminale (percutanée) de stents sans libération de substance médicamenteuse, vaisseaux viscéraux	39.B2.75 ↔	Implantation transluminale (percutanée) de stents avec libération de substance médicamenteuse, canal artériel persistant
39.B1.G1 ↔	Implantation transluminale (percutanée) de stents sans libération de substance médicamenteuse, artères de la cuisse	39.B2.81 ↔	Implantation transluminale (percutanée) de stents avec libération de substance médicamenteuse, autres vaisseaux thoraciques
39.B1.H1 ↔	Implantation transluminale (percutanée) de stents sans libération de substance médicamenteuse, vaisseaux de la jambe	39.B2.A4 ↔	Implantation transluminale (percutanée) de stents avec libération de substance médicamenteuse, artère pulmonaire
39.B1.J3 ↔	Implantation transluminale (percutanée) de stents sans libération de substance médicamenteuse, veine pulmonaire	39.B2.C1 ↔	Implantation transluminale (percutanée) de stents avec libération de substance médicamenteuse, autres artères abdominales et pelviennes
39.B1.J7 ↔	Implantation transluminale (percutanée) de stents sans libération de substance médicamenteuse, veine cave	39.B2.C3 ↔	Implantation transluminale (percutanée) de stents avec libération de substance médicamenteuse, artère iliaque
39.B1.JB ↔	Implantation transluminale (percutanée) de stents sans libération de substance médicamenteuse, autres veines abdominales et pelviennes	39.B2.D1 ↔	Implantation transluminale (percutanée) de stents avec libération de substance médicamenteuse, vaisseaux viscéraux
39.B1.JF ↔	Implantation transluminale (percutanée) de stents sans libération de substance médicamenteuse, veines de la cuisse	39.B2.G1 ↔	Implantation transluminale (percutanée) de stents avec libération de substance médicamenteuse, artères de la cuisse
39.B1.JI ↔	Implantation transluminale (percutanée) de stents sans libération de substance médicamenteuse, veine porte	39.B2.H1 ↔	Implantation transluminale (percutanée) de stents avec libération de substance médicamenteuse, vaisseaux de la jambe
39.B1.L1 ↔	Implantation transluminale (percutanée) de stents sans libération de substance médicamenteuse, vaisseaux rachidiens	39.B2.J3 ↔	Implantation transluminale (percutanée) de stents avec libération de substance médicamenteuse, veine pulmonaire
39.B1.M2 ↔	Implantation transluminale (percutanée) de stents sans libération de substance médicamenteuse, vaisseaux collatéraux aorto-pulmonaires (MAPCA)	39.B2.J7 ↔	Implantation transluminale (percutanée) de stents avec libération de substance médicamenteuse, veine cave
39.B1.N2 ↔	Implantation transluminale (percutanée) de stents sans libération de substance médicamenteuse, shunts aorto-pulmonaires artificiels	39.B2.JB ↔	Implantation transluminale (percutanée) de stents avec libération de substance médicamenteuse, autres veines abdominales et pelviennes
39.B2.09 ↔	Implantation transluminale (percutanée) de stents avec libération de substance médicamenteuse, autre	39.B2.JF ↔	Implantation transluminale (percutanée) de stents avec libération de substance médicamenteuse, veines de la cuisse
39.B2.11 ↔	Implantation transluminale (percutanée) de stents avec libération de substance médicamenteuse, vaisseaux intracrâniens	39.B2.JI ↔	Implantation transluminale (percutanée) de stents avec libération de substance médicamenteuse, veine porte
39.B2.22 ↔	Implantation transluminale (percutanée) de stents avec libération de substance médicamenteuse, artère carotide SAP	39.B2.L1 ↔	Implantation transluminale (percutanée) de stents avec libération de substance médicamenteuse, vaisseaux rachidiens
39.B2.23 ↔	Implantation transluminale (percutanée) de stents avec libération de substance médicamenteuse, artère carotide commune	39.B2.M2 ↔	Implantation transluminale (percutanée) de stents avec libération de substance médicamenteuse, vaisseaux collatéraux aorto-pulmonaires (MAPCA)
39.B2.25 ↔	Implantation transluminale (percutanée) de stents avec libération de substance médicamenteuse, artère carotide interne extracrânienne	39.B2.N2 ↔	Implantation transluminale (percutanée) de stents avec libération de substance médicamenteuse, shunts aorto-pulmonaires artificiels
39.B2.26 ↔	Implantation transluminale (percutanée) de stents avec libération de substance médicamenteuse, artère carotide interne extracrânienne avec artère carotide commune	39.B3.09 ↔	Implantation transluminale (percutanée) de stents couverts sans libération de substance médicamenteuse, autre
39.B2.27 ↔	Implantation transluminale (percutanée) de stents avec libération de substance médicamenteuse, artère carotide externe	39.B3.11 ↔	Implantation transluminale (percutanée) de stents couverts sans libération de substance médicamenteuse, vaisseaux intracrâniens
		39.B3.22 ↔	Implantation transluminale (percutanée) de stents couverts sans libération de substance médicamenteuse, artère carotide SAP

39.B3.23 ↔	Implantation transluminale (percutanée) de stents couverts sans libération de substance médicamenteuse, artère carotide commune	39.B4.23 ↔	Implantation transluminale (percutanée) de stents couverts avec libération de substance médicamenteuse, artère carotide commune
39.B3.25 ↔	Implantation transluminale (percutanée) de stents couverts sans libération de substance médicamenteuse, artère carotide interne extracrânienne	39.B4.25 ↔	Implantation transluminale (percutanée) de stents couverts avec libération de substance médicamenteuse, artère carotide interne extracrânienne
39.B3.26 ↔	Implantation transluminale (percutanée) de stents couverts sans libération de substance médicamenteuse, artère carotide interne extracrânienne avec artère carotide commune	39.B4.26 ↔	Implantation transluminale (percutanée) de stents couverts avec libération de substance médicamenteuse, artère carotide interne extracrânienne avec artère carotide commune
39.B3.27 ↔	Implantation transluminale (percutanée) de stents couverts sans libération de substance médicamenteuse, artère carotide externe	39.B4.27 ↔	Implantation transluminale (percutanée) de stents couverts avec libération de substance médicamenteuse, artère carotide externe
39.B3.28 ↔	Implantation transluminale (percutanée) de stents couverts sans libération de substance médicamenteuse, artère vertébrale extracrânienne	39.B4.28 ↔	Implantation transluminale (percutanée) de stents couverts avec libération de substance médicamenteuse, artère vertébrale extracrânienne
39.B3.31 ↔	Implantation transluminale (percutanée) de stents couverts sans libération de substance médicamenteuse, vaisseaux de l'épaule et du bras	39.B4.31 ↔	Implantation transluminale (percutanée) de stents couverts avec libération de substance médicamenteuse, vaisseaux de l'épaule et du bras
39.B3.51 ↔	Implantation transluminale (percutanée) de stents couverts sans libération de substance médicamenteuse, vaisseaux de l'avant-bras	39.B4.51 ↔	Implantation transluminale (percutanée) de stents couverts avec libération de substance médicamenteuse, vaisseaux de l'avant-bras
39.B3.75 ↔	Implantation transluminale (percutanée) de stents couverts sans libération de substance médicamenteuse, canal artériel persistant	39.B4.75 ↔	Implantation transluminale (percutanée) de stents couverts avec libération de substance médicamenteuse, canal artériel persistant
39.B3.81 ↔	Implantation transluminale (percutanée) de stents couverts par voie transluminale percutanée sans libération de substance médicamenteuse, autres vaisseaux thoraciques	39.B4.81 ↔	Implantation transluminale (percutanée) de stents couverts avec libération de substance médicamenteuse, autres vaisseaux thoraciques
39.B3.C1 ↔	Implantation transluminale (percutanée) de stents couverts sans libération de substance médicamenteuse, autres artères abdominales et pelviennes	39.B4.C1 ↔	Implantation transluminale (percutanée) de stents couverts avec libération de substance médicamenteuse, autres artères abdominales et pelviennes
39.B3.C3 ↔	Implantation transluminale (percutanée) de stents couverts sans libération de substance médicamenteuse, artère iliaque	39.B4.C3 ↔	Implantation transluminale (percutanée) de stents couverts avec libération de substance médicamenteuse, artère iliaque
39.B3.D1 ↔	Implantation transluminale (percutanée) de stents couverts sans libération de substance médicamenteuse, vaisseaux viscéraux	39.B4.D1 ↔	Implantation transluminale (percutanée) de stents couverts avec libération de substance médicamenteuse, vaisseaux viscéraux
39.B3.G1 ↔	Implantation transluminale (percutanée) de stents couverts sans libération de substance médicamenteuse, artères de la cuisse	39.B4.G1 ↔	Implantation transluminale (percutanée) de stents couverts avec libération de substance médicamenteuse, artères de la cuisse
39.B3.H1 ↔	Implantation transluminale (percutanée) de stents couverts sans libération de substance médicamenteuse, vaisseaux de la jambe	39.B4.H1 ↔	Implantation transluminale (percutanée) de stents couverts avec libération de substance médicamenteuse, vaisseaux de la jambe
39.B3.J7 ↔	Implantation transluminale (percutanée) de stents couverts sans libération de substance médicamenteuse, veine cave	39.B4.J7 ↔	Implantation transluminale (percutanée) de stents couverts avec libération de substance médicamenteuse, veine cave
39.B3.JB ↔	Implantation transluminale (percutanée) de stents couverts sans libération de substance médicamenteuse, autres veines abdominales et pelviennes	39.B4.JB ↔	Implantation transluminale (percutanée) de stents couverts avec libération de substance médicamenteuse, autres veines abdominales et pelviennes
39.B3.JF ↔	Implantation transluminale (percutanée) de stents couverts sans libération de substance médicamenteuse, veines de la cuisse	39.B4.JF ↔	Implantation transluminale (percutanée) de stents couverts avec libération de substance médicamenteuse, veines de la cuisse
39.B3.JI ↔	Implantation transluminale (percutanée) de stents couverts sans libération de substance médicamenteuse, veine porte	39.B4.JI ↔	Implantation transluminale (percutanée) de stents couverts avec libération de substance médicamenteuse, veine porte
39.B3.L1 ↔	Implantation transluminale (percutanée) de stents couverts sans libération de substance médicamenteuse, vaisseaux rachidiens	39.B4.L1 ↔	Implantation transluminale (percutanée) de stents couverts avec libération de substance médicamenteuse, vaisseaux rachidiens
39.B4.09 ↔	Implantation transluminale (percutanée) de stents couverts avec libération de substance médicamenteuse, autre	39.B5.09 ↔	Implantation transluminale (percutanée) de stents Cheatham-Platinum non couverts, autre
39.B4.11 ↔	Implantation transluminale (percutanée) de stents couverts avec libération de substance médicamenteuse, vaisseaux intracrâniens	39.B5.11 ↔	Implantation transluminale (percutanée) de stents Cheatham-Platinum non couverts, vaisseaux intracrâniens
39.B4.22 ↔	Implantation transluminale (percutanée) de stents couverts avec libération de substance médicamenteuse, artère carotide SAP	39.B5.22 ↔	Implantation transluminale (percutanée) de stents Cheatham-Platinum non couverts, artère carotide SAP

- 39.B5.23 ↔ Implantation transluminale (percutanée) de stents Cheatham-Platinum non couverts, artère carotide commune
- 39.B5.25 ↔ Implantation transluminale (percutanée) de stents Cheatham-Platinum non couverts, artère carotide interne extracrânienne
- 39.B5.26 ↔ Implantation transluminale (percutanée) de stents Cheatham-Platinum non couverts, artère carotide interne extracrânienne avec artère carotide commune
- 39.B5.27 ↔ Implantation transluminale (percutanée) de stents Cheatham-Platinum non couverts, artère carotide externe
- 39.B5.31 ↔ Implantation transluminale (percutanée) de stents Cheatham-Platinum non couverts avec libération de substance médicamenteuse, vaisseaux de l'épaule et du bras
- 39.B5.51 ↔ Implantation transluminale (percutanée) de stents Cheatham-Platinum non couverts avec libération de substance médicamenteuse, vaisseaux de l'avant-bras
- 39.B5.71 ↔ Implantation transluminale (percutanée) de stents Cheatham-Platinum non couverts, aorte
- 39.B5.74 ↔ Implantation transluminale (percutanée) de stents Cheatham-Platinum non couverts, isthme aortique
- 39.B5.75 ↔ Implantation transluminale (percutanée) de stents Cheatham-Platinum non couverts, canal artériel persistant
- 39.B5.81 ↔ Implantation transluminale (percutanée) de stents Cheatham-Platinum non couverts, autres vaisseaux thoraciques
- 39.B5.C1 ↔ Implantation transluminale (percutanée) de stents Cheatham-Platinum non couverts, autres artères abdominales et pelviennes
- 39.B5.C3 ↔ Implantation transluminale (percutanée) de stents Cheatham-Platinum non couverts, artère iliaque
- 39.B5.D1 ↔ Implantation transluminale (percutanée) de stents Cheatham-Platinum non couverts, vaisseaux viscéraux
- 39.B5.G1 ↔ Implantation transluminale (percutanée) de stents Cheatham-Platinum non couverts, artères de la cuisse
- 39.B5.H1 ↔ Implantation transluminale (percutanée) de stents Cheatham-Platinum non couverts, vaisseaux de la jambe
- 39.B5.J7 ↔ Implantation transluminale (percutanée) de stents Cheatham-Platinum non couverts, veine cave
- 39.B5.JB ↔ Implantation transluminale (percutanée) de stents Cheatham-Platinum non couverts, autres veines abdominales et pelviennes
- 39.B5.JF ↔ Implantation transluminale (percutanée) de stents Cheatham-Platinum non couverts, veines de la cuisse
- 39.B5.JI ↔ Implantation transluminale (percutanée) de stents Cheatham-Platinum non couverts, veine porte
- 39.B5.L1 ↔ Implantation transluminale (percutanée) de stents Cheatham-Platinum non couverts, vaisseaux rachidiens
- 39.B6.09 ↔ Implantation transluminale (percutanée) de stents Cheatham-Platinum couverts, autre
- 39.B6.11 ↔ Implantation transluminale (percutanée) de stents Cheatham-Platinum couverts, vaisseaux intracrâniens
- 39.B6.22 ↔ Implantation transluminale (percutanée) de stents Cheatham-Platinum couverts, artère carotide SAP
- 39.B6.23 ↔ Implantation transluminale (percutanée) de stents Cheatham-Platinum couverts, artère carotide commune
- 39.B6.25 ↔ Implantation transluminale (percutanée) de stents Cheatham-Platinum couverts, artère carotide interne extracrânienne
- 39.B6.26 ↔ Implantation transluminale (percutanée) de stents Cheatham-Platinum couverts, artère carotide interne extracrânienne avec artère carotide commune
- 39.B6.27 ↔ Implantation transluminale (percutanée) de stents Cheatham-Platinum couverts, artère carotide externe
- 39.B6.31 ↔ Implantation transluminale (percutanée) de stents Cheatham-Platinum couverts avec libération de substance médicamenteuse, vaisseaux de l'épaule et du bras
- 39.B6.51 ↔ Implantation transluminale (percutanée) de stents Cheatham-Platinum couverts avec libération de substance médicamenteuse, vaisseaux de l'avant-bras
- 39.B6.71 ↔ Implantation transluminale (percutanée) de stents Cheatham-Platinum couverts, aorte
- 39.B6.74 ↔ Implantation transluminale (percutanée) de stents Cheatham-Platinum couverts, isthme aortique
- 39.B6.75 ↔ Implantation transluminale (percutanée) de stents Cheatham-Platinum couverts, canal artériel persistant
- 39.B6.81 ↔ Implantation transluminale (percutanée) de stents Cheatham-Platinum couverts, autres vaisseaux thoraciques
- 39.B6.C1 ↔ Implantation transluminale (percutanée) de stents Cheatham-Platinum couverts, autres artères abdominales et pelviennes
- 39.B6.C3 ↔ Implantation transluminale (percutanée) de stents Cheatham-Platinum couverts, artère iliaque
- 39.B6.D1 ↔ Implantation transluminale (percutanée) de stents Cheatham-Platinum couverts, vaisseaux viscéraux
- 39.B6.G1 ↔ Implantation transluminale (percutanée) de stents Cheatham-Platinum couverts, artères de la cuisse
- 39.B6.H1 ↔ Implantation transluminale (percutanée) de stents Cheatham-Platinum couverts, vaisseaux de la jambe
- 39.B6.J7 ↔ Implantation transluminale (percutanée) de stents Cheatham-Platinum couverts, veine cave
- 39.B6.JB ↔ Implantation transluminale (percutanée) de stents Cheatham-Platinum couverts, autres veines abdominales et pelviennes
- 39.B6.JF ↔ Implantation transluminale (percutanée) de stents Cheatham-Platinum couverts, veines de la cuisse
- 39.B6.JI ↔ Implantation transluminale (percutanée) de stents Cheatham-Platinum couverts, veine porte
- 39.B6.L1 ↔ Implantation transluminale (percutanée) de stents Cheatham-Platinum couverts, vaisseaux rachidiens
- 39.B7.09 ↔ Implantation transluminale (percutanée) de stents à grand lumen non couverts, autre
- 39.B7.11 ↔ Implantation transluminale (percutanée) de stents à grand lumen non couverts, vaisseaux intracrâniens
- 39.B7.22 ↔ Implantation transluminale (percutanée) de stents à grand lumen non couverts, artère carotide SAP
- 39.B7.23 ↔ Implantation transluminale (percutanée) de stents à grand lumen non couverts, artère carotide commune
- 39.B7.25 ↔ Implantation transluminale (percutanée) de stents à grand lumen non couverts, artère carotide interne extracrânienne
- 39.B7.26 ↔ Implantation transluminale (percutanée) de stents à grand lumen non couverts, artère carotide interne extracrânienne avec artère carotide commune
- 39.B7.27 ↔ Implantation transluminale (percutanée) de stents à grand lumen non couverts, artère carotide externe
- 39.B7.28 ↔ Implantation transluminale (percutanée) de stents à grand lumen non couverts, artère vertébrale extracrânienne
- 39.B7.31 ↔ Implantation transluminale (percutanée) de stents à grand lumen non couverts, vaisseaux de l'épaule et du bras
- 39.B7.51 ↔ Implantation transluminale (percutanée) de stents à grand lumen non couverts, vaisseaux de l'avant-bras

39.B7.71 ↔	Implantation transluminale (percutanée) de stents à grand lumen non couverts, aorte	39.B8.81 ↔	Implantation transluminale (percutanée) de stents à grand lumen couverts, autres vaisseaux thoraciques
39.B7.74 ↔	Implantation transluminale (percutanée) de stents à grand lumen non couverts, isthme aortique	39.B8.A4 ↔	Implantation transluminale (percutanée) de stents à grand lumen couverts, artère pulmonaire
39.B7.75 ↔	Implantation transluminale (percutanée) de stents à grand lumen non couverts, canal artériel persistant	39.B8.C1 ↔	Implantation transluminale (percutanée) de stents à grand lumen couverts, autres artères abdominales et pelviennes
39.B7.81 ↔	Implantation transluminale (percutanée) de stents à grand lumen non couverts, autres vaisseaux thoraciques	39.B8.C3 ↔	Implantation transluminale (percutanée) de stents à grand lumen couverts, artère iliaque
39.B7.A4 ↔	Implantation transluminale (percutanée) de stents à grand lumen non couverts, artère pulmonaire	39.B8.D1 ↔	Implantation transluminale (percutanée) de stents à grand lumen couverts, vaisseaux viscéraux
39.B7.C1 ↔	Implantation transluminale (percutanée) de stents à grand lumen non couverts, autres artères abdominales et pelviennes	39.B8.G1 ↔	Implantation transluminale (percutanée) de stents à grand lumen couverts, artères de la cuisse
39.B7.C3 ↔	Implantation transluminale (percutanée) de stents à grand lumen non couverts, artère iliaque	39.B8.H1 ↔	Implantation transluminale (percutanée) de stents à grand lumen couverts, vaisseaux de la jambe
39.B7.D1 ↔	Implantation transluminale (percutanée) de stents à grand lumen non couverts, vaisseaux viscéraux	39.B8.J3 ↔	Implantation transluminale (percutanée) de stents à grand lumen couverts, veine pulmonaire
39.B7.G1 ↔	Implantation transluminale (percutanée) de stents à grand lumen non couverts, artères de la cuisse	39.B8.J7 ↔	Implantation transluminale (percutanée) de stents à grand lumen couverts, veine cave
39.B7.H1 ↔	Implantation transluminale (percutanée) de stents à grand lumen non couverts, vaisseaux de la jambe	39.B8.JB ↔	Implantation transluminale (percutanée) de stents à grand lumen couverts, autres veines abdominales et pelviennes
39.B7.J3 ↔	Implantation transluminale (percutanée) de stents à grand lumen non couverts, veine pulmonaire	39.B8.JF ↔	Implantation transluminale (percutanée) de stents à grand lumen couverts, veines de la cuisse
39.B7.J7 ↔	Implantation transluminale (percutanée) de stents à grand lumen non couverts, veine cave	39.B8.JI ↔	Implantation transluminale (percutanée) de stents à grand lumen couverts, veine porte
39.B7.JB ↔	Implantation transluminale (percutanée) de stents à grand lumen non couverts, autres veines abdominales et pelviennes	39.B8.L1 ↔	Implantation transluminale (percutanée) de stents à grand lumen couverts, vaisseaux rachidiens
39.B7.JF ↔	Implantation transluminale (percutanée) de stents à grand lumen non couverts, veines de la cuisse	39.B8.M2 ↔	Implantation transluminale (percutanée) de stents à grand lumen couverts, vaisseaux collatéraux aorto-pulmonaires (MAPCA)
39.B7.JI ↔	Implantation transluminale (percutanée) de stents à grand lumen non couverts, veine porte	39.B8.N2 ↔	Implantation transluminale (percutanée) de stents à grand lumen couverts, shunts aorto-pulmonaires artificiels
39.B7.L1 ↔	Implantation transluminale (percutanée) de stents à grand lumen non couverts, vaisseaux rachidiens	39.BA.09 ↔	Implantation transluminale (percutanée) de stents à potentiel de croissance non couverts, autre
39.B7.M2 ↔	Implantation transluminale (percutanée) de stents à grand lumen non couverts, vaisseaux collatéraux aorto-pulmonaires (MAPCA)	39.BA.A4 ↔	Implantation transluminale (percutanée) de stents à potentiel de croissance non couverts, artère pulmonaire
39.B7.N2 ↔	Implantation transluminale (percutanée) de stents à grand lumen non couverts, shunts aorto-pulmonaires artificiels	39.BA.J3 ↔	Implantation transluminale (percutanée) de stents à potentiel de croissance non couverts, veine pulmonaire
39.B8.09 ↔	Implantation transluminale (percutanée) de stents à grand lumen couverts, autre	39.BA.M2 ↔	Implantation transluminale (percutanée) de stents à potentiel de croissance non couverts, vaisseaux collatéraux aorto-pulmonaires (MAPCA)
39.B8.11 ↔	Implantation transluminale (percutanée) de stents à grand lumen couverts, vaisseaux intracrâniens	39.BA.N2 ↔	Implantation transluminale (percutanée) de stents à potentiel de croissance non couverts, shunts aorto-pulmonaires artificiels
39.B8.22 ↔	Implantation transluminale (percutanée) de stents à grand lumen couverts, artère carotide SAP	39.BB.09 ↔	Implantation transluminale (percutanée) de stents à potentiel de croissance couverts, autre
39.B8.23 ↔	Implantation transluminale (percutanée) de stents à grand lumen couverts, artère carotide commune	39.BB.A4 ↔	Implantation transluminale (percutanée) de stents à potentiel de croissance couverts, artère pulmonaire
39.B8.25 ↔	Implantation transluminale (percutanée) de stents à grand lumen couverts, artère carotide interne extracrânienne	39.BB.J3 ↔	Implantation transluminale (percutanée) de stents à potentiel de croissance couverts, veine pulmonaire
39.B8.26 ↔	Implantation transluminale (percutanée) de stents à grand lumen couverts, artère carotide interne extracrânienne avec artère carotide commune	39.BB.M2 ↔	Implantation transluminale (percutanée) de stents à potentiel de croissance couverts, vaisseaux collatéraux aorto-pulmonaires (MAPCA)
39.B8.27 ↔	Implantation transluminale (percutanée) de stents à grand lumen couverts, artère carotide externe	39.BB.N2 ↔	Implantation transluminale (percutanée) de stents à potentiel de croissance couverts, shunts aorto-pulmonaires artificiels
39.B8.28 ↔	Implantation transluminale (percutanée) de stents à grand lumen couverts, artère vertébrale extracrânienne	39.BE ↔	Implantation transluminale (percutanée) d'un stent auto-expansible de bifurcation, intracrânienne
39.B8.31 ↔	Implantation transluminale (percutanée) de stents à grand lumen couverts, vaisseaux de l'épaule et du bras	39.BF.09 ↔	Implantation transluminale (percutanée) de micro-stents auto-expansibles, autre
39.B8.51 ↔	Implantation transluminale (percutanée) de stents à grand lumen couverts, vaisseaux de l'avant-bras	39.BF.11 ↔	Implantation transluminale (percutanée) de micro-stents auto-expansibles, vaisseaux intracrâniens
39.B8.71 ↔	Implantation transluminale (percutanée) de stents à grand lumen couverts, aorte	39.BF.51 ↔	Implantation transluminale (percutanée) de micro-stents auto-expansibles, vaisseaux de l'avant-bras
39.B8.74 ↔	Implantation transluminale (percutanée) de stents à grand lumen couverts, isthme aortique	39.BF.H1 ↔	Implantation transluminale (percutanée) de micro-stents auto-expansibles, vaisseaux de la jambe
39.B8.75 ↔	Implantation transluminale (percutanée) de stents à grand lumen couverts, canal artériel persistant		

- 39.BG.09 ↔ Implantation transluminale (percutanée) de stents en nitinol à maillage monobrin, autre
- 39.BG.31 ↔ Implantation transluminale (percutanée) de stents en nitinol à maillage monobrin, vaisseaux de l'épaule et du bras
- 39.BG.81 ↔ Implantation transluminale (percutanée) de stents en nitinol à maillage monobrin, autres vaisseaux thoraciques
- 39.BG.C1 ↔ Implantation transluminale (percutanée) de stents en nitinol à maillage monobrin, autres artères abdominales et pelviennes
- 39.BG.C3 ↔ Implantation transluminale (percutanée) de stents en nitinol à maillage monobrin, artère iliaque
- 39.BG.G1 ↔ Implantation transluminale (percutanée) de stents en nitinol à maillage monobrin, artères de la cuisse
- 39.BG.H1 ↔ Implantation transluminale (percutanée) de stents en nitinol à maillage monobrin, vaisseaux de la jambe
- 39.BH.09 ↔ Implantation transluminale (percutanée) de stents pour modulation du flux lors d'anévrismes, autre
- 39.BH.11 ↔ Implantation transluminale (percutanée) de stents pour modulation du flux lors d'anévrismes, vaisseaux intracrâniens
- 39.BH.22 ↔ Implantation transluminale (percutanée) de stents pour modulation du flux lors d'anévrismes, artère carotide SAP
- 39.BH.23 ↔ Implantation transluminale (percutanée) de stents pour modulation du flux lors d'anévrismes, artère carotide commune
- 39.BH.25 ↔ Implantation transluminale (percutanée) de stents pour modulation du flux lors d'anévrismes, artère carotide interne extracrânienne
- 39.BH.26 ↔ Implantation transluminale (percutanée) de stents pour modulation du flux lors d'anévrismes, artère carotide interne extracrânienne avec artère carotide commune
- 39.BH.27 ↔ Implantation transluminale (percutanée) de stents pour modulation du flux lors d'anévrismes, artère carotide externe
- 39.BH.28 ↔ Implantation transluminale (percutanée) de stents pour modulation du flux lors d'anévrismes, artère vertébrale extracrânienne
- 39.BH.31 ↔ Implantation transluminale (percutanée) de stents pour modulation du flux lors d'anévrismes, vaisseaux de l'épaule et du bras
- 39.BH.51 ↔ Implantation transluminale (percutanée) de stents pour modulation du flux lors d'anévrismes, vaisseaux de l'avant-bras
- 39.BH.71 ↔ Implantation transluminale (percutanée) de stents pour modulation du flux lors d'anévrismes, aorte
- 39.BH.74 ↔ Implantation transluminale (percutanée) de stents pour modulation du flux lors d'anévrismes, isthme de l'aorte
- 39.BH.75 ↔ Implantation transluminale (percutanée) de stents pour modulation du flux lors d'anévrismes, canal artériel persistant
- 39.BH.81 ↔ Implantation transluminale (percutanée) de stents pour modulation du flux lors d'anévrismes, autres vaisseaux thoraciques
- 39.BH.C1 ↔ Implantation transluminale (percutanée) de stents pour modulation du flux lors d'anévrismes, autres artères abdominales et pelviennes
- 39.BH.C3 ↔ Implantation transluminale (percutanée) de stents pour modulation du flux lors d'anévrismes, artère iliaque
- 39.BH.D1 ↔ Implantation transluminale (percutanée) de stents pour modulation du flux lors d'anévrismes, vaisseaux viscéraux
- 39.BH.G1 ↔ Implantation transluminale (percutanée) de stents pour modulation du flux lors d'anévrismes, artères de la cuisse
- 39.BH.H1 ↔ Implantation transluminale (percutanée) de stents pour modulation du flux lors d'anévrismes, vaisseaux de la jambe
- 39.BH.J7 ↔ Implantation transluminale (percutanée) de stents pour modulation du flux lors d'anévrismes, veine cave
- 39.BH.JB ↔ Implantation transluminale (percutanée) de stents pour modulation du flux lors d'anévrismes, autres veines abdominales et pelviennes
- 39.BH.JF ↔ Implantation transluminale (percutanée) de stents pour modulation du flux lors d'anévrismes, veines de la cuisse
- 39.BH.JI ↔ Implantation transluminale (percutanée) de stents pour modulation du flux lors d'anévrismes, veine porte
- 39.BH.L1 ↔ Implantation transluminale (percutanée) de stents pour modulation du flux lors d'anévrismes, vaisseaux rachidiens

Procédure F01-5

39.A1.11 ‡↔ Recours au laser excimère

39.A1.12 ‡↔ Recours à un Cutting Sheath

Procédure F01-6

37.8E.12 ↔ Implantation d'un défibrillateur à double chambre

Procédure F01-7

37.8E.31 ↔ Implantation d'un système sous-cutané de défibrillation

ADRG F02

Changement d'agrégat d'un défibrillateur cardioverteur (AICD)

Au moins une procédure dans le tableau F02-1 et aucune procédure dans le tableau F02-2

DRG F02A**Changement d'agrégat d'un défibrillateur cardioverteur (AICD), stimulation double ou triple chambre**

Au moins une procédure dans le tableau F02-3

DRG F02B**Changement d'agrégat défibrillateur cardioverteur (AICD), stimulation simple chambre****Procédure F02-1**

- | | | | |
|------------|--|------------|--|
| 37.8E.00 ↔ | Implantation de cardioverteur ou défibrillateur, SAP | 37.8E.22 ↔ | Implantation de défibrillateur à chambre unique avec capteur auriculaire |
| 37.8E.11 ↔ | Implantation d'un défibrillateur à chambre unique | 37.8E.31 ↔ | Implantation d'un système sous-cutané de défibrillation |
| 37.8E.12 ↔ | Implantation d'un défibrillateur à double chambre | 37.8E.99 ↔ | Implantation de cardioverteur ou défibrillateur, autre |
| 37.8E.21 ↔ | Implantation de défibrillateur à resynchronisation (CRT-D) | | |

Procédure F02-2

- | | | | |
|------------|---|------------|--|
| 37.7A.00 ↔ | Implantation d'électrode dans le cœur, SAP | 37.7A.23 ↔ | Implantation d'électrode dans l'épicarde, thoracoscopique |
| 37.7A.11 ↔ | Implantation d'électrode transveineuse ventriculaire | 37.7A.31 ↔ | Implantation d'électrode transveineuse de choc |
| 37.7A.12 ↔ | Implantation d'électrode transveineuse ventriculaire avec capteur auriculaire | 37.7A.32 ↔ | Implantation d'électrode sous-cutanée de choc |
| 37.7A.13 ↔ | Implantation d'électrode transveineuse auriculaire | 37.7A.33 ↔ | Implantation d'électrode sous-cutanée de choc pour utilisation avec un système de défibrillation sous-cutané |
| 37.7A.14 ↔ | Implantation d'électrode transveineuse dans le ventricule gauche par le sinus coronaire | 37.7A.51 ↔ | Implantation d'un capteur de pression |
| 37.7A.21 ↔ | Implantation d'électrode dans l'épicarde, par thoracotomie et sternotomie, chirurgicale ouverte | 37.7A.99 ↔ | Implantation d'électrode dans le cœur, autre |
| 37.7A.22 ↔ | Implantation d'électrode dans l'épicarde, par voie sous-xyphoïdienne, chirurgicale ouverte | | |

Procédure F02-3

- | | | | |
|------------|--|------------|---|
| 37.8E.12 ↔ | Implantation d'un défibrillateur à double chambre | 37.8E.31 ↔ | Implantation d'un système sous-cutané de défibrillation |
| 37.8E.21 ↔ | Implantation de défibrillateur à resynchronisation (CRT-D) | | |
| 37.8E.21 ↔ | Implantation de défibrillateur à resynchronisation (CRT-D) | | |

ADRG F03**Intervention valvulaire cardiaque avec cœur-poumon artificiel**

Procédure dans le tableau F03-3

DRG F03A**Intervention valvulaire cardiaque avec cœur-poumon artificiel, avec procédure de complication ou stimulateur cardiaque avec remplacement particulier de valve cardiaque**

(Procédures de complications ou procédure dans le tableau F03-4 ou ((au moins une procédure dans le tableau F03-5 et procédure dans le tableau F03-6) ou procédure dans le tableau F03-7)) et (procédure dans le tableau F03-8 et procédure dans le tableau F03-9)

DRG F03B**Intervention valvulaire cardiaque avec cœur-poumon artificiel, avec procédure de complication ou stimulateur cardiaque, ou intervention triple ou âge < 1 an ou sous hypothermie profonde ou avec bioprothèse et remplacement particulier de valve cardiaque, ou interventions multiples**

Procédures de complications ou procédure dans le tableau F03-4 ou ((au moins une procédure dans le tableau F03-5 et procédure dans le tableau F03-6) ou procédure dans le tableau F03-7) ou (procédure au moins de trois tableaux F03-10, F03-11, F03-12, F03-13, F03-14, F03-15 ou Âge < 1 Jahr ou procédure dans le tableau F03-16 ou procédure dans le tableau F03-17) et (procédure dans le tableau F03-8 et procédure dans le tableau F03-9 ou Procédures opératoires complexes en plusieurs temps)

DRG F03C**Intervention valvulaire cardiaque avec cœur-poumon artificiel, avec intervention triple ou âge < 1 an ou sous hypothermie profonde ou avec bioprothèse, ou intervention double avec malformation cardiaque congénitale ou intervention particulière ou âge < 16 ans avec CC extr. sévères**

Procédure au moins de trois tableaux F03-10, F03-11, F03-12, F03-13, F03-14, F03-15 ou Âge < 1 Jahr ou procédure dans le tableau F03-16 ou procédure dans le tableau F03-17 ou (procédure au moins de deux tableaux F03-10, F03-11, F03-12, F03-13, F03-14, F03-15 ou diagnostic principal dans le tableau F03-1 ou au moins une procédure dans le tableau F03-18 ou procédure dans le tableau F03-19 ou Âge < 16 Jahre) et ((procédure au moins de deux tableaux F03-10, F03-11, F03-12, F03-13, F03-14, F03-15 ou diagnostic principal dans le tableau F03-2) et au moins une procédure dans le tableau F03-20 ou au moins une procédure dans le tableau F03-21) et PCCL > 3)

DRG F03D**Intervention valvulaire cardiaque avec cœur-poumon artificiel et intervention double, avec malformation cardiaque congénitale ou intervention particulière ou âge < 16 ans**

Procédure au moins de deux tableaux F03-10, F03-11, F03-12, F03-13, F03-14, F03-15 ou diagnostic principal dans le tableau F03-1 ou au moins une procédure dans le tableau F03-18 ou procédure dans le tableau F03-19 ou Âge < 16 Jahre

DRG F03E**Intervention valvulaire cardiaque avec cœur-poumon artificiel****Diagnostic F03-1**

I71.2	Anévrisme aortique thoracique, sans mention de rupture	Q23.8	Autres malformations congénitales des valvules aortique et mitrale
Q20.0	Tronc artériel commun	Q23.9	Malformation congénitale des valvules aortique et mitrale, sans précision
Q20.1	Ventricule droit à double issue [Double outlet right ventricle]	Q24.0	Dextrocardie
Q20.2	Ventricule gauche à double issue [Double outlet left ventricle]	Q24.1	Lévo-cardie
Q20.3	Communication ventriculo-auriculaire discordante	Q24.2	Cœur triatrial
Q20.4	Ventricule à double issue [Double inlet ventricle]	Q24.3	Sténose de l'infundibulum pulmonaire
Q20.5	Communication auriculo-ventriculaire discordante	Q24.4	Sténose sous-aortique congénitale
Q20.6	Isomérisme des auricules cardiaques	Q24.5	Malformation des vaisseaux coronaires
Q20.8	Autres malformations congénitales des cavités et des orifices cardiaques	Q24.6	Bloc congénital du cœur
Q20.9	Malformation congénitale des cavités et des orifices cardiaques, sans précision	Q24.8	Autres malformations cardiaques congénitales précisées
Q21.0	Communication interventriculaire	Q24.9	Malformation cardiaque congénitale, sans précision
Q21.1	Communication interauriculaire	Q25.0	Perméabilité du canal artériel
Q21.2	Communication auriculo-ventriculaire	Q25.1	Coarctation de l'aorte
Q21.3	Tétralogie de Fallot	Q25.2	Atrésie de l'aorte
Q21.4	Communication aorto-pulmonaire	Q25.3	Sténose de l'aorte (congénitale)
Q21.80	Pentalogie de Fallot	Q25.4	Autres malformations congénitales de l'aorte
Q21.88	Autres malformations congénitales des septums cardiaques	Q25.5	Atrésie de l'artère pulmonaire
Q21.9	Malformation congénitale d'une cloison cardiaque, sans précision	Q25.6	Sténose (congénitale) de l'artère pulmonaire
Q22.0	Atrésie de la valve pulmonaire	Q25.7	Autres malformations congénitales de l'artère pulmonaire
Q22.1	Sténose congénitale de la valve pulmonaire	Q25.8	Autres malformations congénitales des gros vaisseaux
Q22.2	Insuffisance congénitale de la valve pulmonaire	Q25.9	Malformation congénitale des gros vaisseaux, sans précision
Q22.3	Autres malformations congénitales de la valve pulmonaire	Q26.0	Sténose congénitale de la veine cave
Q22.4	Sténose congénitale de la valvule tricuspide	Q26.1	Persistance de la veine cave supérieure gauche
Q22.5	Maladie d'Ebstein	Q26.2	Retour veineux pulmonaire anormal total
Q22.6	Hypoplasie du cœur droit	Q26.3	Retour veineux pulmonaire anormal partiel
Q22.8	Autres malformations congénitales de la valvule tricuspide	Q26.4	Retour veineux pulmonaire anormal, sans précision
Q22.9	Malformation congénitale de la valvule tricuspide, sans précision	Q26.5	Retour veineux portal anormal
Q23.0	Sténose congénitale de la valvule aortique	Q26.6	Fistule entre la veine porte et l'artère hépatique (congénitale)
Q23.1	Insuffisance congénitale de la valvule aortique	Q26.8	Autres malformations congénitales des grandes veines
Q23.2	Sténose mitrale congénitale	Q26.9	Malformation congénitale d'une grande veine, sans précision
Q23.3	Insuffisance mitrale congénitale	Q27.0	Absence congénitale et hypoplasie de l'artère ombilicale
Q23.4	Hypoplasie du cœur gauche	Q27.1	Sténose congénitale de l'artère rénale
		Q27.2	Autres malformations congénitales de l'artère rénale

Q27.3	Malformation artérioveineuse périphérique	Q28.80	Autre anévrisme congénital
Q27.4	Phlébéctasie congénitale	Q28.81	Autre fistule congénitale de l'appareil circulatoire
Q27.8	Autres malformations congénitales précisées de l'appareil circulatoire périphérique	Q28.88	Autres malformations congénitales précisées de l'appareil circulatoire.
Q27.9	Malformation congénitale de l'appareil circulatoire périphérique, sans précision	Q28.9	Malformation congénitale de l'appareil circulatoire, sans précision

Procédure F03-10

35.35.00 ↔	Opération de trabécules cardiaques, SAP	35.F1.52 ↔	Remplacement de la valve aortique par prothèse mécanique, avec thoracotomie mini-invasive (sternotomie partielle supérieure, thoracotomie latérale) comme voie d'abord
35.35.09 ↔	Opération de trabécules cardiaques, autre	35.F1.61 ↔	Remplacement de la valve aortique par prothèse vasculaire avec valve, biologique, avec sternotomie totale comme voie d'abord
35.35.10 ↔	Réséction fibreuse ou musculaire sous-valvulaire de la valve aortique	35.F1.62 ↔	Remplacement de la valve aortique par prothèse vasculaire avec valve, biologique avec thoracotomie mini-invasive (sternotomie partielle supérieure, thoracotomie latérale) comme voie d'abord
35.93 ↔	Création de conduit entre ventricule gauche et aorte	35.F1.71 ↔	Remplacement de la valve aortique par prothèse vasculaire avec valve, mécanique, avec sternotomie totale comme voie d'abord
35.95 ↔	Révision d'opération corrective du cœur	35.F1.72 ↔	Remplacement de la valve aortique par prothèse vasculaire avec valve, mécanique, avec thoracotomie mini-invasive (sternotomie partielle supérieure, thoracotomie latérale) comme voie d'abord
35.A1.11 ↔	Valvulotomie de la valve aortique avec sternotomie totale comme voie d'abord	35.F1.81 ↔	Remplacement de la valve aortique par prothèse vasculaire avec valve, mécanique, avec thoracotomie mini-invasive (sternotomie partielle supérieure, thoracotomie latérale) comme voie d'abord
35.A1.12 ↔	Valvulotomie de la valve aortique avec thoracotomie mini-invasive (sternotomie partielle supérieure, thoracotomie latérale) comme voie d'abord	35.F1.82 ↔	Remplacement de la valve aortique par allogreffe décellularisée (homogreffe), avec sternotomie totale comme voie d'abord
35.C1.11 ↔	Reconstruction des cuspidés de la valve aortique, avec sternotomie totale comme voie d'abord	35.F1.82 ↔	Remplacement de la valve aortique par allogreffe décellularisée (homogreffe), avec thoracotomie mini-invasive (sternotomie partielle supérieure, thoracotomie latérale) comme voie d'abord
35.C1.12 ↔	Reconstruction des cuspidés de la valve aortique avec thoracotomie mini-invasive (sternotomie partielle supérieure, thoracotomie latérale) comme voie d'abord	35.F1.A2 ↔	Remplacement de la valve aortique par xénogreffe expansible par ballonnet avec sutures de fixation, avec thoracotomie mini-invasive (sternotomie partielle supérieure, thoracotomie latérale) comme voie d'abord
35.E1.11 ↔	Valvuloplastie de la valve aortique avec sternotomie totale comme voie d'abord	35.F1.B2 ↔	Remplacement de la valve aortique par xénogreffe repoussant le calcium, avec thoracotomie mini-invasive (sternotomie partielle supérieure, thoracotomie latérale) comme voie d'abord
35.E1.12 ↔	Valvuloplastie de la valve aortique avec thoracotomie mini-invasive (sternotomie partielle supérieure, thoracotomie latérale) comme voie d'abord	35.G0 ↔	Révision d'un remplacement de la valve, SAP
35.F1.00 ↔	Remplacement de la valve aortique par une prothèse valvulaire ou par une prothèse vasculaire avec valve, SAP	35.G1.11 ↔	Révision d'un remplacement de la valve aortique, avec sternotomie totale comme voie d'abord
35.F1.09 ↔	Remplacement de la valve aortique par une prothèse valvulaire ou par une prothèse vasculaire avec valve, autres	35.G1.12 ↔	Révision d'un remplacement de la valve aortique, avec thoracotomie mini-invasive (sternotomie partielle supérieure, thoracotomie latérale) comme voie d'abord
35.F1.11 ↔	Remplacement de la valve aortique par allogreffe (homogreffe), avec sternotomie totale comme voie d'abord	35.G1.13 ↔	Révision d'un remplacement de la valve aortique, par voie endovasculaire
35.F1.12 ↔	Remplacement de la valve aortique par allogreffe (homogreffe), avec thoracotomie mini-invasive (sternotomie partielle supérieure, thoracotomie latérale) comme voie d'abord	35.G1.14 ↔	Révision d'un remplacement de la valve aortique, par voie transapicale
35.F1.21 ↔	Remplacement de la valve aortique par xénogreffe (bioprothèse), avec sternotomie totale comme voie d'abord	35.G2.11 ↔	Révision d'un remplacement de la valve mitrale, avec sternotomie totale comme voie d'abord
35.F1.22 ↔	Remplacement de la valve aortique par xénogreffe (bioprothèse), avec thoracotomie mini-invasive (sternotomie partielle supérieure, thoracotomie latérale) comme voie d'abord	35.G2.12 ↔	Révision d'un remplacement de la valve mitrale, avec thoracotomie mini-invasive (sternotomie partielle supérieure, thoracotomie latérale) comme voie d'abord
35.F1.31 ↔	Remplacement de la valve aortique par xénogreffe, sans stent, avec sternotomie totale comme voie d'abord	35.G2.13 ↔	Révision d'un remplacement de la valve mitrale, par voie endovasculaire
35.F1.32 ↔	Remplacement de valve aortique par xénogreffe, sans stent, avec thoracotomie mini-invasive (sternotomie partielle supérieure, thoracotomie latérale) comme voie d'abord	35.G2.14 ↔	Révision d'un remplacement de la valve mitrale, par voie transapicale
35.F1.41 ↔	Remplacement de la valve aortique par xénogreffe auto-expansible, sans suture, avec sternotomie totale comme voie d'abord	35.G3.11 ↔	Révision d'un remplacement de la valve pulmonaire, avec sternotomie totale comme voie d'abord
35.F1.42 ↔	Remplacement de valve aortique par xénogreffe auto-expansible, sans suture, avec thoracotomie mini-invasive (sternotomie partielle supérieure, thoracotomie latérale) comme voie d'abord	35.G3.12 ↔	Révision d'un remplacement de la valve pulmonaire, avec thoracotomie mini-invasive (sternotomie partielle supérieure, thoracotomie latérale) comme voie d'abord
35.F1.51 ↔	Remplacement de la valve aortique par prothèse mécanique, avec sternotomie totale comme voie d'abord		

- 35.G3.13 ↔ Révision d'un remplacement de la valve pulmonaire, par voie endovasculaire
- 35.G3.14 ↔ Révision d'un remplacement de la valve pulmonaire, par voie transapicale
- 35.G4.11 ↔ Révision d'un remplacement de la valve tricuspide, avec sternotomie totale comme voie d'abord
- 35.G4.12 ↔ Révision d'un remplacement de la valve tricuspide, avec thoracotomie mini-invasive (sternotomie partielle supérieure, thoracotomie latérale) comme voie d'abord
- 35.G4.13 ↔ Révision d'un remplacement de la valve tricuspide, par voie endovasculaire
- 35.G4.14 ↔ Révision d'un remplacement de la valve tricuspide, par voie transapicale
- 35.G9 ↔ Révision d'un remplacement de valve cardiaque, autres
- 35.H1.00 ↔ Retrait avec implantation d'une nouvelle prothèse valvulaire aortique ou d'une prothèse vasculaire avec valve, SAP
- 35.H1.09 ↔ Retrait avec implantation d'une nouvelle prothèse valvulaire aortique ou d'une prothèse vasculaire avec valve, autres
- 35.H1.11 ↔ Retrait d'une prothèse valvulaire aortique ainsi qu'implantation d'une allogreffe (homogreffe), avec sternotomie totale comme voie d'abord
- 35.H1.12 ↔ Retrait d'une prothèse valvulaire aortique ainsi qu'implantation d'une allogreffe (homogreffe), avec thoracotomie mini-invasive (sternotomie partielle supérieure, thoracotomie latérale) comme voie d'abord
- 35.H1.21 ↔ Retrait d'une prothèse valvulaire aortique ainsi qu'implantation d'une xénogreffe (bioprothèse), avec sternotomie totale comme voie d'abord
- 35.H1.22 ↔ Retrait d'une prothèse valvulaire aortique ainsi qu'implantation d'une xénogreffe (bioprothèse), avec thoracotomie mini-invasive (sternotomie partielle supérieure, thoracotomie latérale) comme voie d'abord
- 35.H1.31 ↔ Retrait d'une prothèse valvulaire aortique ainsi qu'implantation d'une xénogreffe, sans stent, avec sternotomie totale comme voie d'abord
- 35.H1.32 ↔ Retrait d'une prothèse valvulaire aortique ainsi qu'implantation d'une xénogreffe, sans stent, avec thoracotomie mini-invasive (sternotomie partielle supérieure, thoracotomie latérale) comme voie d'abord
- 35.H1.41 ↔ Retrait d'une prothèse valvulaire aortique ainsi qu'implantation d'une xénogreffe auto-expansible, sans suture, avec sternotomie totale comme voie d'abord
- 35.H1.42 ↔ Retrait d'une prothèse valvulaire aortique ainsi qu'implantation d'une xénogreffe auto-expansible, sans suture, avec thoracotomie mini-invasive (sternotomie partielle supérieure, thoracotomie latérale) comme voie d'abord
- 35.H1.51 ↔ Retrait d'une prothèse valvulaire aortique ainsi qu'implantation d'une prothèse mécanique, avec sternotomie totale comme voie d'abord
- 35.H1.52 ↔ Retrait d'une prothèse valvulaire aortique ainsi qu'implantation d'une prothèse mécanique, avec thoracotomie mini-invasive (sternotomie partielle supérieure, thoracotomie latérale) comme voie d'abord
- 35.H1.61 ↔ Retrait d'une prothèse valvulaire aortique ainsi qu'implantation d'une prothèse vasculaire avec valve, biologique, avec sternotomie totale comme voie d'abord
- 35.H1.62 ↔ Retrait d'une prothèse valvulaire aortique ainsi qu'implantation d'une prothèse vasculaire avec valve, biologique avec thoracotomie mini-invasive (sternotomie partielle supérieure, thoracotomie latérale) comme voie d'abord
- 35.H1.71 ↔ Retrait d'une prothèse valvulaire aortique ainsi qu'implantation d'une prothèse vasculaire avec valve, mécanique, avec sternotomie totale comme voie d'abord
- 35.H1.72 ↔ Retrait d'une prothèse valvulaire aortique ainsi qu'implantation d'une prothèse vasculaire avec valve, mécanique avec thoracotomie mini-invasive (sternotomie partielle supérieure, thoracotomie latérale) comme voie d'abord
- 35.H1.81 ↔ Retrait d'une prothèse valvulaire aortique ainsi qu'implantation d'une allogreffe décellularisée (homogreffe), avec sternotomie totale comme voie d'abord
- 35.H1.82 ↔ Retrait d'une prothèse valvulaire aortique ainsi qu'implantation d'une allogreffe décellularisée (homogreffe), avec thoracotomie mini-invasive (sternotomie partielle supérieure, thoracotomie latérale) comme voie d'abord
- 35.H1.A2 ↔ Retrait d'une prothèse valvulaire aortique ainsi qu'implantation d'une xénogreffe expansible par ballonnet avec sutures de fixation, avec thoracotomie mini-invasive (sternotomie partielle supérieure, thoracotomie latérale) comme voie d'abord
- 35.H1.B2 ↔ Retrait d'une prothèse valvulaire aortique ainsi qu'implantation d'une xénogreffe repoussant le calcium, avec thoracotomie mini-invasive (sternotomie partielle supérieure, thoracotomie latérale) comme voie d'abord
- 35.I2.11 ↔ Opération selon Ross
- 35.I3.11 ↔ Intervention de Tirone David
- 35.I3.12 ↔ Opération selon Yacoub

Procédure F03-11

- 35.A2.11 ↔ Valvulotomie de la valve mitrale avec sternotomie totale comme voie d'abord
- 35.A2.12 ↔ Valvulotomie de la valve mitrale avec thoracotomie mini-invasive (sternotomie partielle supérieure, thoracotomie latérale) comme voie d'abord
- 35.C2.11 ↔ Reconstruction des cuspidés de la valve mitrale, avec sternotomie totale comme voie d'abord
- 35.C2.12 ↔ Reconstruction des cuspidés de la valve mitrale, avec thoracotomie mini-invasive (sternotomie partielle supérieure, thoracotomie latérale) comme voie d'abord
- 35.D1.00 ↔ Annuloplastie de la valve aortique, SAP
- 35.D1.09 ↔ Annuloplastie de la valve aortique, autre
- 35.D1.11 ↔ Annuloplastie de la valve aortique avec sternotomie totale comme voie d'abord
- 35.D1.12 ↔ Annuloplastie de la valve aortique avec thoracotomie mini-invasive (sternotomie partielle supérieure, thoracotomie latérale) comme voie d'abord
- 35.D1.13 ↔ Annuloplastie de la valve aortique, par voie endovasculaire
- 35.D1.14 ↔ Annuloplastie de la valve aortique, guidée par cathéter, par voie transapicale
- 35.D2.00 ↔ Annuloplastie de la valve mitrale, SAP
- 35.D2.09 ↔ Annuloplastie de la valve mitrale, autre

- 35.D2.11 ↔ Annuloplastie de la valve mitrale, avec sternotomie totale comme voie d'abord
- 35.D2.12 ↔ Annuloplastie de la valve mitrale, avec thoracotomie mini-invasive (sternotomie partielle supérieure, thoracotomie latérale) comme voie d'abord
- 35.D2.14 ↔ Annuloplastie de la valve mitrale, guidée par cathéter, par voie transapicale
- 35.D3.00 ↔ Annuloplastie de la valve pulmonaire, SAP
- 35.D3.09 ↔ Annuloplastie de la valve pulmonaire, autre
- 35.D3.11 ↔ Annuloplastie de la valve pulmonaire, avec sternotomie totale comme voie d'abord
- 35.D3.12 ↔ Annuloplastie de la valve pulmonaire, avec thoracotomie mini-invasive (sternotomie partielle supérieure, thoracotomie latérale) comme voie d'abord
- 35.D3.13 ↔ Annuloplastie de la valve pulmonaire, par voie endovasculaire
- 35.D3.14 ↔ Annuloplastie de la valve pulmonaire, guidée par cathéter, par voie transapicale
- 35.D4.00 ↔ Annuloplastie de la valve tricuspide, SAP
- 35.D4.09 ↔ Annuloplastie de la valve tricuspide, autre
- 35.D4.11 ↔ Annuloplastie de la valve tricuspide, avec sternotomie totale comme voie d'abord
- 35.D4.12 ↔ Annuloplastie de la valve tricuspide, avec thoracotomie mini-invasive (sternotomie partielle supérieure, thoracotomie latérale) comme voie d'abord
- 35.D4.14 ↔ Annuloplastie de la valve tricuspide, guidée par cathéter, par voie transapicale
- 35.D4.21 ↔ Annuloplastie de la valve tricuspide, transartérielle
- 35.D4.22 ↔ Annuloplastie de la valve tricuspide, transveineuse
- 35.E2.11 ↔ Valvuloplastie de la valve mitrale avec sternotomie totale comme voie d'abord
- 35.E2.12 ↔ Valvuloplastie de la valve mitrale avec thoracotomie mini-invasive (sternotomie partielle supérieure, thoracotomie latérale) comme voie d'abord
- 35.F2.00 ↔ Remplacement de la valve mitrale par prothèse valvulaire, SAP
- 35.F2.09 ↔ Remplacement de la valve mitrale par prothèse valvulaire, autres
- 35.F2.11 ↔ Remplacement de la valve mitrale par allogreffe (homogreffe), avec sternotomie totale comme voie d'abord
- 35.F2.12 ↔ Remplacement de la valve mitrale par allogreffe (homogreffe), avec thoracotomie mini-invasive (sternotomie partielle supérieure, thoracotomie latérale) comme voie d'abord
- 35.F2.21 ↔ Remplacement de la valve mitrale par xéno greffe (bioprothèse), avec sternotomie totale comme voie d'abord
- 35.F2.22 ↔ Remplacement de la valve mitrale par xéno greffe (bioprothèse), avec thoracotomie mini-invasive (sternotomie partielle supérieure, thoracotomie latérale) comme voie d'abord
- 35.F2.31 ↔ Remplacement de la valve mitrale par xéno greffe, sans stent, avec sternotomie totale comme voie d'abord
- 35.F2.32 ↔ Remplacement de la valve mitrale par xéno greffe, sans stent, avec thoracotomie mini-invasive (sternotomie partielle supérieure, thoracotomie latérale) comme voie d'abord
- 35.F2.51 ↔ Remplacement de la valve mitrale par prothèse mécanique, avec sternotomie totale comme voie d'abord
- 35.F2.52 ↔ Remplacement de la valve mitrale par prothèse mécanique, avec thoracotomie mini-invasive (sternotomie partielle supérieure, thoracotomie latérale) comme voie d'abord
- 35.H2.00 ↔ Retrait avec implantation d'une nouvelle prothèse valvulaire mitrale, SAP
- 35.H2.09 ↔ Retrait avec implantation d'une nouvelle prothèse valvulaire mitrale, autres
- 35.H2.11 ↔ Retrait d'une prothèse valvulaire mitrale ainsi qu'implantation d'une allogreffe (homogreffe), avec sternotomie totale comme voie d'abord
- 35.H2.12 ↔ Retrait d'une prothèse valvulaire mitrale ainsi qu'implantation d'une allogreffe (homogreffe), avec thoracotomie mini-invasive (sternotomie partielle supérieure, thoracotomie latérale) comme voie d'abord
- 35.H2.21 ↔ Retrait d'une prothèse valvulaire mitrale ainsi qu'implantation d'une xéno greffe (bioprothèse), avec sternotomie totale comme voie d'abord
- 35.H2.22 ↔ Retrait d'une prothèse valvulaire mitrale ainsi qu'implantation d'une xéno greffe (bioprothèse), avec thoracotomie mini-invasive (sternotomie partielle supérieure, thoracotomie latérale) comme voie d'abord
- 35.H2.23 ↔ Retrait d'une prothèse valvulaire mitrale ainsi qu'implantation d'une xéno greffe (bioprothèse), par voie endovasculaire
- 35.H2.24 ↔ Retrait d'une prothèse valvulaire mitrale ainsi qu'implantation d'une xéno greffe (bioprothèse), par voie transapicale
- 35.H2.31 ↔ Retrait d'une prothèse valvulaire mitrale ainsi qu'implantation d'une xéno greffe, sans stent, avec sternotomie totale comme voie d'abord
- 35.H2.32 ↔ Retrait d'une prothèse valvulaire mitrale ainsi qu'implantation d'une xéno greffe, sans stent, avec thoracotomie mini-invasive (sternotomie partielle supérieure, thoracotomie latérale) comme voie d'abord
- 35.H2.33 ↔ Retrait d'une prothèse valvulaire mitrale ainsi qu'implantation d'une xéno greffe, sans stent, par voie endovasculaire
- 35.H2.34 ↔ Retrait d'une prothèse valvulaire mitrale ainsi qu'implantation d'une xéno greffe, sans stent, par voie transapicale
- 35.H2.51 ↔ Retrait d'une prothèse valvulaire mitrale ainsi qu'implantation d'une prothèse mécanique, avec sternotomie totale comme voie d'abord
- 35.H2.52 ↔ Retrait d'une prothèse valvulaire mitrale ainsi qu'implantation d'une prothèse mécanique, avec thoracotomie mini-invasive (sternotomie partielle supérieure, thoracotomie latérale) comme voie d'abord

Procédure F03-12

- 35.A4.11 ↔ Valvulotomie de la valve tricuspide avec sternotomie totale comme voie d'abord
- 35.A4.12 ↔ Valvulotomie de la valve tricuspide avec thoracotomie mini-invasive (sternotomie partielle supérieure, thoracotomie latérale) comme voie d'abord
- 35.C4.11 ↔ Reconstruction des cuspidés de la valve tricuspide, avec sternotomie totale comme voie d'abord
- 35.C4.12 ↔ Reconstruction des cuspidés de la valve tricuspide, avec thoracotomie mini-invasive (sternotomie partielle supérieure, thoracotomie latérale) comme voie d'abord
- 35.E4.11 ↔ Valvuloplastie de la valve tricuspide avec sternotomie totale comme voie d'abord
- 35.E4.12 ↔ Valvuloplastie de la valve tricuspide avec thoracotomie mini-invasive (sternotomie partielle supérieure, thoracotomie latérale) comme voie d'abord
- 35.F4.00 ↔ Remplacement de la valve tricuspide par prothèse valvulaire, SAP
- 35.F4.09 ↔ Remplacement de la valve tricuspide par prothèse valvulaire, autres
- 35.F4.11 ↔ Remplacement de la valve tricuspide par allogreffe (homogreffe), avec sternotomie totale comme voie d'abord
- 35.F4.12 ↔ Remplacement de la valve tricuspide par allogreffe (homogreffe), avec thoracotomie mini-invasive (sternotomie partielle supérieure, thoracotomie latérale) comme voie d'abord
- 35.F4.21 ↔ Remplacement de la valve tricuspide par xénogreffe (bioprothèse), avec sternotomie totale comme voie d'abord
- 35.F4.22 ↔ Remplacement de la valve tricuspide par xénogreffe (bioprothèse), avec thoracotomie mini-invasive (sternotomie partielle supérieure, thoracotomie latérale) comme voie d'abord
- 35.F4.23 ↔ Remplacement de la valve tricuspide par xénogreffe (bioprothèse), par voie endovasculaire
- 35.F4.24 ↔ Remplacement de la valve tricuspide par xénogreffe (bioprothèse), par voie transapicale
- 35.F4.31 ↔ Remplacement de la valve tricuspide par xénogreffe, sans stent, avec sternotomie totale comme voie d'abord
- 35.F4.32 ↔ Remplacement de la valve tricuspide par xénogreffe, sans stent, avec thoracotomie mini-invasive (sternotomie partielle supérieure, thoracotomie latérale) comme voie d'abord
- 35.F4.33 ↔ Remplacement de la valve tricuspide par xénogreffe, sans stent, par voie endovasculaire
- 35.F4.34 ↔ Remplacement de la valve tricuspide par xénogreffe, sans stent, par voie transapicale
- 35.F4.51 ↔ Remplacement de la valve tricuspide par prothèse mécanique, avec sternotomie totale comme voie d'abord
- 35.F4.52 ↔ Remplacement de la valve tricuspide par prothèse mécanique, avec thoracotomie mini-invasive (sternotomie partielle supérieure, thoracotomie latérale) comme voie d'abord
- 35.H4.00 ↔ Retrait avec implantation d'une nouvelle prothèse valvulaire tricuspide, SAP
- 35.H4.09 ↔ Retrait avec implantation d'une nouvelle prothèse valvulaire tricuspide, autres
- 35.H4.11 ↔ Retrait d'une prothèse valvulaire tricuspide ainsi qu'implantation d'une allogreffe (homogreffe), avec sternotomie totale comme voie d'abord
- 35.H4.12 ↔ Retrait d'une prothèse valvulaire tricuspide ainsi qu'implantation d'une allogreffe (homogreffe), avec thoracotomie mini-invasive (sternotomie partielle supérieure, thoracotomie latérale) comme voie d'abord
- 35.H4.21 ↔ Retrait d'une prothèse valvulaire tricuspide ainsi qu'implantation d'une xénogreffe (bioprothèse), avec sternotomie totale comme voie d'abord
- 35.H4.22 ↔ Retrait d'une prothèse valvulaire tricuspide ainsi qu'implantation d'une xénogreffe (bioprothèse), avec thoracotomie mini-invasive (sternotomie partielle supérieure, thoracotomie latérale) comme voie d'abord
- 35.H4.23 ↔ Retrait d'une prothèse valvulaire tricuspide ainsi qu'implantation d'une xénogreffe (bioprothèse), par voie endovasculaire
- 35.H4.31 ↔ Retrait d'une prothèse valvulaire tricuspide ainsi qu'implantation d'une xénogreffe, sans stent, avec sternotomie totale comme voie d'abord
- 35.H4.32 ↔ Retrait d'une prothèse valvulaire tricuspide ainsi qu'implantation d'une xénogreffe, sans stent, avec thoracotomie mini-invasive (sternotomie partielle supérieure, thoracotomie latérale) comme voie d'abord
- 35.H4.33 ↔ Retrait d'une prothèse valvulaire tricuspide ainsi qu'implantation d'une xénogreffe, sans stent, par voie endovasculaire
- 35.H4.51 ↔ Retrait d'une prothèse valvulaire tricuspide ainsi qu'implantation consécutive d'une prothèse mécanique, avec sternotomie totale comme voie d'abord
- 35.H4.52 ↔ Retrait d'une prothèse valvulaire tricuspide ainsi qu'implantation d'une prothèse mécanique, avec thoracotomie mini-invasive (sternotomie partielle supérieure, thoracotomie latérale) comme voie d'abord

Procédure F03-13

- 35.34 ↔ Infundibulectomie
- 35.92 ↔ Création de conduit entre ventricule droit et artère pulmonaire
- 35.A3.11 ↔ Valvulotomie de la valve pulmonaire avec sternotomie totale comme voie d'abord
- 35.A3.12 ↔ Valvulotomie de la valve pulmonaire avec thoracotomie mini-invasive (sternotomie partielle supérieure, thoracotomie latérale) comme voie d'abord
- 35.C3.11 ↔ Reconstruction des cuspidés de la valve pulmonaire, avec sternotomie totale comme voie d'abord
- 35.C3.12 ↔ Reconstruction des cuspidés de la valve pulmonaire, avec thoracotomie mini-invasive (sternotomie partielle supérieure, thoracotomie latérale) comme voie d'abord
- 35.E3.11 ↔ Valvuloplastie de la valve pulmonaire avec sternotomie totale comme voie d'abord
- 35.E3.12 ↔ Valvuloplastie de la valve pulmonaire avec thoracotomie mini-invasive (sternotomie partielle supérieure, thoracotomie latérale) comme voie d'abord
- 35.F3.00 ↔ Remplacement de la valve pulmonaire par prothèse valvulaire ou prothèse vasculaire avec valve, SAP
- 35.F3.09 ↔ Remplacement de la valve pulmonaire par prothèse valvulaire ou prothèse vasculaire avec valve, autres

- 35.F3.11 ↔ Remplacement de la valve pulmonaire par allogreffe (homogreffe), avec sternotomie totale comme voie d'abord
- 35.F3.12 ↔ Remplacement de la valve pulmonaire par allogreffe (homogreffe), avec thoracotomie mini-invasive (sternotomie partielle supérieure, thoracotomie latérale) comme voie d'abord
- 35.F3.21 ↔ Remplacement de la valve pulmonaire par xénogreffe (bioprothèse), avec sternotomie totale comme voie d'abord
- 35.F3.22 ↔ Remplacement de la valve pulmonaire par xénogreffe (bioprothèse), avec thoracotomie mini-invasive (sternotomie partielle supérieure, thoracotomie latérale) comme voie d'abord
- 35.F3.31 ↔ Remplacement de la valve pulmonaire par xénogreffe, sans stent, avec sternotomie totale comme voie d'abord
- 35.F3.32 ↔ Remplacement de la valve pulmonaire par xénogreffe, sans stent, avec thoracotomie mini-invasive (sternotomie partielle supérieure, thoracotomie latérale) comme voie d'abord
- 35.F3.51 ↔ Remplacement de la valve pulmonaire par prothèse mécanique, avec sternotomie totale comme voie d'abord
- 35.F3.52 ↔ Remplacement de la valve pulmonaire par prothèse mécanique, avec thoracotomie mini-invasive (sternotomie partielle supérieure, thoracotomie latérale) comme voie d'abord
- 35.F3.61 ↔ Remplacement de la valve pulmonaire par prothèse vasculaire avec valve, biologique, avec sternotomie totale comme voie d'abord
- 35.F3.62 ↔ Remplacement de la valve pulmonaire par prothèse vasculaire avec valve, biologique avec thoracotomie mini-invasive (sternotomie partielle supérieure, thoracotomie latérale) comme voie d'abord
- 35.F3.71 ↔ Remplacement de la valve pulmonaire par prothèse vasculaire avec valve, mécanique, avec sternotomie totale comme voie d'abord
- 35.F3.72 ↔ Remplacement de la valve pulmonaire par prothèse vasculaire avec valve, mécanique, avec thoracotomie mini-invasive (sternotomie partielle supérieure, thoracotomie latérale) comme voie d'abord
- 35.F3.81 ↔ Remplacement de la valve pulmonaire par allogreffe décellularisée (homogreffe), avec sternotomie totale comme voie d'abord
- 35.F3.82 ↔ Remplacement de la valve pulmonaire par allogreffe décellularisée (homogreffe), avec thoracotomie mini-invasive (sternotomie partielle supérieure, thoracotomie latérale) comme voie d'abord
- 35.H3.00 ↔ Retrait avec implantation d'une nouvelle prothèse valvulaire pulmonaire ou d'une prothèse vasculaire avec valve, SAP
- 35.H3.09 ↔ Retrait avec implantation d'une nouvelle prothèse valvulaire pulmonaire ou d'une prothèse vasculaire avec valve, autres
- 35.H3.11 ↔ Retrait d'une prothèse valvulaire pulmonaire ainsi qu'implantation d'une allogreffe (homogreffe), avec sternotomie totale comme voie d'abord
- 35.H3.12 ↔ Retrait d'une prothèse valvulaire pulmonaire ainsi qu'implantation d'une allogreffe (homogreffe), avec thoracotomie mini-invasive (sternotomie partielle supérieure, thoracotomie latérale) comme voie d'abord
- 35.H3.21 ↔ Retrait d'une prothèse valvulaire pulmonaire ainsi qu'implantation d'une xénogreffe (bioprothèse), avec sternotomie totale comme voie d'abord
- 35.H3.22 ↔ Retrait d'une prothèse valvulaire pulmonaire ainsi qu'implantation d'une xénogreffe (bioprothèse), avec thoracotomie mini-invasive (sternotomie partielle supérieure, thoracotomie latérale) comme voie d'abord
- 35.H3.31 ↔ Retrait d'une prothèse valvulaire pulmonaire ainsi qu'implantation d'une xénogreffe, sans stent, avec sternotomie totale comme voie d'abord
- 35.H3.32 ↔ Retrait d'une prothèse valvulaire pulmonaire ainsi qu'implantation d'une xénogreffe, sans stent, avec thoracotomie mini-invasive (sternotomie partielle supérieure, thoracotomie latérale) comme voie d'abord
- 35.H3.51 ↔ Retrait d'une prothèse valvulaire pulmonaire ainsi qu'implantation d'une prothèse mécanique, avec sternotomie totale comme voie d'abord
- 35.H3.52 ↔ Retrait d'une prothèse valvulaire pulmonaire ainsi qu'implantation d'une prothèse mécanique, avec thoracotomie mini-invasive (sternotomie partielle supérieure, thoracotomie latérale) comme voie d'abord
- 35.H3.61 ↔ Retrait d'une prothèse valvulaire pulmonaire ainsi qu'implantation d'une prothèse vasculaire avec valve, biologique, avec sternotomie totale comme voie d'abord
- 35.H3.62 ↔ Retrait d'une prothèse valvulaire pulmonaire ainsi qu'implantation d'une prothèse vasculaire avec valve, biologique avec thoracotomie mini-invasive (sternotomie partielle supérieure, thoracotomie latérale) comme voie d'abord
- 35.H3.71 ↔ Retrait d'une prothèse valvulaire pulmonaire ainsi qu'implantation d'une prothèse vasculaire avec valve, mécanique, avec sternotomie totale comme voie d'abord
- 35.H3.72 ↔ Retrait d'une prothèse valvulaire pulmonaire ainsi qu'implantation d'une prothèse vasculaire avec valve, mécanique, avec thoracotomie mini-invasive (sternotomie partielle supérieure, thoracotomie latérale) comme voie d'abord
- 35.H3.81 ↔ Retrait d'une prothèse valvulaire pulmonaire ainsi qu'implantation d'une allogreffe décellularisée (homogreffe), avec sternotomie totale comme voie d'abord
- 35.H3.82 ↔ Retrait d'une prothèse valvulaire pulmonaire ainsi qu'implantation d'une allogreffe décellularisée (homogreffe), avec thoracotomie mini-invasive (sternotomie partielle supérieure, thoracotomie latérale) comme voie d'abord

Procédure F03-14

- 35.F2.09 ↔ Remplacement de la valve mitrale par prothèse valvulaire, autres
- 35.F2.51 ↔ Remplacement de la valve mitrale par prothèse mécanique, avec sternotomie totale comme voie d'abord
- 35.F2.52 ↔ Remplacement de la valve mitrale par prothèse mécanique, avec thoracotomie mini-invasive (sternotomie partielle supérieure, thoracotomie latérale) comme voie d'abord
- 35.F4.51 ↔ Remplacement de la valve tricuspide par prothèse mécanique, avec sternotomie totale comme voie d'abord
- 35.F4.52 ↔ Remplacement de la valve tricuspide par prothèse mécanique, avec thoracotomie mini-invasive (sternotomie partielle supérieure, thoracotomie latérale) comme voie d'abord

- 35.H2.51 ↔ Retrait d'une prothèse valvulaire mitrale ainsi qu'implantation d'une prothèse mécanique, avec sternotomie totale comme voie d'abord
- 35.H2.52 ↔ Retrait d'une prothèse valvulaire mitrale ainsi qu'implantation d'une prothèse mécanique, avec thoracotomie mini-invasive (sternotomie partielle supérieure, thoracotomie latérale) comme voie d'abord
- 35.H4.51 ↔ Retrait d'une prothèse valvulaire tricuspide ainsi qu'implantation consécutive d'une prothèse mécanique, avec sternotomie totale comme voie d'abord
- 35.H4.52 ↔ Retrait d'une prothèse valvulaire tricuspide ainsi qu'implantation d'une prothèse mécanique, avec thoracotomie mini-invasive (sternotomie partielle supérieure, thoracotomie latérale) comme voie d'abord

Procédure F03-15

- 35.43.00 ↔ Élargissement de communication interventriculaire existante, SAP
- 35.43.10 ↔ Élargissement de communication interventriculaire existante, par chirurgie ouverte
- 35.43.99 ↔ Élargissement de communication interventriculaire existante, autre
- 35.50 ↔ Réparation de communication septale intracardiaque non précisée, avec prothèse
- 35.51 ↔ Réparation de communication interauriculaire avec prothèse, technique ouverte
- 35.53 ↔ Réparation de communication interventriculaire avec prothèse, par voie ouverte
- 35.54 ↔ Réparation de défaut des coussinets endocardiques (canal AV), avec prothèse
- 35.60 ↔ Réparation de communication septale intracardiaque non précisée, avec greffe de tissu
- 35.61 ↔ Réparation de communication interauriculaire, avec greffe de tissu
- 35.62 ↔ Réparation de communication interventriculaire avec greffe de tissu
- 35.63 ↔ Réparation de défauts des coussinets endocardiques (canal AV), avec greffe de tissu
- 35.70 ↔ Autre réparation non précisée de communication septale intracardiaque, non précisée
- 35.71 ↔ Autre réparation non précisée de communication interauriculaire
- 35.72.00 ↔ Réparation de communication interventriculaire, SAP
- 35.72.10 ↔ Fermeture de communication interventriculaire acquise
- 35.72.99 ↔ Réparation de communication interventriculaire, autre
- 35.73 ↔ Autre réparation non précisée de défaut des coussinets endocardiques (canal AV)
- 35.81 ↔ Correction totale de la tétralogie de Fallot
- 35.82 ↔ Correction de retour (connexion) veineux pulmonaire anormal total
- 35.91 ↔ Transposition (détournement) interauriculaire du retour veineux
- 35.94 ↔ Création de conduit entre oreillette et artère pulmonaire
- 35.98.99 ↔ Autres opérations des septa du cœur, autre
- 35.A1.11 ↔ Valvulotomie de la valve aortique avec sternotomie totale comme voie d'abord
- 35.A1.12 ↔ Valvulotomie de la valve aortique avec thoracotomie mini-invasive (sternotomie partielle supérieure, thoracotomie latérale) comme voie d'abord
- 35.C1.11 ↔ Reconstruction des cuspides de la valve aortique, avec sternotomie totale comme voie d'abord
- 35.C1.12 ↔ Reconstruction des cuspides de la valve aortique avec thoracotomie mini-invasive (sternotomie partielle supérieure, thoracotomie latérale) comme voie d'abord
- 35.E1.11 ↔ Valvuloplastie de la valve aortique avec sternotomie totale comme voie d'abord
- 35.E1.12 ↔ Valvuloplastie de la valve aortique avec thoracotomie mini-invasive (sternotomie partielle supérieure, thoracotomie latérale) comme voie d'abord
- 35.I3.11 ↔ Intervention de Tirone David
- 35.I3.12 ↔ Opération selon Yacoub
- 36.99.00 ↔ Autres opérations des vaisseaux du cœur SAP
- 36.99.20 ↔ Autres opérations lors d'anomalie congénitale de vaisseaux du cœur
- 36.99.30 ↔ Reconstruction de l'ostium coronaire
- 36.99.40 ↔ Sympathectomie des artères coronaires
- 36.99.99 ↔ Autres opérations des vaisseaux du cœur, autre
- 37.99.21 ↔ Réparation d'un ventricule droit à double issue de type Fallot
- 37.99.22 ↔ Réparation d'autre ventricule droit à double issue
- 37.99.23 ↔ Opération d'un cœur fonctionnellement/morphologiquement univentriculaire
- 37.99.24 ↔ Réparation d'un cœur triatrial
- 37.99.25 ↔ Réparation d'absence de valve pulmonaire
- 38.84.31 ↔ Ligature du canal artériel persistant
- 38.85.00 ↔ Autre occlusion chirurgicale d'autres vaisseaux thoraciques, SAP
- 38.85.11 ↔ Autre occlusion chirurgicale de l'artère sous-clavière
- 38.85.12 ↔ Autre occlusion chirurgicale de l'artère pulmonaire
- 38.85.13 ↔ Autre occlusion chirurgicale du tronc brachio-céphalique
- 38.85.21 ↔ Autre occlusion chirurgicale de la veine cave supérieure
- 38.85.22 ↔ Autre occlusion chirurgicale de la veine pulmonaire
- 38.85.23 ↔ Autre occlusion chirurgicale de la veine sous-clavière
- 38.85.99 ↔ Autre occlusion chirurgicale d'autres vaisseaux thoraciques, autre
- 39.99.10 ↔ Aortopexie
- 39.99.20 ↔ Opérations d'anomalies vasculaires congénitales, SAP
- 39.99.22 ↔ Opérations d'anomalie congénitale de l'artère ou de la veine pulmonaire ou d'une artère sous-clavière droite rétro-œsophagienne (arteria lusoria)
- 39.99.23 ↔ Opérations d'anomalies congénitales de la veine cave
- 39.99.24 ↔ Opération et unifocalisation de vaisseaux collatéraux congénitaux
- 39.99.30 ↔ Fermeture par cathéter du canal artériel de Botal, SAP
- 39.99.31 ↔ Fermeture par cathéter du canal artériel de Botal, avec coil
- 39.99.32 ↔ Fermeture par cathéter du canal artériel de Botal, avec obturateur d'Amplatz
- 39.99.38 ↔ Fermeture par cathéter du canal artériel de Botal, autre
- 39.99.39 ↔ Opérations d'autres anomalies vasculaires congénitales

Procédure F03-16

- 39.61.13 ↔ Circulation extracorporelle conventionnelle sous forte hypothermie (20 à moins de 26°C)
- 39.61.14 ↔ Circulation extracorporelle conventionnelle sous hypothermie profonde (moins de 20°C)
- 39.61.24 ↔ Circulation extracorporelle minimalisée sous forte hypothermie (20 à moins de 26°C)
- 39.61.25 ↔ Circulation extracorporelle minimalisée sous hypothermie profonde (moins de 20°C)

Procédure F03-17

- 35.F1.41 ↔ Remplacement de la valve aortique par xéno greffe auto-expansible, sans suture, avec sternotomie totale comme voie d'abord
- 35.F1.42 ↔ Remplacement de valve aortique par xéno greffe auto-expansible, sans suture, avec thoracotomie mini-invasive (sternotomie partielle supérieure, thoracotomie latérale) comme voie d'abord
- 35.F1.A2 ↔ Remplacement de la valve aortique par xéno greffe expansible par ballonnet avec sutures de fixation, avec thoracotomie mini-invasive (sternotomie partielle supérieure, thoracotomie latérale) comme voie d'abord
- 35.F1.B2 ↔ Remplacement de la valve aortique par xéno greffe repoussant le calcium, avec thoracotomie mini-invasive (sternotomie partielle supérieure, thoracotomie latérale) comme voie d'abord
- 35.H1.41 ↔ Retrait d'une prothèse valvulaire aortique ainsi qu'implantation d'une xéno greffe auto-expansible, sans suture, avec sternotomie totale comme voie d'abord
- 35.H1.42 ↔ Retrait d'une prothèse valvulaire aortique ainsi qu'implantation d'une xéno greffe auto-expansible, sans suture, avec thoracotomie mini-invasive (sternotomie partielle supérieure, thoracotomie latérale) comme voie d'abord
- 35.H1.A2 ↔ Retrait d'une prothèse valvulaire aortique ainsi qu'implantation d'une xéno greffe expansible par ballonnet avec sutures de fixation, avec thoracotomie mini-invasive (sternotomie partielle supérieure, thoracotomie latérale) comme voie d'abord
- 35.H1.B2 ↔ Retrait d'une prothèse valvulaire aortique ainsi qu'implantation d'une xéno greffe repoussant le calcium, avec thoracotomie mini-invasive (sternotomie partielle supérieure, thoracotomie latérale) comme voie d'abord

Procédure F03-18

- 34.03 ↔ Réouverture de thoracotomie
- 35.95 ↔ Révision d'opération corrective du cœur
- 35.G0 ↔ Révision d'un remplacement de la valve, SAP
- 35.G1.11 ↔ Révision d'un remplacement de la valve aortique, avec sternotomie totale comme voie d'abord
- 35.G1.12 ↔ Révision d'un remplacement de la valve aortique, avec thoracotomie mini-invasive (sternotomie partielle supérieure, thoracotomie latérale) comme voie d'abord
- 35.G1.13 ↔ Révision d'un remplacement de la valve aortique, par voie endovasculaire
- 35.G1.14 ↔ Révision d'un remplacement de la valve aortique, par voie transapicale
- 35.G2.11 ↔ Révision d'un remplacement de la valve mitrale, avec sternotomie totale comme voie d'abord
- 35.G2.12 ↔ Révision d'un remplacement de la valve mitrale, avec thoracotomie mini-invasive (sternotomie partielle supérieure, thoracotomie latérale) comme voie d'abord
- 35.G2.13 ↔ Révision d'un remplacement de la valve mitrale, par voie endovasculaire
- 35.G2.14 ↔ Révision d'un remplacement de la valve mitrale, par voie transapicale
- 35.G3.11 ↔ Révision d'un remplacement de la valve pulmonaire, avec sternotomie totale comme voie d'abord
- 35.G3.12 ↔ Révision d'un remplacement de la valve pulmonaire, avec thoracotomie mini-invasive (sternotomie partielle supérieure, thoracotomie latérale) comme voie d'abord
- 35.G3.13 ↔ Révision d'un remplacement de la valve pulmonaire, par voie endovasculaire
- 35.G3.14 ↔ Révision d'un remplacement de la valve pulmonaire, par voie transapicale
- 35.G4.11 ↔ Révision d'un remplacement de la valve tricuspide, avec sternotomie totale comme voie d'abord
- 35.G4.12 ↔ Révision d'un remplacement de la valve tricuspide, avec thoracotomie mini-invasive (sternotomie partielle supérieure, thoracotomie latérale) comme voie d'abord
- 35.G4.13 ↔ Révision d'un remplacement de la valve tricuspide, par voie endovasculaire
- 35.G4.14 ↔ Révision d'un remplacement de la valve tricuspide, par voie transapicale
- 35.G9 ↔ Révision d'un remplacement de valve cardiaque, autres
- 36.03.00 ↔ Angioplastie d'artère coronaire à thorax ouvert, SAP
- 36.03.09 ↔ Angioplastie d'artère coronaire à thorax ouvert, autre
- 36.03.11 ↔ Endartériectomie d'artère coronaire, par chirurgie ouverte
- 36.03.12 ↔ Endartériectomie d'artère coronaire avec patch, par chirurgie ouverte
- 36.03.21 ↔ Endartériectomie d'artère coronaire, par chirurgie ouverte, avec implantation de stents sans libération de substance médicamenteuse, dans une artère coronaire
- 36.03.22 ↔ Endartériectomie d'artère coronaire, par chirurgie ouverte, avec implantation de stents sans libération de substance médicamenteuse, dans plusieurs artères coronaires
- 36.03.31 ↔ Endartériectomie d'artère coronaire, par chirurgie ouverte, avec implantation de stents auto-expansibles sans libération de substance médicamenteuse, dans une artère coronaire
- 36.03.32 ↔ Endartériectomie d'artère coronaire, par chirurgie ouverte, avec implantation de stents auto-expansibles sans libération de substance médicamenteuse, dans plusieurs artères coronaires
- 36.03.41 ↔ Endartériectomie d'artère coronaire, par chirurgie ouverte, avec implantation d'un stent de bifurcation, sans libération de substance médicamenteuse

- 36.03.51 ↔ Endartériectomie d'artère coronaire, par chirurgie ouverte, avec implantation de stents avec libération de substance médicamenteuse, dans une artère coronaire
- 36.03.52 ↔ Endartériectomie d'artère coronaire, par chirurgie ouverte, avec implantation de stents avec libération de substance médicamenteuse, dans plusieurs artères coronaires
- 36.03.61 ↔ Endartériectomie d'artère coronaire, par chirurgie ouverte, avec implantation de stents auto-expansibles avec libération de substance médicamenteuse, dans une artère coronaire
- 36.03.62 ↔ Endartériectomie d'artère coronaire, par chirurgie ouverte, avec implantation de stents auto-expansibles avec libération de substance médicamenteuse, dans plusieurs artères coronaires
- 36.03.71 ↔ Endartériectomie d'artère coronaire, par chirurgie ouverte, avec implantation d'un stent de bifurcation avec libération de substance médicamenteuse
- 36.03.81 ↔ Endartériectomie d'artère coronaire, par chirurgie ouverte, avec implantation de stents imprégnés dans une artère coronaire
- 36.03.82 ↔ Endartériectomie d'artère coronaire, par chirurgie ouverte, avec implantation de stents imprégnés dans plusieurs artères coronaires
- 36.10 ↔ Pontage aorto-coronaire pour revascularisation cardiaque, SAP
- 36.11.00 ↔ Pontage (aorto-)coronaire simple, par technique et par matériel, SAP
- 36.11.21 ↔ Pontage (aorto-)coronaire simple, chirurgical ouvert (thoracotomie, mini-thoracotomie, sternotomie), avec artère autogène, artère radiale
- 36.11.22 ↔ Pontage (aorto-)coronaire simple, chirurgical ouvert (thoracotomie, mini-thoracotomie, sternotomie), avec artère autogène, artère mammaire interne (artère thoracique interne)
- 36.11.23 ↔ Pontage (aorto-)coronaire simple, chirurgical ouvert (thoracotomie, mini-thoracotomie, sternotomie), avec artère autogène, greffon libre d'artère mammaire interne [AMI] (artère thoracique interne)
- 36.11.24 ↔ Pontage (aorto-)coronaire simple, chirurgical ouvert (thoracotomie, mini-thoracotomie, sternotomie), avec artère autogène, artère abdominale
- 36.11.25 ↔ Pontage (aorto-)coronaire simple, chirurgical ouvert (thoracotomie, mini-thoracotomie, sternotomie), avec artère autogène, autre artère
- 36.11.26 ↔ Pontage (aorto-)coronaire simple, chirurgical ouvert (thoracotomie, mini-thoracotomie, sternotomie), avec veine autogène, sans treillis externe de stabilisation
- 36.11.27 ↔ Pontage (aorto-)coronaire simple, chirurgical ouvert (thoracotomie, mini-thoracotomie, sternotomie), avec veine autogène, avec treillis externe de stabilisation
- 36.11.28 ↔ Pontage (aorto-)coronaire simple, chirurgical ouvert (thoracotomie, mini-thoracotomie, sternotomie), avec xéno greffe
- 36.11.2A ↔ Pontage (aorto-)coronaire simple, chirurgical ouvert (thoracotomie, mini-thoracotomie, sternotomie), avec prothèse vasculaire
- 36.11.31 ↔ Pontage (aorto-)coronaire simple, mini-invasif, avec artère autogène, artère radiale
- 36.11.32 ↔ Pontage (aorto-)coronaire simple, mini-invasif, avec artère autogène, artère mammaire interne (artère thoracique interne)
- 36.11.33 ↔ Pontage (aorto-)coronaire simple, mini-invasif, avec artère autogène, greffon libre d'artère mammaire interne [IMA] (artère thoracique interne)
- 36.11.34 ↔ Pontage (aorto-)coronaire simple, mini-invasif, avec artère autogène, artère abdominale
- 36.11.35 ↔ Pontage (aorto-)coronaire simple, mini-invasif, avec artère autogène, autre artère
- 36.11.36 ↔ Pontage (aorto-)coronaire simple, mini-invasif, avec veine autogène, sans treillis externe de stabilisation
- 36.11.37 ↔ Pontage (aorto-)coronaire simple, mini-invasif, avec veine autogène, avec treillis externe de stabilisation
- 36.11.38 ↔ Pontage (aorto-)coronaire simple, mini-invasif, avec xéno greffe
- 36.11.3A ↔ Pontage (aorto-)coronaire simple, mini-invasif, avec prothèse vasculaire
- 36.11.99 ↔ Pontage (aorto-)coronaire simple, par technique et par matériel, autre
- 36.12.00 ↔ Double pontage (aorto-)coronaire, par technique et par matériel, SAP
- 36.12.21 ↔ Double pontage (aorto-)coronaire, chirurgical ouvert (thoracotomie, mini-thoracotomie, sternotomie), avec artère autogène, artère radiale
- 36.12.22 ↔ Double pontage (aorto-)coronaire, chirurgical ouvert (thoracotomie, mini-thoracotomie, sternotomie), avec artère autogène, artère mammaire interne (artère thoracique interne)
- 36.12.23 ↔ Double pontage (aorto-)coronaire, chirurgical ouvert (thoracotomie, mini-thoracotomie, sternotomie), avec artère autogène, greffon libre d'artère mammaire interne [AMI] (artère thoracique interne)
- 36.12.24 ↔ Double pontage (aorto-)coronaire, chirurgical ouvert (thoracotomie, mini-thoracotomie, sternotomie), avec artère autogène, artère abdominale
- 36.12.25 ↔ Double pontage (aorto-)coronaire, chirurgical ouvert (thoracotomie, mini-thoracotomie, sternotomie), avec artère autogène, autre artère
- 36.12.26 ↔ Double pontage (aorto-)coronaire, chirurgical ouvert (thoracotomie, mini-thoracotomie, sternotomie), avec veine autogène, sans treillis externe de stabilisation
- 36.12.27 ↔ Double pontage (aorto-)coronaire, chirurgical ouvert (thoracotomie, mini-thoracotomie, sternotomie), avec veine autogène, avec treillis externe de stabilisation
- 36.12.28 ↔ Double pontage (aorto-)coronaire, chirurgical ouvert (thoracotomie, mini-thoracotomie, sternotomie), avec xéno greffe
- 36.12.2A ↔ Double pontage (aorto-)coronaire, chirurgical ouvert (thoracotomie, mini-thoracotomie, sternotomie), avec prothèse vasculaire
- 36.12.31 ↔ Double pontage (aorto-)coronaire, mini-invasif, avec artère autogène, artère radiale
- 36.12.32 ↔ Double pontage (aorto-)coronaire, mini-invasif, avec artère autogène, artère mammaire interne (artère thoracique interne)
- 36.12.33 ↔ Double pontage (aorto-)coronaire, mini-invasif, avec artère autogène, greffon libre d'artère mammaire interne [IMA] (artère thoracique interne)
- 36.12.34 ↔ Double pontage (aorto-)coronaire, mini-invasif, avec artère autogène, artère abdominale
- 36.12.35 ↔ Double pontage (aorto-)coronaire, mini-invasif, avec artère autogène, autre artère
- 36.12.36 ↔ Double pontage (aorto-)coronaire, mini-invasif, avec veine autogène, sans treillis externe de stabilisation
- 36.12.37 ↔ Double pontage (aorto-)coronaire, mini-invasif, avec veine autogène, avec treillis externe de stabilisation
- 36.12.38 ↔ Double pontage (aorto-)coronaire, mini-invasif, avec xéno greffe
- 36.12.3A ↔ Double pontage (aorto-)coronaire, mini-invasif, avec prothèse vasculaire
- 36.12.99 ↔ Double pontage (aorto-)coronaire, par technique et par matériel, autre
- 36.13.00 ↔ Triple pontage (aorto-)coronaire, par technique et par matériel, SAP

- 36.13.21 ↔ Triple pontage (aorto-)coronaire, chirurgical ouvert (thoracotomie, mini-thoracotomie, sternotomie), avec artère autogène, artère radiale
- 36.13.22 ↔ Triple pontage (aorto-)coronaire, chirurgical ouvert (thoracotomie, mini-thoracotomie, sternotomie), avec artère autogène, artère mammaire interne (artère thoracique interne)
- 36.13.23 ↔ Triple pontage (aorto-)coronaire, chirurgical ouvert (thoracotomie, mini-thoracotomie, sternotomie), avec artère autogène, greffon libre d'artère mammaire interne [AMI] (artère thoracique interne)
- 36.13.24 ↔ Triple pontage (aorto-)coronaire, chirurgical ouvert (thoracotomie, mini-thoracotomie, sternotomie), avec artère autogène, artère abdominale
- 36.13.25 ↔ Triple pontage (aorto-)coronaire, chirurgical ouvert (thoracotomie, mini-thoracotomie, sternotomie), avec artère autogène, autre artère
- 36.13.26 ↔ Triple pontage (aorto-)coronaire, chirurgical ouvert (thoracotomie, mini-thoracotomie, sternotomie), avec veine autogène, sans treillis externe de stabilisation
- 36.13.27 ↔ Triple pontage (aorto-)coronaire, chirurgical ouvert (thoracotomie, mini-thoracotomie, sternotomie), avec veine autogène, avec treillis externe de stabilisation
- 36.13.28 ↔ Triple pontage (aorto-)coronaire, chirurgical ouvert (thoracotomie, mini-thoracotomie, sternotomie), avec xéno greffe
- 36.13.2A ↔ Triple pontage (aorto-)coronaire, chirurgical ouvert (thoracotomie, mini-thoracotomie, sternotomie), avec prothèse vasculaire
- 36.13.31 ↔ Triple pontage (aorto-)coronaire, mini-invasif, avec artère autogène, artère radiale
- 36.13.32 ↔ Triple pontage (aorto-)coronaire, mini-invasif, avec artère autogène, artère mammaire interne (artère thoracique interne)
- 36.13.33 ↔ Triple pontage (aorto-)coronaire, mini-invasif, avec artère autogène, greffon libre d'artère mammaire interne [IMA] (artère thoracique interne)
- 36.13.34 ↔ Triple pontage (aorto-)coronaire, mini-invasif, avec artère autogène, artère abdominale
- 36.13.35 ↔ Triple pontage (aorto-)coronaire, mini-invasif, avec artère autogène, autre artère
- 36.13.36 ↔ Triple pontage (aorto-)coronaire, mini-invasif, avec veine autogène, sans treillis externe de stabilisation
- 36.13.37 ↔ Triple pontage (aorto-)coronaire, mini-invasif, avec veine autogène, avec treillis externe de stabilisation
- 36.13.38 ↔ Triple pontage (aorto-)coronaire, mini-invasif, avec xéno greffe
- 36.13.3A ↔ Triple pontage (aorto-)coronaire, mini-invasif, avec prothèse vasculaire
- 36.13.99 ↔ Triple pontage (aorto-)coronaire, par technique et par matériel, autre
- 36.18.00 ↔ Quadruple pontage (aorto-)coronaire, par technique et par matériel, SAP
- 36.18.11 ↔ Quadruple pontage (aorto-)coronaire, chirurgical ouvert (thoracotomie, mini-thoracotomie, sternotomie), avec artère autogène, artère radiale
- 36.18.12 ↔ Quadruple pontage (aorto-)coronaire, chirurgical ouvert (thoracotomie, mini-thoracotomie, sternotomie), avec artère autogène, artère mammaire interne (artère thoracique interne)
- 36.18.13 ↔ Quadruple pontage (aorto-)coronaire, chirurgical ouvert (thoracotomie, mini-thoracotomie, sternotomie), avec artère autogène, greffon libre d'artère mammaire interne [AMI] (artère thoracique interne)
- 36.18.14 ↔ Quadruple pontage (aorto-)coronaire, chirurgical ouvert (thoracotomie, mini-thoracotomie, sternotomie), avec artère autogène, artère abdominale
- 36.18.15 ↔ Quadruple pontage (aorto-)coronaire, chirurgical ouvert (thoracotomie, mini-thoracotomie, sternotomie), avec artère autogène, autre artère
- 36.18.16 ↔ Quadruple pontage (aorto-)coronaire, chirurgical ouvert (thoracotomie, mini-thoracotomie, sternotomie), avec veine autogène, sans treillis externe de stabilisation
- 36.18.17 ↔ Quadruple pontage (aorto-)coronaire, chirurgical ouvert (thoracotomie, mini-thoracotomie, sternotomie), avec veine autogène, avec treillis externe de stabilisation
- 36.18.18 ↔ Quadruple pontage (aorto-)coronaire, chirurgical ouvert (thoracotomie, mini-thoracotomie, sternotomie), avec xéno greffe
- 36.18.1A ↔ Quadruple pontage (aorto-)coronaire, chirurgical ouvert (thoracotomie, mini-thoracotomie, sternotomie), avec prothèse vasculaire
- 36.18.21 ↔ Quadruple pontage (aorto-)coronaire, mini-invasif, avec artère autogène, artère radiale
- 36.18.22 ↔ Quadruple pontage (aorto-)coronaire, mini-invasif, avec artère autogène, artère mammaire interne (artère thoracique interne)
- 36.18.23 ↔ Quadruple pontage (aorto-)coronaire, mini-invasif, avec artère autogène, greffon libre d'artère mammaire interne [IMA] (artère thoracique interne)
- 36.18.24 ↔ Quadruple pontage (aorto-)coronaire, mini-invasif, avec artère autogène, artère abdominale
- 36.18.25 ↔ Quadruple pontage (aorto-)coronaire, mini-invasif, avec artère autogène, autre artère
- 36.18.26 ↔ Quadruple pontage (aorto-)coronaire, mini-invasif, avec veine autogène, sans treillis externe de stabilisation
- 36.18.27 ↔ Quadruple pontage (aorto-)coronaire, mini-invasif, avec veine autogène, avec treillis externe de stabilisation
- 36.18.28 ↔ Quadruple pontage (aorto-)coronaire, mini-invasif, avec xéno greffe
- 36.18.2A ↔ Quadruple pontage (aorto-)coronaire, mini-invasif, avec prothèse vasculaire
- 36.18.99 ↔ Quadruple pontage (aorto-)coronaire, par technique et par matériel, autre
- 36.19 ↔ Anastomose de pontage pour revascularisation du cœur, autre
- 36.1A.00 ↔ Quintuple pontage (aorto-)coronaire, par technique et par matériel, SAP
- 36.1A.11 ↔ Quintuple pontage (aorto-)coronaire, chirurgical ouvert (thoracotomie, mini-thoracotomie, sternotomie), avec artère autogène, artère radiale
- 36.1A.12 ↔ Quintuple pontage (aorto-)coronaire, chirurgical ouvert (thoracotomie, mini-thoracotomie, sternotomie), avec artère autogène, artère mammaire interne (artère thoracique interne)
- 36.1A.13 ↔ Quintuple pontage (aorto-)coronaire, chirurgical ouvert (thoracotomie, mini-thoracotomie, sternotomie), avec artère autogène, greffon libre d'artère mammaire interne [AMI] (artère thoracique interne)
- 36.1A.14 ↔ Quintuple pontage (aorto-)coronaire, chirurgical ouvert (thoracotomie, mini-thoracotomie, sternotomie), avec artère autogène, artère abdominale
- 36.1A.15 ↔ Quintuple pontage (aorto-)coronaire, chirurgical ouvert (thoracotomie, mini-thoracotomie, sternotomie), avec artère autogène, autre artère
- 36.1A.16 ↔ Quintuple pontage (aorto-)coronaire, chirurgical ouvert (thoracotomie, mini-thoracotomie, sternotomie), avec veine autogène, sans treillis externe de stabilisation

36.1A.17 ↔	Quintuple pontage (aorto-)coronaire, chirurgical ouvert (thoracotomie, mini-thoracotomie, sternotomie), avec veine autogène, avec treillis externe de stabilisation	36.1B.22 ↔	Pontage (aorto-)coronaire sextuple ou plus, mini-invasif, avec artère autogène, artère mammaire interne (artère thoracique interne)
36.1A.18 ↔	Quintuple pontage (aorto-)coronaire, chirurgical ouvert (thoracotomie, mini-thoracotomie, sternotomie), avec xéno greffe	36.1B.23 ↔	Pontage (aorto-)coronaire sextuple ou plus, mini-invasif, avec artère autogène, greffon libre d'artère mammaire interne [IMA] (artère thoracique interne)
36.1A.1A ↔	Quintuple pontage (aorto-)coronaire, chirurgical ouvert (thoracotomie, mini-thoracotomie, sternotomie), avec prothèse vasculaire	36.1B.24 ↔	Pontage (aorto-)coronaire sextuple ou plus, mini-invasif, avec artère autogène, artère abdominale
36.1A.21 ↔	Quintuple pontage (aorto-)coronaire, mini-invasif, avec artère autogène, artère radiale	36.1B.25 ↔	Pontage (aorto-)coronaire sextuple ou plus, mini-invasif, avec artère autogène, autre artère
36.1A.22 ↔	Quintuple pontage (aorto-)coronaire, mini-invasif, avec artère autogène, artère mammaire interne (artère thoracique interne)	36.1B.26 ↔	Pontage (aorto-)coronaire sextuple ou plus, mini-invasif, avec veine autogène, sans treillis externe de stabilisation
36.1A.23 ↔	Quintuple pontage (aorto-)coronaire, mini-invasif, avec artère autogène, greffon libre d'artère mammaire interne [IMA] (artère thoracique interne)	36.1B.27 ↔	Pontage (aorto-)coronaire sextuple ou plus, mini-invasif, avec veine autogène, avec treillis externe de stabilisation
36.1A.24 ↔	Quintuple pontage (aorto-)coronaire, mini-invasif, avec artère autogène, artère abdominale	36.1B.28 ↔	Pontage (aorto-)coronaire sextuple ou plus, mini-invasif, avec xéno greffe
36.1A.25 ↔	Quintuple pontage (aorto-)coronaire, mini-invasif, avec artère autogène, autre artère	36.1B.2A ↔	Pontage (aorto-)coronaire sextuple ou plus, mini-invasif, avec prothèse vasculaire
36.1A.26 ↔	Quintuple pontage (aorto-)coronaire, mini-invasif, avec veine autogène, sans treillis externe de stabilisation	36.1B.99 ↔	Pontage (aorto-)coronaire sextuple ou plus, par technique et par matériel, autre
36.1A.27 ↔	Quintuple pontage (aorto-)coronaire, mini-invasif, avec veine autogène, avec treillis externe de stabilisation	36.2 ↔	Revascularisation cardiaque par implant artériel
36.1A.28 ↔	Quintuple pontage (aorto-)coronaire, mini-invasif, avec xéno greffe	36.31 ↔	Revascularisation transmyocardique à thorax ouvert
36.1A.2A ↔	Quintuple pontage (aorto-)coronaire, mini-invasif, avec prothèse vasculaire	36.32 ↔	Autre revascularisation transmyocardique
36.1A.99 ↔	Quintuple pontage (aorto-)coronaire, autre	36.33 ↔	Revascularisation transmyocardique endoscopique
36.1B.00 ↔	Pontage (aorto-)coronaire sextuple ou plus, par technique et par matériel, SAP	36.34 ↔	Revascularisation transmyocardique percutanée
36.1B.11 ↔	Pontage (aorto-)coronaire sextuple ou plus, chirurgical ouvert (thoracotomie, mini-thoracotomie, sternotomie), avec artère autogène, artère radiale	36.39.00 ↔	Autre revascularisation cardiaque, SAP
36.1B.12 ↔	Pontage (aorto-)coronaire sextuple ou plus, chirurgical ouvert (thoracotomie, mini-thoracotomie, sternotomie), avec artère autogène, artère mammaire interne (artère thoracique interne)	36.39.10 ↔	Revascularisation cardiaque par patches d'élargissement des artères coronaires
36.1B.13 ↔	Pontage (aorto-)coronaire sextuple ou plus, chirurgical ouvert (thoracotomie, mini-thoracotomie, sternotomie), avec artère autogène, greffon libre d'artère mammaire interne [AMI] (artère thoracique interne)	36.39.11 ↔	Révision de pontage coronaire
36.1B.14 ↔	Pontage (aorto-)coronaire sextuple ou plus, chirurgical ouvert (thoracotomie, mini-thoracotomie, sternotomie), avec artère autogène, artère abdominale	36.39.12 ↔	Nouveau pontage coronaire
36.1B.15 ↔	Pontage (aorto-)coronaire sextuple ou plus, chirurgical ouvert (thoracotomie, mini-thoracotomie, sternotomie), avec artère autogène, autre artère	36.39.13 ↔	Transposition d'artère coronaire
36.1B.16 ↔	Pontage (aorto-)coronaire sextuple ou plus, chirurgical ouvert (thoracotomie, mini-thoracotomie, sternotomie), avec veine autogène, sans treillis externe de stabilisation	36.39.99 ↔	Autre revascularisation cardiaque, autre
36.1B.17 ↔	Pontage (aorto-)coronaire sextuple ou plus, chirurgical ouvert (thoracotomie, mini-thoracotomie, sternotomie), avec veine autogène, avec treillis externe de stabilisation	36.91 ↔	Réparation (cure) d'anévrisme de vaisseau coronaire
36.1B.18 ↔	Pontage (aorto-)coronaire sextuple ou plus, chirurgical ouvert (thoracotomie, mini-thoracotomie, sternotomie), avec xéno greffe	36.99.00 ↔	Autres opérations des vaisseaux du cœur SAP
36.1B.1A ↔	Pontage (aorto-)coronaire sextuple ou plus, chirurgical ouvert (thoracotomie, mini-thoracotomie, sternotomie), avec prothèse vasculaire	36.99.20 ↔	Autres opérations lors d'anomalie congénitale de vaisseaux du cœur
36.1B.21 ↔	Pontage (aorto-)coronaire sextuple ou plus, mini-invasif, avec artère autogène, artère radiale	36.99.30 ↔	Reconstruction de l'ostium coronaire
		36.99.40 ↔	Sympsectomie des artères coronaires
		36.99.99 ↔	Autres opérations des vaisseaux du cœur, autre
		37.21 †↔	Cathétérisme cardiaque droit
		37.22 †↔	Cathétérisme cardiaque gauche
		37.23 †↔	Cathétérisme cardiaque combiné, droit et gauche
		37.28 †↔	Échocardiographie intracardiaque (EIC)
		37.33.00 ↔	Excision ou destruction d'autre lésion ou tissu du cœur, par voie ouverte, SAP
		37.33.10 ↔	Excision ou destruction d'éléments du système de conduction des stimuli, par voie ouverte, SAP
		37.33.11 ↔	Excision ou destruction d'éléments du système de conduction des stimuli, par voie ouverte, techniques d'ablation pour le traitement de tachyarythmie
		37.33.19 ↔	Excision ou destruction d'éléments du système de conduction des stimuli, par voie ouverte, autre
		37.33.20 ↔	Excision d'autre lésion ou tissu du cœur, par voie ouverte
		37.33.30 ↔	Destruction d'autre lésion ou tissu du cœur, par voie ouverte
		37.33.99 ↔	Excision ou destruction d'autre lésion ou tissu du cœur, par voie ouverte, autre
		37.34.00 †↔	Excision ou destruction d'autre lésion ou tissu du cœur, autre voie d'abord, SAP
		37.34.09 †↔	Excision ou destruction d'autre lésion ou tissu du cœur, par autre voie d'abord, autre
		37.90.20 †↔	Examen par cathétérisme transseptal du cœur gauche, SAP
		37.90.21 †↔	Ponction transseptale par cathéter
		37.90.29 †↔	Examen par cathétérisme transseptal du cœur gauche, autre
		37.99.80 ↔	Réopération du cœur et du péricarde

38.45.00 ↔ Résection de vaisseau thoracique, avec remplacement, SAP	38.45.29 ↔ Résection d'autres artères thoraciques, avec remplacement
38.45.10 ↔ Résection de l'aorte thoracique avec remplacement, SAP	38.45.30 ↔ Résection de veine thoracique, avec remplacement, SAP
38.45.12 ↔ Résection de l'aorte thoracique, avec remplacement	38.45.31 ↔ Résection de la veine cave supérieure, avec remplacement
38.45.13 ↔ Résection de l'aorte thoraco-abdominale, avec remplacement	38.45.38 ↔ Résection d'autres veines thoraciques profondes, avec remplacement
38.45.14 ↔ Résection de l'aorte thoracique avec remplacement par prothèse hybride	38.45.39 ↔ Résection de veines thoraciques, avec remplacement, autre
38.45.15 ↔ Résection de l'aorte ascendante, avec remplacement	38.45.99 ↔ Résection de vaisseaux thoraciques, avec remplacement, autre
38.45.16 ↔ Résection de la crosse aortique, avec remplacement	88.43 ‡↔ Artériographie d'artère pulmonaire
38.45.17 ↔ Résection de l'aorte ascendante ainsi que de la crosse aortique, avec remplacement	88.50 ‡↔ Angiocardiographie, SAP
38.45.19 ↔ Résection de l'aorte thoracique avec remplacement, autre	88.52 ‡↔ Angiographie du cœur droit
38.45.20 ↔ Résection d'autres vaisseaux thoraciques, avec remplacement, SAP	88.53 ‡↔ Angiographie du cœur gauche
38.45.21 ↔ Résection de l'artère pulmonaire, avec remplacement	88.54 ‡↔ Angiographie du cœur combinée, gauche et droite
38.45.22 ↔ Résection du tronc brachio-céphalique, avec remplacement	88.55 ‡↔ Artériographie coronaire avec un seul cathéter
	88.56 ‡↔ Artériographie coronaire avec deux cathéters
	88.57 ‡↔ Autre artériographie coronaire, SAP

Procédure F03-19

35.F1.71 ↔ Remplacement de la valve aortique par prothèse vasculaire avec valve, mécanique, avec sternotomie totale comme voie d'abord
--

Diagnostic F03-2

Q20.0 Tronc artériel commun	Q23.8 Autres malformations congénitales des valvules aortique et mitrale
Q20.1 Ventricule droit à double issue [Double outlet right ventricle]	Q23.9 Malformation congénitale des valvules aortique et mitrale, sans précision
Q20.2 Ventricule gauche à double issue [Double outlet left ventricle]	Q24.0 Dextrocardie
Q20.3 Communication ventriculo-auriculaire discordante	Q24.1 Lévo-cardie
Q20.4 Ventricule à double issue [Double inlet ventricle]	Q24.2 Cœur triatrial
Q20.5 Communication auriculo-ventriculaire discordante	Q24.3 Sténose de l'infundibulum pulmonaire
Q20.6 Isomérisme des auricules cardiaques	Q24.4 Sténose sous-aortique congénitale
Q20.8 Autres malformations congénitales des cavités et des orifices cardiaques	Q24.5 Malformation des vaisseaux coronaires
Q20.9 Malformation congénitale des cavités et des orifices cardiaques, sans précision	Q24.6 Bloc congénital du cœur
Q21.0 Communication interventriculaire	Q24.8 Autres malformations cardiaques congénitales précisées
Q21.1 Communication interauriculaire	Q24.9 Malformation cardiaque congénitale, sans précision
Q21.2 Communication auriculo-ventriculaire	Q25.0 Perméabilité du canal artériel
Q21.3 Tétralogie de Fallot	Q25.1 Coarctation de l'aorte
Q21.4 Communication aorto-pulmonaire	Q25.2 Atrésie de l'aorte
Q21.80 Pentalogie de Fallot	Q25.3 Sténose de l'aorte (congénitale)
Q21.88 Autres malformations congénitales des septums cardiaques	Q25.4 Autres malformations congénitales de l'aorte
Q21.9 Malformation congénitale d'une cloison cardiaque, sans précision	Q25.5 Atrésie de l'artère pulmonaire
Q22.0 Atrésie de la valve pulmonaire	Q25.6 Sténose (congénitale) de l'artère pulmonaire
Q22.1 Sténose congénitale de la valve pulmonaire	Q25.7 Autres malformations congénitales de l'artère pulmonaire
Q22.2 Insuffisance congénitale de la valve pulmonaire	Q25.8 Autres malformations congénitales des gros vaisseaux
Q22.3 Autres malformations congénitales de la valve pulmonaire	Q25.9 Malformation congénitale des gros vaisseaux, sans précision
Q22.4 Sténose congénitale de la valvule tricuspide	Q26.0 Sténose congénitale de la veine cave
Q22.5 Maladie d'Ebstein	Q26.1 Persistance de la veine cave supérieure gauche
Q22.6 Hypoplasie du cœur droit	Q26.2 Retour veineux pulmonaire anormal total
Q22.8 Autres malformations congénitales de la valvule tricuspide	Q26.3 Retour veineux pulmonaire anormal partiel
Q22.9 Malformation congénitale de la valvule tricuspide, sans précision	Q26.4 Retour veineux pulmonaire anormal, sans précision
Q23.0 Sténose congénitale de la valvule aortique	Q26.5 Retour veineux portal anormal
Q23.1 Insuffisance congénitale de la valvule aortique	Q26.6 Fistule entre la veine porte et l'artère hépatique (congénitale)
Q23.2 Sténose mitrale congénitale	Q26.8 Autres malformations congénitales des grandes veines
Q23.3 Insuffisance mitrale congénitale	Q26.9 Malformation congénitale d'une grande veine, sans précision
Q23.4 Hypoplasie du cœur gauche	

Q27.0	Absence congénitale et hypoplasie de l'artère ombilicale	Q27.9	Malformation congénitale de l'appareil circulatoire périphérique, sans précision
Q27.1	Sténose congénitale de l'artère rénale	Q28.80	Autre anévrisme congénital
Q27.2	Autres malformations congénitales de l'artère rénale	Q28.81	Autre fistule congénitale de l'appareil circulatoire
Q27.3	Malformation artérioveineuse périphérique	Q28.88	Autres malformations congénitales précisées de l'appareil circulatoire.
Q27.4	Phlébéctasie congénitale	Q28.9	Malformation congénitale de l'appareil circulatoire, sans précision
Q27.8	Autres malformations congénitales précisées de l'appareil circulatoire périphérique		

Procédure F03-20

37.21 ‡↔	Cathétérisme cardiaque droit	37.34.00 ‡↔	Excision ou destruction d'autre lésion ou tissu du cœur, autre voie d'abord, SAP
37.22 ‡↔	Cathétérisme cardiaque gauche	37.34.09 ‡↔	Excision ou destruction d'autre lésion ou tissu du cœur, par autre voie d'abord, autre
37.23 ‡↔	Cathétérisme cardiaque combiné, droit et gauche	37.90.20 ‡↔	Examen par cathétérisme transseptal du cœur gauche, SAP
37.28 ‡↔	Échocardiographie intracardiaque (EIC)	37.90.21 ‡↔	Ponction transseptale par cathéter
37.33.00 ↔	Excision ou destruction d'autre lésion ou tissu du cœur, par voie ouverte, SAP	37.90.29 ‡↔	Examen par cathétérisme transseptal du cœur gauche, autre
37.33.10 ↔	Excision ou destruction d'éléments du système de conduction des stimuli, par voie ouverte, SAP	37.99.80 ↔	Réopération du cœur et du péricarde
37.33.11 ↔	Excision ou destruction d'éléments du système de conduction des stimuli, par voie ouverte, techniques d'ablation pour le traitement de tachyarythmie	88.43 ‡↔	Artériographie d'artère pulmonaire
37.33.19 ↔	Excision ou destruction d'éléments du système de conduction des stimuli, par voie ouverte, autre	88.50 ‡↔	Angiocardiographie, SAP
37.33.20 ↔	Excision d'autre lésion ou tissu du cœur, par voie ouverte	88.52 ‡↔	Angiographie du cœur droit
37.33.30 ↔	Destruction d'autre lésion ou tissu du cœur, par voie ouverte	88.53 ‡↔	Angiographie du cœur gauche
37.33.99 ↔	Excision ou destruction d'autre lésion ou tissu du cœur, par voie ouverte, autre	88.54 ‡↔	Angiographie du cœur combinée, gauche et droite
		88.55 ‡↔	Artériographie coronaire avec un seul cathéter
		88.56 ‡↔	Artériographie coronaire avec deux cathéters
		88.57 ‡↔	Autre artériographie coronaire, SAP

Procédure F03-21

34.03 ↔	Réouverture de thoracotomie	35.G4.12 ↔	Révision d'un remplacement de la valve tricuspide, avec thoracotomie mini-invasive (sternotomie partielle supérieure, thoracotomie latérale) comme voie d'abord
35.95 ↔	Révision d'opération corrective du cœur	35.G4.13 ↔	Révision d'un remplacement de la valve tricuspide, par voie endovasculaire
35.G0 ↔	Révision d'un remplacement de la valve, SAP	35.G4.14 ↔	Révision d'un remplacement de la valve tricuspide, par voie transapicale
35.G1.11 ↔	Révision d'un remplacement de la valve aortique, avec sternotomie totale comme voie d'abord	35.G9 ↔	Révision d'un remplacement de valve cardiaque, autres
35.G1.12 ↔	Révision d'un remplacement de la valve aortique, avec thoracotomie mini-invasive (sternotomie partielle supérieure, thoracotomie latérale) comme voie d'abord	36.03.00 ↔	Angioplastie d'artère coronaire à thorax ouvert, SAP
35.G1.13 ↔	Révision d'un remplacement de la valve aortique, par voie endovasculaire	36.03.09 ↔	Angioplastie d'artère coronaire à thorax ouvert, autre
35.G1.14 ↔	Révision d'un remplacement de la valve aortique, par voie transapicale	36.03.11 ↔	Endartériectomie d'artère coronaire, par chirurgie ouverte
35.G2.11 ↔	Révision d'un remplacement de la valve mitrale, avec sternotomie totale comme voie d'abord	36.03.12 ↔	Endartériectomie d'artère coronaire avec patch, par chirurgie ouverte
35.G2.12 ↔	Révision d'un remplacement de la valve mitrale, avec thoracotomie mini-invasive (sternotomie partielle supérieure, thoracotomie latérale) comme voie d'abord	36.03.21 ↔	Endartériectomie d'artère coronaire, par chirurgie ouverte, avec implantation de stents sans libération de substance médicamenteuse, dans une artère coronaire
35.G2.13 ↔	Révision d'un remplacement de la valve mitrale, par voie endovasculaire	36.03.22 ↔	Endartériectomie d'artère coronaire, par chirurgie ouverte, avec implantation de stents sans libération de substance médicamenteuse, dans plusieurs artères coronaires
35.G2.14 ↔	Révision d'un remplacement de la valve mitrale, par voie transapicale	36.03.31 ↔	Endartériectomie d'artère coronaire, par chirurgie ouverte, avec implantation de stents auto-expansibles sans libération de substance médicamenteuse, dans une artère coronaire
35.G3.11 ↔	Révision d'un remplacement de la valve pulmonaire, avec sternotomie totale comme voie d'abord	36.03.32 ↔	Endartériectomie d'artère coronaire, par chirurgie ouverte, avec implantation de stents auto-expansibles sans libération de substance médicamenteuse, dans plusieurs artères coronaires
35.G3.12 ↔	Révision d'un remplacement de la valve pulmonaire, avec thoracotomie mini-invasive (sternotomie partielle supérieure, thoracotomie latérale) comme voie d'abord	36.03.41 ↔	Endartériectomie d'artère coronaire, par chirurgie ouverte, avec implantation d'un stent de bifurcation, sans libération de substance médicamenteuse
35.G3.13 ↔	Révision d'un remplacement de la valve pulmonaire, par voie endovasculaire		
35.G3.14 ↔	Révision d'un remplacement de la valve pulmonaire, par voie transapicale		
35.G4.11 ↔	Révision d'un remplacement de la valve tricuspide, avec sternotomie totale comme voie d'abord		

36.03.51 ↔	Endartériectomie d'artère coronaire, par chirurgie ouverte, avec implantation de stents avec libération de substance médicamenteuse, dans une artère coronaire	36.11.35 ↔	Pontage (aorto-)coronaire simple, mini-invasif, avec artère autogène, autre artère
36.03.52 ↔	Endartériectomie d'artère coronaire, par chirurgie ouverte, avec implantation de stents avec libération de substance médicamenteuse, dans plusieurs artères coronaires	36.11.36 ↔	Pontage (aorto-)coronaire simple, mini-invasif, avec veine autogène, sans treillis externe de stabilisation
36.03.61 ↔	Endartériectomie d'artère coronaire, par chirurgie ouverte, avec implantation de stents auto-expansibles avec libération de substance médicamenteuse, dans une artère coronaire	36.11.37 ↔	Pontage (aorto-)coronaire simple, mini-invasif, avec veine autogène, avec treillis externe de stabilisation
36.03.62 ↔	Endartériectomie d'artère coronaire, par chirurgie ouverte, avec implantation de stents auto-expansibles avec libération de substance médicamenteuse, dans plusieurs artères coronaires	36.11.38 ↔	Pontage (aorto-)coronaire simple, mini-invasif, avec xénogreffe
36.03.71 ↔	Endartériectomie d'artère coronaire, par chirurgie ouverte, avec implantation d'un stent de bifurcation avec libération de substance médicamenteuse	36.11.3A ↔	Pontage (aorto-)coronaire simple, mini-invasif, avec prothèse vasculaire
36.03.81 ↔	Endartériectomie d'artère coronaire, par chirurgie ouverte, avec implantation de stents imprégnés dans une artère coronaire	36.11.99 ↔	Pontage (aorto-)coronaire simple, par technique et par matériel, autre
36.03.82 ↔	Endartériectomie d'artère coronaire, par chirurgie ouverte, avec implantation de stents imprégnés dans plusieurs artères coronaires	36.12.00 ↔	Double pontage (aorto-)coronaire, par technique et par matériel, SAP
36.10 ↔	Pontage aorto-coronaire pour revascularisation cardiaque, SAP	36.12.21 ↔	Double pontage (aorto-)coronaire, chirurgical ouvert (thoracotomie, mini-thoracotomie, sternotomie), avec artère autogène, artère radiale
36.11.00 ↔	Pontage (aorto-)coronaire simple, par technique et par matériel, SAP	36.12.22 ↔	Double pontage (aorto-)coronaire, chirurgical ouvert (thoracotomie, mini-thoracotomie, sternotomie), avec artère autogène, artère mammaire interne (artère thoracique interne)
36.11.21 ↔	Pontage (aorto-)coronaire simple, chirurgical ouvert (thoracotomie, mini-thoracotomie, sternotomie), avec artère autogène, artère radiale	36.12.23 ↔	Double pontage (aorto-)coronaire, chirurgical ouvert (thoracotomie, mini-thoracotomie, sternotomie), avec artère autogène, greffon libre d'artère mammaire interne [AMI] (artère thoracique interne)
36.11.22 ↔	Pontage (aorto-)coronaire simple, chirurgical ouvert (thoracotomie, mini-thoracotomie, sternotomie), avec artère autogène, artère mammaire interne (artère thoracique interne)	36.12.24 ↔	Double pontage (aorto-)coronaire, chirurgical ouvert (thoracotomie, mini-thoracotomie, sternotomie), avec artère autogène, artère abdominale
36.11.23 ↔	Pontage (aorto-)coronaire simple, chirurgical ouvert (thoracotomie, mini-thoracotomie, sternotomie), avec artère autogène, greffon libre d'artère mammaire interne [AMI] (artère thoracique interne)	36.12.25 ↔	Double pontage (aorto-)coronaire, chirurgical ouvert (thoracotomie, mini-thoracotomie, sternotomie), avec artère autogène, autre artère
36.11.24 ↔	Pontage (aorto-)coronaire simple, chirurgical ouvert (thoracotomie, mini-thoracotomie, sternotomie), avec artère autogène, artère abdominale	36.12.26 ↔	Double pontage (aorto-)coronaire, chirurgical ouvert (thoracotomie, mini-thoracotomie, sternotomie), avec veine autogène, sans treillis externe de stabilisation
36.11.25 ↔	Pontage (aorto-)coronaire simple, chirurgical ouvert (thoracotomie, mini-thoracotomie, sternotomie), avec artère autogène, autre artère	36.12.27 ↔	Double pontage (aorto-)coronaire, chirurgical ouvert (thoracotomie, mini-thoracotomie, sternotomie), avec veine autogène, avec treillis externe de stabilisation
36.11.26 ↔	Pontage (aorto-)coronaire simple, chirurgical ouvert (thoracotomie, mini-thoracotomie, sternotomie), avec veine autogène, sans treillis externe de stabilisation	36.12.28 ↔	Double pontage (aorto-)coronaire, chirurgical ouvert (thoracotomie, mini-thoracotomie, sternotomie), avec xénogreffe
36.11.27 ↔	Pontage (aorto-)coronaire simple, chirurgical ouvert (thoracotomie, mini-thoracotomie, sternotomie), avec veine autogène, avec treillis externe de stabilisation	36.12.2A ↔	Double pontage (aorto-)coronaire, chirurgical ouvert (thoracotomie, mini-thoracotomie, sternotomie), avec prothèse vasculaire
36.11.28 ↔	Pontage (aorto-)coronaire simple, chirurgical ouvert (thoracotomie, mini-thoracotomie, sternotomie), avec xénogreffe	36.12.31 ↔	Double pontage (aorto-)coronaire, mini-invasif, avec artère autogène, artère radiale
36.11.2A ↔	Pontage (aorto-)coronaire simple, chirurgical ouvert (thoracotomie, mini-thoracotomie, sternotomie), avec prothèse vasculaire	36.12.32 ↔	Double pontage (aorto-)coronaire, mini-invasif, avec artère autogène, artère mammaire interne (artère thoracique interne)
36.11.31 ↔	Pontage (aorto-)coronaire simple, mini-invasif, avec artère autogène, artère radiale	36.12.33 ↔	Double pontage (aorto-)coronaire, mini-invasif, avec artère autogène, greffon libre d'artère mammaire interne [IMA] (artère thoracique interne)
36.11.32 ↔	Pontage (aorto-)coronaire simple, mini-invasif, avec artère autogène, artère mammaire interne (artère thoracique interne)	36.12.34 ↔	Double pontage (aorto-)coronaire, mini-invasif, avec artère autogène, artère abdominale
36.11.33 ↔	Pontage (aorto-)coronaire simple, mini-invasif, avec artère autogène, greffon libre d'artère mammaire interne [IMA] (artère thoracique interne)	36.12.35 ↔	Double pontage (aorto-)coronaire, mini-invasif, avec artère autogène, autre artère
36.11.34 ↔	Pontage (aorto-)coronaire simple, mini-invasif, avec artère autogène, artère abdominale	36.12.36 ↔	Double pontage (aorto-)coronaire, mini-invasif, avec veine autogène, sans treillis externe de stabilisation
		36.12.37 ↔	Double pontage (aorto-)coronaire, mini-invasif, avec veine autogène, avec treillis externe de stabilisation
		36.12.38 ↔	Double pontage (aorto-)coronaire, mini-invasif, avec xénogreffe
		36.12.3A ↔	Double pontage (aorto-)coronaire, mini-invasif, avec prothèse vasculaire
		36.12.99 ↔	Double pontage (aorto-)coronaire, par technique et par matériel, autre
		36.13.00 ↔	Triple pontage (aorto-)coronaire, par technique et par matériel, SAP

- 36.13.21 ↔ Triple pontage (aorto-)coronaire, chirurgical ouvert (thoracotomie, mini-thoracotomie, sternotomie), avec artère autogène, artère radiale
- 36.13.22 ↔ Triple pontage (aorto-)coronaire, chirurgical ouvert (thoracotomie, mini-thoracotomie, sternotomie), avec artère autogène, artère mammaire interne (artère thoracique interne)
- 36.13.23 ↔ Triple pontage (aorto-)coronaire, chirurgical ouvert (thoracotomie, mini-thoracotomie, sternotomie), avec artère autogène, greffon libre d'artère mammaire interne [AMI] (artère thoracique interne)
- 36.13.24 ↔ Triple pontage (aorto-)coronaire, chirurgical ouvert (thoracotomie, mini-thoracotomie, sternotomie), avec artère autogène, artère abdominale
- 36.13.25 ↔ Triple pontage (aorto-)coronaire, chirurgical ouvert (thoracotomie, mini-thoracotomie, sternotomie), avec artère autogène, autre artère
- 36.13.26 ↔ Triple pontage (aorto-)coronaire, chirurgical ouvert (thoracotomie, mini-thoracotomie, sternotomie), avec veine autogène, sans treillis externe de stabilisation
- 36.13.27 ↔ Triple pontage (aorto-)coronaire, chirurgical ouvert (thoracotomie, mini-thoracotomie, sternotomie), avec veine autogène, avec treillis externe de stabilisation
- 36.13.28 ↔ Triple pontage (aorto-)coronaire, chirurgical ouvert (thoracotomie, mini-thoracotomie, sternotomie), avec xéno greffe
- 36.13.2A ↔ Triple pontage (aorto-)coronaire, chirurgical ouvert (thoracotomie, mini-thoracotomie, sternotomie), avec prothèse vasculaire
- 36.13.31 ↔ Triple pontage (aorto-)coronaire, mini-invasif, avec artère autogène, artère radiale
- 36.13.32 ↔ Triple pontage (aorto-)coronaire, mini-invasif, avec artère autogène, artère mammaire interne (artère thoracique interne)
- 36.13.33 ↔ Triple pontage (aorto-)coronaire, mini-invasif, avec artère autogène, greffon libre d'artère mammaire interne [IMA] (artère thoracique interne)
- 36.13.34 ↔ Triple pontage (aorto-)coronaire, mini-invasif, avec artère autogène, artère abdominale
- 36.13.35 ↔ Triple pontage (aorto-)coronaire, mini-invasif, avec artère autogène, autre artère
- 36.13.36 ↔ Triple pontage (aorto-)coronaire, mini-invasif, avec veine autogène, sans treillis externe de stabilisation
- 36.13.37 ↔ Triple pontage (aorto-)coronaire, mini-invasif, avec veine autogène, avec treillis externe de stabilisation
- 36.13.38 ↔ Triple pontage (aorto-)coronaire, mini-invasif, avec xéno greffe
- 36.13.3A ↔ Triple pontage (aorto-)coronaire, mini-invasif, avec prothèse vasculaire
- 36.13.99 ↔ Triple pontage (aorto-)coronaire, par technique et par matériel, autre
- 36.18.00 ↔ Quadruple pontage (aorto-)coronaire, par technique et par matériel, SAP
- 36.18.11 ↔ Quadruple pontage (aorto-)coronaire, chirurgical ouvert (thoracotomie, mini-thoracotomie, sternotomie), avec artère autogène, artère radiale
- 36.18.12 ↔ Quadruple pontage (aorto-)coronaire, chirurgical ouvert (thoracotomie, mini-thoracotomie, sternotomie), avec artère autogène, artère mammaire interne (artère thoracique interne)
- 36.18.13 ↔ Quadruple pontage (aorto-)coronaire, chirurgical ouvert (thoracotomie, mini-thoracotomie, sternotomie), avec artère autogène, greffon libre d'artère mammaire interne [AMI] (artère thoracique interne)
- 36.18.14 ↔ Quadruple pontage (aorto-)coronaire, chirurgical ouvert (thoracotomie, mini-thoracotomie, sternotomie), avec artère autogène, artère abdominale
- 36.18.15 ↔ Quadruple pontage (aorto-)coronaire, chirurgical ouvert (thoracotomie, mini-thoracotomie, sternotomie), avec artère autogène, autre artère
- 36.18.16 ↔ Quadruple pontage (aorto-)coronaire, chirurgical ouvert (thoracotomie, mini-thoracotomie, sternotomie), avec veine autogène, sans treillis externe de stabilisation
- 36.18.17 ↔ Quadruple pontage (aorto-)coronaire, chirurgical ouvert (thoracotomie, mini-thoracotomie, sternotomie), avec veine autogène, avec treillis externe de stabilisation
- 36.18.18 ↔ Quadruple pontage (aorto-)coronaire, chirurgical ouvert (thoracotomie, mini-thoracotomie, sternotomie), avec xéno greffe
- 36.18.1A ↔ Quadruple pontage (aorto-)coronaire, chirurgical ouvert (thoracotomie, mini-thoracotomie, sternotomie), avec prothèse vasculaire
- 36.18.21 ↔ Quadruple pontage (aorto-)coronaire, mini-invasif, avec artère autogène, artère radiale
- 36.18.22 ↔ Quadruple pontage (aorto-)coronaire, mini-invasif, avec artère autogène, artère mammaire interne (artère thoracique interne)
- 36.18.23 ↔ Quadruple pontage (aorto-)coronaire, mini-invasif, avec artère autogène, greffon libre d'artère mammaire interne [IMA] (artère thoracique interne)
- 36.18.24 ↔ Quadruple pontage (aorto-)coronaire, mini-invasif, avec artère autogène, artère abdominale
- 36.18.25 ↔ Quadruple pontage (aorto-)coronaire, mini-invasif, avec artère autogène, autre artère
- 36.18.26 ↔ Quadruple pontage (aorto-)coronaire, mini-invasif, avec veine autogène, sans treillis externe de stabilisation
- 36.18.27 ↔ Quadruple pontage (aorto-)coronaire, mini-invasif, avec veine autogène, avec treillis externe de stabilisation
- 36.18.28 ↔ Quadruple pontage (aorto-)coronaire, mini-invasif, avec xéno greffe
- 36.18.2A ↔ Quadruple pontage (aorto-)coronaire, mini-invasif, avec prothèse vasculaire
- 36.18.99 ↔ Quadruple pontage (aorto-)coronaire, par technique et par matériel, autre
- 36.19 ↔ Anastomose de pontage pour revascularisation du cœur, autre
- 36.1A.00 ↔ Quintuple pontage (aorto-)coronaire, par technique et par matériel, SAP
- 36.1A.11 ↔ Quintuple pontage (aorto-)coronaire, chirurgical ouvert (thoracotomie, mini-thoracotomie, sternotomie), avec artère autogène, artère radiale
- 36.1A.12 ↔ Quintuple pontage (aorto-)coronaire, chirurgical ouvert (thoracotomie, mini-thoracotomie, sternotomie), avec artère autogène, artère mammaire interne (artère thoracique interne)
- 36.1A.13 ↔ Quintuple pontage (aorto-)coronaire, chirurgical ouvert (thoracotomie, mini-thoracotomie, sternotomie), avec artère autogène, greffon libre d'artère mammaire interne [AMI] (artère thoracique interne)
- 36.1A.14 ↔ Quintuple pontage (aorto-)coronaire, chirurgical ouvert (thoracotomie, mini-thoracotomie, sternotomie), avec artère autogène, artère abdominale
- 36.1A.15 ↔ Quintuple pontage (aorto-)coronaire, chirurgical ouvert (thoracotomie, mini-thoracotomie, sternotomie), avec artère autogène, autre artère
- 36.1A.16 ↔ Quintuple pontage (aorto-)coronaire, chirurgical ouvert (thoracotomie, mini-thoracotomie, sternotomie), avec veine autogène, sans treillis externe de stabilisation

36.1A.17 ↔	Quintuple pontage (aorto-)coronaire, chirurgical ouvert (thoracotomie, mini-thoracotomie, sternotomie), avec veine autogène, avec treillis externe de stabilisation	36.1B.22 ↔	Pontage (aorto-)coronaire sextuple ou plus, mini-invasif, avec artère autogène, artère mammaire interne (artère thoracique interne)
36.1A.18 ↔	Quintuple pontage (aorto-)coronaire, chirurgical ouvert (thoracotomie, mini-thoracotomie, sternotomie), avec xéno greffe	36.1B.23 ↔	Pontage (aorto-)coronaire sextuple ou plus, mini-invasif, avec artère autogène, greffon libre d'artère mammaire interne [IMA] (artère thoracique interne)
36.1A.1A ↔	Quintuple pontage (aorto-)coronaire, chirurgical ouvert (thoracotomie, mini-thoracotomie, sternotomie), avec prothèse vasculaire	36.1B.24 ↔	Pontage (aorto-)coronaire sextuple ou plus, mini-invasif, avec artère autogène, artère abdominale
36.1A.21 ↔	Quintuple pontage (aorto-)coronaire, mini-invasif, avec artère autogène, artère radiale	36.1B.25 ↔	Pontage (aorto-)coronaire sextuple ou plus, mini-invasif, avec artère autogène, autre artère
36.1A.22 ↔	Quintuple pontage (aorto-)coronaire, mini-invasif, avec artère autogène, artère mammaire interne (artère thoracique interne)	36.1B.26 ↔	Pontage (aorto-)coronaire sextuple ou plus, mini-invasif, avec veine autogène, sans treillis externe de stabilisation
36.1A.23 ↔	Quintuple pontage (aorto-)coronaire, mini-invasif, avec artère autogène, greffon libre d'artère mammaire interne [IMA] (artère thoracique interne)	36.1B.27 ↔	Pontage (aorto-)coronaire sextuple ou plus, mini-invasif, avec veine autogène, avec treillis externe de stabilisation
36.1A.24 ↔	Quintuple pontage (aorto-)coronaire, mini-invasif, avec artère autogène, artère abdominale	36.1B.28 ↔	Pontage (aorto-)coronaire sextuple ou plus, mini-invasif, avec xéno greffe
36.1A.25 ↔	Quintuple pontage (aorto-)coronaire, mini-invasif, avec artère autogène, autre artère	36.1B.2A ↔	Pontage (aorto-)coronaire sextuple ou plus, mini-invasif, avec prothèse vasculaire
36.1A.26 ↔	Quintuple pontage (aorto-)coronaire, mini-invasif, avec veine autogène, sans treillis externe de stabilisation	36.1B.99 ↔	Pontage (aorto-)coronaire sextuple ou plus, par technique et par matériel, autre
36.1A.27 ↔	Quintuple pontage (aorto-)coronaire, mini-invasif, avec veine autogène, avec treillis externe de stabilisation	36.2 ↔	Revascularisation cardiaque par implant artériel
36.1A.28 ↔	Quintuple pontage (aorto-)coronaire, mini-invasif, avec xéno greffe	36.31 ↔	Revascularisation transmyocardique à thorax ouvert
36.1A.2A ↔	Quintuple pontage (aorto-)coronaire, mini-invasif, avec prothèse vasculaire	36.32 ↔	Autre revascularisation transmyocardique
36.1A.99 ↔	Quintuple pontage (aorto-)coronaire, autre	36.33 ↔	Revascularisation transmyocardique endoscopique
36.1B.00 ↔	Pontage (aorto-)coronaire sextuple ou plus, par technique et par matériel, SAP	36.34 ↔	Revascularisation transmyocardique percutanée
36.1B.11 ↔	Pontage (aorto-)coronaire sextuple ou plus, chirurgical ouvert (thoracotomie, mini-thoracotomie, sternotomie), avec artère autogène, artère radiale	36.39.00 ↔	Autre revascularisation cardiaque, SAP
36.1B.12 ↔	Pontage (aorto-)coronaire sextuple ou plus, chirurgical ouvert (thoracotomie, mini-thoracotomie, sternotomie), avec artère autogène, artère mammaire interne (artère thoracique interne)	36.39.10 ↔	Revascularisation cardiaque par patches d'élargissement des artères coronaires
36.1B.13 ↔	Pontage (aorto-)coronaire sextuple ou plus, chirurgical ouvert (thoracotomie, mini-thoracotomie, sternotomie), avec artère autogène, greffon libre d'artère mammaire interne [AMI] (artère thoracique interne)	36.39.11 ↔	Révision de pontage coronaire
36.1B.14 ↔	Pontage (aorto-)coronaire sextuple ou plus, chirurgical ouvert (thoracotomie, mini-thoracotomie, sternotomie), avec artère autogène, artère abdominale	36.39.12 ↔	Nouveau pontage coronaire
36.1B.15 ↔	Pontage (aorto-)coronaire sextuple ou plus, chirurgical ouvert (thoracotomie, mini-thoracotomie, sternotomie), avec artère autogène, autre artère	36.39.13 ↔	Transposition d'artère coronaire
36.1B.16 ↔	Pontage (aorto-)coronaire sextuple ou plus, chirurgical ouvert (thoracotomie, mini-thoracotomie, sternotomie), avec veine autogène, sans treillis externe de stabilisation	36.39.99 ↔	Autre revascularisation cardiaque, autre
36.1B.17 ↔	Pontage (aorto-)coronaire sextuple ou plus, chirurgical ouvert (thoracotomie, mini-thoracotomie, sternotomie), avec veine autogène, avec treillis externe de stabilisation	36.91 ↔	Réparation (cure) d'anévrisme de vaisseau coronaire
36.1B.18 ↔	Pontage (aorto-)coronaire sextuple ou plus, chirurgical ouvert (thoracotomie, mini-thoracotomie, sternotomie), avec xéno greffe	36.99.00 ↔	Autres opérations des vaisseaux du cœur SAP
36.1B.1A ↔	Pontage (aorto-)coronaire sextuple ou plus, chirurgical ouvert (thoracotomie, mini-thoracotomie, sternotomie), avec prothèse vasculaire	36.99.20 ↔	Autres opérations lors d'anomalie congénitale de vaisseaux du cœur
36.1B.21 ↔	Pontage (aorto-)coronaire sextuple ou plus, mini-invasif, avec artère autogène, artère radiale	36.99.30 ↔	Reconstruction de l'ostium coronaire
		36.99.40 ↔	Sympsectomie des artères coronaires
		36.99.99 ↔	Autres opérations des vaisseaux du cœur, autre
		38.45.00 ↔	Réséction de vaisseau thoracique, avec remplacement, SAP
		38.45.10 ↔	Réséction de l'aorte thoracique avec remplacement, SAP
		38.45.12 ↔	Réséction de l'aorte thoracique, avec remplacement
		38.45.13 ↔	Réséction de l'aorte thoraco-abdominale, avec remplacement
		38.45.14 ↔	Réséction de l'aorte thoracique avec remplacement par prothèse hybride
		38.45.15 ↔	Réséction de l'aorte ascendante, avec remplacement
		38.45.16 ↔	Réséction de la crosse aortique, avec remplacement
		38.45.17 ↔	Réséction de l'aorte ascendante ainsi que de la crosse aortique, avec remplacement
		38.45.19 ↔	Réséction de l'aorte thoracique avec remplacement, autre
		38.45.20 ↔	Réséction d'autres vaisseaux thoraciques, avec remplacement, SAP
		38.45.21 ↔	Réséction de l'artère pulmonaire, avec remplacement
		38.45.22 ↔	Réséction du tronc brachio-céphalique, avec remplacement
		38.45.29 ↔	Réséction d'autres artères thoraciques, avec remplacement
		38.45.30 ↔	Réséction de veine thoracique, avec remplacement, SAP
		38.45.31 ↔	Réséction de la veine cave supérieure, avec remplacement
		38.45.38 ↔	Réséction d'autres veines thoraciques profondes, avec remplacement
		38.45.39 ↔	Réséction de veines thoraciques, avec remplacement, autre

38.45.99 ↔ Résection de vaisseaux thoraciques, avec remplacement, autre

Procédure F03-3

- 35.31 ↔ Opérations de muscle papillaire
 35.32 ↔ Opérations de cordages tendineux
 35.34 ↔ Infundibulectomie
 35.35.00 ↔ Opération de trabécules cardiaques, SAP
 35.35.09 ↔ Opération de trabécules cardiaques, autre
 35.35.10 ↔ Résection fibreuse ou musculaire sous-valvulaire de la valve aortique
 35.36.00 ↔ Résection supravalvulaire, valve cardiaque, SAP
 35.36.09 ↔ Résection supravalvulaire, valve cardiaque, autre
 35.36.11 ↔ Résection supravalvulaire, valve aortique
 35.36.21 ↔ Résection supravalvulaire, valve pulmonaire
 35.95 ↔ Révision d'opération corrective du cœur
 35.A1.00 ↔ Valvulotomie de la valve aortique, SAP
 35.A1.09 ↔ Valvulotomie de la valve aortique, autres
 35.A1.11 ↔ Valvulotomie de la valve aortique avec sternotomie totale comme voie d'abord
 35.A1.12 ↔ Valvulotomie de la valve aortique avec thoracotomie mini-invasive (sternotomie partielle supérieure, thoracotomie latérale) comme voie d'abord
 35.A1.13 ↔ Valvulotomie de la valve aortique, par voie endovasculaire
 35.A1.14 ↔ Valvulotomie de la valve aortique, guidée par cathéter, par voie transapicale
 35.A2.00 ↔ Valvulotomie de la valve mitrale, SAP
 35.A2.09 ↔ Valvulotomie de la valve mitrale, autres
 35.A2.11 ↔ Valvulotomie de la valve mitrale avec sternotomie totale comme voie d'abord
 35.A2.12 ↔ Valvulotomie de la valve mitrale avec thoracotomie mini-invasive (sternotomie partielle supérieure, thoracotomie latérale) comme voie d'abord
 35.A2.13 ↔ Valvulotomie de la valve mitrale, par voie endovasculaire
 35.A2.14 ↔ Valvulotomie de la valve mitrale, guidée par cathéter, par voie transapicale
 35.A3.00 ↔ Valvulotomie de la valve pulmonaire, SAP
 35.A3.09 ↔ Valvulotomie de la valve pulmonaire, autres
 35.A3.11 ↔ Valvulotomie de la valve pulmonaire avec sternotomie totale comme voie d'abord
 35.A3.12 ↔ Valvulotomie de la valve pulmonaire avec thoracotomie mini-invasive (sternotomie partielle supérieure, thoracotomie latérale) comme voie d'abord
 35.A3.13 ↔ Valvulotomie de la valve pulmonaire, par voie endovasculaire
 35.A3.14 ↔ Valvulotomie de la valve pulmonaire, guidée par cathéter, par voie transapicale
 35.A4.00 ↔ Valvulotomie de la valve tricuspide, SAP
 35.A4.09 ↔ Valvulotomie de la valve tricuspide, autres
 35.A4.11 ↔ Valvulotomie de la valve tricuspide avec sternotomie totale comme voie d'abord
 35.A4.12 ↔ Valvulotomie de la valve tricuspide avec thoracotomie mini-invasive (sternotomie partielle supérieure, thoracotomie latérale) comme voie d'abord
 35.A4.13 ↔ Valvulotomie de la valve tricuspide, par voie endovasculaire
 35.A4.14 ↔ Valvulotomie de la valve tricuspide, guidée par cathéter, par voie transapicale
 35.C1.00 ↔ Reconstruction des cuspidés de la valve aortique, SAP
 35.C1.09 ↔ Reconstruction des cuspidés de la valve aortique, autres
 35.C1.11 ↔ Reconstruction des cuspidés de la valve aortique, avec sternotomie totale comme voie d'abord
 35.C1.12 ↔ Reconstruction des cuspidés de la valve aortique avec thoracotomie mini-invasive (sternotomie partielle supérieure, thoracotomie latérale) comme voie d'abord
 35.C2.00 ↔ Reconstruction des cuspidés de la valve mitrale, SAP
 35.C2.09 ↔ Reconstruction des cuspidés de la valve mitrale, autres
 35.C2.11 ↔ Reconstruction des cuspidés de la valve mitrale, avec sternotomie totale comme voie d'abord
 35.C2.12 ↔ Reconstruction des cuspidés de la valve mitrale, avec thoracotomie mini-invasive (sternotomie partielle supérieure, thoracotomie latérale) comme voie d'abord
 35.C3.00 ↔ Reconstruction des cuspidés de la valve pulmonaire, SAP
 35.C3.09 ↔ Reconstruction des cuspidés de la valve pulmonaire, autres
 35.C3.11 ↔ Reconstruction des cuspidés de la valve pulmonaire, avec sternotomie totale comme voie d'abord
 35.C3.12 ↔ Reconstruction des cuspidés de la valve pulmonaire, avec thoracotomie mini-invasive (sternotomie partielle supérieure, thoracotomie latérale) comme voie d'abord
 35.C4.00 ↔ Reconstruction des cuspidés de la valve tricuspide, SAP
 35.C4.09 ↔ Reconstruction des cuspidés de la valve tricuspide, autres
 35.C4.11 ↔ Reconstruction des cuspidés de la valve tricuspide, avec sternotomie totale comme voie d'abord
 35.C4.12 ↔ Reconstruction des cuspidés de la valve tricuspide, avec thoracotomie mini-invasive (sternotomie partielle supérieure, thoracotomie latérale) comme voie d'abord
 35.D1.00 ↔ Annuloplastie de la valve aortique, SAP
 35.D1.09 ↔ Annuloplastie de la valve aortique, autre
 35.D1.11 ↔ Annuloplastie de la valve aortique avec sternotomie totale comme voie d'abord
 35.D1.12 ↔ Annuloplastie de la valve aortique avec thoracotomie mini-invasive (sternotomie partielle supérieure, thoracotomie latérale) comme voie d'abord
 35.D1.13 ↔ Annuloplastie de la valve aortique, par voie endovasculaire
 35.D1.14 ↔ Annuloplastie de la valve aortique, guidée par cathéter, par voie transapicale
 35.D2.00 ↔ Annuloplastie de la valve mitrale, SAP
 35.D2.09 ↔ Annuloplastie de la valve mitrale, autre
 35.D2.11 ↔ Annuloplastie de la valve mitrale, avec sternotomie totale comme voie d'abord
 35.D2.12 ↔ Annuloplastie de la valve mitrale, avec thoracotomie mini-invasive (sternotomie partielle supérieure, thoracotomie latérale) comme voie d'abord
 35.D3.00 ↔ Annuloplastie de la valve pulmonaire, SAP
 35.D3.09 ↔ Annuloplastie de la valve pulmonaire, autre
 35.D3.11 ↔ Annuloplastie de la valve pulmonaire, avec sternotomie totale comme voie d'abord
 35.D3.12 ↔ Annuloplastie de la valve pulmonaire, avec thoracotomie mini-invasive (sternotomie partielle supérieure, thoracotomie latérale) comme voie d'abord
 35.D3.13 ↔ Annuloplastie de la valve pulmonaire, par voie endovasculaire
 35.D3.14 ↔ Annuloplastie de la valve pulmonaire, guidée par cathéter, par voie transapicale
 35.D4.00 ↔ Annuloplastie de la valve tricuspide, SAP
 35.D4.09 ↔ Annuloplastie de la valve tricuspide, autre

- 35.D4.11 ↔ Annuloplastie de la valve tricuspide, avec sternotomie totale comme voie d'abord
- 35.D4.12 ↔ Annuloplastie de la valve tricuspide, avec thoracotomie mini-invasive (sternotomie partielle supérieure, thoracotomie latérale) comme voie d'abord
- 35.E1.11 ↔ Valvuloplastie de la valve aortique avec sternotomie totale comme voie d'abord
- 35.E1.12 ↔ Valvuloplastie de la valve aortique avec thoracotomie mini-invasive (sternotomie partielle supérieure, thoracotomie latérale) comme voie d'abord
- 35.E2.11 ↔ Valvuloplastie de la valve mitrale avec sternotomie totale comme voie d'abord
- 35.E2.12 ↔ Valvuloplastie de la valve mitrale avec thoracotomie mini-invasive (sternotomie partielle supérieure, thoracotomie latérale) comme voie d'abord
- 35.E3.11 ↔ Valvuloplastie de la valve pulmonaire avec sternotomie totale comme voie d'abord
- 35.E3.12 ↔ Valvuloplastie de la valve pulmonaire avec thoracotomie mini-invasive (sternotomie partielle supérieure, thoracotomie latérale) comme voie d'abord
- 35.E4.11 ↔ Valvuloplastie de la valve tricuspide avec sternotomie totale comme voie d'abord
- 35.E4.12 ↔ Valvuloplastie de la valve tricuspide avec thoracotomie mini-invasive (sternotomie partielle supérieure, thoracotomie latérale) comme voie d'abord
- 35.F1.00 ↔ Remplacement de la valve aortique par une prothèse valvulaire ou par une prothèse vasculaire avec valve, SAP
- 35.F1.09 ↔ Remplacement de la valve aortique par une prothèse valvulaire ou par une prothèse vasculaire avec valve, autres
- 35.F1.11 ↔ Remplacement de la valve aortique par allogreffe (homogreffe), avec sternotomie totale comme voie d'abord
- 35.F1.12 ↔ Remplacement de la valve aortique par allogreffe (homogreffe), avec thoracotomie mini-invasive (sternotomie partielle supérieure, thoracotomie latérale) comme voie d'abord
- 35.F1.21 ↔ Remplacement de la valve aortique par xénoGREFFE (bioprothèse), avec sternotomie totale comme voie d'abord
- 35.F1.22 ↔ Remplacement de la valve aortique par xénoGREFFE (bioprothèse), avec thoracotomie mini-invasive (sternotomie partielle supérieure, thoracotomie latérale) comme voie d'abord
- 35.F1.31 ↔ Remplacement de la valve aortique par xénoGREFFE, sans stent, avec sternotomie totale comme voie d'abord
- 35.F1.32 ↔ Remplacement de valve aortique par xénoGREFFE, sans stent, avec thoracotomie mini-invasive (sternotomie partielle supérieure, thoracotomie latérale) comme voie d'abord
- 35.F1.41 ↔ Remplacement de la valve aortique par xénoGREFFE auto-expansible, sans suture, avec sternotomie totale comme voie d'abord
- 35.F1.42 ↔ Remplacement de valve aortique par xénoGREFFE auto-expansible, sans suture, avec thoracotomie mini-invasive (sternotomie partielle supérieure, thoracotomie latérale) comme voie d'abord
- 35.F1.51 ↔ Remplacement de la valve aortique par prothèse mécanique, avec sternotomie totale comme voie d'abord
- 35.F1.52 ↔ Remplacement de la valve aortique par prothèse mécanique, avec thoracotomie mini-invasive (sternotomie partielle supérieure, thoracotomie latérale) comme voie d'abord
- 35.F1.61 ↔ Remplacement de la valve aortique par prothèse vasculaire avec valve, biologique, avec sternotomie totale comme voie d'abord
- 35.F1.62 ↔ Remplacement de la valve aortique par prothèse vasculaire avec valve, biologique avec thoracotomie mini-invasive (sternotomie partielle supérieure, thoracotomie latérale) comme voie d'abord
- 35.F1.71 ↔ Remplacement de la valve aortique par prothèse vasculaire avec valve, mécanique, avec sternotomie totale comme voie d'abord
- 35.F1.72 ↔ Remplacement de la valve aortique par prothèse vasculaire avec valve, mécanique, avec thoracotomie mini-invasive (sternotomie partielle supérieure, thoracotomie latérale) comme voie d'abord
- 35.F1.81 ↔ Remplacement de la valve aortique par allogreffe décellularisée (homogreffe), avec sternotomie totale comme voie d'abord
- 35.F1.82 ↔ Remplacement de la valve aortique par allogreffe décellularisée (homogreffe), avec thoracotomie mini-invasive (sternotomie partielle supérieure, thoracotomie latérale) comme voie d'abord
- 35.F1.A2 ↔ Remplacement de la valve aortique par xénoGREFFE expansible par ballonnet avec sutures de fixation, avec thoracotomie mini-invasive (sternotomie partielle supérieure, thoracotomie latérale) comme voie d'abord
- 35.F1.B2 ↔ Remplacement de la valve aortique par xénoGREFFE repoussant le calcium, avec thoracotomie mini-invasive (sternotomie partielle supérieure, thoracotomie latérale) comme voie d'abord
- 35.F2.00 ↔ Remplacement de la valve mitrale par prothèse valvulaire, SAP
- 35.F2.09 ↔ Remplacement de la valve mitrale par prothèse valvulaire, autres
- 35.F2.11 ↔ Remplacement de la valve mitrale par allogreffe (homogreffe), avec sternotomie totale comme voie d'abord
- 35.F2.12 ↔ Remplacement de la valve mitrale par allogreffe (homogreffe), avec thoracotomie mini-invasive (sternotomie partielle supérieure, thoracotomie latérale) comme voie d'abord
- 35.F2.21 ↔ Remplacement de la valve mitrale par xénoGREFFE (bioprothèse), avec sternotomie totale comme voie d'abord
- 35.F2.22 ↔ Remplacement de la valve mitrale par xénoGREFFE (bioprothèse), avec thoracotomie mini-invasive (sternotomie partielle supérieure, thoracotomie latérale) comme voie d'abord
- 35.F2.31 ↔ Remplacement de la valve mitrale par xénoGREFFE, sans stent, avec sternotomie totale comme voie d'abord
- 35.F2.32 ↔ Remplacement de la valve mitrale par xénoGREFFE, sans stent, avec thoracotomie mini-invasive (sternotomie partielle supérieure, thoracotomie latérale) comme voie d'abord
- 35.F2.51 ↔ Remplacement de la valve mitrale par prothèse mécanique, avec sternotomie totale comme voie d'abord
- 35.F2.52 ↔ Remplacement de la valve mitrale par prothèse mécanique, avec thoracotomie mini-invasive (sternotomie partielle supérieure, thoracotomie latérale) comme voie d'abord
- 35.F3.00 ↔ Remplacement de la valve pulmonaire par prothèse valvulaire ou prothèse vasculaire avec valve, SAP
- 35.F3.09 ↔ Remplacement de la valve pulmonaire par prothèse valvulaire ou prothèse vasculaire avec valve, autres
- 35.F3.11 ↔ Remplacement de la valve pulmonaire par allogreffe (homogreffe), avec sternotomie totale comme voie d'abord

- 35.F3.12 ↔ Remplacement de la valve pulmonaire par allogreffe (homogreffe), avec thoracotomie mini-invasive (sternotomie partielle supérieure, thoracotomie latérale) comme voie d'abord
- 35.F3.21 ↔ Remplacement de la valve pulmonaire par xéno greffe (bioprothèse), avec sternotomie totale comme voie d'abord
- 35.F3.22 ↔ Remplacement de la valve pulmonaire par xéno greffe (bioprothèse), avec thoracotomie mini-invasive (sternotomie partielle supérieure, thoracotomie latérale) comme voie d'abord
- 35.F3.31 ↔ Remplacement de la valve pulmonaire par xéno greffe, sans stent, avec sternotomie totale comme voie d'abord
- 35.F3.32 ↔ Remplacement de la valve pulmonaire par xéno greffe, sans stent, avec thoracotomie mini-invasive (sternotomie partielle supérieure, thoracotomie latérale) comme voie d'abord
- 35.F3.51 ↔ Remplacement de la valve pulmonaire par prothèse mécanique, avec sternotomie totale comme voie d'abord
- 35.F3.52 ↔ Remplacement de la valve pulmonaire par prothèse mécanique, avec thoracotomie mini-invasive (sternotomie partielle supérieure, thoracotomie latérale) comme voie d'abord
- 35.F3.61 ↔ Remplacement de la valve pulmonaire par prothèse vasculaire avec valve, biologique, avec sternotomie totale comme voie d'abord
- 35.F3.62 ↔ Remplacement de la valve pulmonaire par prothèse vasculaire avec valve, biologique avec thoracotomie mini-invasive (sternotomie partielle supérieure, thoracotomie latérale) comme voie d'abord
- 35.F3.71 ↔ Remplacement de la valve pulmonaire par prothèse vasculaire avec valve, mécanique, avec sternotomie totale comme voie d'abord
- 35.F3.72 ↔ Remplacement de la valve pulmonaire par prothèse vasculaire avec valve, mécanique, avec thoracotomie mini-invasive (sternotomie partielle supérieure, thoracotomie latérale) comme voie d'abord
- 35.F3.81 ↔ Remplacement de la valve pulmonaire par allogreffe décellularisée (homogreffe), avec sternotomie totale comme voie d'abord
- 35.F3.82 ↔ Remplacement de la valve pulmonaire par allogreffe décellularisée (homogreffe), avec thoracotomie mini-invasive (sternotomie partielle supérieure, thoracotomie latérale) comme voie d'abord
- 35.F4.00 ↔ Remplacement de la valve tricuspide par prothèse valvulaire, SAP
- 35.F4.09 ↔ Remplacement de la valve tricuspide par prothèse valvulaire, autres
- 35.F4.11 ↔ Remplacement de la valve tricuspide par allogreffe (homogreffe), avec sternotomie totale comme voie d'abord
- 35.F4.12 ↔ Remplacement de la valve tricuspide par allogreffe (homogreffe), avec thoracotomie mini-invasive (sternotomie partielle supérieure, thoracotomie latérale) comme voie d'abord
- 35.F4.21 ↔ Remplacement de la valve tricuspide par xéno greffe (bioprothèse), avec sternotomie totale comme voie d'abord
- 35.F4.22 ↔ Remplacement de la valve tricuspide par xéno greffe (bioprothèse), avec thoracotomie mini-invasive (sternotomie partielle supérieure, thoracotomie latérale) comme voie d'abord
- 35.F4.31 ↔ Remplacement de la valve tricuspide par xéno greffe, sans stent, avec sternotomie totale comme voie d'abord
- 35.F4.32 ↔ Remplacement de la valve tricuspide par xéno greffe, sans stent, avec thoracotomie mini-invasive (sternotomie partielle supérieure, thoracotomie latérale) comme voie d'abord
- 35.F4.51 ↔ Remplacement de la valve tricuspide par prothèse mécanique, avec sternotomie totale comme voie d'abord
- 35.F4.52 ↔ Remplacement de la valve tricuspide par prothèse mécanique, avec thoracotomie mini-invasive (sternotomie partielle supérieure, thoracotomie latérale) comme voie d'abord
- 35.G0 ↔ Révision d'un remplacement de la valve, SAP
- 35.G1.11 ↔ Révision d'un remplacement de la valve aortique, avec sternotomie totale comme voie d'abord
- 35.G1.12 ↔ Révision d'un remplacement de la valve aortique, avec thoracotomie mini-invasive (sternotomie partielle supérieure, thoracotomie latérale) comme voie d'abord
- 35.G1.13 ↔ Révision d'un remplacement de la valve aortique, par voie endovasculaire
- 35.G1.14 ↔ Révision d'un remplacement de la valve aortique, par voie transapicale
- 35.G2.11 ↔ Révision d'un remplacement de la valve mitrale, avec sternotomie totale comme voie d'abord
- 35.G2.12 ↔ Révision d'un remplacement de la valve mitrale, avec thoracotomie mini-invasive (sternotomie partielle supérieure, thoracotomie latérale) comme voie d'abord
- 35.G2.13 ↔ Révision d'un remplacement de la valve mitrale, par voie endovasculaire
- 35.G2.14 ↔ Révision d'un remplacement de la valve mitrale, par voie transapicale
- 35.G3.11 ↔ Révision d'un remplacement de la valve pulmonaire, avec sternotomie totale comme voie d'abord
- 35.G3.12 ↔ Révision d'un remplacement de la valve pulmonaire, avec thoracotomie mini-invasive (sternotomie partielle supérieure, thoracotomie latérale) comme voie d'abord
- 35.G3.13 ↔ Révision d'un remplacement de la valve pulmonaire, par voie endovasculaire
- 35.G3.14 ↔ Révision d'un remplacement de la valve pulmonaire, par voie transapicale
- 35.G4.11 ↔ Révision d'un remplacement de la valve tricuspide, avec sternotomie totale comme voie d'abord
- 35.G4.12 ↔ Révision d'un remplacement de la valve tricuspide, avec thoracotomie mini-invasive (sternotomie partielle supérieure, thoracotomie latérale) comme voie d'abord
- 35.G4.13 ↔ Révision d'un remplacement de la valve tricuspide, par voie endovasculaire
- 35.G4.14 ↔ Révision d'un remplacement de la valve tricuspide, par voie transapicale
- 35.G9 ↔ Révision d'un remplacement de valve cardiaque, autres
- 35.H1.00 ↔ Retrait avec implantation d'une nouvelle prothèse valvulaire aortique ou d'une prothèse vasculaire avec valve, SAP
- 35.H1.09 ↔ Retrait avec implantation d'une nouvelle prothèse valvulaire aortique ou d'une prothèse vasculaire avec valve, autres
- 35.H1.11 ↔ Retrait d'une prothèse valvulaire aortique ainsi qu'implantation d'une allogreffe (homogreffe), avec sternotomie totale comme voie d'abord
- 35.H1.12 ↔ Retrait d'une prothèse valvulaire aortique ainsi qu'implantation d'une allogreffe (homogreffe), avec thoracotomie mini-invasive (sternotomie partielle supérieure, thoracotomie latérale) comme voie d'abord
- 35.H1.21 ↔ Retrait d'une prothèse valvulaire aortique ainsi qu'implantation d'une xéno greffe (bioprothèse), avec sternotomie totale comme voie d'abord

- 35.H1.22 ↔ Retrait d'une prothèse valvulaire aortique ainsi qu'implantation d'une xéno greffe (bioprothèse), avec thoracotomie mini-invasive (sternotomie partielle supérieure, thoracotomie latérale) comme voie d'abord
- 35.H1.31 ↔ Retrait d'une prothèse valvulaire aortique ainsi qu'implantation d'une xéno greffe, sans stent, avec sternotomie totale comme voie d'abord
- 35.H1.32 ↔ Retrait d'une prothèse valvulaire aortique ainsi qu'implantation d'une xéno greffe, sans stent, avec thoracotomie mini-invasive (sternotomie partielle supérieure, thoracotomie latérale) comme voie d'abord
- 35.H1.41 ↔ Retrait d'une prothèse valvulaire aortique ainsi qu'implantation d'une xéno greffe auto-expansible, sans suture, avec sternotomie totale comme voie d'abord
- 35.H1.42 ↔ Retrait d'une prothèse valvulaire aortique ainsi qu'implantation d'une xéno greffe auto-expansible, sans suture, avec thoracotomie mini-invasive (sternotomie partielle supérieure, thoracotomie latérale) comme voie d'abord
- 35.H1.51 ↔ Retrait d'une prothèse valvulaire aortique ainsi qu'implantation d'une prothèse mécanique, avec sternotomie totale comme voie d'abord
- 35.H1.52 ↔ Retrait d'une prothèse valvulaire aortique ainsi qu'implantation d'une prothèse mécanique, avec thoracotomie mini-invasive (sternotomie partielle supérieure, thoracotomie latérale) comme voie d'abord
- 35.H1.61 ↔ Retrait d'une prothèse valvulaire aortique ainsi qu'implantation d'une prothèse vasculaire avec valve, biologique, avec sternotomie totale comme voie d'abord
- 35.H1.62 ↔ Retrait d'une prothèse valvulaire aortique ainsi qu'implantation d'une prothèse vasculaire avec valve, biologique avec thoracotomie mini-invasive (sternotomie partielle supérieure, thoracotomie latérale) comme voie d'abord
- 35.H1.71 ↔ Retrait d'une prothèse valvulaire aortique ainsi qu'implantation d'une prothèse vasculaire avec valve, mécanique, avec sternotomie totale comme voie d'abord
- 35.H1.72 ↔ Retrait d'une prothèse valvulaire aortique ainsi qu'implantation d'une prothèse vasculaire avec valve, mécanique avec thoracotomie mini-invasive (sternotomie partielle supérieure, thoracotomie latérale) comme voie d'abord
- 35.H1.81 ↔ Retrait d'une prothèse valvulaire aortique ainsi qu'implantation d'une allogreffe décellularisée (homogreffe), avec sternotomie totale comme voie d'abord
- 35.H1.82 ↔ Retrait d'une prothèse valvulaire aortique ainsi qu'implantation d'une allogreffe décellularisée (homogreffe), avec thoracotomie mini-invasive (sternotomie partielle supérieure, thoracotomie latérale) comme voie d'abord
- 35.H1.A2 ↔ Retrait d'une prothèse valvulaire aortique ainsi qu'implantation d'une xéno greffe expansible par ballonnet avec sutures de fixation, avec thoracotomie mini-invasive (sternotomie partielle supérieure, thoracotomie latérale) comme voie d'abord
- 35.H1.B2 ↔ Retrait d'une prothèse valvulaire aortique ainsi qu'implantation d'une xéno greffe repoussant le calcium, avec thoracotomie mini-invasive (sternotomie partielle supérieure, thoracotomie latérale) comme voie d'abord
- 35.H2.00 ↔ Retrait avec implantation d'une nouvelle prothèse valvulaire mitrale, SAP
- 35.H2.09 ↔ Retrait avec implantation d'une nouvelle prothèse valvulaire mitrale, autres
- 35.H2.11 ↔ Retrait d'une prothèse valvulaire mitrale ainsi qu'implantation d'une allogreffe (homogreffe), avec sternotomie totale comme voie d'abord
- 35.H2.12 ↔ Retrait d'une prothèse valvulaire mitrale ainsi qu'implantation d'une allogreffe (homogreffe), avec thoracotomie mini-invasive (sternotomie partielle supérieure, thoracotomie latérale) comme voie d'abord
- 35.H2.21 ↔ Retrait d'une prothèse valvulaire mitrale ainsi qu'implantation d'une xéno greffe (bioprothèse), avec sternotomie totale comme voie d'abord
- 35.H2.22 ↔ Retrait d'une prothèse valvulaire mitrale ainsi qu'implantation d'une xéno greffe (bioprothèse), avec thoracotomie mini-invasive (sternotomie partielle supérieure, thoracotomie latérale) comme voie d'abord
- 35.H2.23 ↔ Retrait d'une prothèse valvulaire mitrale ainsi qu'implantation d'une xéno greffe (bioprothèse), par voie endovasculaire
- 35.H2.24 ↔ Retrait d'une prothèse valvulaire mitrale ainsi qu'implantation d'une xéno greffe (bioprothèse), par voie transapicale
- 35.H2.31 ↔ Retrait d'une prothèse valvulaire mitrale ainsi qu'implantation d'une xéno greffe, sans stent, avec sternotomie totale comme voie d'abord
- 35.H2.32 ↔ Retrait d'une prothèse valvulaire mitrale ainsi qu'implantation d'une xéno greffe, sans stent, avec thoracotomie mini-invasive (sternotomie partielle supérieure, thoracotomie latérale) comme voie d'abord
- 35.H2.33 ↔ Retrait d'une prothèse valvulaire mitrale ainsi qu'implantation d'une xéno greffe, sans stent, par voie endovasculaire
- 35.H2.34 ↔ Retrait d'une prothèse valvulaire mitrale ainsi qu'implantation d'une xéno greffe, sans stent, par voie transapicale
- 35.H2.51 ↔ Retrait d'une prothèse valvulaire mitrale ainsi qu'implantation d'une prothèse mécanique, avec sternotomie totale comme voie d'abord
- 35.H2.52 ↔ Retrait d'une prothèse valvulaire mitrale ainsi qu'implantation d'une prothèse mécanique, avec thoracotomie mini-invasive (sternotomie partielle supérieure, thoracotomie latérale) comme voie d'abord
- 35.H3.00 ↔ Retrait avec implantation d'une nouvelle prothèse valvulaire pulmonaire ou d'une prothèse vasculaire avec valve, SAP
- 35.H3.09 ↔ Retrait avec implantation d'une nouvelle prothèse valvulaire pulmonaire ou d'une prothèse vasculaire avec valve, autres
- 35.H3.11 ↔ Retrait d'une prothèse valvulaire pulmonaire ainsi qu'implantation d'une allogreffe (homogreffe), avec sternotomie totale comme voie d'abord
- 35.H3.12 ↔ Retrait d'une prothèse valvulaire pulmonaire ainsi qu'implantation d'une allogreffe (homogreffe), avec thoracotomie mini-invasive (sternotomie partielle supérieure, thoracotomie latérale) comme voie d'abord
- 35.H3.21 ↔ Retrait d'une prothèse valvulaire pulmonaire ainsi qu'implantation d'une xéno greffe (bioprothèse), avec sternotomie totale comme voie d'abord
- 35.H3.22 ↔ Retrait d'une prothèse valvulaire pulmonaire ainsi qu'implantation d'une xéno greffe (bioprothèse), avec thoracotomie mini-invasive (sternotomie partielle supérieure, thoracotomie latérale) comme voie d'abord
- 35.H3.31 ↔ Retrait d'une prothèse valvulaire pulmonaire ainsi qu'implantation d'une xéno greffe, sans stent, avec sternotomie totale comme voie d'abord

- 35.H3.32 ↔ Retrait d'une prothèse valvulaire pulmonaire ainsi qu'implantation d'une xéno greffe, sans stent, avec thoracotomie mini-invasive (sternotomie partielle supérieure, thoracotomie latérale) comme voie d'abord
- 35.H3.51 ↔ Retrait d'une prothèse valvulaire pulmonaire ainsi qu'implantation d'une prothèse mécanique, avec sternotomie totale comme voie d'abord
- 35.H3.52 ↔ Retrait d'une prothèse valvulaire pulmonaire ainsi qu'implantation d'une prothèse mécanique, avec thoracotomie mini-invasive (sternotomie partielle supérieure, thoracotomie latérale) comme voie d'abord
- 35.H3.61 ↔ Retrait d'une prothèse valvulaire pulmonaire ainsi qu'implantation d'une prothèse vasculaire avec valve, biologique, avec sternotomie totale comme voie d'abord
- 35.H3.62 ↔ Retrait d'une prothèse valvulaire pulmonaire ainsi qu'implantation d'une prothèse vasculaire avec valve, biologique avec thoracotomie mini-invasive (sternotomie partielle supérieure, thoracotomie latérale) comme voie d'abord
- 35.H3.71 ↔ Retrait d'une prothèse valvulaire pulmonaire ainsi qu'implantation d'une prothèse vasculaire avec valve, mécanique, avec sternotomie totale comme voie d'abord
- 35.H3.72 ↔ Retrait d'une prothèse valvulaire pulmonaire ainsi qu'implantation d'une prothèse vasculaire avec valve, mécanique, avec thoracotomie mini-invasive (sternotomie partielle supérieure, thoracotomie latérale) comme voie d'abord
- 35.H3.81 ↔ Retrait d'une prothèse valvulaire pulmonaire ainsi qu'implantation d'une allogreffe décellularisée (homogreffe), avec sternotomie totale comme voie d'abord
- 35.H3.82 ↔ Retrait d'une prothèse valvulaire pulmonaire ainsi qu'implantation d'une allogreffe décellularisée (homogreffe), avec thoracotomie mini-invasive (sternotomie partielle supérieure, thoracotomie latérale) comme voie d'abord
- 35.H4.00 ↔ Retrait avec implantation d'une nouvelle prothèse valvulaire tricuspide, SAP
- 35.H4.09 ↔ Retrait avec implantation d'une nouvelle prothèse valvulaire tricuspide, autres
- 35.H4.11 ↔ Retrait d'une prothèse valvulaire tricuspide ainsi qu'implantation d'une allogreffe (homogreffe), avec sternotomie totale comme voie d'abord
- 35.H4.12 ↔ Retrait d'une prothèse valvulaire tricuspide ainsi qu'implantation d'une allogreffe (homogreffe), avec thoracotomie mini-invasive (sternotomie partielle supérieure, thoracotomie latérale) comme voie d'abord
- 35.H4.21 ↔ Retrait d'une prothèse valvulaire tricuspide ainsi qu'implantation d'une xéno greffe (bioprothèse), avec sternotomie totale comme voie d'abord
- 35.H4.22 ↔ Retrait d'une prothèse valvulaire tricuspide ainsi qu'implantation d'une xéno greffe (bioprothèse), avec thoracotomie mini-invasive (sternotomie partielle supérieure, thoracotomie latérale) comme voie d'abord
- 35.H4.23 ↔ Retrait d'une prothèse valvulaire tricuspide ainsi qu'implantation d'une xéno greffe (bioprothèse), par voie endovasculaire
- 35.H4.31 ↔ Retrait d'une prothèse valvulaire tricuspide ainsi qu'implantation d'une xéno greffe, sans stent, avec sternotomie totale comme voie d'abord
- 35.H4.32 ↔ Retrait d'une prothèse valvulaire tricuspide ainsi qu'implantation d'une xéno greffe, sans stent, avec thoracotomie mini-invasive (sternotomie partielle supérieure, thoracotomie latérale) comme voie d'abord
- 35.H4.33 ↔ Retrait d'une prothèse valvulaire tricuspide ainsi qu'implantation d'une xéno greffe, sans stent, par voie endovasculaire
- 35.H4.51 ↔ Retrait d'une prothèse valvulaire tricuspide ainsi qu'implantation consécutive d'une prothèse mécanique, avec sternotomie totale comme voie d'abord
- 35.H4.52 ↔ Retrait d'une prothèse valvulaire tricuspide ainsi qu'implantation d'une prothèse mécanique, avec thoracotomie mini-invasive (sternotomie partielle supérieure, thoracotomie latérale) comme voie d'abord
- 35.I1.11 ↔ Opération de Brock
- 35.I2.11 ↔ Opération selon Ross
- 35.I3.11 ↔ Intervention de Tirone David
- 35.I3.12 ↔ Opération selon Yacoub

Procédure F03-4

- 38.15.30 ↔ Endartériectomie de l'artère pulmonaire

Procédure F03-5

- 37.8A.00 ↔ Implantation de pacemaker permanent, SAP
- 37.8A.09 ↔ Implantation de pacemaker permanent, autre
- 37.8A.11 ↔ Implantation de pacemaker à chambre unique
- 37.8A.21 ↔ Implantation de pacemaker à double chambre, sans stimulation antitachycardique
- 37.8A.22 ↔ Implantation de pacemaker à double chambre, avec stimulation antitachycardique
- 37.8A.31 ↔ Implantation de pacemaker à resynchronisation (CRT-P)
- 37.8A.42 ↔ Implantation de pacemaker transveineux sans sonde, stimulation simple-chambre
- 37.8A.43 ↔ Implantation de pacemaker transveineux sans sonde, stimulation double-chambre

Procédure F03-6

- 37.7A.00 ↔ Implantation d'électrode dans le cœur, SAP
- 37.7A.11 ↔ Implantation d'électrode transveineuse ventriculaire
- 37.7A.12 ↔ Implantation d'électrode transveineuse ventriculaire avec capteur auriculaire
- 37.7A.13 ↔ Implantation d'électrode transveineuse auriculaire
- 37.7A.14 ↔ Implantation d'électrode transveineuse dans le ventricule gauche par le sinus coronaire
- 37.7A.21 ↔ Implantation d'électrode dans l'épicarde, par thoracotomie et sternotomie, chirurgicale ouverte
- 37.7A.22 ↔ Implantation d'électrode dans l'épicarde, par voie sous-xyphoïdienne, chirurgicale ouverte
- 37.7A.23 ↔ Implantation d'électrode dans l'épicarde, thoracoscopique
- 37.7A.31 ↔ Implantation d'électrode transveineuse de choc
- 37.7A.32 ↔ Implantation d'électrode sous-cutanée de choc

- 37.7A.33 ↔ Implantation d'électrode sous-cutanée de choc pour utilisation avec un système de défibrillation sous-cutané
- 37.7A.51 ↔ Implantation d'un capteur de pression
- 37.7A.99 ↔ Implantation d'électrode dans le cœur, autre

Procédure F03-7

- 37.7A.51 ↔ Implantation d'un capteur de pression

Procédure F03-8

- 37.99.80 ↔ Réopération du cœur et du péricarde

Procédure F03-9

- 35.F1.09 ↔ Remplacement de la valve aortique par une prothèse valvulaire ou par une prothèse vasculaire avec valve, autres
- 35.F1.11 ↔ Remplacement de la valve aortique par allogreffe (homogreffe), avec sternotomie totale comme voie d'abord
- 35.F1.12 ↔ Remplacement de la valve aortique par allogreffe (homogreffe), avec thoracotomie mini-invasive (sternotomie partielle supérieure, thoracotomie latérale) comme voie d'abord
- 35.F1.21 ↔ Remplacement de la valve aortique par xénoGREFFE (bioprothèse), avec sternotomie totale comme voie d'abord
- 35.F1.22 ↔ Remplacement de la valve aortique par xénoGREFFE (bioprothèse), avec thoracotomie mini-invasive (sternotomie partielle supérieure, thoracotomie latérale) comme voie d'abord
- 35.F1.31 ↔ Remplacement de la valve aortique par xénoGREFFE, sans stent, avec sternotomie totale comme voie d'abord
- 35.F1.32 ↔ Remplacement de valve aortique par xénoGREFFE, sans stent, avec thoracotomie mini-invasive (sternotomie partielle supérieure, thoracotomie latérale) comme voie d'abord
- 35.F1.41 ↔ Remplacement de la valve aortique par xénoGREFFE auto-expansible, sans suture, avec sternotomie totale comme voie d'abord
- 35.F1.42 ↔ Remplacement de valve aortique par xénoGREFFE auto-expansible, sans suture, avec thoracotomie mini-invasive (sternotomie partielle supérieure, thoracotomie latérale) comme voie d'abord
- 35.F1.51 ↔ Remplacement de la valve aortique par prothèse mécanique, avec sternotomie totale comme voie d'abord
- 35.F1.52 ↔ Remplacement de la valve aortique par prothèse mécanique, avec thoracotomie mini-invasive (sternotomie partielle supérieure, thoracotomie latérale) comme voie d'abord
- 35.F1.61 ↔ Remplacement de la valve aortique par prothèse vasculaire avec valve, biologique, avec sternotomie totale comme voie d'abord
- 35.F1.62 ↔ Remplacement de la valve aortique par prothèse vasculaire avec valve, biologique avec thoracotomie mini-invasive (sternotomie partielle supérieure, thoracotomie latérale) comme voie d'abord
- 35.F1.71 ↔ Remplacement de la valve aortique par prothèse vasculaire avec valve, mécanique, avec sternotomie totale comme voie d'abord
- 35.F1.72 ↔ Remplacement de la valve aortique par prothèse vasculaire avec valve, mécanique, avec thoracotomie mini-invasive (sternotomie partielle supérieure, thoracotomie latérale) comme voie d'abord
- 35.F1.81 ↔ Remplacement de la valve aortique par allogreffe décellularisée (homogreffe), avec sternotomie totale comme voie d'abord
- 35.F1.82 ↔ Remplacement de la valve aortique par allogreffe décellularisée (homogreffe), avec thoracotomie mini-invasive (sternotomie partielle supérieure, thoracotomie latérale) comme voie d'abord
- 35.F1.A2 ↔ Remplacement de la valve aortique par xénoGREFFE expansible par ballonnet avec sutures de fixation, avec thoracotomie mini-invasive (sternotomie partielle supérieure, thoracotomie latérale) comme voie d'abord
- 35.F1.B2 ↔ Remplacement de la valve aortique par xénoGREFFE repoussant le calcium, avec thoracotomie mini-invasive (sternotomie partielle supérieure, thoracotomie latérale) comme voie d'abord
- 35.F2.00 ↔ Remplacement de la valve mitrale par prothèse valvulaire, SAP
- 35.F2.09 ↔ Remplacement de la valve mitrale par prothèse valvulaire, autres
- 35.F2.11 ↔ Remplacement de la valve mitrale par allogreffe (homogreffe), avec sternotomie totale comme voie d'abord
- 35.F2.12 ↔ Remplacement de la valve mitrale par allogreffe (homogreffe), avec thoracotomie mini-invasive (sternotomie partielle supérieure, thoracotomie latérale) comme voie d'abord
- 35.F2.21 ↔ Remplacement de la valve mitrale par xénoGREFFE (bioprothèse), avec sternotomie totale comme voie d'abord
- 35.F2.22 ↔ Remplacement de la valve mitrale par xénoGREFFE (bioprothèse), avec thoracotomie mini-invasive (sternotomie partielle supérieure, thoracotomie latérale) comme voie d'abord
- 35.F2.31 ↔ Remplacement de la valve mitrale par xénoGREFFE, sans stent, avec sternotomie totale comme voie d'abord
- 35.F2.32 ↔ Remplacement de la valve mitrale par xénoGREFFE, sans stent, avec thoracotomie mini-invasive (sternotomie partielle supérieure, thoracotomie latérale) comme voie d'abord
- 35.F2.51 ↔ Remplacement de la valve mitrale par prothèse mécanique, avec sternotomie totale comme voie d'abord
- 35.F2.52 ↔ Remplacement de la valve mitrale par prothèse mécanique, avec thoracotomie mini-invasive (sternotomie partielle supérieure, thoracotomie latérale) comme voie d'abord
- 35.F3.00 ↔ Remplacement de la valve pulmonaire par prothèse valvulaire ou prothèse vasculaire avec valve, SAP
- 35.F3.09 ↔ Remplacement de la valve pulmonaire par prothèse valvulaire ou prothèse vasculaire avec valve, autres
- 35.F3.11 ↔ Remplacement de la valve pulmonaire par allogreffe (homogreffe), avec sternotomie totale comme voie d'abord

- 35.F3.12 ↔ Remplacement de la valve pulmonaire par allogreffe (homogreffe), avec thoracotomie mini-invasive (sternotomie partielle supérieure, thoracotomie latérale) comme voie d'abord
- 35.F3.21 ↔ Remplacement de la valve pulmonaire par xéno greffe (bioprothèse), avec sternotomie totale comme voie d'abord
- 35.F3.22 ↔ Remplacement de la valve pulmonaire par xéno greffe (bioprothèse), avec thoracotomie mini-invasive (sternotomie partielle supérieure, thoracotomie latérale) comme voie d'abord
- 35.F3.31 ↔ Remplacement de la valve pulmonaire par xéno greffe, sans stent, avec sternotomie totale comme voie d'abord
- 35.F3.32 ↔ Remplacement de la valve pulmonaire par xéno greffe, sans stent, avec thoracotomie mini-invasive (sternotomie partielle supérieure, thoracotomie latérale) comme voie d'abord
- 35.F3.61 ↔ Remplacement de la valve pulmonaire par prothèse vasculaire avec valve, biologique, avec sternotomie totale comme voie d'abord
- 35.F3.62 ↔ Remplacement de la valve pulmonaire par prothèse vasculaire avec valve, biologique avec thoracotomie mini-invasive (sternotomie partielle supérieure, thoracotomie latérale) comme voie d'abord
- 35.F3.71 ↔ Remplacement de la valve pulmonaire par prothèse vasculaire avec valve, mécanique, avec sternotomie totale comme voie d'abord
- 35.F3.72 ↔ Remplacement de la valve pulmonaire par prothèse vasculaire avec valve, mécanique, avec thoracotomie mini-invasive (sternotomie partielle supérieure, thoracotomie latérale) comme voie d'abord
- 35.F3.81 ↔ Remplacement de la valve pulmonaire par allogreffe décellularisée (homogreffe), avec sternotomie totale comme voie d'abord
- 35.F3.82 ↔ Remplacement de la valve pulmonaire par allogreffe décellularisée (homogreffe), avec thoracotomie mini-invasive (sternotomie partielle supérieure, thoracotomie latérale) comme voie d'abord
- 35.F4.00 ↔ Remplacement de la valve tricuspide par prothèse valvulaire, SAP
- 35.F4.09 ↔ Remplacement de la valve tricuspide par prothèse valvulaire, autres
- 35.F4.11 ↔ Remplacement de la valve tricuspide par allogreffe (homogreffe), avec sternotomie totale comme voie d'abord
- 35.F4.12 ↔ Remplacement de la valve tricuspide par allogreffe (homogreffe), avec thoracotomie mini-invasive (sternotomie partielle supérieure, thoracotomie latérale) comme voie d'abord
- 35.F4.21 ↔ Remplacement de la valve tricuspide par xéno greffe (bioprothèse), avec sternotomie totale comme voie d'abord
- 35.F4.22 ↔ Remplacement de la valve tricuspide par xéno greffe (bioprothèse), avec thoracotomie mini-invasive (sternotomie partielle supérieure, thoracotomie latérale) comme voie d'abord
- 35.F4.23 ↔ Remplacement de la valve tricuspide par xéno greffe (bioprothèse), par voie endovasculaire
- 35.F4.24 ↔ Remplacement de la valve tricuspide par xéno greffe (bioprothèse), par voie transapicale
- 35.F4.31 ↔ Remplacement de la valve tricuspide par xéno greffe, sans stent, avec sternotomie totale comme voie d'abord
- 35.F4.32 ↔ Remplacement de la valve tricuspide par xéno greffe, sans stent, avec thoracotomie mini-invasive (sternotomie partielle supérieure, thoracotomie latérale) comme voie d'abord
- 35.F4.33 ↔ Remplacement de la valve tricuspide par xéno greffe, sans stent, par voie endovasculaire
- 35.F4.34 ↔ Remplacement de la valve tricuspide par xéno greffe, sans stent, par voie transapicale
- 35.F4.51 ↔ Remplacement de la valve tricuspide par prothèse mécanique, avec sternotomie totale comme voie d'abord
- 35.F4.52 ↔ Remplacement de la valve tricuspide par prothèse mécanique, avec thoracotomie mini-invasive (sternotomie partielle supérieure, thoracotomie latérale) comme voie d'abord
- 35.H1.09 ↔ Retrait avec implantation d'une nouvelle prothèse valvulaire aortique ou d'une prothèse vasculaire avec valve, autres
- 35.H1.11 ↔ Retrait d'une prothèse valvulaire aortique ainsi qu'implantation d'une allogreffe (homogreffe), avec sternotomie totale comme voie d'abord
- 35.H1.12 ↔ Retrait d'une prothèse valvulaire aortique ainsi qu'implantation d'une allogreffe (homogreffe), avec thoracotomie mini-invasive (sternotomie partielle supérieure, thoracotomie latérale) comme voie d'abord
- 35.H1.21 ↔ Retrait d'une prothèse valvulaire aortique ainsi qu'implantation d'une xéno greffe (bioprothèse), avec sternotomie totale comme voie d'abord
- 35.H1.22 ↔ Retrait d'une prothèse valvulaire aortique ainsi qu'implantation d'une xéno greffe (bioprothèse), avec thoracotomie mini-invasive (sternotomie partielle supérieure, thoracotomie latérale) comme voie d'abord
- 35.H1.31 ↔ Retrait d'une prothèse valvulaire aortique ainsi qu'implantation d'une xéno greffe, sans stent, avec sternotomie totale comme voie d'abord
- 35.H1.32 ↔ Retrait d'une prothèse valvulaire aortique ainsi qu'implantation d'une xéno greffe, sans stent, avec thoracotomie mini-invasive (sternotomie partielle supérieure, thoracotomie latérale) comme voie d'abord
- 35.H1.41 ↔ Retrait d'une prothèse valvulaire aortique ainsi qu'implantation d'une xéno greffe auto-expansible, sans suture, avec sternotomie totale comme voie d'abord
- 35.H1.42 ↔ Retrait d'une prothèse valvulaire aortique ainsi qu'implantation d'une xéno greffe auto-expansible, sans suture, avec thoracotomie mini-invasive (sternotomie partielle supérieure, thoracotomie latérale) comme voie d'abord
- 35.H1.51 ↔ Retrait d'une prothèse valvulaire aortique ainsi qu'implantation d'une prothèse mécanique, avec sternotomie totale comme voie d'abord
- 35.H1.52 ↔ Retrait d'une prothèse valvulaire aortique ainsi qu'implantation d'une prothèse mécanique, avec thoracotomie mini-invasive (sternotomie partielle supérieure, thoracotomie latérale) comme voie d'abord
- 35.H1.61 ↔ Retrait d'une prothèse valvulaire aortique ainsi qu'implantation d'une prothèse vasculaire avec valve, biologique, avec sternotomie totale comme voie d'abord
- 35.H1.62 ↔ Retrait d'une prothèse valvulaire aortique ainsi qu'implantation d'une prothèse vasculaire avec valve, biologique avec thoracotomie mini-invasive (sternotomie partielle supérieure, thoracotomie latérale) comme voie d'abord
- 35.H1.71 ↔ Retrait d'une prothèse valvulaire aortique ainsi qu'implantation d'une prothèse vasculaire avec valve, mécanique, avec sternotomie totale comme voie d'abord
- 35.H1.72 ↔ Retrait d'une prothèse valvulaire aortique ainsi qu'implantation d'une prothèse vasculaire avec valve, mécanique avec thoracotomie mini-invasive (sternotomie partielle supérieure, thoracotomie latérale) comme voie d'abord

- 35.H1.81 ↔ Retrait d'une prothèse valvulaire aortique ainsi qu'implantation d'une allogreffe décellularisée (homogreffe), avec sternotomie totale comme voie d'abord
- 35.H1.82 ↔ Retrait d'une prothèse valvulaire aortique ainsi qu'implantation d'une allogreffe décellularisée (homogreffe), avec thoracotomie mini-invasive (sternotomie partielle supérieure, thoracotomie latérale) comme voie d'abord
- 35.H1.A2 ↔ Retrait d'une prothèse valvulaire aortique ainsi qu'implantation d'une xéno greffe expansible par ballonnet avec sutures de fixation, avec thoracotomie mini-invasive (sternotomie partielle supérieure, thoracotomie latérale) comme voie d'abord
- 35.H1.B2 ↔ Retrait d'une prothèse valvulaire aortique ainsi qu'implantation d'une xéno greffe repoussant le calcium, avec thoracotomie mini-invasive (sternotomie partielle supérieure, thoracotomie latérale) comme voie d'abord
- 35.H2.00 ↔ Retrait avec implantation d'une nouvelle prothèse valvulaire mitrale, SAP
- 35.H2.09 ↔ Retrait avec implantation d'une nouvelle prothèse valvulaire mitrale, autres
- 35.H2.11 ↔ Retrait d'une prothèse valvulaire mitrale ainsi qu'implantation d'une allogreffe (homogreffe), avec sternotomie totale comme voie d'abord
- 35.H2.12 ↔ Retrait d'une prothèse valvulaire mitrale ainsi qu'implantation d'une allogreffe (homogreffe), avec thoracotomie mini-invasive (sternotomie partielle supérieure, thoracotomie latérale) comme voie d'abord
- 35.H2.21 ↔ Retrait d'une prothèse valvulaire mitrale ainsi qu'implantation d'une xéno greffe (bioprothèse), avec sternotomie totale comme voie d'abord
- 35.H2.22 ↔ Retrait d'une prothèse valvulaire mitrale ainsi qu'implantation d'une xéno greffe (bioprothèse), avec thoracotomie mini-invasive (sternotomie partielle supérieure, thoracotomie latérale) comme voie d'abord
- 35.H2.23 ↔ Retrait d'une prothèse valvulaire mitrale ainsi qu'implantation d'une xéno greffe (bioprothèse), par voie endovasculaire
- 35.H2.24 ↔ Retrait d'une prothèse valvulaire mitrale ainsi qu'implantation d'une xéno greffe (bioprothèse), par voie transapicale
- 35.H2.31 ↔ Retrait d'une prothèse valvulaire mitrale ainsi qu'implantation d'une xéno greffe, sans stent, avec sternotomie totale comme voie d'abord
- 35.H2.32 ↔ Retrait d'une prothèse valvulaire mitrale ainsi qu'implantation d'une xéno greffe, sans stent, avec thoracotomie mini-invasive (sternotomie partielle supérieure, thoracotomie latérale) comme voie d'abord
- 35.H2.33 ↔ Retrait d'une prothèse valvulaire mitrale ainsi qu'implantation d'une xéno greffe, sans stent, par voie endovasculaire
- 35.H2.34 ↔ Retrait d'une prothèse valvulaire mitrale ainsi qu'implantation d'une xéno greffe, sans stent, par voie transapicale
- 35.H2.51 ↔ Retrait d'une prothèse valvulaire mitrale ainsi qu'implantation d'une prothèse mécanique, avec sternotomie totale comme voie d'abord
- 35.H2.52 ↔ Retrait d'une prothèse valvulaire mitrale ainsi qu'implantation d'une prothèse mécanique, avec thoracotomie mini-invasive (sternotomie partielle supérieure, thoracotomie latérale) comme voie d'abord
- 35.H3.00 ↔ Retrait avec implantation d'une nouvelle prothèse valvulaire pulmonaire ou d'une prothèse vasculaire avec valve, SAP
- 35.H3.09 ↔ Retrait avec implantation d'une nouvelle prothèse valvulaire pulmonaire ou d'une prothèse vasculaire avec valve, autres
- 35.H3.11 ↔ Retrait d'une prothèse valvulaire pulmonaire ainsi qu'implantation d'une allogreffe (homogreffe), avec sternotomie totale comme voie d'abord
- 35.H3.12 ↔ Retrait d'une prothèse valvulaire pulmonaire ainsi qu'implantation d'une allogreffe (homogreffe), avec thoracotomie mini-invasive (sternotomie partielle supérieure, thoracotomie latérale) comme voie d'abord
- 35.H3.21 ↔ Retrait d'une prothèse valvulaire pulmonaire ainsi qu'implantation d'une xéno greffe (bioprothèse), avec sternotomie totale comme voie d'abord
- 35.H3.22 ↔ Retrait d'une prothèse valvulaire pulmonaire ainsi qu'implantation d'une xéno greffe (bioprothèse), avec thoracotomie mini-invasive (sternotomie partielle supérieure, thoracotomie latérale) comme voie d'abord
- 35.H3.31 ↔ Retrait d'une prothèse valvulaire pulmonaire ainsi qu'implantation d'une xéno greffe, sans stent, avec sternotomie totale comme voie d'abord
- 35.H3.32 ↔ Retrait d'une prothèse valvulaire pulmonaire ainsi qu'implantation d'une xéno greffe, sans stent, avec thoracotomie mini-invasive (sternotomie partielle supérieure, thoracotomie latérale) comme voie d'abord
- 35.H3.61 ↔ Retrait d'une prothèse valvulaire pulmonaire ainsi qu'implantation d'une prothèse vasculaire avec valve, biologique, avec sternotomie totale comme voie d'abord
- 35.H3.62 ↔ Retrait d'une prothèse valvulaire pulmonaire ainsi qu'implantation d'une prothèse vasculaire avec valve, biologique avec thoracotomie mini-invasive (sternotomie partielle supérieure, thoracotomie latérale) comme voie d'abord
- 35.H3.71 ↔ Retrait d'une prothèse valvulaire pulmonaire ainsi qu'implantation d'une prothèse vasculaire avec valve, mécanique, avec sternotomie totale comme voie d'abord
- 35.H3.72 ↔ Retrait d'une prothèse valvulaire pulmonaire ainsi qu'implantation d'une prothèse vasculaire avec valve, mécanique, avec thoracotomie mini-invasive (sternotomie partielle supérieure, thoracotomie latérale) comme voie d'abord
- 35.H3.81 ↔ Retrait d'une prothèse valvulaire pulmonaire ainsi qu'implantation d'une allogreffe décellularisée (homogreffe), avec sternotomie totale comme voie d'abord
- 35.H3.82 ↔ Retrait d'une prothèse valvulaire pulmonaire ainsi qu'implantation d'une allogreffe décellularisée (homogreffe), avec thoracotomie mini-invasive (sternotomie partielle supérieure, thoracotomie latérale) comme voie d'abord
- 35.H4.00 ↔ Retrait avec implantation d'une nouvelle prothèse valvulaire tricuspide, SAP
- 35.H4.09 ↔ Retrait avec implantation d'une nouvelle prothèse valvulaire tricuspide, autres
- 35.H4.11 ↔ Retrait d'une prothèse valvulaire tricuspide ainsi qu'implantation d'une allogreffe (homogreffe), avec sternotomie totale comme voie d'abord
- 35.H4.12 ↔ Retrait d'une prothèse valvulaire tricuspide ainsi qu'implantation d'une allogreffe (homogreffe), avec thoracotomie mini-invasive (sternotomie partielle supérieure, thoracotomie latérale) comme voie d'abord
- 35.H4.21 ↔ Retrait d'une prothèse valvulaire tricuspide ainsi qu'implantation d'une xéno greffe (bioprothèse), avec sternotomie totale comme voie d'abord

- | | |
|--|--|
| 35.H4.22 ↔ Retrait d'une prothèse valvulaire tricuspide ainsi qu'implantation d'une xénogreffe (bioprothèse), avec thoracotomie mini-invasive (sternotomie partielle supérieure, thoracotomie latérale) comme voie d'abord | 35.H4.33 ↔ Retrait d'une prothèse valvulaire tricuspide ainsi qu'implantation d'une xénogreffe, sans stent, par voie endovasculaire |
| 35.H4.23 ↔ Retrait d'une prothèse valvulaire tricuspide ainsi qu'implantation d'une xénogreffe (bioprothèse), par voie endovasculaire | 35.H4.51 ↔ Retrait d'une prothèse valvulaire tricuspide ainsi qu'implantation consécutive d'une prothèse mécanique, avec sternotomie totale comme voie d'abord |
| 35.H4.31 ↔ Retrait d'une prothèse valvulaire tricuspide ainsi qu'implantation d'une xénogreffe, sans stent, avec sternotomie totale comme voie d'abord | 35.H4.52 ↔ Retrait d'une prothèse valvulaire tricuspide ainsi qu'implantation d'une prothèse mécanique, avec thoracotomie mini-invasive (sternotomie partielle supérieure, thoracotomie latérale) comme voie d'abord |
| 35.H4.32 ↔ Retrait d'une prothèse valvulaire tricuspide ainsi qu'implantation d'une xénogreffe, sans stent, avec thoracotomie mini-invasive (sternotomie partielle supérieure, thoracotomie latérale) comme voie d'abord | 35.I2.11 ↔ Opération selon Ross |

ADRG F04**Procédures opératoires complexes en plusieurs temps ou traitement sous vide complexe avec intervention particulière ou transplantation de tissu avec anastomose microvasculaire pour maladies et troubles de l'appareil circulatoire**

Traitement sous vide complexe ou Traitement sous vide et (définition du DRG de base (F03) ou définition du DRG de base (F06)) ou (Procédures opératoires particulières en quatre temps et (définition du DRG (F03A) ou définition du DRG (F06A) ou définition du DRG (F13A) ou définition du DRG (F28A) ou définition du DRG (F33A))) ou procédure dans le tableau F04-1

DRG F04Z**Procédures opératoires complexes en plusieurs temps ou traitement sous vide complexe avec intervention particulière ou transplantation de tissu avec anastomose microvasculaire pour maladies et troubles de l'appareil circulatoire****Procédure F04-1**

- | | |
|---|--|
| 16.98.11 ↔ Réparation de paroi orbitaire par lambeau microvasculaire | 25.4X.14 ↔ Glossectomie radicale, par voie transorale, reconstruction avec greffon libre microvascularisé et anastomosé |
| 18.71.14 ↔ Reconstruction du pavillon de l'oreille, partielle, avec lambeau microvasculaire | 25.4X.24 ↔ Glossectomie radicale, par voie transmandibulaire, reconstruction avec greffon libre microvascularisé et anastomosé |
| 18.71.24 ↔ Reconstruction du pavillon de l'oreille, totale, avec lambeau microvasculaire | 25.4X.34 ↔ Pelviglossectomie radicale, par voie transorale, reconstruction avec greffon libre microvascularisé et anastomosé |
| 25.2X.14 ↔ Glossectomie partielle, par voie transorale, reconstruction avec greffon libre microvascularisé et anastomosé | 25.4X.44 ↔ Pelviglossectomie radicale, par voie transmandibulaire, reconstruction avec greffon libre microvascularisé et anastomosé |
| 25.2X.24 ↔ Glossectomie partielle, par voie transmandibulaire, reconstruction avec greffon libre microvascularisé et anastomosé | 25.4X.54 ↔ Pelviglossomandibulectomie radicale, reconstruction avec greffon libre microvascularisé et anastomosé |
| 25.2X.34 ↔ Pelviglossectomie, par voie transorale, reconstruction avec greffon libre microvascularisé et anastomosé | 27.57.10 ↔ Attachement de greffon libre microvascularisé et anastomosé à la lèvre et à la bouche |
| 25.2X.44 ↔ Pelviglossectomie, par voie transmandibulaire, reconstruction avec greffon libre microvascularisé et anastomosé | 27.59.40 ↔ Autre réparation plastique de la lèvre et de la bouche avec attachement de greffon libre microvascularisé et anastomosé |
| 25.2X.54 ↔ Pelviglossomandibulectomie, reconstruction avec greffon libre microvascularisé et anastomosé | 29.33.12 ↔ Pharyngectomie partielle, reconstruction avec greffon libre microvascularisé et anastomosé |
| 25.3X.14 ↔ Glossectomie totale, par voie transorale, reconstruction avec greffon libre microvascularisé et anastomosé | 29.33.21 ↔ Pharyngectomie totale, reconstruction avec greffon libre microvascularisé et anastomosé, greffon intestinal libre ou anastomose œso-gastrique |
| 25.3X.24 ↔ Glossectomie totale, par voie transmandibulaire, reconstruction avec greffon libre microvascularisé et anastomosé | 29.4X.12 ↔ Réparation plastique du pharynx, avec greffon microvascularisé et anastomosé, greffon intestinal ou anastomose œso-gastrique |
| 25.3X.34 ↔ Pelviglossectomie totale, par voie transorale, reconstruction avec greffon libre microvascularisé et anastomosé | 30.3X.15 ↔ Laryngectomie complète, reconstruction avec greffon libre microvascularisé et anastomosé |
| 25.3X.44 ↔ Pelviglossectomie totale, par voie transmandibulaire, reconstruction avec greffon libre microvascularisé et anastomosé | 30.4X.15 ↔ Laryngectomie radicale avec pharyngectomie, reconstruction avec greffon libre microvascularisé et anastomosé |
| 25.3X.54 ↔ Pelviglossomandibulectomie totale, reconstruction avec greffon libre microvascularisé et anastomosé | 30.4X.25 ↔ Laryngectomie radicale avec pharyngectomie et résection thyroïdienne, reconstruction avec greffon libre microvascularisé et anastomosé |

76.31.20 ↔	Mandibulectomie partielle et reconstruction avec transplant microvascularisé et anastomosé	83.82.40 ↔	Grefe d'autre lambeau microvascularisé et anastomosé de muscle ou de fascia, tête et cou
76.39.10 ↔	Ostectomie partielle d'autre os de la face, reconstruction avec transplant microvascularisé et anastomosé	83.82.41 ↔	Grefe d'autre lambeau microvascularisé et anastomosé de muscle ou de fascia, épaule et aisselle
76.41.10 ↔	Mandibulectomie totale et reconstruction simultanée, reconstruction avec transplant microvascularisé et anastomosé	83.82.42 ↔	Grefe d'autre lambeau microvascularisé et anastomosé de muscle ou de fascia, bras et coude
76.43.10 ↔	Autre reconstruction de la mandibule avec transplant microvascularisé et anastomosé	83.82.43 ↔	Grefe d'autre lambeau microvascularisé et anastomosé de muscle ou de fascia, avant-bras
76.44.10 ↔	Ostectomie totale d'autre os de la face, reconstruction avec transplant microvascularisé et anastomosé	83.82.44 ↔	Grefe d'autre lambeau microvascularisé et anastomosé de muscle ou de fascia, paroi thoracique, abdomen et dos
76.46.10 ↔	Autre reconstruction d'autre os de la face avec transplant microvascularisé et anastomosé	83.82.45 ↔	Grefe d'autre lambeau microvascularisé et anastomosé de muscle ou de fascia, région inguino-génitale et fesses
78.01.10 ↔	Grefe osseuse, clavicule et omoplate, fragment à pédicule vascularisé avec anastomoses microvasculaires	83.82.46 ↔	Grefe d'autre lambeau microvascularisé et anastomosé de muscle ou de fascia, membre inférieur
78.02.10 ↔	Grefe osseuse, humérus, fragment à pédicule vascularisé avec anastomoses microvasculaires	83.82.47 ↔	Grefe d'autre lambeau microvascularisé et anastomosé de muscle ou de fascia, autre site
78.03.10 ↔	Grefe osseuse, radius et cubitus, fragment à pédicule vascularisé avec anastomoses microvasculaires	85.K3.13 ↔	Lambeau perforateur de l'artère glutéale supérieure (S-GAP)
78.04.10 ↔	Grefe osseuse, os du carpe et du métacarpe, fragment à pédicule vascularisé avec anastomoses microvasculaires	85.K3.14 ↔	Lambeau perforateur de l'artère glutéale inférieure (I-GAP)
78.05.10 ↔	Grefe osseuse, fémur, fragment à pédicule vascularisé avec anastomoses microvasculaires	85.K4.11 ↔	Mammoplastie par Lambeau perforateur épigastrique inférieur profond (DIEP)
78.06.10 ↔	Grefe osseuse, rotule, fragment à pédicule vascularisé avec anastomoses microvasculaires	85.K4.12 ↔	Lambeau de l'artère épigastrique inférieure superficielle (SIEA)
78.07.10 ↔	Grefe osseuse, tibia, fragment à pédicule vascularisé avec anastomoses microvasculaires	86.7D.11 ↔	Plastie à lambeau libre microvascularisé et anastomosé, à la tête
78.07.20 ↔	Grefe osseuse, péroné, fragment à pédicule vascularisé avec anastomoses microvasculaires	86.7D.12 ↔	Plastie à lambeau libre microvascularisé et anastomosé, au cou
78.08.10 ↔	Grefe osseuse, os du tarse et du métatarse, fragment à pédicule vascularisé avec anastomoses microvasculaires	86.7D.13 ↔	Plastie à lambeau libre microvascularisé et anastomosé, à l'épaule et à l'aisselle
78.09.10 ↔	Grefe osseuse, phalanges de la main, fragment à pédicule vascularisé avec anastomoses microvasculaires	86.7D.14 ↔	Plastie à lambeau libre microvascularisé et anastomosé, au bras et au coude
78.09.30 ↔	Grefe osseuse, os du bassin, fragment à pédicule vascularisé avec anastomoses microvasculaires	86.7D.15 ↔	Plastie à lambeau libre microvascularisé et anastomosé, à l'avant-bras
78.09.40 ↔	Grefe osseuse, phalanges du pied, fragment à pédicule vascularisé avec anastomoses microvasculaires	86.7D.16 ↔	Plastie à lambeau libre microvascularisé et anastomosé, à la main
78.09.90 ↔	Grefe osseuse, autre site spécifié, sauf os de la face, fragment à pédicule vascularisé avec anastomoses microvasculaires	86.7D.17 ↔	Plastie à lambeau libre microvascularisé et anastomosé, à la paroi thoracique et au dos
7A.51.12 ↔	Grefe osseuse, colonne vertébrale, fragment à pédicule vascularisé avec anastomoses microvasculaires	86.7D.18 ↔	Plastie à lambeau libre microvascularisé et anastomosé, à l'abdomen et à l'aîne
83.43.12 ↔	Prélèvement d'autre lambeau microvascularisé et anastomosé de muscle ou de fascia pour greffe	86.7D.1A ↔	Plastie à lambeau libre microvascularisé et anastomosé, aux fesses
		86.7D.1B ↔	Plastie à lambeau libre microvascularisé et anastomosé, à la cuisse et au genou
		86.7D.1C ↔	Plastie à lambeau libre microvascularisé et anastomosé, à la jambe
		86.7D.1D ↔	Plastie à lambeau libre microvascularisé et anastomosé, au pied

ADRG F06**Opération de pontage coronarien**

Procédure dans le tableau F06-2

DRG F06A**Opération de pontage coronarien, avec procédures opératoires complexes en plusieurs temps ou procédures de complication ou implantation d'un stimulateur cardiaque**

Procédures opératoires complexes en plusieurs temps ou Procédures de complications ou ((au moins une procédure dans le tableau F06-3 et procédure dans le tableau F06-4) ou procédure dans le tableau F06-5)

DRG F06B**Opération de pontage coronarien, avec intervention vasculaire coûteuse ou diagnostic complexe avec intervention particulière**

Procédures de complications ou procédure dans le tableau F06-6 ou procédure dans le tableau F06-7 ou ((diagnostic principal dans le tableau F06-1 ou procédure dans le tableau F06-8) et procédure dans le tableau F06-9) ou (au moins une procédure dans le tableau F06-10 et (diagnostic principal dans le tableau F06-1 ou au moins une procédure dans le tableau F06-11))

DRG F06C**Opération de pontage coronarien, avec intervention particulière ou CC extrêmement sévères**

Au moins une procédure dans le tableau F06-12 ou PCCL > 3

DRG F06D**Opération de pontage coronarien****Diagnostic F06-1**

I21.0	Infarctus transmural aigu du myocarde, de la paroi antérieure	I21.9	Infarctus aigu du myocarde, sans précision
I21.1	Infarctus transmural aigu du myocarde, de la paroi inférieure	I22.0	Infarctus du myocarde à répétition, de la paroi antérieure
I21.2	Infarctus transmural aigu du myocarde d'autres localisations	I22.1	Infarctus du myocarde à répétition, de la paroi inférieure
I21.3	Infarctus transmural aigu du myocarde, de localisation non précisée	I22.8	Infarctus du myocarde à répétition d'autres localisations
I21.4	Infarctus sous-endocardique aigu du myocarde	I22.9	Infarctus du myocarde à répétition, de localisation non précisée

Procédure F06-10

00.66.00 ↔	Angioplastie coronaire transluminale percutanée [PTCA] ou athérectomie coronaire, SAP	35.C3.13 ↔	Reconstruction des cuspidés de la valve pulmonaire, par voie endovasculaire
00.66.10 ↔	Fermeture transluminale percutanée de fistule coronaire	35.C3.14 ↔	Reconstruction des cuspidés de la valve pulmonaire, guidée par cathéter, par voie transapicale
00.66.20 ↔	Angioplastie coronaire transluminale percutanée [PTCA] à ballonnet, SAP	35.C4.13 ↔	Reconstruction des cuspidés de la valve tricuspide, par voie endovasculaire
00.66.21 ↔	Angioplastie coronaire [PTCA] à ballonnet libérant des substances médicamenteuses	35.C4.14 ↔	Reconstruction des cuspidés de la valve tricuspide, guidée par cathéter, par voie transapicale
00.66.22 ↔	Angioplastie coronaire [PTCA] à ballonnet enduit d'anticorps	35.D2.21 ↔	Annuloplastie de la valve mitrale, transartérielle
00.66.29 ↔	Angioplastie coronaire [PTCA] à ballonnet, autre	35.D2.22 ↔	Annuloplastie de la valve mitrale, transveineuse
00.66.30 ↔	Angioplastie coronaire transluminale percutanée [PTCA] par l'athérectomie rotative	35.D2.23 ↔	Annuloplastie de la valve mitrale, par le sinus coronaire
00.66.31 ↔	Angioplastie coronaire transluminale percutanée par angioplastie laser	35.E1.00 ↔	Valvuloplastie de la valve aortique, SAP
00.66.32 ↔	Angioplastie coronaire transluminale percutanée par athérectomie	35.E1.09 ↔	Valvuloplastie de la valve aortique, autre
00.66.33 ↔	Angioplastie coronaire transluminale percutanée par extraction de corps étranger	35.E1.13 ↔	Valvuloplastie de la valve aortique, par voie endovasculaire
00.66.35 ↔	Angioplastie coronaire transluminale percutanée par embolisation sélective	35.E1.14 ↔	Valvuloplastie de la valve aortique, guidée par cathéter, par voie transapicale
00.66.36 ↔	Angioplastie coronaire transluminale percutanée par thrombectomie	35.E2.00 ↔	Valvuloplastie de valve mitrale, NAS
00.66.37 ↔	Intervention vasculaire transluminale percutanée sur les coronaires par lithotripsie	35.E2.09 ↔	Valvuloplastie de valve mitrale, autre
00.66.99 ↔	Angioplastie coronaire transluminale percutanée [PTCA] ou athérectomie coronaire, autre	35.E2.13 ↔	Valvuloplastie de la valve mitrale, par voie endovasculaire, transartérielle
35.B0 ↔	Dilatation de valve, SAP	35.E2.14 ↔	Valvuloplastie de la valve mitrale, par voie endovasculaire, transveineuse
35.B1.11 ↔	Dilatation de valve aortique, par voie endovasculaire	35.E2.15 ↔	Valvuloplastie de la valve mitrale, guidée par cathéter, par voie transapicale
35.B1.12 ↔	Dilatation de valve mitrale, par voie endovasculaire	35.E3.00 ↔	Valvuloplastie de valve pulmonaire, SAP
35.B1.13 ↔	Dilatation de valve pulmonaire, par voie endovasculaire	35.E3.09 ↔	Valvuloplastie de valve pulmonaire, autre
35.B1.14 ↔	Dilatation de valve tricuspide, par voie endovasculaire	35.E3.13 ↔	Valvuloplastie de la valve pulmonaire, par voie endovasculaire
35.B9 ↔	Dilatation de valve, autres	35.E3.14 ↔	Valvuloplastie de la valve pulmonaire, guidée par cathéter, par voie transapicale
35.C2.13 ↔	Reconstruction des cuspidés de la valve mitrale, par voie endovasculaire	35.E4.00 ↔	Valvuloplastie de la valve tricuspide, SAP
35.C2.14 ↔	Reconstruction des cuspidés de la valve mitrale, guidée par cathéter, par voie transapicale	35.E4.09 ↔	Valvuloplastie de la valve tricuspide, autre
		35.E4.14 ↔	Valvuloplastie de la valve tricuspide, guidée par cathéter, par voie transapicale
		35.E4.15 ↔	Valvuloplastie de la valve tricuspide, par voie endovasculaire, transartérielle

35.E4.16 ↔	Valvuloplastie de la valve tricuspide, par voie endovasculaire, transveineuse	37.90.29 †↔	Examen par cathétérisme transseptal du cœur gauche, autre
37.21 †↔	Cathétérisme cardiaque droit	37.9B.13 ↔	Enlèvement d'implants cardiaques, par voie transluminale percutanée
37.22 †↔	Cathétérisme cardiaque gauche	88.43 †↔	Artériographie d'artère pulmonaire
37.23 †↔	Cathétérisme cardiaque combiné, droit et gauche	88.50 †↔	Angiocardiographie, SAP
37.28 †↔	Échocardiographie intracardiaque (EIC)	88.52 †↔	Angiographie du cœur droit
37.34.00 †↔	Excision ou destruction d'autre lésion ou tissu du cœur, autre voie d'abord, SAP	88.53 †↔	Angiographie du cœur gauche
37.34.09 †↔	Excision ou destruction d'autre lésion ou tissu du cœur, par autre voie d'abord, autre	88.54 †↔	Angiographie du cœur combinée, gauche et droite
37.90.20 †↔	Examen par cathétérisme transseptal du cœur gauche, SAP	88.55 †↔	Artériographie coronaire avec un seul cathéter
37.90.21 †↔	Ponction transseptale par cathéter	88.56 †↔	Artériographie coronaire avec deux cathéters
		88.57 †↔	Autre artériographie coronaire, SAP

Procédure F06-11

35.95 ↔	Révision d'opération corrective du cœur	35.G4.12 ↔	Révision d'un remplacement de la valve tricuspide, avec thoracotomie mini-invasive (sternotomie partielle supérieure, thoracotomie latérale) comme voie d'abord
35.G0 ↔	Révision d'un remplacement de la valve, SAP	35.G4.13 ↔	Révision d'un remplacement de la valve tricuspide, par voie endovasculaire
35.G1.11 ↔	Révision d'un remplacement de la valve aortique, avec sternotomie totale comme voie d'abord	35.G4.14 ↔	Révision d'un remplacement de la valve tricuspide, par voie transapicale
35.G1.12 ↔	Révision d'un remplacement de la valve aortique, avec thoracotomie mini-invasive (sternotomie partielle supérieure, thoracotomie latérale) comme voie d'abord	35.G9 ↔	Révision d'un remplacement de valve cardiaque, autres
35.G1.13 ↔	Révision d'un remplacement de la valve aortique, par voie endovasculaire	36.39.00 ↔	Autre revascularisation cardiaque, SAP
35.G1.14 ↔	Révision d'un remplacement de la valve aortique, par voie transapicale	36.39.10 ↔	Revascularisation cardiaque par patches d'élargissement des artères coronaires
35.G2.11 ↔	Révision d'un remplacement de la valve mitrale, avec sternotomie totale comme voie d'abord	36.39.11 ↔	Révision de pontage coronaire
35.G2.12 ↔	Révision d'un remplacement de la valve mitrale, avec thoracotomie mini-invasive (sternotomie partielle supérieure, thoracotomie latérale) comme voie d'abord	36.39.12 ↔	Nouveau pontage coronaire
35.G2.13 ↔	Révision d'un remplacement de la valve mitrale, par voie endovasculaire	36.39.13 ↔	Transposition d'artère coronaire
35.G2.14 ↔	Révision d'un remplacement de la valve mitrale, par voie transapicale	36.39.99 ↔	Autre revascularisation cardiaque, autre
35.G3.11 ↔	Révision d'un remplacement de la valve pulmonaire, avec sternotomie totale comme voie d'abord	37.33.00 ↔	Excision ou destruction d'autre lésion ou tissu du cœur, par voie ouverte, SAP
35.G3.12 ↔	Révision d'un remplacement de la valve pulmonaire, avec thoracotomie mini-invasive (sternotomie partielle supérieure, thoracotomie latérale) comme voie d'abord	37.33.10 ↔	Excision ou destruction d'éléments du système de conduction des stimuli, par voie ouverte, SAP
35.G3.13 ↔	Révision d'un remplacement de la valve pulmonaire, par voie endovasculaire	37.33.11 ↔	Excision ou destruction d'éléments du système de conduction des stimuli, par voie ouverte, techniques d'ablation pour le traitement de tachyarythmie
35.G3.14 ↔	Révision d'un remplacement de la valve pulmonaire, par voie transapicale	37.33.19 ↔	Excision ou destruction d'éléments du système de conduction des stimuli, par voie ouverte, autre
35.G4.11 ↔	Révision d'un remplacement de la valve tricuspide, avec sternotomie totale comme voie d'abord	37.33.20 ↔	Excision d'autre lésion ou tissu du cœur, par voie ouverte
		37.33.30 ↔	Destruction d'autre lésion ou tissu du cœur, par voie ouverte
		37.33.99 ↔	Excision ou destruction d'autre lésion ou tissu du cœur, par voie ouverte, autre

Procédure F06-12

00.66.00 ↔	Angioplastie coronaire transluminale percutanée [PTCA] ou athérectomie coronaire, SAP	00.66.32 ↔	Angioplastie coronaire transluminale percutanée par athérectomie
00.66.10 ↔	Fermeture transluminale percutanée de fistule coronaire	00.66.33 ↔	Angioplastie coronaire transluminale percutanée par extraction de corps étranger
00.66.20 ↔	Angioplastie coronaire transluminale percutanée [PTCA] à ballonnet, SAP	00.66.35 ↔	Angioplastie coronaire transluminale percutanée par embolisation sélective
00.66.21 ↔	Angioplastie coronaire [PTCA] à ballonnet libérant des substances médicamenteuses	00.66.36 ↔	Angioplastie coronaire transluminale percutanée par thrombectomie
00.66.22 ↔	Angioplastie coronaire [PTCA] à ballonnet enduit d'anticorps	00.66.37 ↔	Intervention vasculaire transluminale percutanée sur les coronaires par lithotripsie
00.66.29 ↔	Angioplastie coronaire [PTCA] à ballonnet, autre	00.66.99 ↔	Angioplastie coronaire transluminale percutanée [PTCA] ou athérectomie coronaire, autre
00.66.30 ↔	Angioplastie coronaire transluminale percutanée [PTCA] par l'athérectomie rotative	35.B0 ↔	Dilatation de valve, SAP
00.66.31 ↔	Angioplastie coronaire transluminale percutanée par angioplastie laser	35.B1.11 ↔	Dilatation de valve aortique, par voie endovasculaire
		35.B1.12 ↔	Dilatation de valve mitrale, par voie endovasculaire

- 35.B1.13 ↔ Dilatation de valve pulmonaire, par voie endovasculaire
- 35.B1.14 ↔ Dilatation de valve tricuspide, par voie endovasculaire
- 35.B9 ↔ Dilatation de valve, autres
- 35.C2.13 ↔ Reconstruction des cuspidés de la valve mitrale, par voie endovasculaire
- 35.C2.14 ↔ Reconstruction des cuspidés de la valve mitrale, guidée par cathéter, par voie transapicale
- 35.C3.13 ↔ Reconstruction des cuspidés de la valve pulmonaire, par voie endovasculaire
- 35.C3.14 ↔ Reconstruction des cuspidés de la valve pulmonaire, guidée par cathéter, par voie transapicale
- 35.C4.13 ↔ Reconstruction des cuspidés de la valve tricuspide, par voie endovasculaire
- 35.C4.14 ↔ Reconstruction des cuspidés de la valve tricuspide, guidée par cathéter, par voie transapicale
- 35.D2.21 ↔ Annuloplastie de la valve mitrale, transartérielle
- 35.D2.22 ↔ Annuloplastie de la valve mitrale, transveineuse
- 35.D2.23 ↔ Annuloplastie de la valve mitrale, par le sinus coronaire
- 35.E1.00 ↔ Valvuloplastie de la valve aortique, SAP
- 35.E1.09 ↔ Valvuloplastie de la valve aortique, autre
- 35.E1.13 ↔ Valvuloplastie de la valve aortique, par voie endovasculaire
- 35.E1.14 ↔ Valvuloplastie de la valve aortique, guidée par cathéter, par voie transapicale
- 35.E2.00 ↔ Valvuloplastie de valve mitrale, NAS
- 35.E2.09 ↔ Valvuloplastie de valve mitrale, autre
- 35.E2.13 ↔ Valvuloplastie de la valve mitrale, par voie endovasculaire, transartérielle
- 35.E2.14 ↔ Valvuloplastie de la valve mitrale, par voie endovasculaire, transveineuse
- 35.E2.15 ↔ Valvuloplastie de la valve mitrale, guidée par cathéter, par voie transapicale
- 35.E3.00 ↔ Valvuloplastie de valve pulmonaire, SAP
- 35.E3.09 ↔ Valvuloplastie de valve pulmonaire, autre
- 35.E3.13 ↔ Valvuloplastie de la valve pulmonaire, par voie endovasculaire
- 35.E3.14 ↔ Valvuloplastie de la valve pulmonaire, guidée par cathéter, par voie transapicale
- 35.E4.00 ↔ Valvuloplastie de la valve tricuspide, SAP
- 35.E4.09 ↔ Valvuloplastie de la valve tricuspide, autre
- 35.E4.14 ↔ Valvuloplastie de la valve tricuspide, guidée par cathéter, par voie transapicale
- 35.E4.15 ↔ Valvuloplastie de la valve tricuspide, par voie endovasculaire, transartérielle
- 35.E4.16 ↔ Valvuloplastie de la valve tricuspide, par voie endovasculaire, transveineuse
- 37.21 ‡↔ Cathétérisme cardiaque droit
- 37.22 ‡↔ Cathétérisme cardiaque gauche
- 37.23 ‡↔ Cathétérisme cardiaque combiné, droit et gauche
- 37.28 ‡↔ Échocardiographie intracardiaque (EIC)
- 37.33.00 ↔ Excision ou destruction d'autre lésion ou tissu du cœur, par voie ouverte, SAP
- 37.33.10 ↔ Excision ou destruction d'éléments du système de conduction des stimuli, par voie ouverte, SAP
- 37.33.11 ↔ Excision ou destruction d'éléments du système de conduction des stimuli, par voie ouverte, techniques d'ablation pour le traitement de tachyarythmie
- 37.33.19 ↔ Excision ou destruction d'éléments du système de conduction des stimuli, par voie ouverte, autre
- 37.33.20 ↔ Excision d'autre lésion ou tissu du cœur, par voie ouverte
- 37.33.30 ↔ Destruction d'autre lésion ou tissu du cœur, par voie ouverte
- 37.33.99 ↔ Excision ou destruction d'autre lésion ou tissu du cœur, par voie ouverte, autre
- 37.34.00 ‡↔ Excision ou destruction d'autre lésion ou tissu du cœur, autre voie d'abord, SAP
- 37.34.09 ‡↔ Excision ou destruction d'autre lésion ou tissu du cœur, par autre voie d'abord, autre
- 37.90.20 ‡↔ Examen par cathétérisme transseptal du cœur gauche, SAP
- 37.90.21 ‡↔ Ponction transseptale par cathéter
- 37.90.29 ‡↔ Examen par cathétérisme transseptal du cœur gauche, autre
- 37.9B.13 ↔ Enlèvement d'implants cardiaques, par voie transluminale percutanée
- 88.43 ‡↔ Artériographie d'artère pulmonaire
- 88.50 ‡↔ Angiocardiographie, SAP
- 88.52 ‡↔ Angiographie du cœur droit
- 88.53 ‡↔ Angiographie du cœur gauche
- 88.54 ‡↔ Angiographie du cœur combinée, gauche et droite
- 88.55 ‡↔ Artériographie coronaire avec un seul cathéter
- 88.56 ‡↔ Artériographie coronaire avec deux cathéters
- 88.57 ‡↔ Autre artériographie coronaire, SAP

Procédure F06-2

- 36.03.00 ↔ Angioplastie d'artère coronaire à thorax ouvert, SAP
- 36.03.09 ↔ Angioplastie d'artère coronaire à thorax ouvert, autre
- 36.03.11 ↔ Endartériectomie d'artère coronaire, par chirurgie ouverte
- 36.03.12 ↔ Endartériectomie d'artère coronaire avec patch, par chirurgie ouverte
- 36.03.21 ↔ Endartériectomie d'artère coronaire, par chirurgie ouverte, avec implantation de stents sans libération de substance médicamenteuse, dans une artère coronaire
- 36.03.22 ↔ Endartériectomie d'artère coronaire, par chirurgie ouverte, avec implantation de stents sans libération de substance médicamenteuse, dans plusieurs artères coronaires
- 36.03.31 ↔ Endartériectomie d'artère coronaire, par chirurgie ouverte, avec implantation de stents auto-expansibles sans libération de substance médicamenteuse, dans une artère coronaire
- 36.03.32 ↔ Endartériectomie d'artère coronaire, par chirurgie ouverte, avec implantation de stents auto-expansibles sans libération de substance médicamenteuse, dans plusieurs artères coronaires
- 36.03.41 ↔ Endartériectomie d'artère coronaire, par chirurgie ouverte, avec implantation d'un stent de bifurcation, sans libération de substance médicamenteuse
- 36.03.51 ↔ Endartériectomie d'artère coronaire, par chirurgie ouverte, avec implantation de stents avec libération de substance médicamenteuse, dans une artère coronaire
- 36.03.52 ↔ Endartériectomie d'artère coronaire, par chirurgie ouverte, avec implantation de stents avec libération de substance médicamenteuse, dans plusieurs artères coronaires
- 36.03.61 ↔ Endartériectomie d'artère coronaire, par chirurgie ouverte, avec implantation de stents auto-expansibles avec libération de substance médicamenteuse, dans une artère coronaire

36.03.62 ↔	Endartériectomie d'artère coronaire, par chirurgie ouverte, avec implantation de stents auto-expansibles avec libération de substance médicamenteuse, dans plusieurs artères coronaires	36.12.00 ↔	Double pontage (aorto-)coronaire, par technique et par matériel, SAP
36.03.71 ↔	Endartériectomie d'artère coronaire, par chirurgie ouverte, avec implantation d'un stent de bifurcation avec libération de substance médicamenteuse	36.12.21 ↔	Double pontage (aorto-)coronaire, chirurgical ouvert (thoracotomie, mini-thoracotomie, sternotomie), avec artère autogène, artère radiale
36.03.81 ↔	Endartériectomie d'artère coronaire, par chirurgie ouverte, avec implantation de stents imprégnés dans une artère coronaire	36.12.22 ↔	Double pontage (aorto-)coronaire, chirurgical ouvert (thoracotomie, mini-thoracotomie, sternotomie), avec artère autogène, artère mammaire interne (artère thoracique interne)
36.03.82 ↔	Endartériectomie d'artère coronaire, par chirurgie ouverte, avec implantation de stents imprégnés dans plusieurs artères coronaires	36.12.23 ↔	Double pontage (aorto-)coronaire, chirurgical ouvert (thoracotomie, mini-thoracotomie, sternotomie), avec artère autogène, greffon libre d'artère mammaire interne [AMI] (artère thoracique interne)
36.10 ↔	Pontage aorto-coronaire pour revascularisation cardiaque, SAP	36.12.24 ↔	Double pontage (aorto-)coronaire, chirurgical ouvert (thoracotomie, mini-thoracotomie, sternotomie), avec artère autogène, artère abdominale
36.11.00 ↔	Pontage (aorto-)coronaire simple, par technique et par matériel, SAP	36.12.25 ↔	Double pontage (aorto-)coronaire, chirurgical ouvert (thoracotomie, mini-thoracotomie, sternotomie), avec artère autogène, autre artère
36.11.21 ↔	Pontage (aorto-)coronaire simple, chirurgical ouvert (thoracotomie, mini-thoracotomie, sternotomie), avec artère autogène, artère radiale	36.12.26 ↔	Double pontage (aorto-)coronaire, chirurgical ouvert (thoracotomie, mini-thoracotomie, sternotomie), avec veine autogène, sans treillis externe de stabilisation
36.11.22 ↔	Pontage (aorto-)coronaire simple, chirurgical ouvert (thoracotomie, mini-thoracotomie, sternotomie), avec artère autogène, artère mammaire interne (artère thoracique interne)	36.12.27 ↔	Double pontage (aorto-)coronaire, chirurgical ouvert (thoracotomie, mini-thoracotomie, sternotomie), avec veine autogène, avec treillis externe de stabilisation
36.11.23 ↔	Pontage (aorto-)coronaire simple, chirurgical ouvert (thoracotomie, mini-thoracotomie, sternotomie), avec artère autogène, greffon libre d'artère mammaire interne [AMI] (artère thoracique interne)	36.12.28 ↔	Double pontage (aorto-)coronaire, chirurgical ouvert (thoracotomie, mini-thoracotomie, sternotomie), avec xéno greffe
36.11.24 ↔	Pontage (aorto-)coronaire simple, chirurgical ouvert (thoracotomie, mini-thoracotomie, sternotomie), avec artère autogène, artère abdominale	36.12.2A ↔	Double pontage (aorto-)coronaire, chirurgical ouvert (thoracotomie, mini-thoracotomie, sternotomie), avec prothèse vasculaire
36.11.25 ↔	Pontage (aorto-)coronaire simple, chirurgical ouvert (thoracotomie, mini-thoracotomie, sternotomie), avec artère autogène, autre artère	36.12.31 ↔	Double pontage (aorto-)coronaire, mini-invasif, avec artère autogène, artère radiale
36.11.26 ↔	Pontage (aorto-)coronaire simple, chirurgical ouvert (thoracotomie, mini-thoracotomie, sternotomie), avec veine autogène, sans treillis externe de stabilisation	36.12.32 ↔	Double pontage (aorto-)coronaire, mini-invasif, avec artère autogène, artère mammaire interne (artère thoracique interne)
36.11.27 ↔	Pontage (aorto-)coronaire simple, chirurgical ouvert (thoracotomie, mini-thoracotomie, sternotomie), avec veine autogène, avec treillis externe de stabilisation	36.12.33 ↔	Double pontage (aorto-)coronaire, mini-invasif, avec artère autogène, greffon libre d'artère mammaire interne [IMA] (artère thoracique interne)
36.11.28 ↔	Pontage (aorto-)coronaire simple, chirurgical ouvert (thoracotomie, mini-thoracotomie, sternotomie), avec xéno greffe	36.12.34 ↔	Double pontage (aorto-)coronaire, mini-invasif, avec artère autogène, artère abdominale
36.11.2A ↔	Pontage (aorto-)coronaire simple, chirurgical ouvert (thoracotomie, mini-thoracotomie, sternotomie), avec prothèse vasculaire	36.12.35 ↔	Double pontage (aorto-)coronaire, mini-invasif, avec artère autogène, autre artère
36.11.31 ↔	Pontage (aorto-)coronaire simple, mini-invasif, avec artère autogène, artère radiale	36.12.36 ↔	Double pontage (aorto-)coronaire, mini-invasif, avec veine autogène, sans treillis externe de stabilisation
36.11.32 ↔	Pontage (aorto-)coronaire simple, mini-invasif, avec artère autogène, artère mammaire interne (artère thoracique interne)	36.12.37 ↔	Double pontage (aorto-)coronaire, mini-invasif, avec veine autogène, avec treillis externe de stabilisation
36.11.33 ↔	Pontage (aorto-)coronaire simple, mini-invasif, avec artère autogène, greffon libre d'artère mammaire interne [IMA] (artère thoracique interne)	36.12.38 ↔	Double pontage (aorto-)coronaire, mini-invasif, avec xéno greffe
36.11.34 ↔	Pontage (aorto-)coronaire simple, mini-invasif, avec artère autogène, artère abdominale	36.12.3A ↔	Double pontage (aorto-)coronaire, mini-invasif, avec prothèse vasculaire
36.11.35 ↔	Pontage (aorto-)coronaire simple, mini-invasif, avec artère autogène, autre artère	36.12.99 ↔	Double pontage (aorto-)coronaire, par technique et par matériel, autre
36.11.36 ↔	Pontage (aorto-)coronaire simple, mini-invasif, avec veine autogène, sans treillis externe de stabilisation	36.13.00 ↔	Triple pontage (aorto-)coronaire, par technique et par matériel, SAP
36.11.37 ↔	Pontage (aorto-)coronaire simple, mini-invasif, avec veine autogène, avec treillis externe de stabilisation	36.13.21 ↔	Triple pontage (aorto-)coronaire, chirurgical ouvert (thoracotomie, mini-thoracotomie, sternotomie), avec artère autogène, artère radiale
36.11.38 ↔	Pontage (aorto-)coronaire simple, mini-invasif, avec xéno greffe	36.13.22 ↔	Triple pontage (aorto-)coronaire, chirurgical ouvert (thoracotomie, mini-thoracotomie, sternotomie), avec artère autogène, artère mammaire interne (artère thoracique interne)
36.11.3A ↔	Pontage (aorto-)coronaire simple, mini-invasif, avec prothèse vasculaire	36.13.23 ↔	Triple pontage (aorto-)coronaire, chirurgical ouvert (thoracotomie, mini-thoracotomie, sternotomie), avec artère autogène, greffon libre d'artère mammaire interne [AMI] (artère thoracique interne)
36.11.99 ↔	Pontage (aorto-)coronaire simple, par technique et par matériel, autre	36.13.24 ↔	Triple pontage (aorto-)coronaire, chirurgical ouvert (thoracotomie, mini-thoracotomie, sternotomie), avec artère autogène, artère abdominale

- 36.13.25 ↔ Triple pontage (aorto-)coronaire, chirurgical ouvert (thoracotomie, mini-thoracotomie, sternotomie), avec artère autogène, autre artère
- 36.13.26 ↔ Triple pontage (aorto-)coronaire, chirurgical ouvert (thoracotomie, mini-thoracotomie, sternotomie), avec veine autogène, sans treillis externe de stabilisation
- 36.13.27 ↔ Triple pontage (aorto-)coronaire, chirurgical ouvert (thoracotomie, mini-thoracotomie, sternotomie), avec veine autogène, avec treillis externe de stabilisation
- 36.13.28 ↔ Triple pontage (aorto-)coronaire, chirurgical ouvert (thoracotomie, mini-thoracotomie, sternotomie), avec xéno greffe
- 36.13.2A ↔ Triple pontage (aorto-)coronaire, chirurgical ouvert (thoracotomie, mini-thoracotomie, sternotomie), avec prothèse vasculaire
- 36.13.31 ↔ Triple pontage (aorto-)coronaire, mini-invasif, avec artère autogène, artère radiale
- 36.13.32 ↔ Triple pontage (aorto-)coronaire, mini-invasif, avec artère autogène, artère mammaire interne (artère thoracique interne)
- 36.13.33 ↔ Triple pontage (aorto-)coronaire, mini-invasif, avec artère autogène, greffon libre d'artère mammaire interne [IMA] (artère thoracique interne)
- 36.13.34 ↔ Triple pontage (aorto-)coronaire, mini-invasif, avec artère autogène, artère abdominale
- 36.13.35 ↔ Triple pontage (aorto-)coronaire, mini-invasif, avec artère autogène, autre artère
- 36.13.36 ↔ Triple pontage (aorto-)coronaire, mini-invasif, avec veine autogène, sans treillis externe de stabilisation
- 36.13.37 ↔ Triple pontage (aorto-)coronaire, mini-invasif, avec veine autogène, avec treillis externe de stabilisation
- 36.13.38 ↔ Triple pontage (aorto-)coronaire, mini-invasif, avec xéno greffe
- 36.13.3A ↔ Triple pontage (aorto-)coronaire, mini-invasif, avec prothèse vasculaire
- 36.13.99 ↔ Triple pontage (aorto-)coronaire, par technique et par matériel, autre
- 36.18.00 ↔ Quadruple pontage (aorto-)coronaire, par technique et par matériel, SAP
- 36.18.11 ↔ Quadruple pontage (aorto-)coronaire, chirurgical ouvert (thoracotomie, mini-thoracotomie, sternotomie), avec artère autogène, artère radiale
- 36.18.12 ↔ Quadruple pontage (aorto-)coronaire, chirurgical ouvert (thoracotomie, mini-thoracotomie, sternotomie), avec artère autogène, artère mammaire interne (artère thoracique interne)
- 36.18.13 ↔ Quadruple pontage (aorto-)coronaire, chirurgical ouvert (thoracotomie, mini-thoracotomie, sternotomie), avec artère autogène, greffon libre d'artère mammaire interne [AMI] (artère thoracique interne)
- 36.18.14 ↔ Quadruple pontage (aorto-)coronaire, chirurgical ouvert (thoracotomie, mini-thoracotomie, sternotomie), avec artère autogène, artère abdominale
- 36.18.15 ↔ Quadruple pontage (aorto-)coronaire, chirurgical ouvert (thoracotomie, mini-thoracotomie, sternotomie), avec artère autogène, autre artère
- 36.18.16 ↔ Quadruple pontage (aorto-)coronaire, chirurgical ouvert (thoracotomie, mini-thoracotomie, sternotomie), avec veine autogène, sans treillis externe de stabilisation
- 36.18.17 ↔ Quadruple pontage (aorto-)coronaire, chirurgical ouvert (thoracotomie, mini-thoracotomie, sternotomie), avec veine autogène, avec treillis externe de stabilisation
- 36.18.18 ↔ Quadruple pontage (aorto-)coronaire, chirurgical ouvert (thoracotomie, mini-thoracotomie, sternotomie), avec xéno greffe
- 36.18.1A ↔ Quadruple pontage (aorto-)coronaire, chirurgical ouvert (thoracotomie, mini-thoracotomie, sternotomie), avec prothèse vasculaire
- 36.18.21 ↔ Quadruple pontage (aorto-)coronaire, mini-invasif, avec artère autogène, artère radiale
- 36.18.22 ↔ Quadruple pontage (aorto-)coronaire, mini-invasif, avec artère autogène, artère mammaire interne (artère thoracique interne)
- 36.18.23 ↔ Quadruple pontage (aorto-)coronaire, mini-invasif, avec artère autogène, greffon libre d'artère mammaire interne [IMA] (artère thoracique interne)
- 36.18.24 ↔ Quadruple pontage (aorto-)coronaire, mini-invasif, avec artère autogène, artère abdominale
- 36.18.25 ↔ Quadruple pontage (aorto-)coronaire, mini-invasif, avec artère autogène, autre artère
- 36.18.26 ↔ Quadruple pontage (aorto-)coronaire, mini-invasif, avec veine autogène, sans treillis externe de stabilisation
- 36.18.27 ↔ Quadruple pontage (aorto-)coronaire, mini-invasif, avec veine autogène, avec treillis externe de stabilisation
- 36.18.28 ↔ Quadruple pontage (aorto-)coronaire, mini-invasif, avec xéno greffe
- 36.18.2A ↔ Quadruple pontage (aorto-)coronaire, mini-invasif, avec prothèse vasculaire
- 36.18.99 ↔ Quadruple pontage (aorto-)coronaire, par technique et par matériel, autre
- 36.19 ↔ Anastomose de pontage pour revascularisation du cœur, autre
- 36.1A.00 ↔ Quintuple pontage (aorto-)coronaire, par technique et par matériel, SAP
- 36.1A.11 ↔ Quintuple pontage (aorto-)coronaire, chirurgical ouvert (thoracotomie, mini-thoracotomie, sternotomie), avec artère autogène, artère radiale
- 36.1A.12 ↔ Quintuple pontage (aorto-)coronaire, chirurgical ouvert (thoracotomie, mini-thoracotomie, sternotomie), avec artère autogène, artère mammaire interne (artère thoracique interne)
- 36.1A.13 ↔ Quintuple pontage (aorto-)coronaire, chirurgical ouvert (thoracotomie, mini-thoracotomie, sternotomie), avec artère autogène, greffon libre d'artère mammaire interne [AMI] (artère thoracique interne)
- 36.1A.14 ↔ Quintuple pontage (aorto-)coronaire, chirurgical ouvert (thoracotomie, mini-thoracotomie, sternotomie), avec artère autogène, artère abdominale
- 36.1A.15 ↔ Quintuple pontage (aorto-)coronaire, chirurgical ouvert (thoracotomie, mini-thoracotomie, sternotomie), avec artère autogène, autre artère
- 36.1A.16 ↔ Quintuple pontage (aorto-)coronaire, chirurgical ouvert (thoracotomie, mini-thoracotomie, sternotomie), avec veine autogène, sans treillis externe de stabilisation
- 36.1A.17 ↔ Quintuple pontage (aorto-)coronaire, chirurgical ouvert (thoracotomie, mini-thoracotomie, sternotomie), avec veine autogène, avec treillis externe de stabilisation
- 36.1A.18 ↔ Quintuple pontage (aorto-)coronaire, chirurgical ouvert (thoracotomie, mini-thoracotomie, sternotomie), avec xéno greffe
- 36.1A.1A ↔ Quintuple pontage (aorto-)coronaire, chirurgical ouvert (thoracotomie, mini-thoracotomie, sternotomie), avec prothèse vasculaire
- 36.1A.21 ↔ Quintuple pontage (aorto-)coronaire, mini-invasif, avec artère autogène, artère radiale
- 36.1A.22 ↔ Quintuple pontage (aorto-)coronaire, mini-invasif, avec artère autogène, artère mammaire interne (artère thoracique interne)

- 36.1A.23 ↔ Quintuple pontage (aorto-)coronaire, mini-invasif, avec artère autogène, greffon libre d'artère mammaire interne [IMA] (artère thoracique interne)
- 36.1A.24 ↔ Quintuple pontage (aorto-)coronaire, mini-invasif, avec artère autogène, artère abdominale
- 36.1A.25 ↔ Quintuple pontage (aorto-)coronaire, mini-invasif, avec artère autogène, autre artère
- 36.1A.26 ↔ Quintuple pontage (aorto-)coronaire, mini-invasif, avec veine autogène, sans treillis externe de stabilisation
- 36.1A.27 ↔ Quintuple pontage (aorto-)coronaire, mini-invasif, avec veine autogène, avec treillis externe de stabilisation
- 36.1A.28 ↔ Quintuple pontage (aorto-)coronaire, mini-invasif, avec xéno greffe
- 36.1A.2A ↔ Quintuple pontage (aorto-)coronaire, mini-invasif, avec prothèse vasculaire
- 36.1A.99 ↔ Quintuple pontage (aorto-)coronaire, autre
- 36.1B.00 ↔ Pontage (aorto-)coronaire sextuple ou plus, par technique et par matériel, SAP
- 36.1B.11 ↔ Pontage (aorto-)coronaire sextuple ou plus, chirurgical ouvert (thoracotomie, mini-thoracotomie, sternotomie), avec artère autogène, artère radiale
- 36.1B.12 ↔ Pontage (aorto-)coronaire sextuple ou plus, chirurgical ouvert (thoracotomie, mini-thoracotomie, sternotomie), avec artère autogène, artère mammaire interne (artère thoracique interne)
- 36.1B.13 ↔ Pontage (aorto-)coronaire sextuple ou plus, chirurgical ouvert (thoracotomie, mini-thoracotomie, sternotomie), avec artère autogène, greffon libre d'artère mammaire interne [AMI] (artère thoracique interne)
- 36.1B.14 ↔ Pontage (aorto-)coronaire sextuple ou plus, chirurgical ouvert (thoracotomie, mini-thoracotomie, sternotomie), avec artère autogène, artère abdominale
- 36.1B.15 ↔ Pontage (aorto-)coronaire sextuple ou plus, chirurgical ouvert (thoracotomie, mini-thoracotomie, sternotomie), avec artère autogène, autre artère
- 36.1B.16 ↔ Pontage (aorto-)coronaire sextuple ou plus, chirurgical ouvert (thoracotomie, mini-thoracotomie, sternotomie), avec veine autogène, sans treillis externe de stabilisation
- 36.1B.17 ↔ Pontage (aorto-)coronaire sextuple ou plus, chirurgical ouvert (thoracotomie, mini-thoracotomie, sternotomie), avec veine autogène, avec treillis externe de stabilisation
- 36.1B.18 ↔ Pontage (aorto-)coronaire sextuple ou plus, chirurgical ouvert (thoracotomie, mini-thoracotomie, sternotomie), avec xéno greffe
- 36.1B.1A ↔ Pontage (aorto-)coronaire sextuple ou plus, chirurgical ouvert (thoracotomie, mini-thoracotomie, sternotomie), avec prothèse vasculaire
- 36.1B.21 ↔ Pontage (aorto-)coronaire sextuple ou plus, mini-invasif, avec artère autogène, artère radiale
- 36.1B.22 ↔ Pontage (aorto-)coronaire sextuple ou plus, mini-invasif, avec artère autogène, artère mammaire interne (artère thoracique interne)
- 36.1B.23 ↔ Pontage (aorto-)coronaire sextuple ou plus, mini-invasif, avec artère autogène, greffon libre d'artère mammaire interne [IMA] (artère thoracique interne)
- 36.1B.24 ↔ Pontage (aorto-)coronaire sextuple ou plus, mini-invasif, avec artère autogène, artère abdominale
- 36.1B.25 ↔ Pontage (aorto-)coronaire sextuple ou plus, mini-invasif, avec artère autogène, autre artère
- 36.1B.26 ↔ Pontage (aorto-)coronaire sextuple ou plus, mini-invasif, avec veine autogène, sans treillis externe de stabilisation
- 36.1B.27 ↔ Pontage (aorto-)coronaire sextuple ou plus, mini-invasif, avec veine autogène, avec treillis externe de stabilisation
- 36.1B.28 ↔ Pontage (aorto-)coronaire sextuple ou plus, mini-invasif, avec xéno greffe
- 36.1B.2A ↔ Pontage (aorto-)coronaire sextuple ou plus, mini-invasif, avec prothèse vasculaire
- 36.1B.99 ↔ Pontage (aorto-)coronaire sextuple ou plus, par technique et par matériel, autre
- 36.2 ↔ Revascularisation cardiaque par implant artériel
- 36.31 ↔ Revascularisation transmyocardique à thorax ouvert
- 36.32 ↔ Autre revascularisation transmyocardique
- 36.33 ↔ Revascularisation transmyocardique endoscopique
- 36.34 ↔ Revascularisation transmyocardique percutanée
- 36.39.00 ↔ Autre revascularisation cardiaque, SAP
- 36.39.10 ↔ Revascularisation cardiaque par patches d'élargissement des artères coronaires
- 36.39.11 ↔ Révision de pontage coronaire
- 36.39.12 ↔ Nouveau pontage coronaire
- 36.39.13 ↔ Transposition d'artère coronaire
- 36.39.99 ↔ Autre revascularisation cardiaque, autre
- 36.91 ↔ Réparation (cure) d'anévrisme de vaisseau coronaire
- 36.99.00 ↔ Autres opérations des vaisseaux du cœur SAP
- 36.99.20 ↔ Autres opérations lors d'anomalie congénitale de vaisseaux du cœur
- 36.99.30 ↔ Reconstruction de l'ostium coronaire
- 36.99.40 ↔ Sympathectomie des artères coronaires
- 36.99.99 ↔ Autres opérations des vaisseaux du cœur, autre

Procédure F06-3

- 37.8A.00 ↔ Implantation de pacemaker permanent, SAP
- 37.8A.09 ↔ Implantation de pacemaker permanent, autre
- 37.8A.11 ↔ Implantation de pacemaker à chambre unique
- 37.8A.21 ↔ Implantation de pacemaker à double chambre, sans stimulation antitachycardique
- 37.8A.22 ↔ Implantation de pacemaker à double chambre, avec stimulation antitachycardique
- 37.8A.31 ↔ Implantation de pacemaker à resynchronisation (CRT-P)
- 37.8A.42 ↔ Implantation de pacemaker transveineux sans sonde, stimulation simple-chambre
- 37.8A.43 ↔ Implantation de pacemaker transveineux sans sonde, stimulation double-chambre

Procédure F06-4

- | | | | |
|------------|--|------------|--|
| 37.7A.00 ↔ | Implantation d'électrode dans le cœur, SAP | 37.7A.23 ↔ | Implantation d'électrode dans l'épicaarde, thoracoscopique |
| 37.7A.11 ↔ | Implantation d'électrode transveineuse ventriculaire | 37.7A.31 ↔ | Implantation d'électrode transveineuse de choc |
| 37.7A.12 ↔ | Implantation d'électrode transveineuse ventriculaire avec capteur auriculaire | 37.7A.32 ↔ | Implantation d'électrode sous-cutanée de choc |
| 37.7A.13 ↔ | Implantation d'électrode transveineuse auriculaire | 37.7A.33 ↔ | Implantation d'électrode sous-cutanée de choc pour utilisation avec un système de défibrillation sous-cutané |
| 37.7A.14 ↔ | Implantation d'électrode transveineuse dans le ventricule gauche par le sinus coronaire | 37.7A.51 ↔ | Implantation d'un capteur de pression |
| 37.7A.21 ↔ | Implantation d'électrode dans l'épicaarde, par thoracotomie et sternotomie, chirurgicale ouverte | 37.7A.99 ↔ | Implantation d'électrode dans le cœur, autre |
| 37.7A.22 ↔ | Implantation d'électrode dans l'épicaarde, par voie sous-xyphoïdienne, chirurgicale ouverte | | |

Procédure F06-5

- 37.7A.51 ↔ Implantation d'un capteur de pression

Procédure F06-6

- | | | | |
|------------|---|------------|--|
| 02.51.00 ↔ | Synangiose, SAP | 39.56.23 ↔ | Réparation d'autres veines profondes du membre supérieur avec patch de tissu |
| 02.51.11 ↔ | EDAS (encéphalo-duro-artério-synangiose) | 39.56.29 ↔ | Réparation de vaisseaux du membre supérieur avec patch de tissu, autre |
| 02.51.12 ↔ | EDAS (encéphalo-duro-artério-synangiose), application de la dure-mère inversée sur le cortex cérébral | 39.56.30 ↔ | Réparation de vaisseaux thoraciques avec patch de tissu, SAP |
| 02.51.13 ↔ | EDAS (encéphalo-duro-artério-synangiose), application d'une artère et de la dure-mère inversée sur le cortex cérébral | 39.56.31 ↔ | Réparation de l'aorte thoracique avec patch de tissu |
| 02.51.14 ↔ | EMS (encéphalo-myo-synangiose) | 39.56.32 ↔ | Réparation de la veine pulmonaire avec patch de tissu |
| 02.51.15 ↔ | EGPS (encéphalo-galéo-périosto-synangiose) | 39.56.33 ↔ | Réparation de la veine cave supérieure avec patch de tissu |
| 02.51.99 ↔ | Synangiose, autre | 39.56.39 ↔ | Réparation de vaisseaux thoraciques avec patch de tissu, autre |
| 38.12 ↔ | Endartériectomie d'autres vaisseaux de la tête et du cou | 39.56.40 ↔ | Réparation d'artères abdominales avec patch de tissu, SAP |
| 38.32.10 ↔ | Réséction d'artères extracrâniennes de la tête et du cou, avec anastomose | 39.56.41 ↔ | Réparation de l'aorte abdominale avec patch de tissu |
| 38.32.21 ↔ | Réséction de la veine jugulaire, avec anastomose | 39.56.42 ↔ | Réparation du tronc coeliaque avec patch de tissu |
| 38.32.22 ↔ | Réséction de veines extracrâniennes superficielles de la tête et du cou, avec anastomose | 39.56.43 ↔ | Réparation de l'artère gastrique avec patch de tissu |
| 38.32.99 ↔ | Réséction d'autres vaisseaux de la tête et du cou, avec anastomose, autre | 39.56.44 ↔ | Réparation de l'artère hépatique avec patch de tissu |
| 38.42 ↔ | Réséction d'autres vaisseaux de la tête et du cou, avec remplacement | 39.56.45 ↔ | Réparation de l'artère splénique avec patch de tissu |
| 39.22.11 ↔ | Pontage carotido-carotidien | 39.56.46 ↔ | Réparation de l'artère rénale avec patch de tissu |
| 39.22.12 ↔ | Pontage entre artère carotide et artère vertébrale | 39.56.47 ↔ | Réparation de l'artère mésentérique avec patch de tissu |
| 39.22.13 ↔ | Pontage entre artère carotide et artère sous-clavière [pontage carotido-sous-clavier] | 39.56.48 ↔ | Réparation de l'artère iliaque avec patch de tissu |
| 39.22.14 ↔ | Pontage entre artère carotide et aorte | 39.56.49 ↔ | Réparation d'artères abdominales avec patch de tissu, autre |
| 39.22.19 ↔ | Pontage de l'artère carotide, autre | 39.56.50 ↔ | Réparation de veines abdominales avec patch de tissu, SAP |
| 39.22.21 ↔ | Pontage entre artère sous-clavière et aorte | 39.56.51 ↔ | Réparation de la veine cave inférieure avec patch de tissu |
| 39.22.29 ↔ | Pontage de l'artère sous-clavière, autre | 39.56.52 ↔ | Réparation de la veine iliaque avec patch de tissu |
| 39.22.99 ↔ | Pontage entre aorte, artère sous-clavière et carotide, autre | 39.56.59 ↔ | Réparation de veines abdominales avec patch de tissu, autre |
| 39.28 ↔ | Pontage ou shunt vasculaire extra-intracrânien | 39.56.60 ↔ | Réparation de vaisseaux du membre inférieur avec patch de tissu, SAP |
| 39.2A ↔ | Pontage ou shunt vasculaire intra-intracrânien | 39.56.61 ↔ | Réparation d'artères du membre inférieur avec patch de tissu |
| 39.56.00 ↔ | Réparation de vaisseau sanguin, avec patch de tissu (plastie), SAP | 39.56.62 ↔ | Réparation de la veine fémorale et de la veine poplitée avec patch de tissu |
| 39.56.11 ↔ | Réparation de vaisseaux intracrâniens avec patch de tissu | 39.56.63 ↔ | Réparation d'autres veines profondes du membre inférieur avec patch de tissu |
| 39.56.12 ↔ | Réparation de la veine jugulaire avec patch de tissu | 39.56.64 ↔ | Réparation de veines superficielles de la cuisse avec patch de tissu |
| 39.56.19 ↔ | Réparation de vaisseaux de la tête et du cou avec patch de tissu, autre | 39.56.69 ↔ | Réparation de vaisseaux du membre inférieur avec patch de tissu, autre |
| 39.56.20 ↔ | Réparation de vaisseaux du membre supérieur avec patch de tissu, SAP | 39.56.99 ↔ | Réparation de vaisseau sanguin avec patch de tissu (plastie), autre |
| 39.56.21 ↔ | Réparation d'artères du membre supérieur avec patch de tissu | 39.57.00 ↔ | Réparation de vaisseau sanguin avec patch synthétique (plastie), SAP |
| 39.56.22 ↔ | Réparation de la veine sous-clavière, de la veine axillaire et de la veine brachio-céphalique avec patch de tissu | | |

39.57.11 ↔ Réparation de vaisseaux intracrâniens avec patch synthétique	39.57.43 ↔ Réparation de l'artère gastrique avec patch synthétique
39.57.12 ↔ Réparation d'artères extracrâniennes de la tête et du cou avec patch synthétique	39.57.44 ↔ Réparation de l'artère hépatique avec patch synthétique
39.57.13 ↔ Réparation de la veine jugulaire avec patch synthétique	39.57.45 ↔ Réparation de l'artère splénique avec patch synthétique
39.57.19 ↔ Réparation de vaisseaux de la tête et du cou avec patch synthétique, autre	39.57.46 ↔ Réparation de l'artère rénale avec patch synthétique
39.57.20 ↔ Réparation de vaisseaux du membre supérieur avec patch synthétique, SAP	39.57.47 ↔ Réparation de l'artère mésentérique avec patch synthétique
39.57.21 ↔ Réparation d'artères du membre supérieur avec patch synthétique	39.57.48 ↔ Réparation de l'artère iliaque avec patch synthétique
39.57.22 ↔ Réparation de la veine sous-clavière, de la veine axillaire et de la veine brachio-céphalique avec patch synthétique	39.57.49 ↔ Réparation d'artères abdominales avec patch synthétique, autre
39.57.23 ↔ Réparation d'autres veines profondes du membre supérieur avec patch synthétique	39.57.50 ↔ Réparation de veines abdominales avec patch synthétique, SAP
39.57.29 ↔ Réparation de vaisseaux du membre supérieur avec patch synthétique, autre	39.57.51 ↔ Réparation de la veine cave inférieure avec patch synthétique
39.57.30 ↔ Réparation de vaisseaux thoraciques avec patch synthétique, SAP	39.57.52 ↔ Réparation de la veine iliaque avec patch synthétique
39.57.31 ↔ Réparation de l'aorte thoracique avec patch synthétique	39.57.59 ↔ Réparation de veines abdominales avec patch synthétique, autre
39.57.32 ↔ Réparation de la veine pulmonaire avec patch synthétique	39.57.60 ↔ Réparation de vaisseaux du membre inférieur avec patch synthétique, SAP
39.57.33 ↔ Réparation de la veine cave supérieure avec patch synthétique	39.57.61 ↔ Réparation d'artères du membre inférieur avec patch synthétique
39.57.39 ↔ Réparation de vaisseaux thoraciques avec patch synthétique, autre	39.57.62 ↔ Réparation de la veine fémorale et de la veine poplitée avec patch synthétique
39.57.40 ↔ Réparation d'artères abdominales avec patch synthétique, SAP	39.57.63 ↔ Réparation d'autres veines profondes du membre inférieur avec patch synthétique
39.57.41 ↔ Réparation de l'aorte abdominale avec patch synthétique	39.57.64 ↔ Réparation de veines superficielles de la cuisse avec patch synthétique
39.57.42 ↔ Réparation du tronc coeliaque avec patch synthétique	39.57.69 ↔ Réparation de vaisseaux du membre inférieur avec patch synthétique, autre
	39.57.99 ↔ Réparation de vaisseau sanguin avec patch synthétique (plastie), autre

Procédure F06-7

38.45.00 ↔ Résection de vaisseau thoracique, avec remplacement, SAP	38.45.21 ↔ Résection de l'artère pulmonaire, avec remplacement
38.45.10 ↔ Résection de l'aorte thoracique avec remplacement, SAP	38.45.22 ↔ Résection du tronc brachio-céphalique, avec remplacement
38.45.12 ↔ Résection de l'aorte thoracique, avec remplacement	38.45.29 ↔ Résection d'autres artères thoraciques, avec remplacement
38.45.13 ↔ Résection de l'aorte thoraco-abdominale, avec remplacement	38.45.30 ↔ Résection de veine thoracique, avec remplacement, SAP
38.45.14 ↔ Résection de l'aorte thoracique avec remplacement par prothèse hybride	38.45.31 ↔ Résection de la veine cave supérieure, avec remplacement
38.45.15 ↔ Résection de l'aorte ascendante, avec remplacement	38.45.38 ↔ Résection d'autres veines thoraciques profondes, avec remplacement
38.45.16 ↔ Résection de la crosse aortique, avec remplacement	38.45.39 ↔ Résection de veines thoraciques, avec remplacement, autre
38.45.17 ↔ Résection de l'aorte ascendante ainsi que de la crosse aortique, avec remplacement	38.45.99 ↔ Résection de vaisseaux thoraciques, avec remplacement, autre
38.45.19 ↔ Résection de l'aorte thoracique avec remplacement, autre	
38.45.20 ↔ Résection d'autres vaisseaux thoraciques, avec remplacement, SAP	

Procédure F06-8

35.95 ↔ Révision d'opération corrective du cœur	35.G1.14 ↔ Révision d'un remplacement de la valve aortique, par voie transapicale
35.G0 ↔ Révision d'un remplacement de la valve, SAP	35.G2.11 ↔ Révision d'un remplacement de la valve mitrale, avec sternotomie totale comme voie d'abord
35.G1.11 ↔ Révision d'un remplacement de la valve aortique, avec sternotomie totale comme voie d'abord	35.G2.12 ↔ Révision d'un remplacement de la valve mitrale, avec thoracotomie mini-invasive (sternotomie partielle supérieure, thoracotomie latérale) comme voie d'abord
35.G1.12 ↔ Révision d'un remplacement de la valve aortique, avec thoracotomie mini-invasive (sternotomie partielle supérieure, thoracotomie latérale) comme voie d'abord	35.G2.13 ↔ Révision d'un remplacement de la valve mitrale, par voie endovasculaire
35.G1.13 ↔ Révision d'un remplacement de la valve aortique, par voie endovasculaire	

35.G2.14 ↔ Révision d'un remplacement de la valve mitrale, par voie transapicale	35.G4.13 ↔ Révision d'un remplacement de la valve tricuspide, par voie endovasculaire
35.G3.11 ↔ Révision d'un remplacement de la valve pulmonaire, avec sternotomie totale comme voie d'abord	35.G4.14 ↔ Révision d'un remplacement de la valve tricuspide, par voie transapicale
35.G3.12 ↔ Révision d'un remplacement de la valve pulmonaire, avec thoracotomie mini-invasive (sternotomie partielle supérieure, thoracotomie latérale) comme voie d'abord	35.G9 ↔ Révision d'un remplacement de valve cardiaque, autres
35.G3.13 ↔ Révision d'un remplacement de la valve pulmonaire, par voie endovasculaire	36.39.00 ↔ Autre revascularisation cardiaque, SAP
35.G3.14 ↔ Révision d'un remplacement de la valve pulmonaire, par voie transapicale	36.39.10 ↔ Revascularisation cardiaque par patches d'élargissement des artères coronaires
35.G4.11 ↔ Révision d'un remplacement de la valve tricuspide, avec sternotomie totale comme voie d'abord	36.39.11 ↔ Révision de pontage coronaire
35.G4.12 ↔ Révision d'un remplacement de la valve tricuspide, avec thoracotomie mini-invasive (sternotomie partielle supérieure, thoracotomie latérale) comme voie d'abord	36.39.12 ↔ Nouveau pontage coronaire
	36.39.13 ↔ Transposition d'artère coronaire
	36.39.99 ↔ Autre revascularisation cardiaque, autre

Procédure F06-9

37.33.00 ↔ Excision ou destruction d'autre lésion ou tissu du cœur, par voie ouverte, SAP	37.33.20 ↔ Excision d'autre lésion ou tissu du cœur, par voie ouverte
37.33.10 ↔ Excision ou destruction d'éléments du système de conduction des stimuli, par voie ouverte, SAP	37.33.30 ↔ Destruction d'autre lésion ou tissu du cœur, par voie ouverte
37.33.11 ↔ Excision ou destruction d'éléments du système de conduction des stimuli, par voie ouverte, techniques d'ablation pour le traitement de tachyarythmie	37.33.99 ↔ Excision ou destruction d'autre lésion ou tissu du cœur, par voie ouverte, autre
37.33.19 ↔ Excision ou destruction d'éléments du système de conduction des stimuli, par voie ouverte, autre	

ADRG F12

Implantation d'un stimulateur cardiaque

(Au moins une procédure dans le tableau F12-1 et procédure dans le tableau F12-2) ou procédure dans le tableau F12-3 ou procédure dans le tableau F12-4 ou procédure dans le tableau F12-5

DRG F12A

Implantation d'un stimulateur cardiaque avec une stimulation triple ou double chambre avec intervention complexe ou âge < 16 ans ou procédure particulière

Au moins une procédure dans le tableau F12-6 et (procédure dans le tableau F12-7 ou Âge < 16 Jahre ou procédure dans le tableau F12-8)

DRG F12B

Implantation d'un stimulateur cardiaque avec CC extrêmement sévères

PCCL > 3

DRG F12C

Implantation d'un stimulateur cardiaque avec une stimulation triple chambre

Procédure dans le tableau F12-9 et procédure dans le tableau F12-2

DRG F12D

Implantation d'un stimulateur cardiaque sans sonde

Procédure dans le tableau F12-4

DRG F12E

Implantation d'un stimulateur cardiaque avec une stimulation double chambre

(Procédure dans le tableau F12-10 et procédure dans le tableau F12-2) ou procédure dans le tableau F12-3

DRG F12F

Implantation d'un stimulateur cardiaque avec une stimulation simple chambre

Procédure F12-1

37.8A.00 ↔ Implantation de pacemaker permanent, SAP	37.8A.22 ↔ Implantation de pacemaker à double chambre, avec stimulation antitachycardique
37.8A.09 ↔ Implantation de pacemaker permanent, autre	37.8A.31 ↔ Implantation de pacemaker à resynchronisation (CRT-P)
37.8A.11 ↔ Implantation de pacemaker à chambre unique	
37.8A.21 ↔ Implantation de pacemaker à double chambre, sans stimulation antitachycardique	

- 37.8A.42 ↔ Implantation de pacemaker transveineux sans sonde, stimulation simple-chambre
- 37.8A.43 ↔ Implantation de pacemaker transveineux sans sonde, stimulation double-chambre

Procédure F12-10

- 37.8A.21 ↔ Implantation de pacemaker à double chambre, sans stimulation antitachycardique
- 37.8A.22 ↔ Implantation de pacemaker à double chambre, avec stimulation antitachycardique

Procédure F12-2

- 37.7A.00 ↔ Implantation d'électrode dans le cœur, SAP
- 37.7A.11 ↔ Implantation d'électrode transveineuse ventriculaire
- 37.7A.12 ↔ Implantation d'électrode transveineuse ventriculaire avec capteur auriculaire
- 37.7A.13 ↔ Implantation d'électrode transveineuse auriculaire
- 37.7A.14 ↔ Implantation d'électrode transveineuse dans le ventricule gauche par le sinus coronaire
- 37.7A.21 ↔ Implantation d'électrode dans l'épicaarde, par thoracotomie et sternotomie, chirurgicale ouverte
- 37.7A.22 ↔ Implantation d'électrode dans l'épicaarde, par voie sous-xyphoïdienne, chirurgicale ouverte
- 37.7A.23 ↔ Implantation d'électrode dans l'épicaarde, thoracoscopique
- 37.7A.31 ↔ Implantation d'électrode transveineuse de choc
- 37.7A.32 ↔ Implantation d'électrode sous-cutanée de choc
- 37.7A.33 ↔ Implantation d'électrode sous-cutanée de choc pour utilisation avec un système de défibrillation sous-cutané
- 37.7A.51 ↔ Implantation d'un capteur de pression
- 37.7A.99 ↔ Implantation d'électrode dans le cœur, autre

Procédure F12-3

- 37.7A.51 ↔ Implantation d'un capteur de pression

Procédure F12-4

- 37.8A.42 ↔ Implantation de pacemaker transveineux sans sonde, stimulation simple-chambre
- 37.8A.43 ↔ Implantation de pacemaker transveineux sans sonde, stimulation double-chambre

Procédure F12-5

- 37.8C ↔ Implantation d'enregistreur d'événements

Procédure F12-6

- 37.8A.21 ↔ Implantation de pacemaker à double chambre, sans stimulation antitachycardique
- 37.8A.22 ↔ Implantation de pacemaker à double chambre, avec stimulation antitachycardique
- 37.8A.31 ↔ Implantation de pacemaker à resynchronisation (CRT-P)

Procédure F12-7

- 00.66.00 ↔ Angioplastie coronaire transluminale percutanée [PTCA] ou athérectomie coronaire, SAP
- 00.66.10 ↔ Fermeture transluminale percutanée de fistule coronaire
- 00.66.20 ↔ Angioplastie coronaire transluminale percutanée [PTCA] à ballonnet, SAP
- 00.66.21 ↔ Angioplastie coronaire [PTCA] à ballonnet libérant des substances médicamenteuses
- 00.66.22 ↔ Angioplastie coronaire [PTCA] à ballonnet enduit d'anticorps
- 00.66.29 ↔ Angioplastie coronaire [PTCA] à ballonnet, autre
- 00.66.30 ↔ Angioplastie coronaire transluminale percutanée [PTCA] par l'athérectomie rotative
- 00.66.31 ↔ Angioplastie coronaire transluminale percutanée par angioplastie laser
- 00.66.32 ↔ Angioplastie coronaire transluminale percutanée par athérectomie
- 00.66.33 ↔ Angioplastie coronaire transluminale percutanée par extraction de corps étranger
- 00.66.35 ↔ Angioplastie coronaire transluminale percutanée par embolisation sélective
- 00.66.36 ↔ Angioplastie coronaire transluminale percutanée par thrombectomie
- 00.66.37 ↔ Intervention vasculaire transluminale percutanée sur les coronaires par lithotripsie
- 00.66.38 ↔ Intervention vasculaire transluminale percutanée sur les coronaires, thrombolyse sélective
- 00.66.99 ↔ Angioplastie coronaire transluminale percutanée [PTCA] ou athérectomie coronaire, autre
- 35.41.00 ↔ Élargissement de communication interauriculaire existante, SAP
- 35.41.10 ↔ Élargissement de communication interauriculaire existante, par chirurgie ouverte
- 35.41.20 ↔ Élargissement de communication interauriculaire existante, par voie transluminale percutanée
- 35.41.99 ↔ Élargissement de communication interauriculaire existante, autre
- 35.42.00 ↔ Création de communication septale intracardiaque, SAP
- 35.42.09 ↔ Création de communication septale intracardiaque, autre
- 35.42.10 ↔ Création de communication septale intracardiaque, technique à ciel ouvert
- 35.42.21 ↔ Création de communication septale intracardiaque, par voie transluminale percutanée, sans implant

35.42.22 ↔	Création de communication septale intracardiaque, par voie transluminale percutanée, avec implant	35.E4.14 ↔	Valvuloplastie de la valve tricuspide, guidée par cathéter, par voie transapicale
35.43.20 ↔	Élargissement de communication interventriculaire existante, par voie transluminale percutanée	35.E4.15 ↔	Valvuloplastie de la valve tricuspide, par voie endovasculaire, transartérielle
35.53 ↔	Réparation de communication interventriculaire avec prothèse, par voie ouverte	35.E4.16 ↔	Valvuloplastie de la valve tricuspide, par voie endovasculaire, transveineuse
35.55 ↔	Réparation de communication interventriculaire avec prothèse, fermée	36.08.00 ↔	Implantation de stents coronaires, par voie transluminale percutanée, SAP
35.61 ↔	Réparation de communication interauriculaire, avec greffe de tissu	36.08.09 ↔	Implantation de stents coronaires, par voie transluminale percutanée, autre
35.62 ↔	Réparation de communication interventriculaire avec greffe de tissu	36.08.11 ↔	Implantation par voie transluminale percutanée de stents sans libération de substances médicamenteuses, dans une artère coronaire
35.98.10 ↔	Fermeture transluminale percutanée de communication interauriculaire, SAP	36.08.12 ↔	Implantation par voie transluminale percutanée de stents sans libération de substances médicamenteuses, dans plusieurs artères coronaires
35.98.11 ↔	Fermeture transluminale percutanée de communication interauriculaire (un dispositif de fermeture)	36.08.13 ↔	Implantation par voie transluminale percutanée de stents auto-expansibles sans libération de substances médicamenteuses, dans une artère coronaire
35.98.12 ↔	Fermeture transluminale percutanée de communication interauriculaire (plus d'un dispositif de fermeture)	36.08.14 ↔	Implantation par voie transluminale percutanée de stents auto-expansibles sans libération de substances médicamenteuses, dans plusieurs artères coronaires
35.98.19 ↔	Fermeture transluminale percutanée de communication interauriculaire, autre	36.08.15 ↔	Implantation par voie transluminale percutanée d'un stent de bifurcation sans libération de substances médicamenteuses, dans des artères coronaires
35.98.30 ↔	Fermeture transluminale percutanée de communication interventriculaire	36.08.21 ↔	Implantation par voie transluminale percutanée de stents avec libération de substances médicamenteuses, dans une artère coronaire
35.B0 ↔	Dilatation de valve, SAP	36.08.22 ↔	Implantation par voie transluminale percutanée de stents avec libération de substances médicamenteuses, dans plusieurs artères coronaires
35.B1.11 ↔	Dilatation de valve aortique, par voie endovasculaire	36.08.23 ↔	Implantation par voie transluminale percutanée de stents auto-expansibles avec libération de substances médicamenteuses, dans une artère coronaire
35.B1.12 ↔	Dilatation de valve mitrale, par voie endovasculaire	36.08.24 ↔	Implantation par voie transluminale percutanée de stents auto-expansibles avec libération de substances médicamenteuses, dans plusieurs artères coronaires
35.B1.13 ↔	Dilatation de valve pulmonaire, par voie endovasculaire	36.08.25 ↔	Implantation par voie transluminale percutanée d'un stent de bifurcation avec libération de substances médicamenteuses, dans des artères coronaires
35.B1.14 ↔	Dilatation de valve tricuspide, par voie endovasculaire	36.08.31 ↔	Implantation par voie transluminale percutanée de stents imprégnés, dans une artère coronaire
35.B9 ↔	Dilatation de valve, autres	36.08.32 ↔	Implantation par voie transluminale percutanée de stents imprégnés, dans plusieurs artères coronaires
35.C2.13 ↔	Reconstruction des cuspidés de la valve mitrale, par voie endovasculaire	36.0A ↔	Implantation par voie transluminale percutanée d'une structure métallique réduisant le flux dans le sinus coronaire
35.C2.14 ↔	Reconstruction des cuspidés de la valve mitrale, guidée par cathéter, par voie transapicale	36.32 ↔	Autre revascularisation transmyocardique
35.C3.13 ↔	Reconstruction des cuspidés de la valve pulmonaire, par voie endovasculaire	37.34.10 ↔	Ablation lors de tachyarythmie, SAP
35.C3.14 ↔	Reconstruction des cuspidés de la valve pulmonaire, guidée par cathéter, par voie transapicale	37.34.11 ↔	Ablation lors de tachyarythmie, ablation par radiofréquence conventionnelle
35.C4.13 ↔	Reconstruction des cuspidés de la valve tricuspide, par voie endovasculaire	37.34.12 ↔	Ablation lors de tachyarythmie, ablation par radiofréquence refroidie
35.C4.14 ↔	Reconstruction des cuspidés de la valve tricuspide, guidée par cathéter, par voie transapicale	37.34.13 ↔	Ablation lors de tachyarythmie, ablation par d'autres sources d'énergie
35.D2.21 ↔	Annuloplastie de la valve mitrale, transartérielle	37.34.15 ↔	Ablation lors de tachyarythmie, cryoablation
35.D2.22 ↔	Annuloplastie de la valve mitrale, transveineuse	37.34.16 ↔	Ablation lors de tachyarythmie, ablation par radiofréquence multipolaire en décalage de phase
35.D2.23 ↔	Annuloplastie de la valve mitrale, par le sinus coronaire	37.34.19 ↔	Ablation lors de tachyarythmie, autre
35.E1.00 ↔	Valvuloplastie de la valve aortique, SAP	37.90.10 ↔	Fermeture percutanée de l'oreillette gauche
35.E1.09 ↔	Valvuloplastie de la valve aortique, autre	37.90.99 ↔	Insertion de dispositif dans l'oreillette gauche, autre
35.E1.13 ↔	Valvuloplastie de la valve aortique, par voie endovasculaire	37.9B.13 ↔	Enlèvement d'implants cardiaques, par voie transluminale percutanée
35.E1.14 ↔	Valvuloplastie de la valve aortique, guidée par cathéter, par voie transapicale	39.B1.75 ↔	Implantation transluminale (percutanée) de stents sans libération de substance médicamenteuse, canal artériel persistant
35.E2.00 ↔	Valvuloplastie de valve mitrale, NAS		
35.E2.09 ↔	Valvuloplastie de valve mitrale, autre		
35.E2.13 ↔	Valvuloplastie de la valve mitrale, par voie endovasculaire, transartérielle		
35.E2.14 ↔	Valvuloplastie de la valve mitrale, par voie endovasculaire, transveineuse		
35.E2.15 ↔	Valvuloplastie de la valve mitrale, guidée par cathéter, par voie transapicale		
35.E3.00 ↔	Valvuloplastie de valve pulmonaire, SAP		
35.E3.09 ↔	Valvuloplastie de valve pulmonaire, autre		
35.E3.13 ↔	Valvuloplastie de la valve pulmonaire, par voie endovasculaire		
35.E3.14 ↔	Valvuloplastie de la valve pulmonaire, guidée par cathéter, par voie transapicale		
35.E4.00 ↔	Valvuloplastie de la valve tricuspide, SAP		
35.E4.09 ↔	Valvuloplastie de la valve tricuspide, autre		

- 39.B1.M2 ↔ Implantation transluminale (percutanée) de stents sans libération de substance médicamenteuse, vaisseaux collatéraux aorto-pulmonaires (MAPCA)
- 39.B1.N2 ↔ Implantation transluminale (percutanée) de stents sans libération de substance médicamenteuse, shunts aorto-pulmonaires artificiels
- 39.B2.75 ↔ Implantation transluminale (percutanée) de stents avec libération de substance médicamenteuse, canal artériel persistant
- 39.B2.M2 ↔ Implantation transluminale (percutanée) de stents avec libération de substance médicamenteuse, vaisseaux collatéraux aorto-pulmonaires (MAPCA)
- 39.B2.N2 ↔ Implantation transluminale (percutanée) de stents avec libération de substance médicamenteuse, shunts aorto-pulmonaires artificiels
- 39.B3.75 ↔ Implantation transluminale (percutanée) de stents couverts sans libération de substance médicamenteuse, canal artériel persistant
- 39.B4.75 ↔ Implantation transluminale (percutanée) de stents couverts avec libération de substance médicamenteuse, canal artériel persistant
- 39.B5.75 ↔ Implantation transluminale (percutanée) de stents Cheatham-Platinum non couverts, canal artériel persistant
- 39.B6.75 ↔ Implantation transluminale (percutanée) de stents Cheatham-Platinum couverts, canal artériel persistant
- 39.B7.75 ↔ Implantation transluminale (percutanée) de stents à grand lumen non couverts, canal artériel persistant
- 39.B7.M2 ↔ Implantation transluminale (percutanée) de stents à grand lumen non couverts, vaisseaux collatéraux aorto-pulmonaires (MAPCA)
- 39.B7.N2 ↔ Implantation transluminale (percutanée) de stents à grand lumen non couverts, shunts aorto-pulmonaires artificiels
- 39.B8.75 ↔ Implantation transluminale (percutanée) de stents à grand lumen couverts, canal artériel persistant
- 39.B8.M2 ↔ Implantation transluminale (percutanée) de stents à grand lumen couverts, vaisseaux collatéraux aorto-pulmonaires (MAPCA)
- 39.B8.N2 ↔ Implantation transluminale (percutanée) de stents à grand lumen couverts, shunts aorto-pulmonaires artificiels
- 39.BA.M2 ↔ Implantation transluminale (percutanée) de stents à potentiel de croissance non couverts, vaisseaux collatéraux aorto-pulmonaires (MAPCA)
- 39.BA.N2 ↔ Implantation transluminale (percutanée) de stents à potentiel de croissance non couverts, shunts aorto-pulmonaires artificiels
- 39.BB.M2 ↔ Implantation transluminale (percutanée) de stents à potentiel de croissance couverts, vaisseaux collatéraux aorto-pulmonaires (MAPCA)
- 39.BB.N2 ↔ Implantation transluminale (percutanée) de stents à potentiel de croissance couverts, shunts aorto-pulmonaires artificiels
- 39.BH.75 ↔ Implantation transluminale (percutanée) de stents pour modulation du flux lors d'anévrismes, canal artériel persistant

Procédure F12-8

39.A1.11 ‡↔ Recours au laser excimère

39.A1.12 ‡↔ Recours à un Cutting Sheath

Procédure F12-9

37.8A.31 ↔ Implantation de pacemaker à resynchronisation (CRT-P)

ADRG F13

Amputation lors de maladies cardio-vasculaires aux membres supérieurs et aux oreils ou diverses interventions pour diabète sucré avec complications

Procédure dans le tableau F13-2 ou diagnostic dans le tableau F13-1 et au moins une procédure dans le tableau F13-3

DRG F13A

Amputation lors de maladies cardio-vasculaires aux membres supérieurs et aux oreils avec CC extrêmement sévères ou arthrodèse complexe du pied ou traitement complexe lors d'une amputation à partir de 7 jours de traitement et interventions de révision ou réparatrices en plusieurs temps ou intervention vasculaire

(PCCL > 3 ou procédure dans le tableau F13-4 ou procédure dans le tableau F13-5) et (OR-Procédure et au moins une procédure dans le tableau F13-6 et (au moins deux traitements, qui sont séparés au moins d'un jour dans dans [OR-Procédure et procédure dans le tableau F13-7] ou au moins deux traitements, qui sont séparés au moins d'un jour dans dans [OR-Procédure et procédure dans le tableau F13-8]) ou procédure dans le tableau F13-9)

DRG F13B

Amputation lors de maladies cardio-vasculaires aux membres supérieurs et aux oreils avec CC extrêmement sévères ou arthrodèse complexe du pied ou traitement complexe lors d'une amputation à partir de 7 jours de traitement

PCCL > 3 ou procédure dans le tableau F13-4 ou procédure dans le tableau F13-5

DRG F13C**Amputation lors de maladies cardio-vasculaires aux membres supérieurs et aux
orteils ou diverses interventions pour diabète sucré avec complications****Diagnostic F13-1**

E10.50	Diabète sucré, type 1: Avec complications vasculaires périphériques: Non désigné comme décompensé	E12.73	Diabète sucré de malnutrition: Avec complications multiples: Avec autres complications multiples, désigné comme décompensé
E10.51	Diabète sucré, type 1: Avec complications vasculaires périphériques: Désigné comme décompensé	E12.74	Diabète sucré de malnutrition: Avec complications multiples: Avec syndrome du pied diabétique, non désigné comme décompensé
E10.60	Diabète sucré, type 1: Avec autres complications précisées: Non désigné comme décompensé	E12.75	Diabète sucré de malnutrition: Avec complications multiples: Avec syndrome du pied diabétique, désigné comme décompensé
E10.61	Diabète sucré, type 1: Avec autres complications précisées: Désigné comme décompensé	E13.50	Autres diabètes sucrés précisés: Avec complications vasculaires périphériques: Non désigné comme décompensé
E10.72	Diabète sucré, type 1: Avec complications multiples: Avec autres complications multiples, non désigné comme décompensé	E13.51	Autres diabètes sucrés précisés: Avec complications vasculaires périphériques: Désigné comme décompensé
E10.73	Diabète sucré, type 1: Avec complications multiples: Avec autres complications multiples, désigné comme décompensé	E13.60	Autres diabètes sucrés précisés: Avec autres complications précisées: Non désigné comme décompensé
E10.74	Diabète sucré, type 1: Avec complications multiples: Avec syndrome du pied diabétique, non désigné comme décompensé	E13.61	Autres diabètes sucrés précisés: Avec autres complications précisées: Désigné comme décompensé
E10.75	Diabète sucré, type 1: Avec complications multiples: Avec syndrome du pied diabétique, désigné comme décompensé	E13.72	Autres diabètes sucrés précisés: Avec complications multiples: Avec autres complications multiples, non désigné comme décompensé
E11.50	Diabète sucré, type 2: Avec complications vasculaires périphériques: Non désigné comme décompensé	E13.73	Autres diabètes sucrés précisés: Avec complications multiples: Avec autres complications multiples, désigné comme décompensé
E11.51	Diabète sucré, type 2: Avec complications vasculaires périphériques: Désigné comme décompensé	E13.74	Autres diabètes sucrés précisés: Avec complications multiples: Avec syndrome du pied diabétique, non désigné comme décompensé
E11.60	Diabète sucré, type 2: Avec autres complications précisées: Non désigné comme décompensé	E13.75	Autres diabètes sucrés précisés: Avec complications multiples: Avec syndrome du pied diabétique, désigné comme décompensé
E11.61	Diabète sucré, type 2: Avec autres complications précisées: Désigné comme décompensé	E14.50	Diabète sucré, sans précision: Avec complications vasculaires périphériques: Non désigné comme décompensé
E11.72	Diabète sucré, type 2: Avec complications multiples: Avec autres complications multiples, non désigné comme décompensé	E14.51	Diabète sucré, sans précision: Avec complications vasculaires périphériques: Désigné comme décompensé
E11.73	Diabète sucré, type 2: Avec complications multiples: Avec autres complications multiples, désigné comme décompensé	E14.60	Diabète sucré, sans précision: Avec autres complications précisées: Non désigné comme décompensé
E11.74	Diabète sucré, type 2: Avec complications multiples: Avec syndrome du pied diabétique, non désigné comme décompensé	E14.61	Diabète sucré, sans précision: Avec autres complications précisées: Désigné comme décompensé
E11.75	Diabète sucré, type 2: Avec complications multiples: Avec syndrome du pied diabétique, désigné comme décompensé	E14.72	Diabète sucré, sans précision: Avec complications multiples: Avec autres complications multiples, non désigné comme décompensé
E12.50	Diabète sucré de malnutrition: Avec complications vasculaires périphériques: Non désigné comme décompensé	E14.73	Diabète sucré, sans précision: Avec complications multiples: Avec autres complications multiples, désigné comme décompensé
E12.51	Diabète sucré de malnutrition: Avec complications vasculaires périphériques: Désigné comme décompensé	E14.74	Diabète sucré, sans précision: Avec complications multiples: Avec syndrome du pied diabétique, non désigné comme décompensé
E12.60	Diabète sucré de malnutrition: Avec autres complications précisées: Non désigné comme décompensé	E14.75	Diabète sucré, sans précision: Avec complications multiples: Avec syndrome du pied diabétique, désigné comme décompensé
E12.61	Diabète sucré de malnutrition: Avec autres complications précisées: Désigné comme décompensé		
E12.72	Diabète sucré de malnutrition: Avec complications multiples: Avec autres complications multiples, non désigné comme décompensé		

Procédure F13-2

84.00 ↔	Amputation de membre supérieur, SAP	84.09 ↔	Amputation interthoroscopulaire
84.01 ↔	Amputation et désarticulation de doigt (sauf le pouce)	84.11 ↔	Amputation d'orteil
84.02 ↔	Amputation et désarticulation du pouce	84.13 ↔	Désarticulation de la cheville
84.03.00 ↔	Amputation de la main, SAP	84.3X.00 ↔	Révision de moignon d'amputation, SAP
84.03.10 ↔	Amputation complète de la main au carpe ou au métacarpe	84.3X.10 ↔	Révision de moignon d'amputation, région de l'épaule ou du bras
84.03.99 ↔	Amputation de la main, autre	84.3X.11 ↔	Révision de moignon d'amputation, région de l'avant-bras
84.04 ↔	Désarticulation du poignet	84.3X.12 ↔	Révision de moignon d'amputation, région de la main
84.05 ↔	Amputation de l'avant-bras	84.3X.13 ↔	Révision de moignon d'amputation, membre inférieur
84.06 ↔	Désarticulation du coude	84.3X.19 ↔	Révision de moignon d'amputation, autre site
84.07 ↔	Amputation de l'humérus	84.3X.99 ↔	Révision de moignon d'amputation, autre
84.08 ↔	Désarticulation de l'épaule		

Procédure F13-3

04.49.00 ↔	Autre lyse d'adhérences ou décompression de nerf ou de ganglion périphérique, SAP	39.25.99 ↔	Pontage aorto-iliaco-fémoral, autre
04.49.10 ↔	Autre lyse d'adhérences ou décompression du plexus brachial	40.71.11 ↔	Anastomose lymphoveineuse microchirurgicale
04.49.11 ↔	Autre lyse d'adhérences ou décompression de nerf de l'épaule	40.71.21 ↔	Transplantation de ganglions lymphatiques avec anastomose microvasculaire
04.49.12 ↔	Autre lyse d'adhérences ou décompression de nerf du bras	40.71.31 ↔	Transplantation de vaisseaux lymphatiques périphériques avec anastomose microvasculaire
04.49.13 ↔	Autre lyse d'adhérences ou décompression de nerf de la main	40.79 ↔	Réparation et transplantation de structures lymphatiques, autre
04.49.14 ↔	Autre lyse d'adhérences ou décompression du plexus lombo-sacré, de l'aîne et du plancher pelvien	40.9X.20 ↔	Incision de lymphocèle
04.49.15 ↔	Autre lyse d'adhérences ou décompression de nerf de la jambe	77.08.00 ↔	Séquestrectomie, os du tarse et du métatarse, SAP
04.49.16 ↔	Autre lyse d'adhérences ou décompression de nerf du pied	77.08.10 ↔	Séquestrectomie, os du tarse et du métatarse, sans insertion de réservoir médicamenteux
04.49.99 ↔	Autre lyse d'adhérences ou décompression d'autre nerf ou de ganglion périphérique, autre	77.08.11 ↔	Séquestrectomie, os du tarse et du métatarse, avec insertion de réservoir médicamenteux
34.03 ↔	Réouverture de thoracotomie	77.08.99 ↔	Séquestrectomie, os du tarse et du métatarse, autre
38.38.00 ↔	Réséction d'artères de membre inférieur, avec anastomose, SAP	77.09.40 ↔	Séquestrectomie, phalanges du pied, sans insertion de réservoir médicamenteux
38.38.10 ↔	Réséction de l'artère fémorale (commune) (superficielle), avec anastomose	77.09.41 ↔	Séquestrectomie, phalanges du pied, avec insertion de réservoir médicamenteux
38.38.11 ↔	Réséction de l'artère fémorale profonde, avec anastomose	77.09.90 ↔	Séquestrectomie, autres os non spécifiés, sans insertion de réservoir médicamenteux
38.38.12 ↔	Réséction de l'artère poplitée, avec anastomose	77.09.91 ↔	Séquestrectomie, autres os non spécifiés, avec insertion de réservoir médicamenteux
38.38.99 ↔	Réséction d'artères de membre inférieur, avec anastomose, autre	77.09.99 ↔	Séquestrectomie, autre site spécifié, sauf os de la face, autre
38.48.00 ↔	Réséction d'artères de membre inférieur, avec remplacement, SAP	77.27.00 ↔	Ostéotomie cunéiforme, tibia et péroné, SAP
38.48.10 ↔	Réséction de l'artère fémorale (commune) (superficielle), avec remplacement	77.27.10 ↔	Ostéotomie cunéiforme, tibia
38.48.11 ↔	Réséction de l'artère fémorale profonde, avec remplacement	77.27.20 ↔	Ostéotomie cunéiforme, péroné
38.48.12 ↔	Réséction de l'artère poplitée, avec remplacement	77.27.99 ↔	Ostéotomie cunéiforme, tibia et péroné, autre
38.48.13 ↔	Réséction d'artères de la jambe, avec remplacement	77.28.00 ↔	Ostéotomie cunéiforme, os du tarse et du métatarse, SAP
38.48.99 ↔	Réséction d'artères de membre inférieur, avec remplacement, autre	77.28.10 ↔	Ostéotomie cunéiforme, astragale
39.25.00 ↔	Pontage aorto-iliaco-fémoral, SAP	77.28.20 ↔	Ostéotomie cunéiforme, calcaneum
39.25.10 ↔	Pontage aorto-iliaco-fémoral, aortique, SAP	77.28.30 ↔	Ostéotomie cunéiforme, autres os du tarse
39.25.11 ↔	Pontage aorto-iliaque	77.28.40 ↔	Ostéotomie cunéiforme, os du métatarse
39.25.12 ↔	Pontage aorto-fémoral	77.28.99 ↔	Ostéotomie cunéiforme, os du tarse et du métatarse, autre
39.25.13 ↔	Pontage aorto-poplitée	77.29.40 ↔	Ostéotomie cunéiforme, phalanges du pied
39.25.14 ↔	Pontage aorto-crural	77.37.00 ↔	Autre section osseuse, tibia et péroné, SAP
39.25.19 ↔	Pontage aorto-iliaco-fémoral, aortique, autre	77.37.10 ↔	Ostéotomie de rotation du tibia
39.25.20 ↔	Pontage iliaco-fémoral, SAP	77.37.12 ↔	Corticotomie et transport de segment tibial
39.25.21 ↔	Pontage ilio-iliaque	77.37.13 ↔	Ostéotomie complexe (pluridimensionnelle) du tibia (avec correction axiale)
39.25.22 ↔	Pontage ilio-fémoral	77.37.14 ↔	Ostéotomie valgissante ou varisante du tibia
39.25.23 ↔	Pontage ilio-poplitée	77.37.19 ↔	Autre section osseuse du tibia
39.25.24 ↔	Pontage ilio-crural	77.37.20 ↔	Ostéotomie de rotation du péroné
39.25.29 ↔	Pontage iliaco-fémoral, autre	77.37.21 ↔	Corticotomie et transport de segment du péroné
39.25.30 ↔	Pontage par le trou obturateur (extra-anatomique)	77.37.22 ↔	Ostéotomie complexe (pluridimensionnelle) du péroné (avec correction axiale)
		77.37.29 ↔	Autre section osseuse du péroné
		77.37.99 ↔	Autre section osseuse, tibia et péroné, autre

77.38.00 ↔	Autre section osseuse, os du tarse et du métatarse, SAP	77.68.99 ↔	Excision locale et destruction de lésion ou de tissu osseux, os du tarse et du métatarse, autre
77.38.10 ↔	Ostéotomie de rotation d'os du tarse	77.69.13 ↔	Excision locale et destruction de lésion ou de tissu osseux, phalanges du pied
77.38.11 ↔	Corticotomie et transport de segment d'os du tarse	77.69.20 ↔	Débridement de phalanges de la main
77.38.12 ↔	Ostéotomie complexe (pluridimensionnelle) d'os du tarse (avec correction axiale)	77.69.22 ↔	Débridement, os du bassin
77.38.19 ↔	Autre section osseuse du tarse	77.69.23 ↔	Débridement de phalanges du pied
77.38.29 ↔	Autre section osseuse du métatarse	77.88 ↔	Autre ostectomie partielle, os du tarse et du métatarse
77.38.99 ↔	Autre section osseuse, os du tarse et du métatarse, autre	77.89.40 ↔	Autre ostectomie partielle, phalanges du pied
77.40.20 ↔	Biopsie osseuse, site non spécifié, biopsie ouverte	77.98.00 ↔	Ostectomie totale, os du tarse et du métatarse, SAP
77.40.99 ↔	Biopsie osseuse, site non spécifié, autre	77.98.10 ↔	Ostectomie totale, os du tarse
77.41.00 ↔	Biopsie osseuse, clavicule, omoplate, côtes et sternum, SAP	77.98.11 ↔	Ostectomie totale, os du métatarse
77.41.20 ↔	Biopsie osseuse, clavicule, omoplate, côtes et sternum, biopsie ouverte	77.98.99 ↔	Ostectomie totale, os du tarse et du métatarse, autre
77.41.99 ↔	Biopsie osseuse, clavicule, omoplate, côtes et sternum, autre	77.99.10 ↔	Ostectomie totale, phalanges de la main
77.42.00 ↔	Biopsie osseuse, humérus, SAP	77.99.40 ↔	Ostectomie totale, phalanges du pied
77.42.20 ↔	Biopsie osseuse, humérus, biopsie ouverte	77.99.40 ↔	Ostectomie totale, phalanges du pied
77.42.99 ↔	Biopsie osseuse, humérus, autre	78.09.40 ↔	Grefe osseuse, phalanges du pied, fragment à pédicule vascularisé avec anastomoses microvasculaires
77.43.00 ↔	Biopsie osseuse, radius et cubitus, SAP	78.09.41 ↔	Grefe osseuse, phalanges du pied, fragment à pédicule vascularisé sans anastomoses microvasculaires
77.43.20 ↔	Biopsie osseuse, radius et cubitus, biopsie ouverte	78.09.42 ↔	Grefe d'os et de cartilage, phalanges du pied, autogène et allogène
77.43.99 ↔	Biopsie osseuse, radius et cubitus, autre	78.28.00 ↔	Raccourcissement d'os, os du tarse et du métatarse, SAP
77.44.00 ↔	Biopsie osseuse, os du carpe et du métacarpe, SAP	78.28.10 ↔	Épiphysiodèse temporaire, os du tarse et du métatarse
77.44.20 ↔	Biopsie osseuse, os du carpe et du métacarpe, biopsie ouverte	78.28.11 ↔	Épiphysiodèse permanente, os du tarse et du métatarse
77.44.99 ↔	Biopsie osseuse, os du carpe et du métacarpe, autre	78.28.12 ↔	Épiphysiolyse thérapeutique, os du tarse et du métatarse
77.45.00 ↔	Biopsie osseuse, fémur, SAP	78.28.20 ↔	Autre raccourcissement d'os, calcanéum
77.45.20 ↔	Biopsie osseuse, fémur, biopsie ouverte	78.28.21 ↔	Autre raccourcissement d'os, autres os du tarse
77.45.99 ↔	Biopsie osseuse, fémur, autre	78.28.22 ↔	Autre raccourcissement d'os du métatarse
77.46.00 ↔	Biopsie osseuse, rotule, SAP	78.28.99 ↔	Raccourcissement d'os, os du tarse et du métatarse, autre
77.46.20 ↔	Biopsie osseuse, rotule, biopsie ouverte	78.29.10 ↔	Épiphysiodèse temporaire, phalanges de la main
77.46.99 ↔	Biopsie osseuse, rotule, autre	78.29.11 ↔	Épiphysiodèse permanente, phalanges de la main
77.47.00 ↔	Biopsie osseuse, tibia et péroné, SAP	78.29.12 ↔	Épiphysiolyse thérapeutique, phalanges de la main
77.47.20 ↔	Biopsie osseuse, tibia et péroné, biopsie ouverte	78.29.19 ↔	Autre raccourcissement d'os, phalanges de la main
77.47.99 ↔	Biopsie osseuse, tibia et péroné, autre	78.29.40 ↔	Épiphysiodèse temporaire, phalanges du pied
77.48.00 ↔	Biopsie osseuse, os du tarse et du métatarse, SAP	78.29.41 ↔	Épiphysiodèse permanente, phalanges du pied
77.48.20 ↔	Biopsie osseuse, os du tarse et du métatarse, biopsie ouverte	78.29.42 ↔	Épiphysiolyse thérapeutique, phalanges du pied
77.48.99 ↔	Biopsie osseuse, os du tarse et du métatarse, autre	78.29.49 ↔	Autre raccourcissement d'os, phalanges du pied
77.49.00 ↔	Biopsie osseuse, autre site spécifié, sauf os de la face, SAP	78.38.00 ↔	Allongement d'os, os du tarse et du métatarse, SAP
77.49.41 ↔	Biopsie osseuse, autre site spécifié, sauf os de la face, biopsie osseuse de phalanges du pied, biopsie ouverte	78.38.10 ↔	Allongement d'os, calcanéum
77.49.91 ↔	Biopsie osseuse, autre site spécifié, sauf os de la face, biopsie ouverte	78.38.19 ↔	Allongement d'os, autres os du tarse
77.49.99 ↔	Biopsie osseuse, autre site spécifié, sauf os de la face, autre	78.38.20 ↔	Allongement d'os, os du métatarse
77.51 ↔	Exostosectomie d'hallux valgus et rigidus avec correction des tissus mous et ostéotomie du premier métatarsien	78.38.99 ↔	Allongement d'os, os du tarse et du métatarse, autre
77.52 ↔	Exostosectomie d'hallux valgus et rigidus avec correction des tissus mous et arthrodèse	78.48 ↔	Autres réparations ou opérations plastiques osseuses, os du tarse et du métatarse
77.53 ↔	Autres exostosectomie d'hallux valgus et rigidus et correction des tissus mous	78.49.11 ↔	Autre réparation plastique de phalanges de la main
77.54 ↔	Cure de quintus varus, avec exostosectomie ou ostéotomie	78.49.12 ↔	Autre réparation plastique du bassin
77.58 ↔	Autre excision, arthrodèse ou cure de déformation d'orteil	78.49.13 ↔	Autre réparation plastique de phalanges du pied
77.5A ↔	Autre exostosectomie d'hallux valgus et rigidus	79.67 ↔	Débridement de fracture ouverte, os du tarse et du métatarse
77.68.00 ↔	Excision locale et destruction de lésion ou de tissu osseux, os du tarse et du métatarse, SAP	7A.11.12 ↔	Biopsie osseuse, colonne vertébrale, par chirurgie ouverte
77.68.10 ↔	Excision locale et destruction de lésion ou de tissu osseux, os du tarse	7A.23 ↔	Incision osseuse de la colonne vertébrale
77.68.11 ↔	Excision locale et destruction de lésion ou de tissu osseux, os du métatarse	7A.25 ↔	Excision locale de lésion ou de tissu osseux, vertèbre
77.68.20 ↔	Débridement, os du tarse	80.36.00 ↔	Biopsie d'articulation, genou, SAP
77.68.21 ↔	Débridement, os du métatarse	80.36.20 ↔	Biopsie articulaire du genou sous arthroscopie
		80.36.30 ↔	Biopsie articulaire ouverte du genou
		80.36.99 ↔	Biopsie d'articulation, genou, autre
		80.6X.00 ↔	Ménissectomie du genou, SAP
		80.6X.10 ↔	Ménissectomie du genou, sous arthroscopie, partielle
		80.6X.11 ↔	Ménissectomie du genou, sous arthroscopie, totale

80.6X.20 ↔	Ménisectomie du genou, chirurgicale ouverte, partielle	81.15 ↔	Arthrodèse tarso-métatarsienne
80.6X.21 ↔	Ménisectomie du genou, chirurgicale ouverte, totale	81.44.10 ↔	Stabilisation de la rotule, incision du rétinacle latéral
80.6X.99 ↔	Ménisectomie du genou, autre	81.44.11 ↔	Stabilisation de la rotule, incision du rétinacle latéral, avec ligamentoplastie
80.81.10 ↔	Débridement de l'articulation glénohumérale	81.44.12 ↔	Stabilisation de la rotule, transfert de l'insertion d'un tendon rotulien
80.81.11 ↔	Excision de kyste de l'articulation glénohumérale	81.44.13 ↔	Stabilisation de la rotule, transfert de l'insertion d'un tendon rotulien avec implantation d'un greffon osseux
80.81.19 ↔	Autre excision ou destruction locale de lésion de l'articulation glénohumérale	81.44.14 ↔	Stabilisation de la rotule par plastie du MPFL (Medial Patello-Femoral Ligament)
80.81.20 ↔	Débridement de l'articulation acromio-claviculaire	81.44.99 ↔	Stabilisation de la rotule, autre
80.81.21 ↔	Excision de kyste de l'articulation acromio-claviculaire	81.49.10 ↔	Refixation d'un fragment ostéochondral sous arthroscopie, articulation talo-crutale
80.81.29 ↔	Autre excision ou destruction locale de lésion de l'articulation acromio-claviculaire	81.49.11 ↔	Refixation chirurgicale ouverte d'un fragment ostéochondral, articulation talo-crutale
80.81.99 ↔	Autre excision ou destruction locale de lésion articulaire, ceinture scapulaire et épaule, autre	81.49.12 ↔	Refixation d'un fragment ostéochondral sous arthroscopie, articulation sous-talaire
80.82.00 ↔	Autre excision ou destruction locale de lésion articulaire, coude, SAP	81.49.13 ↔	Refixation chirurgicale ouverte d'un fragment ostéochondral, articulation sous-talaire
80.82.10 ↔	Excision ou destruction locale de lésion articulaire du coude sous arthroscopie	81.49.26 ↔	Incision de l'os sous-chondral sous arthroscopie, articulation talo-crutale
80.82.11 ↔	Débridement de l'articulation du coude	81.49.27 ↔	Incision chirurgicale ouverte de l'os sous-chondral, articulation talo-crutale
80.82.12 ↔	Excision de kyste de l'articulation du coude	81.49.28 ↔	Incision de l'os sous-chondral de l'articulation sous-talaire sous arthroscopie, articulation sous-talaire
80.82.99 ↔	Autre excision ou destruction locale de lésion articulaire, coude, autre	81.49.29 ↔	Incision chirurgicale ouverte de l'os sous-chondral, articulation sous-talaire
80.91.10 ↔	Excision arthroscopique, articulation glénohumérale	81.49.30 ↔	Incision de l'os sous-chondral avec insertion d'implant acellulaire sous arthroscopie, articulation talo-crutale
80.91.11 ↔	Autre excision, articulation glénohumérale	81.49.31 ↔	Incision de l'os sous-chondral avec insertion d'implant acellulaire sous arthroscopie, articulation sous-talaire
80.91.20 ↔	Excision arthroscopique, articulation acromio-claviculaire	81.49.32 ↔	Arthroplastie de résection de la cheville
80.91.21 ↔	Autre excision, articulation acromio-claviculaire	81.49.33 ↔	Refixation et plastie de l'appareil capsulo-ligamentaire, articulation talo-crutale
80.92.10 ↔	Excision arthroscopique, coude	81.49.34 ↔	Incision chirurgicale ouverte de l'os sous-chondral avec insertion d'implant acellulaire, articulation talo-crutale
80.92.11 ↔	Prélèvement de greffon cartilagineux du coude	81.49.35 ↔	Incision chirurgicale ouverte de l'os sous-chondral avec insertion d'implant acellulaire, articulation sous-talaire
80.93.11 ↔	Prélèvement de greffon cartilagineux du poignet	81.49.99 ↔	Autre réparation de la cheville, autre
80.93.12 ↔	Résection du ligament triangulaire du carpe	81.82.09 ↔	Réparation et refixation de l'appareil capsulo-ligamentaire de l'épaule, autre
80.95.10 ↔	Excision arthroscopique, hanche	81.82.31 ↔	Refixation du bourrelet glénoïdien, par arthroscopie
80.95.11 ↔	Prélèvement de greffon cartilagineux de la hanche	81.82.32 ↔	Élargissement de l'espace sous-acromial, par arthroscopie
80.95.99 ↔	Autre excision articulaire, hanche, autre	81.82.33 ↔	Capsulorrhaphie avec fixation dans la cavité glénoïde, par arthroscopie
80.96.10 ↔	Excision arthroscopique, genou	81.82.34 ↔	Implantation implant ballonnet comme espaceur à l'épaule, par arthroscopie
80.96.20 ↔	Prélèvement arthroscopique de greffon cartilagineux du genou	81.82.41 ↔	Refixation du bourrelet glénoïdien, par chirurgie ouverte
80.96.21 ↔	Prélèvement chirurgical ouvert de greffon cartilagineux du genou	81.82.42 ↔	Plastie du bord antérieur et postérieur de la cavité glénoïde, épaule, par chirurgie ouverte
80.97.10 ↔	Excision arthroscopique, articulation talo-crutale	81.82.43 ↔	Plastie du bord antérieur et postérieur de la capsule glénoïde, épaule, par chirurgie ouverte
80.97.11 ↔	Autre excision, articulation talo-crutale	81.82.44 ↔	Acromioplastie avec section du ligament coraco-acromial, par chirurgie ouverte
80.97.20 ↔	Excision arthroscopique, articulation sous-talaire	81.82.46 ↔	Réparation de la coiffe des rotateurs, transfert du tendon du grand dorsal
80.97.21 ↔	Autre excision, articulation sous-talaire	81.82.47 ↔	Réparation de la coiffe des rotateurs, transfert du tendon du grand pectoral
80.97.30 ↔	Prélèvement de greffon cartilagineux de la cheville	81.83.00 ↔	Autre réparation de l'épaule, SAP
80.97.99 ↔	Autre excision articulaire, cheville, autre	81.83.10 ↔	Refixation d'un fragment ostéochondral sous arthroscopie, articulation glénohumérale
80.98.10 ↔	Excision arthroscopique, pied et orteil	81.83.11 ↔	Refixation chirurgicale ouverte d'un fragment ostéochondral, articulation glénohumérale
80.98.11 ↔	Autre excision, articulation métatarso-phalangienne		
80.98.12 ↔	Autre excision, autres articulations du pied		
80.98.13 ↔	Autre excision, articulation d'orteil		
80.98.99 ↔	Autre excision articulaire, pied et orteil, autre		
80.99.10 ↔	Excision arthroscopique, articulation sternoclaviculaire		
80.99.11 ↔	Autre excision, articulation sternoclaviculaire		
80.99.20 ↔	Excision arthroscopique, articulation sacro-iliaque		
80.99.21 ↔	Autre excision, articulation sacro-iliaque		
80.99.30 ↔	Excision arthroscopique, symphyse		
80.99.31 ↔	Autre excision, symphyse		
81.11 ↔	Arthrodèse de la cheville		
81.12.10 ↔	Arthrodèse talo-crutale [tibio-astragalienne/tibio-tarsienne] et sous-talaire [sous-astragalienne]		
81.12.11 ↔	Arthrodèse astragalo-calcanéo-cuboïdo-naviculaire [triple arthrodèse des articulations talo-crutale et sous-talaire et de l'articulation médiotarsienne (a. de Chopart)]		
81.12.12 ↔	Arthrodèse sous-talaire, deux articulations du tarse		
81.12.13 ↔	Arthrodèse sous-talaire, trois articulations du tarse		
81.12.99 ↔	Arthrodèse triple, autre		
81.13 ↔	Arthrodèse sous-astragalienne		
81.14 ↔	Arthrodèse médiotarsienne		

81.83.12 ↔	Refixation d'un fragment ostéochondral sous arthroscopie, articulation acromio-claviculaire	83.75.13 ↔	Transfert ou transplantation de tendon, avant-bras
81.83.13 ↔	Refixation chirurgicale ouverte d'un fragment ostéochondral, articulation acromio-claviculaire	83.75.14 ↔	Transfert ou transplantation de tendon, paroi thoracique, abdomen et dos
81.83.26 ↔	Incision de l'os sous-chondral sous arthroscopie, articulation glénohumérale	83.75.15 ↔	Transfert ou transplantation de tendon, région inguino-génitale et fesses
81.83.27 ↔	Incision chirurgicale ouverte de l'os sous-chondral, articulation glénohumérale	83.75.16 ↔	Transfert ou transplantation de tendon, membre inférieur
81.83.28 ↔	Incision de l'os sous-chondral sous arthroscopie, articulation acromio-claviculaire	83.75.19 ↔	Transfert ou transplantation de tendon, autre site
81.83.29 ↔	Incision chirurgicale ouverte de l'os sous-chondral, articulation acromio-claviculaire	83.75.99 ↔	Transfert ou transplantation de tendon, autre
81.83.30 ↔	Incision de l'os sous-chondral avec insertion d'implant acellulaire sous arthroscopie, articulation glénohumérale	83.79 ↔	Autre transposition de muscle
81.83.31 ↔	Incision de l'os sous-chondral avec insertion d'implant acellulaire sous arthroscopie, articulation acromio-claviculaire	83.81.10 ↔	Grefe de tendon, tête et cou
81.83.35 ↔	Incision chirurgicale ouverte de l'os sous-chondral avec insertion d'implant acellulaire, articulation glénohumérale	83.81.11 ↔	Grefe de tendon, épaule et aisselle
81.83.36 ↔	Incision chirurgicale ouverte de l'os sous-chondral avec insertion d'implant acellulaire, articulation acromio-claviculaire	83.81.12 ↔	Grefe de tendon, bras et coude
81.83.40 ↔	Arthroplastie de résection de l'épaule	83.81.13 ↔	Grefe de tendon, avant-bras
81.83.51 ↔	Stabilisation de l'articulation acromio-claviculaire par procédé de fixation, sous contrôle arthroscopique	83.81.14 ↔	Grefe de tendon, paroi thoracique, abdomen et dos
81.83.99 ↔	Autre réparation de l'épaule, autre	83.81.15 ↔	Grefe de tendon, région inguino-génitale et fesses
81.94 ↔	Suture de capsule ou de ligament de cheville et de pied	83.81.16 ↔	Grefe de tendon, membre inférieur
81.96.9A ↔	Autre intervention de réparation et de plastie articulaire, arthroplastie de résection d'articulation du pied	83.81.19 ↔	Grefe de tendon, autre site
81.9A.11 ↔	Grefe de cartilage et implantation de tissu cultivé in vitro, articulation glénohumérale, par arthroscopie	83.81.99 ↔	Grefe de tendon, autre
81.9A.12 ↔	Grefe de cartilage et implantation de tissu cultivé in vitro, articulation acromio-claviculaire, par arthroscopie	83.82.09 ↔	Grefe de muscle ou de fascia, autre
81.9A.1E ↔	Grefe de cartilage et implantation de tissu cultivé in vitro, articulation talo-crurale, par arthroscopie	83.82.10 ↔	Grefe de fascia, tête et cou
81.9A.1F ↔	Grefe de cartilage et implantation de tissu cultivé in vitro, articulation sous-talaire, par arthroscopie	83.82.11 ↔	Grefe de fascia, épaule et aisselle
81.9A.21 ↔	Grefe de cartilage et implantation de tissu cultivé in vitro, articulation glénohumérale, par chirurgie ouverte	83.82.12 ↔	Grefe de fascia, bras et coude
81.9A.22 ↔	Grefe de cartilage et implantation de tissu cultivé in vitro, articulation acromio-claviculaire, par chirurgie ouverte	83.82.13 ↔	Grefe de fascia, avant-bras
81.9A.2E ↔	Grefe de cartilage et implantation de tissu cultivé in vitro, articulation talo-crurale, par chirurgie ouverte	83.82.14 ↔	Grefe de fascia, paroi thoracique, abdomen et dos
81.9A.2F ↔	Grefe de cartilage et implantation de tissu cultivé in vitro, articulation sous-talaire, par chirurgie ouverte	83.82.15 ↔	Grefe de fascia, région inguino-génitale et fesses
82.21 ↔	Excision de lésion de la gaine tendineuse de la main	83.82.16 ↔	Grefe de fascia, membre inférieur
82.46.00 ↔	Suture de muscle ou de fascia de la main, SAP	83.82.19 ↔	Grefe de fascia, autre site
82.46.10 ↔	Suture de fascia de la main	83.82.20 ↔	Grefe de lambeau musculaire ou fascial local, tête et cou
82.46.20 ↔	Suture de muscle de la main	83.82.21 ↔	Grefe de lambeau musculaire ou fascial local, épaule et aisselle
82.46.99 ↔	Suture de muscle ou de fascia de la main, autre	83.82.22 ↔	Grefe de lambeau musculaire ou fascial local, bras et coude
82.58 ↔	Autre transfert ou lambeau musculaire de la main	83.82.23 ↔	Grefe de lambeau musculaire ou fascial local, avant-bras
82.59 ↔	Autre transposition de muscle de la main	83.82.24 ↔	Grefe de lambeau musculaire ou fascial local, paroi thoracique, abdomen et dos
83.43.10 ↔	Prélèvement de lambeau myocutané pour greffe	83.82.25 ↔	Grefe de lambeau musculaire ou fascial local, région inguino-génitale et fesses
83.43.11 ↔	Prélèvement de lambeau ostéomyocutané ou ostéofasciocutané pour greffe	83.82.26 ↔	Grefe de lambeau musculaire ou fascial local, membre inférieur
83.43.12 ↔	Prélèvement d'autre lambeau microvascularisé et anastomosé de muscle ou de fascia pour greffe	83.82.29 ↔	Grefe de lambeau musculaire ou fascial local, autre site
83.43.99 ↔	Excision (prélèvement) de muscle ou de fascia pour greffe, autre	83.82.30 ↔	Grefe de lambeau ostéomyocutané ou ostéofasciocutané, tête et cou
83.75.10 ↔	Transfert ou transplantation de tendon, tête et cou	83.82.31 ↔	Grefe de lambeau ostéomyocutané ou ostéofasciocutané, épaule et aisselle
83.75.11 ↔	Transfert ou transplantation de tendon, épaule et aisselle	83.82.32 ↔	Grefe de lambeau ostéomyocutané ou ostéofasciocutané, bras et coude
83.75.12 ↔	Transfert ou transplantation de tendon, bras et coude	83.82.33 ↔	Grefe de lambeau ostéomyocutané ou ostéofasciocutané, avant-bras
		83.82.34 ↔	Grefe de lambeau ostéomyocutané ou ostéofasciocutané, paroi thoracique, abdomen et dos
		83.82.35 ↔	Grefe de lambeau ostéomyocutané ou ostéofasciocutané, région inguino-génitale et fesses
		83.82.36 ↔	Grefe de lambeau ostéomyocutané ou ostéofasciocutané, membre inférieur
		83.82.39 ↔	Grefe de lambeau ostéomyocutané ou ostéofasciocutané, autre site
		83.82.40 ↔	Grefe d'autre lambeau microvascularisé et anastomosé de muscle ou de fascia, tête et cou
		83.82.41 ↔	Grefe d'autre lambeau microvascularisé et anastomosé de muscle ou de fascia, épaule et aisselle
		83.82.42 ↔	Grefe d'autre lambeau microvascularisé et anastomosé de muscle ou de fascia, bras et coude
		83.82.43 ↔	Grefe d'autre lambeau microvascularisé et anastomosé de muscle ou de fascia, avant-bras

83.82.44 ↔	Greffe d'autre lambeau microvascularisé et anastomosé de muscle ou de fascia, paroi thoracique, abdomen et dos	84.16 ↔	Désarticulation du genou
83.82.45 ↔	Greffe d'autre lambeau microvascularisé et anastomosé de muscle ou de fascia, région inguino-génitale et fesses	84.17 ↔	Amputation au-dessus du genou
83.82.46 ↔	Greffe d'autre lambeau microvascularisé et anastomosé de muscle ou de fascia, membre inférieur	84.3X.00 ↔	Révision de moignon d'amputation, SAP
83.82.47 ↔	Greffe d'autre lambeau microvascularisé et anastomosé de muscle ou de fascia, autre site	84.3X.10 ↔	Révision de moignon d'amputation, région de l'épaule ou du bras
83.8A.30 ↔	Révision de toute autre plastie de lambeau musculaire ou fascial microvascularisé et anastomosé, tête et cou	84.3X.11 ↔	Révision de moignon d'amputation, région de l'avant-bras
83.8A.31 ↔	Révision de toute autre plastie de lambeau musculaire ou fascial microvascularisé et anastomosé, épaule et aisselle	84.3X.12 ↔	Révision de moignon d'amputation, région de la main
83.8A.32 ↔	Révision de toute autre plastie de lambeau musculaire ou fascial microvascularisé et anastomosé, bras et coude	84.3X.13 ↔	Révision de moignon d'amputation, membre inférieur
83.8A.33 ↔	Révision de toute autre plastie de lambeau musculaire ou fascial microvascularisé et anastomosé, avant-bras	84.3X.19 ↔	Révision de moignon d'amputation, autre site
83.8A.34 ↔	Révision de toute autre plastie de lambeau musculaire ou fascial microvascularisé et anastomosé, paroi thoracique, abdomen et dos	84.3X.99 ↔	Révision de moignon d'amputation, autre
83.8A.35 ↔	Révision de toute autre plastie de lambeau musculaire ou fascial microvascularisé et anastomosé, région inguino-génitale et fesses	85.K6.13 ↔	Révision de plasties de lambeaux myocutanés et dermo-adipeux du sein, avec création et révision d'anastomose vasculaire
83.8A.36 ↔	Révision de toute autre plastie de lambeau musculaire ou fascial microvascularisé et anastomosé, membre inférieur	86.7E.21 ↔	Révision de plastie régionale à lambeau pédiculé, à la tête
83.8A.39 ↔	Révision de toute autre plastie de lambeau musculaire ou fascial microvascularisé et anastomosé, autre localisation	86.7E.26 ↔	Révision de plastie régionale à lambeau pédiculé, à la main
84.10 ↔	Amputation de membre inférieur, SAP	86.7E.2D ↔	Révision de plastie régionale à lambeau pédiculé, au pied
84.11 ↔	Amputation d'orteil	86.7E.2E ↔	Révision de plastie régionale à lambeau pédiculé, autre site
84.12 ↔	Amputation au niveau du pied	86.7E.31 ↔	Révision de plastie de lambeau pédiculé à distance, à la tête
84.13 ↔	Désarticulation de la cheville	86.7E.36 ↔	Révision de plastie de lambeau pédiculé à distance, à la main
84.14 ↔	Amputation de la cheville, transmalléolaire	86.7E.3D ↔	Révision de plastie de lambeau pédiculé à distance, au pied
84.15 ↔	Autre amputation en dessous du genou	86.7E.3E ↔	Révision de plastie de lambeau pédiculé à distance, autre site
		86.7E.41 ↔	Révision de plastie à lambeau libre microvascularisé et anastomosé, à la tête
		86.7E.46 ↔	Révision de plastie à lambeau libre microvascularisé et anastomosé, à la main
		86.7E.4D ↔	Révision de plastie avec lambeau libre microvascularisé et anastomosé, au pied
		86.7E.4E ↔	Révision de plastie à lambeau libre microvascularisé et anastomosé, autre site
		86.91 ↔	Excision de peau pour greffe

Procédure F13-4

81.12.10 ↔	Arthrodèse talo-crutale [tibio-astragaliennetibio-tarsienne] et sous-talaire [sous-astragaliennet]	81.12.12 ↔	Arthrodèse sous-talaire, deux articulations du tarse
81.12.11 ↔	Arthrodèse astragalo-calcanéo-cuboïdo-naviculaire [triple arthrodèse des articulations talo-crutale et sous-talaire et de l'articulation médiotarsienne (a. de Chopart)]	81.12.13 ↔	Arthrodèse sous-talaire, trois articulations du tarse
		81.12.99 ↔	Arthrodèse triple, autre
		81.13 ↔	Arthrodèse sous-astragaliennet
		81.14 ↔	Arthrodèse médiotarsienne
		81.15 ↔	Arthrodèse tarso-métatarsienne

Procédure F13-5

99.B6.36 ‡↔	Traitement complexe du moignon d'amputation par ajustement d'une prothèse, extrémité inférieure, d'au moins 7 à 13 jours de traitement	99.B6.38 ‡↔	Traitement complexe du moignon d'amputation par ajustement d'une prothèse, extrémité inférieure, d'au moins 21 jours de traitement et plus
99.B6.37 ‡↔	Traitement complexe du moignon d'amputation par ajustement d'une prothèse, extrémité inférieure, d'au moins 14 à 20 jours de traitement		

Procédure F13-6

02.41.00 ↔ Irrigation et exploration de drain ventriculaire, SAP	46.43.10 ↔ Plastie d'élargissement ou de resserrement de colostomie
02.41.10 ↔ Irrigation et exploration de drain ventriculaire, partie centrale	46.43.11 ↔ Nouvelle implantation de colostomie
02.41.20 ↔ Irrigation et exploration de drain ventriculaire, partie périphérique	46.43.12 ↔ Ablation de la partie avancée d'une colostomie
02.41.99 ↔ Irrigation et exploration de drain ventriculaire, autre	46.43.20 ↔ Conversion d'une colostomie en stomie continent
02.42.00 ↔ Réinsertion de drain ventriculaire, SAP	46.43.99 ↔ Autre révision de stomie artificielle du gros intestin, autre
02.42.10 ↔ Réinsertion de drain ventriculaire, partie centrale	46.51.00 ↔ Fermeture de stomie de l'intestin grêle, SAP
02.42.20 ↔ Réinsertion de drain ventriculaire, partie périphérique	46.51.10 ↔ Fermeture de double stomie de l'intestin grêle
02.42.99 ↔ Réinsertion de drain ventriculaire, autre	46.51.20 ↔ Fermeture de stomie terminale de l'intestin grêle
02.43 ↔ Ablation de drain ventriculaire	46.51.99 ↔ Fermeture de stomie de l'intestin grêle, autre
27.55.00 ↔ Greffe de peau totale de la lèvre et de la bouche, SAP	46.52.10 ↔ Fermeture d'une double colostomie
27.55.10 ↔ Greffe de peau totale de la lèvre et de la bouche, non étendue	46.52.20 ↔ Fermeture de colostomie terminale
27.55.20 ↔ Greffe de peau totale de la lèvre et de la bouche, étendue	54.11 ↔ Laparotomie exploratrice
27.55.99 ↔ Greffe de peau totale de la lèvre et de la bouche, autre	54.12.00 ↔ Relaparotomie, SAP
27.56.10 ↔ Greffe de peau d'épaisseur partielle de la lèvre et de la bouche, non étendue	54.12.10 ↔ Laparotomie de second regard
27.56.20 ↔ Greffe de peau d'épaisseur partielle de la lèvre et de la bouche, étendue	54.12.11 ↔ Laparotomie de contrôle d'hémorragie post-opératoire
27.56.30 ↔ Hétérogreffe de peau à la lèvre, non étendue	54.12.99 ↔ Relaparotomie, autre
27.56.40 ↔ Hétérogreffe de peau à la lèvre, étendue	54.13 ↔ Laparotomie avec drainage
27.56.50 ↔ Homogreffe de peau à la lèvre, non étendue	54.19 ↔ Laparotomie, autre
27.56.60 ↔ Homogreffe de peau à la lèvre, étendue	54.62 ↔ Autre suture différée de plaie abdominale granulante
27.56.99 ↔ Autre greffe de peau de la lèvre et de la bouche, autre	54.74 ↔ Autre réparation de l'épiploon
27.57.10 ↔ Attachement de greffon libre microvascularisé et anastomosé à la lèvre et à la bouche	54.99.31 ↔ Debulking par laparotomie
27.57.11 ↔ Attachement de lambeau pédiculé à la lèvre et à la bouche	54.99.40 ↔ Révision de fistule cutanéopéritonéale (cathéter à demeure)
27.57.99 ↔ Attachement de lambeau pédiculé ou libre à la lèvre et à la bouche, autre	54.99.50 ↔ Fermeture temporaire de la paroi abdominale
27.58 ↔ Révision de lambeau pédiculé ou libre ou de greffe de peau libre à la lèvre et à la bouche	54.99.60 ↔ Lombotomie
27.59.20 ↔ Couverture non étendue de tissu mou par des kératinocytes obtenus en culture, lèvre	54.99.61 ↔ Relombotomie
27.59.21 ↔ Couverture étendue de tissu mou par des kératinocytes obtenus en culture, lèvre	54.99.81 ↔ Révision sans remplacement de cathéters ainsi que de la pompe automatique programmable et rechargeable pour le drainage continu d'ascite
27.59.30 ↔ Couverture temporaire, non étendue, de tissu mou par plusieurs techniques combinées, lèvre	54.99.82 ↔ Élimination d'une obstruction mécanique de cathéters d'une pompe automatique programmable et rechargeable pour le drainage continu d'ascite
27.59.31 ↔ Couverture temporaire, étendue, de tissu mou par plusieurs techniques combinées, lèvre	54.99.84 ↔ Remplacement des cathéters de pompe automatique programmable et rechargeable pour le drainage continu d'ascite
27.59.40 ↔ Autre réparation plastique de la lèvre et de la bouche avec attachement de greffon libre microvascularisé et anastomosé	54.A1 ↔ Excision et destruction de tissu rétropéritonéal
27.59.41 ↔ Autre réparation plastique de la lèvre et de la bouche avec lambeau pédiculé distal	77.00 ↔ Séquestrectomie, SAP
27.59.60 ↔ Insertion d'expansur tissulaire au niveau de la lèvre	77.01.00 ↔ Séquestrectomie, clavicule, omoplate, côtes et sternum, SAP
27.59.99 ↔ Autre réparation plastique de la lèvre et de la bouche, autre	77.01.10 ↔ Séquestrectomie, clavicule et omoplate, sans insertion de réservoir médicamenteux
34.02 ↔ Thoracotomie exploratrice	77.01.11 ↔ Séquestrectomie, clavicule et omoplate, avec insertion de réservoir médicamenteux
34.03 ↔ Réouverture de thoracotomie	77.01.20 ↔ Séquestrectomie, côtes et sternum, sans insertion de réservoir médicamenteux
34.06 ↔ Drainage de la cavité pleurale par voie thoroscopique	77.01.21 ↔ Séquestrectomie, côtes et sternum, avec insertion de réservoir médicamenteux
34.1 ↔ Incision du médiastin	77.01.99 ↔ Séquestrectomie, clavicule, omoplate, côtes et sternum, autre
34.21.00 ↔ Thoracoscopie transpleurale, SAP	77.02.00 ↔ Séquestrectomie, humérus, SAP
34.21.10 ↔ Thoracoscopie transpleurale, première intervention	77.02.10 ↔ Séquestrectomie, humérus, sans insertion de réservoir médicamenteux
34.21.20 ↔ Thoracoscopie transpleurale, réintervention	77.02.11 ↔ Séquestrectomie, humérus, avec insertion de réservoir médicamenteux
34.21.99 ↔ Thoracoscopie transpleurale, autre	77.02.99 ↔ Séquestrectomie, humérus, autre
39.49.30 ↔ Remplacement de conduit cardiaque	77.03.00 ↔ Séquestrectomie, radius et cubitus, SAP
45.98.11 ↔ Révision d'anastomose de l'intestin grêle	77.03.10 ↔ Séquestrectomie, radius et cubitus, sans insertion de réservoir médicamenteux
45.98.12 ↔ Révision d'anastomose du gros intestin	77.03.11 ↔ Séquestrectomie, radius et cubitus, avec insertion de réservoir médicamenteux
46.43.00 ↔ Révision de stomie artificielle du gros intestin, SAP	77.03.99 ↔ Séquestrectomie, radius et cubitus, autre
	77.04.00 ↔ Séquestrectomie, os du carpe et du métacarpe, SAP
	77.04.10 ↔ Séquestrectomie, os du carpe et du métacarpe, sans insertion de réservoir médicamenteux

77.04.11 ↔ Séquestrectomie, os du carpe et du métacarpe, avec insertion de réservoir médicamenteux	77.14.00 ↔ Autre incision osseuse sans section, os du carpe et du métacarpe, SAP
77.04.99 ↔ Séquestrectomie, os du carpe et du métacarpe, autre	77.14.10 ↔ Autre incision osseuse sans section, os du carpe et du métacarpe, exploration et forage de l'os
77.05.00 ↔ Séquestrectomie, fémur, SAP	77.14.11 ↔ Autre incision osseuse sans section, os du carpe et du métacarpe, extraction de corps étranger
77.05.10 ↔ Séquestrectomie, fémur, sans insertion de réservoir médicamenteux	77.14.12 ↔ Autre incision osseuse sans section, os du carpe et du métacarpe, insertion et enlèvement de réservoir médicamenteux
77.05.11 ↔ Séquestrectomie, fémur, avec insertion de réservoir médicamenteux	77.14.13 ↔ Autre incision osseuse sans section, os du carpe et du métacarpe, drainage
77.05.99 ↔ Séquestrectomie, fémur, autre	77.14.99 ↔ Autre incision osseuse sans section, os du carpe et du métacarpe, autre
77.06.00 ↔ Séquestrectomie, rotule, SAP	77.15.00 ↔ Autre incision osseuse sans section, fémur, SAP
77.06.10 ↔ Séquestrectomie, rotule, sans insertion de réservoir médicamenteux	77.15.10 ↔ Autre incision osseuse sans section, fémur (autre partie), exploration et forage de l'os
77.06.11 ↔ Séquestrectomie, rotule, avec insertion de réservoir médicamenteux	77.15.11 ↔ Autre incision osseuse sans section, fémur, extraction de corps étranger
77.06.99 ↔ Séquestrectomie, rotule, autre	77.15.12 ↔ Autre incision osseuse sans section, fémur, insertion et enlèvement de réservoir médicamenteux
77.07.00 ↔ Séquestrectomie, tibia et péroné, SAP	77.15.13 ↔ Autre incision osseuse sans section, fémur, drainage
77.07.10 ↔ Séquestrectomie, tibia et péroné, sans insertion de réservoir médicamenteux	77.15.20 ↔ Autre incision osseuse sans section, fémur, exploration et forage de l'os du col fémoral
77.07.11 ↔ Séquestrectomie, tibia et péroné, avec insertion de réservoir médicamenteux	77.15.99 ↔ Autre incision osseuse sans section, fémur, autre
77.07.99 ↔ Séquestrectomie, tibia et péroné, autre	77.16.00 ↔ Autre incision osseuse sans section, rotule, SAP
77.08.00 ↔ Séquestrectomie, os du tarse et du métatarse, SAP	77.16.10 ↔ Autre incision osseuse sans section, rotule, exploration et forage de l'os
77.08.10 ↔ Séquestrectomie, os du tarse et du métatarse, sans insertion de réservoir médicamenteux	77.16.11 ↔ Autre incision osseuse sans section, rotule, extraction de corps étranger
77.08.11 ↔ Séquestrectomie, os du tarse et du métatarse, avec insertion de réservoir médicamenteux	77.16.12 ↔ Autre incision osseuse sans section, rotule, insertion et enlèvement de réservoir médicamenteux
77.08.99 ↔ Séquestrectomie, os du tarse et du métatarse, autre	77.16.13 ↔ Autre incision osseuse sans section, rotule, drainage
77.09.00 ↔ Séquestrectomie, autre site spécifié, sauf os de la face, SAP	77.16.99 ↔ Autre incision osseuse sans section, rotule, autre
77.09.10 ↔ Séquestrectomie, phalanges de la main, sans insertion de réservoir médicamenteux	77.17.00 ↔ Autre incision osseuse sans section, tibia et péroné, SAP
77.09.11 ↔ Séquestrectomie, phalanges de la main, avec insertion de réservoir médicamenteux	77.17.10 ↔ Autre incision osseuse sans section, tibia et péroné, exploration et forage de l'os
77.09.30 ↔ Séquestrectomie, os pelvien, sans insertion de réservoir médicamenteux	77.17.11 ↔ Autre incision osseuse sans section, tibia et péroné, extraction de corps étranger
77.09.31 ↔ Séquestrectomie, os pelvien, avec insertion de réservoir médicamenteux	77.17.12 ↔ Autre incision osseuse sans section, tibia et péroné, insertion et enlèvement de réservoir médicamenteux
77.09.40 ↔ Séquestrectomie, phalanges du pied, sans insertion de réservoir médicamenteux	77.17.13 ↔ Autre incision osseuse sans section, tibia et péroné, drainage
77.09.41 ↔ Séquestrectomie, phalanges du pied, avec insertion de réservoir médicamenteux	77.17.99 ↔ Autre incision osseuse sans section, tibia et péroné, autre
77.09.90 ↔ Séquestrectomie, autres os non spécifiés, sans insertion de réservoir médicamenteux	77.18.00 ↔ Autre incision osseuse sans section, os du tarse et du métatarse, SAP
77.09.91 ↔ Séquestrectomie, autres os non spécifiés, avec insertion de réservoir médicamenteux	77.18.10 ↔ Autre incision osseuse sans section, astragale, SAP
77.09.99 ↔ Séquestrectomie, autre site spécifié, sauf os de la face, autre	77.18.11 ↔ Autre incision osseuse sans section, astragale, exploration et forage de l'os
77.12.00 ↔ Autre incision osseuse sans section, humérus, SAP	77.18.12 ↔ Autre incision osseuse sans section, astragale, extraction de corps étranger
77.12.10 ↔ Autre incision osseuse sans section, humérus, exploration et forage de l'os	77.18.13 ↔ Autre incision osseuse sans section, astragale, pose et enlèvement d'un implant médicamenteux
77.12.11 ↔ Autre incision osseuse sans section, humérus, extraction de corps étranger	77.18.14 ↔ Autre incision osseuse sans section, astragale, drainage
77.12.12 ↔ Autre incision osseuse sans section, humérus, insertion et enlèvement de réservoir médicamenteux	77.18.19 ↔ Autre incision osseuse sans section, astragale, autre
77.12.13 ↔ Autre incision osseuse sans section, humérus, drainage	77.18.20 ↔ Autre incision osseuse sans section, calcanéum, SAP
77.12.99 ↔ Autre incision osseuse sans section, humérus, autre	77.18.21 ↔ Autre incision osseuse sans section, calcanéum, exploration et forage de l'os
77.13.00 ↔ Autre incision osseuse sans section, radius et cubitus, SAP	77.18.22 ↔ Autre incision osseuse sans section, calcanéum, extraction de corps étranger
77.13.10 ↔ Autre incision osseuse sans section, radius et cubitus, exploration et forage de l'os	77.18.23 ↔ Autre incision osseuse sans section, calcanéum, pose et enlèvement d'implant médicamenteux
77.13.11 ↔ Autre incision osseuse sans section, radius et cubitus, extraction de corps étranger	77.18.24 ↔ Autre incision osseuse sans section, calcanéum, drainage
77.13.12 ↔ Autre incision osseuse sans section, radius et cubitus, insertion et enlèvement de réservoir médicamenteux	77.18.29 ↔ Autre incision osseuse sans section, calcanéum, autre
77.13.13 ↔ Autre incision osseuse sans section, radius et cubitus, drainage	77.18.30 ↔ Autre incision osseuse sans section, autre os du tarse, SAP
77.13.99 ↔ Autre incision osseuse sans section, radius et cubitus, autre	

77.18.31 ↔	Autre incision osseuse sans section, autre os du tarse, exploration et forage de l'os	80.01.00 ↔	Arthrotomie pour ablation de prothèse, ceinture scapulaire et épaule, SAP
77.18.32 ↔	Autre incision osseuse sans section, autre os du tarse, extraction de corps étranger	80.01.09 ↔	Arthrotomie pour ablation de prothèse, ceinture scapulaire et épaule, autre
77.18.33 ↔	Autre incision osseuse sans section, autre os du tarse, pose et enlèvement d'implant médicamenteux	80.01.21 ↔	Ablation endoprothèse totale d'épaule, anatomique
77.18.34 ↔	Autre incision osseuse sans section, autre os du tarse, drainage	80.01.22 ↔	Ablation endoprothèse totale d'épaule, inversée
77.18.39 ↔	Autre incision osseuse sans section, autre os du tarse, autre	80.01.23 ↔	Ablation endoprothèse totale d'épaule, prothèse spéciale
77.18.40 ↔	Autre incision osseuse sans section, os du métatarse, SAP	80.01.31 ↔	Ablation prothèse de resurfaçage
77.18.41 ↔	Autre incision osseuse sans section, os du métatarse, exploration et forage de l'os	80.01.32 ↔	Ablation prothèse de tête humérale
77.18.42 ↔	Autre incision osseuse sans section, os du métatarse, extraction de corps étranger	80.01.33 ↔	Ablation prothèse glénoïdienne
77.18.43 ↔	Autre incision osseuse sans section, os du métatarse, pose et enlèvement d'implant médicamenteux	80.01.41 ↔	Ablation de la cupule, endoprothèse totale d'épaule
77.18.44 ↔	Autre incision osseuse sans section, os du métatarse, drainage	80.01.42 ↔	Ablation de la cupule ainsi qu'insert, endoprothèse totale d'épaule
77.18.49 ↔	Autre incision osseuse sans section, os du métatarse, autre	80.01.43 ↔	Ablation insert, endoprothèse totale d'épaule
77.18.99 ↔	Autre incision osseuse sans section, os du tarse et du métatarse, autre	80.01.44 ↔	Ablation d'insert ainsi que tête, endoprothèse totale d'épaule
77.19.00 ↔	Incision osseuse, autre site spécifié, sauf os de la face, SAP	80.01.45 ↔	Ablation d'insert, tête ainsi que tige, endoprothèse totale d'épaule
77.19.10 ↔	Incision osseuse, phalanges de la main, exploration et forage de l'os	80.02 ↔	Arthrotomie pour ablation de prothèse, coude
77.19.11 ↔	Incision osseuse, phalanges de la main, extraction de corps étranger	80.03 ↔	Arthrotomie pour ablation de prothèse, poignet
77.19.12 ↔	Incision osseuse, phalanges de la main, insertion et enlèvement de réservoir médicamenteux	80.04.00 ↔	Arthrotomie pour ablation de prothèse, main et doigt, SAP
77.19.13 ↔	Incision osseuse, phalanges de la main, drainage	80.04.10 ↔	Arthrotomie pour ablation de prothèse, main et doigt, ablation d'endoprothèse de l'articulation carpo-métacarpienne du pouce
77.19.19 ↔	Autre incision osseuse de phalanges de la main	80.04.11 ↔	Arthrotomie pour ablation de prothèse, main et doigt, ablation d'autre endoprothèse d'articulation de doigt
77.19.30 ↔	Incision osseuse, os pelvien, exploration et forage de l'os	80.04.99 ↔	Arthrotomie pour ablation de prothèse, main et doigt, autre
77.19.31 ↔	Incision osseuse, os pelvien, extraction de corps étranger	80.05.00 ↔	Enlèvement d'endoprothèse de hanche, SAP
77.19.32 ↔	Incision osseuse, os pelvien, insertion et enlèvement de réservoirs médicamenteux	80.05.15 ↔	Enlèvement d'endoprothèse totale de hanche
77.19.33 ↔	Incision osseuse, os pelvien, drainage	80.05.16 ↔	Enlèvement d'endoprothèse totale de hanche, prothèse spéciale
77.19.39 ↔	Autre incision osseuse, autre incision de l'os pelvien	80.05.17 ↔	Enlèvement de la tige ainsi que de la tête d'une endoprothèse de hanche
77.19.40 ↔	Incision osseuse, phalanges du pied, exploration et forage de l'os	80.05.18 ↔	Enlèvement de la tige, de la tête ainsi que de l'insert d'une endoprothèse de hanche
77.19.41 ↔	Incision osseuse, phalanges du pied, extraction de corps étranger	80.05.1A ↔	Enlèvement de l'insert d'une endoprothèse de hanche
77.19.42 ↔	Incision osseuse, phalanges du pied, insertion et enlèvement de réservoir médicamenteux	80.05.1B ↔	Enlèvement de la tête d'une endoprothèse de hanche
77.19.43 ↔	Incision osseuse, phalanges du pied, drainage	80.05.1C ↔	Enlèvement de la tête ainsi que de l'insert acétabulaire d'une endoprothèse de hanche
77.19.49 ↔	Autre incision osseuse de phalanges du pied	80.05.1D ↔	Enlèvement de la tête, de l'insert ainsi que de l'acétabulum d'une endoprothèse de hanche
77.19.90 ↔	Incision osseuse, autre site spécifié, exploration et forage de l'os	80.05.1E ↔	Enlèvement de l'insert ainsi que de l'acétabulum d'une endoprothèse de hanche
77.19.91 ↔	Incision osseuse, autre site spécifié, extraction de corps étranger	80.05.1F ↔	Enlèvement de la cage antiprotrusion ainsi que de l'acétabulum d'une endoprothèse de hanche
77.19.92 ↔	Incision osseuse, autre site spécifié, insertion et enlèvement de réservoir médicamenteux	80.05.1G ↔	Enlèvement de la cage antiprotrusion, de l'acétabulum, ainsi que de la tête d'une endoprothèse de hanche
77.19.93 ↔	Incision osseuse, autre site spécifié, drainage	80.05.99 ↔	Enlèvement d'endoprothèse de hanche, autre
77.19.99 ↔	Incision osseuse, autre site spécifié, sauf os de la face, autre	80.06.00 ↔	Enlèvement d'une endoprothèse de genou, SAP
79.61 ↔	Débridement de fracture ouverte, humérus	80.06.11 ↔	Enlèvement d'endoprothèse totale standard de genou
79.62 ↔	Débridement de fracture ouverte, radius et cubitus	80.06.12 ↔	Enlèvement d'endoprothèse totale spéciale de genou
79.63 ↔	Débridement de fracture ouverte, os du carpe et du métacarpe	80.06.13 ↔	Enlèvement d'endoprothèse totale de genou à charnière
79.64 ↔	Débridement de fracture ouverte, phalange de la main	80.06.14 ↔	Enlèvement d'une prothèse unicondyalaire à glissement
79.65 ↔	Débridement de fracture ouverte, fémur	80.06.15 ↔	Enlèvement d'une prothèse bicondyalaire à glissement
79.66 ↔	Débridement de fracture ouverte, tibia et péroné	80.06.16 ↔	Enlèvement de bouclier fémoral condyalaire avec resurfaçage arrière de la rotule
79.67 ↔	Débridement de fracture ouverte, os du tarse et du métatarse	80.06.17 ↔	Enlèvement du resurfaçage arrière de la rotule
79.68 ↔	Débridement de fracture ouverte, phalange du pied	80.06.18 ↔	Enlèvement de l'insert d'une endoprothèse de genou
7A.22 ↔	Séquestrectomie, colonne vertébrale		

80.06.1A ↔	Enlèvement des composantes tibiales ou fémorales ainsi que de l'insert d'une endoprothèse de genou unicondyalaire, bicondyalaire à glissement ou totale standard	80.19.12 ↔	Arthrotomie arthroscopique de l'articulation sternoclaviculaire, insertion ou enlèvement de réservoir médicamenteux
80.06.1B ↔	Enlèvement des composantes tibiales ou fémorales ainsi que de l'insert d'une endoprothèse totale de genou spéciale ou d'une endoprothèse totale à charnière	80.19.20 ↔	Arthrotomie de l'articulation sternoclaviculaire, lavage articulaire avec drainage
80.06.1C ↔	Retrait d'un remplacement isolé de la surface de glissement fémorale	80.19.21 ↔	Arthrotomie de l'articulation sternoclaviculaire, ablation de souris articulaire
80.06.99 ↔	Enlèvement d'une endoprothèse de genou, autre	80.19.29 ↔	Autre arthrotomie de l'articulation sternoclaviculaire
80.07 ↔	Arthrotomie pour ablation de prothèse, cheville	80.19.90 ↔	Arthrotomie arthroscopique d'autre site spécifié, lavage articulaire avec drainage
80.08 ↔	Arthrotomie pour ablation de prothèse, pied et orteil	80.19.91 ↔	Arthrotomie arthroscopique d'autre site spécifié, ablation de souris articulaire
80.09 ↔	Arthrotomie pour ablation de prothèse, autre site spécifié	80.19.92 ↔	Arthrotomie arthroscopique d'autre site spécifié, insertion ou enlèvement de réservoir médicamenteux
80.12.00 ↔	Autre arthrotomie, coude, SAP	80.19.93 ↔	Arthrotomie d'autre site spécifié, lavage articulaire avec drainage
80.12.10 ↔	Arthrotomie arthroscopique du coude, lavage articulaire avec drainage	80.19.94 ↔	Arthrotomie d'autre site spécifié, ablation de souris articulaire
80.12.11 ↔	Arthrotomie arthroscopique du coude, ablation de souris articulaire	80.19.99 ↔	Autre arthrotomie, autre site spécifié, autre
80.12.12 ↔	Arthrotomie arthroscopique du coude, insertion ou enlèvement de réservoir médicamenteux	80.71.00 ↔	Synovectomie, ceinture scapulaire et épaule, SAP
80.12.20 ↔	Arthrotomie du coude, lavage articulaire avec drainage	80.71.10 ↔	Synovectomie, articulation glénohumérale
80.12.21 ↔	Arthrotomie du coude, ablation de souris articulaire	80.71.11 ↔	Synovectomie, articulation acromio-claviculaire
80.12.99 ↔	Autre arthrotomie, coude, autre	80.71.99 ↔	Synovectomie, ceinture scapulaire et épaule, autre
80.13.00 ↔	Autre arthrotomie, poignet, SAP	80.72.00 ↔	Synovectomie, coude, SAP
80.13.10 ↔	Arthrotomie arthroscopique du poignet, lavage articulaire avec drainage	80.72.10 ↔	Synovectomie arthroscopique du coude
80.13.11 ↔	Arthrotomie arthroscopique du poignet, ablation de souris articulaire	80.72.20 ↔	Synovectomie ouverte du coude
80.13.12 ↔	Arthrotomie arthroscopique du poignet, insertion ou enlèvement de réservoir médicamenteux	80.72.99 ↔	Synovectomie, coude, autre
80.13.20 ↔	Arthrotomie du poignet, lavage articulaire avec drainage	80.73.00 ↔	Synovectomie, poignet, SAP
80.13.21 ↔	Arthrotomie du poignet, ablation de souris articulaire	80.73.10 ↔	Synovectomie arthroscopique du poignet
80.13.99 ↔	Autre arthrotomie, poignet, autre	80.73.20 ↔	Synovectomie ouverte du poignet
80.14.00 ↔	Autre arthrotomie, main et doigt, SAP	80.73.99 ↔	Synovectomie, poignet, autre
80.14.10 ↔	Arthrotomie de main et de doigt, lavage articulaire avec drainage	80.75.00 ↔	Synovectomie, hanche, SAP
80.14.99 ↔	Autre arthrotomie, main et doigt, autre	80.75.10 ↔	Synovectomie arthroscopique de la hanche
80.16.00 ↔	Autre arthrotomie, genou, SAP	80.75.20 ↔	Synovectomie ouverte de la hanche
80.16.10 ↔	Arthrotomie arthroscopique du genou, lavage articulaire avec drainage	80.75.99 ↔	Synovectomie, hanche, autre
80.16.11 ↔	Arthrotomie arthroscopique du genou, ablation de souris articulaire	80.76.00 ↔	Synovectomie, genou, SAP
80.16.12 ↔	Arthrotomie arthroscopique du genou, insertion ou enlèvement de réservoir médicamenteux	80.76.10 ↔	Synovectomie arthroscopique du genou
80.16.20 ↔	Arthrotomie du genou, lavage articulaire avec drainage	80.76.11 ↔	Synovectomie arthroscopique de l'articulation tibio-péronière supérieure
80.16.21 ↔	Arthrotomie du genou, ablation de souris articulaire	80.76.20 ↔	Synovectomie ouverte du genou
80.16.99 ↔	Autre arthrotomie, genou, autre	80.76.21 ↔	Synovectomie ouverte de l'articulation tibio-péronière supérieure
80.18.00 ↔	Autre arthrotomie, pied et orteil, SAP	80.76.99 ↔	Synovectomie, genou, autre
80.18.10 ↔	Arthrotomie arthroscopique de pied et d'orteil, lavage articulaire avec drainage	80.78.00 ↔	Synovectomie, pied et orteil, SAP
80.18.11 ↔	Arthrotomie arthroscopique de pied et d'orteil, ablation de souris articulaire	80.78.10 ↔	Synovectomie arthroscopique de l'articulation tarsométatarsienne
80.18.12 ↔	Arthrotomie arthroscopique de pied et d'orteil, insertion ou enlèvement de réservoir médicamenteux	80.78.11 ↔	Synovectomie arthroscopique de l'articulation métatarso-phalangienne
80.18.20 ↔	Arthrotomie de pied et d'orteil, lavage articulaire avec drainage	80.78.19 ↔	Synovectomie arthroscopique de pied et d'orteil
80.18.21 ↔	Arthrotomie de pied et d'orteil, ablation de souris articulaire	80.78.20 ↔	Synovectomie ouverte de l'articulation tarsométatarsienne
80.18.99 ↔	Autre arthrotomie, pied et orteil, autre	80.78.21 ↔	Synovectomie ouverte de l'articulation métatarso-phalangienne
80.19.00 ↔	Autre arthrotomie, autre site spécifié, SAP	80.78.29 ↔	Autre synovectomie ouverte de pied et d'orteil
80.19.10 ↔	Arthrotomie arthroscopique de l'articulation sternoclaviculaire, lavage articulaire avec drainage	80.78.99 ↔	Synovectomie, pied et orteil, autre
80.19.11 ↔	Arthrotomie arthroscopique de l'articulation sternoclaviculaire, ablation de souris articulaire	80.79.10 ↔	Synovectomie arthroscopique de l'articulation sternoclaviculaire
		80.79.11 ↔	Synovectomie arthroscopique de l'articulation sacro-iliaque
		80.79.20 ↔	Synovectomie ouverte de l'articulation sternoclaviculaire
		80.79.21 ↔	Synovectomie ouverte de l'articulation sacro-iliaque
		80.79.22 ↔	Synovectomie ouverte de la symphyse
		80.83.00 ↔	Autre excision ou destruction locale de lésion articulaire, poignet, SAP
		80.83.10 ↔	Excision ou destruction locale de lésion articulaire du poignet sous arthroscopie
		80.83.11 ↔	Débridement de l'articulation du poignet
		80.83.12 ↔	Excision de kyste de l'articulation du poignet

80.83.99 ↔	Autre excision ou destruction locale de lésion articulaire, poignet, autre	81.51.23 ↔	Implantation d'une endoprothèse de resurfaçage lors d'un remplacement de prothèse
80.85.00 ↔	Autre excision ou destruction locale de lésion articulaire, hanche, SAP	81.51.29 ↔	Implantation d'une endoprothèse totale de hanche lors d'un remplacement de prothèse, autre
80.85.10 ↔	Excision ou destruction locale de lésion articulaire de la hanche sous arthroscopie	81.52.41 ↔	Implantation d'une prothèse unipolaire lors d'un remplacement de prothèse
80.85.11 ↔	Débridement de l'articulation coxo-fémorale	81.52.42 ↔	Implantation d'une prothèse bipolaire lors d'un remplacement de prothèse
80.85.12 ↔	Excision de kyste de l'articulation coxo-fémorale	81.52.49 ↔	Implantation d'une prothèse partielle de hanche lors d'un remplacement de prothèse, autre
80.85.21 ↔	Taillage, ostéochondroplastie du col du fémur, par arthroscopie	81.52.51 ↔	Implantation d'une cage antiprotrusion d'endoprothèse de hanche lors d'un remplacement
80.85.22 ↔	Taillage, ostéochondroplastie du col du fémur, par chirurgie ouverte	81.52.52 ↔	Implantation d'un insert d'endoprothèse de hanche lors d'un remplacement
80.85.99 ↔	Autre excision ou destruction locale de lésion articulaire, hanche, autre	81.52.53 ↔	Implantation d'une tête d'endoprothèse de hanche lors d'un remplacement
80.86.00 ↔	Autre excision ou destruction locale de lésion articulaire, genou, SAP	81.52.54 ↔	Implantation de la tête ainsi que de l'insert d'une endoprothèse de hanche lors d'un remplacement
80.86.10 ↔	Excision ou destruction locale de lésion articulaire du genou sous arthroscopie	81.52.55 ↔	Implantation de la tête, de l'insert ainsi que de l'acétabulum d'une endoprothèse de hanche lors d'un remplacement
80.86.11 ↔	Débridement de l'articulation du genou	81.52.56 ↔	Implantation de l'insert ainsi que de l'acétabulum d'une endoprothèse de hanche lors d'un remplacement
80.86.12 ↔	Excision de kyste de l'articulation du genou	81.52.57 ↔	Implantation de la cage antiprotrusion ainsi que de l'acétabulum d'une endoprothèse de hanche lors d'un remplacement
80.86.13 ↔	Excision de kyste méniscal de l'articulation du genou	81.52.58 ↔	Implantation de la cage antiprotrusion, de l'acétabulum ainsi que de la tête d'une endoprothèse de hanche lors d'un remplacement
80.86.99 ↔	Autre excision ou destruction locale de lésion articulaire, genou, autre	81.52.59 ↔	Implantation de composantes d'une endoprothèse de hanche lors d'un remplacement, autre
80.87.00 ↔	Autre excision ou destruction locale de lésion articulaire, cheville, SAP	81.52.5A ↔	Implantation de la tige ainsi que de la tête d'une endoprothèse de hanche lors d'un remplacement
80.87.10 ↔	Excision ou destruction locale de lésion de l'articulation talo-crurale sous arthroscopie	81.52.5B ↔	Implantation de la tige, de la tête ainsi que de l'insert d'une endoprothèse de hanche lors d'un remplacement
80.87.11 ↔	Débridement de l'articulation talo-crurale	81.53 ↔	Révision sans remplacement d'endoprothèse de hanche
80.87.12 ↔	Excision de kyste de l'articulation talo-crurale	81.54.31 ↔	Implantation d'une endoprothèse totale standard de genou lors d'un remplacement de prothèse
80.87.19 ↔	Autre excision ou destruction locale de lésion de l'articulation talo-crurale	81.54.32 ↔	Implantation d'une endoprothèse totale spéciale de genou lors d'un remplacement de prothèse
80.87.20 ↔	Excision ou destruction locale de lésion articulaire de l'articulation sous-talaire sous arthroscopie	81.54.33 ↔	Implantation d'une endoprothèse totale de genou à charnière lors d'un remplacement de prothèse
80.87.21 ↔	Débridement de l'articulation sous-talaire	81.54.34 ↔	Implantation d'une prothèse unicondylaire à glissement lors d'un remplacement de prothèse
80.87.22 ↔	Excision de kyste de l'articulation sous-talaire	81.54.35 ↔	Implantation d'une prothèse bicondylaire à glissement lors d'un remplacement de prothèse
80.87.29 ↔	Autre excision ou destruction locale de lésion de l'articulation sous-talaire	81.54.39 ↔	Implantation d'une endoprothèse de genou lors d'un remplacement de prothèse, autre
80.87.99 ↔	Autre excision ou destruction locale de lésion articulaire, cheville, autre	81.54.42 ↔	Implantation d'un resurfaçage arrière de la rotule lors d'un remplacement
80.88.00 ↔	Autre excision ou destruction locale de lésion articulaire, pied et orteil, SAP	81.54.43 ↔	Implantation d'un insert de prothèse de genou lors d'un remplacement
80.88.10 ↔	Excision ou destruction locale de lésion articulaire de pied et d'orteil sous arthroscopie	81.54.44 ↔	Implantation de composantes tibiales ou fémorales ainsi que de l'insert d'une endoprothèse de genou unicondylaire, resp. bicondylaire, à glissement ou totale standard lors d'un remplacement
80.88.20 ↔	Débridement de l'articulation métatarso-phalangienne	81.54.45 ↔	Implantation de composantes tibiales ou fémorales ainsi que de l'insert d'une endoprothèse totale de genou spéciale ou d'une endoprothèse totale à charnière lors d'un remplacement
80.88.21 ↔	Excision de kyste de l'articulation métatarso-phalangienne	81.54.46 ↔	Implantation d'un remplacement isolé de la surface de glissement fémorale lors d'un remplacement
80.88.29 ↔	Autre excision ou destruction locale de lésion de l'articulation métatarso-phalangienne	81.54.47 ↔	Implantation d'un bouclier fémoral condyalaire avec resurfaçage arrière de la rotule lors d'un remplacement
80.88.30 ↔	Débridement d'articulation d'orteil	81.54.49 ↔	Implantation de composantes d'une endoprothèse de genou lors d'un remplacement, autre
80.88.40 ↔	Autre débridement d'autre articulation de pied		
80.88.50 ↔	Excision de kyste d'autre articulation de pied et d'orteil		
80.88.59 ↔	Autre excision ou destruction locale de lésion d'autre articulation de pied et d'orteil		
80.88.99 ↔	Autre excision ou destruction locale de lésion articulaire, pied et orteil, autre		
80.89.00 ↔	Autre excision ou destruction locale de lésion articulaire, autre site spécifié, SAP		
80.89.20 ↔	Excision ou destruction locale de lésion de l'articulation sacro-iliaque sous arthroscopie		
80.89.21 ↔	Débridement de l'articulation sacro-iliaque		
80.89.22 ↔	Excision de kyste de l'articulation sacro-iliaque		
80.89.29 ↔	Autre excision ou destruction locale de lésion de l'articulation sacro-iliaque		
81.51.13 ↔	Première implantation de prothèse de resurfaçage		
81.51.21 ↔	Implantation d'une endoprothèse totale de hanche lors d'un remplacement de prothèse		
81.51.22 ↔	Implantation d'une endoprothèse totale de hanche, prothèse spéciale, lors d'un remplacement de prothèse		

81.55 ↔	Révision sans remplacement d'une endoprothèse de genou	84.24.99 ↔	Réimplantation au niveau du coude ou du bras, autre
81.59.10 ↔	Révision de prothèse articulaire de membre inférieur, sans remplacement	84.25 ↔	Réimplantation d'orteil
81.59.11 ↔	Révision et remplacement d'endoprothèse de cheville	84.26 ↔	Réimplantation de pied
81.59.12 ↔	Révision et remplacement d'endoprothèse de tarse postérieur	84.27.00 ↔	Réimplantation de cheville ou de jambe, SAP
81.59.13 ↔	Révision et remplacement d'endoprothèse de médio-tarse ou d'orteil	84.27.11 ↔	Réimplantation au niveau du genou
83.8A.30 ↔	Révision de toute autre plastie de lambeau musculaire ou fascial microvascularisé et anastomosé, tête et cou	84.27.12 ↔	Réimplantation de la jambe
83.8A.31 ↔	Révision de toute autre plastie de lambeau musculaire ou fascial microvascularisé et anastomosé, épaule et aisselle	84.27.99 ↔	Réimplantation de cheville ou de jambe, autre
83.8A.32 ↔	Révision de toute autre plastie de lambeau musculaire ou fascial microvascularisé et anastomosé, bras et coude	84.28 ↔	Réimplantation de cuisse
83.8A.33 ↔	Révision de toute autre plastie de lambeau musculaire ou fascial microvascularisé et anastomosé, avant-bras	84.29 ↔	Autre réimplantation de membre
83.8A.34 ↔	Révision de toute autre plastie de lambeau musculaire ou fascial microvascularisé et anastomosé, paroi thoracique, abdomen et dos	84.3X.00 ↔	Révision de moignon d'amputation, SAP
83.8A.35 ↔	Révision de toute autre plastie de lambeau musculaire ou fascial microvascularisé et anastomosé, région inguino-génitale et fesses	84.3X.10 ↔	Révision de moignon d'amputation, région de l'épaule ou du bras
83.8A.36 ↔	Révision de toute autre plastie de lambeau musculaire ou fascial microvascularisé et anastomosé, membre inférieur	84.3X.11 ↔	Révision de moignon d'amputation, région de l'avant-bras
83.8A.39 ↔	Révision de toute autre plastie de lambeau musculaire ou fascial microvascularisé et anastomosé, autre localisation	84.3X.12 ↔	Révision de moignon d'amputation, région de la main
84.00 ↔	Amputation de membre supérieur, SAP	84.3X.13 ↔	Révision de moignon d'amputation, membre inférieur
84.01 ↔	Amputation et désarticulation de doigt (sauf le pouce)	84.3X.19 ↔	Révision de moignon d'amputation, autre site
84.02 ↔	Amputation et désarticulation du pouce	84.3X.99 ↔	Révision de moignon d'amputation, autre
84.03.00 ↔	Amputation de la main, SAP	84.99.14 ↔	Plastie de Borggreve
84.03.10 ↔	Amputation complète de la main au carpe ou au métacarpe	84.99.31 ↔	Greffe d'avant-bras, de poignet ou de main
84.03.99 ↔	Amputation de la main, autre	85.K6.13 ↔	Révision de plasties de lambeaux myocutanés et dermo-adipeux du sein, avec création et révision d'anastomose vasculaire
84.04 ↔	Désarticulation du poignet	86.41.11 ↔	Excision radicale et étendue de lésion ou de tissu cutané et sous-cutané, sans fermeture primaire de la plaie, à la tête
84.05 ↔	Amputation de l'avant-bras	86.41.12 ↔	Excision radicale et étendue de lésion ou de tissu cutané et sous-cutané, sans fermeture primaire de la plaie, au cou
84.06 ↔	Désarticulation du coude	86.41.13 ↔	Excision radicale et étendue de lésion ou de tissu cutané et sous-cutané, sans fermeture primaire de la plaie, à l'épaule et aisselle
84.07 ↔	Amputation de l'humérus	86.41.14 ↔	Excision radicale et étendue de lésion ou de tissu cutané et sous-cutané, sans fermeture primaire de la plaie, au bras et au coude
84.08 ↔	Désarticulation de l'épaule	86.41.15 ↔	Excision radicale et étendue de lésion ou de tissu cutané et sous-cutané, sans fermeture primaire de la plaie, à l'avant-bras
84.09 ↔	Amputation interthoracoscapulaire	86.41.16 ↔	Excision radicale et étendue de lésion ou de tissu cutané et sous-cutané, sans fermeture primaire de la plaie, à la main
84.10 ↔	Amputation de membre inférieur, SAP	86.41.17 ↔	Excision radicale et étendue de lésion ou de tissu cutané et sous-cutané, sans fermeture primaire de la plaie, à la paroi thoracique et au dos
84.11 ↔	Amputation d'orteil	86.41.18 ↔	Excision radicale et étendue de lésion ou de tissu cutané et sous-cutané, sans fermeture primaire de la plaie, à l'abdomen et l'aîne
84.12 ↔	Amputation au niveau du pied	86.41.1A ↔	Excision radicale et étendue de lésion ou de tissu cutané et sous-cutané, sans fermeture primaire de la plaie, aux fesses
84.13 ↔	Désarticulation de la cheville	86.41.1B ↔	Excision radicale et étendue de lésion ou de tissu cutané et sous-cutané, sans fermeture primaire de la plaie, à la cuisse et au genou
84.14 ↔	Amputation de la cheville, transmalléolaire	86.41.1C ↔	Excision radicale et étendue de lésion ou de tissu cutané et sous-cutané, sans fermeture primaire de la plaie, à la jambe
84.15 ↔	Autre amputation en dessous du genou	86.41.1D ↔	Excision radicale et étendue de lésion ou de tissu cutané et sous-cutané, sans fermeture primaire de la plaie, au pied
84.16 ↔	Désarticulation du genou	86.42.11 ↔	Excision radicale et étendue de lésion ou de tissu cutané et sous-cutané, avec fermeture primaire de la plaie, à la tête
84.17 ↔	Amputation au-dessus du genou	86.42.12 ↔	Excision radicale et étendue de lésion ou de tissu cutané et sous-cutané, avec fermeture primaire de la plaie, au cou
84.18 ↔	Désarticulation de la hanche	86.42.13 ↔	Excision radicale et étendue de lésion ou de tissu cutané et sous-cutané, avec fermeture primaire de la plaie, à l'épaule et aisselle
84.19 ↔	Amputation abdomino-pelvienne		
84.20 ↔	Réimplantation d'une extrémité, SAP		
84.21 ↔	Réimplantation de pouce		
84.22 ↔	Réimplantation de doigt (excepté le pouce)		
84.23.00 ↔	Réimplantation d'avant-bras, de poignet ou de main, SAP		
84.23.10 ↔	Réimplantation d'avant-bras		
84.23.12 ↔	Réimplantation du métacarpe		
84.23.13 ↔	Réimplantation du poignet		
84.23.99 ↔	Réimplantation d'avant-bras, de poignet ou de main, autre		
84.24.00 ↔	Réimplantation au niveau du coude ou du bras, SAP		
84.24.11 ↔	Réimplantation au niveau du coude		
84.24.12 ↔	Réimplantation du bras		

86.42.14 ↔	Excision radicale et étendue de lésion ou de tissu cutané et sous-cutané, avec fermeture primaire de la plaie, au bras et au coude	86.6A.11 ↔	Grefe autologue de peau totale, non étendue, à la tête
86.42.15 ↔	Excision radicale et étendue de lésion ou de tissu cutané et sous-cutané, avec fermeture primaire de la plaie, à l'avant-bras	86.6A.12 ↔	Grefe autologue de peau totale, non étendue, au cou
86.42.16 ↔	Excision radicale et étendue de lésion ou de tissu cutané et sous-cutané, avec fermeture primaire de la plaie, à la main	86.6A.13 ↔	Grefe autologue de peau totale, non étendue, à l'épaule et à l'aisselle
86.42.17 ↔	Excision radicale et étendue de lésion ou de tissu cutané et sous-cutané, avec fermeture primaire de la plaie, à la paroi thoracique et au dos	86.6A.14 ↔	Grefe autologue de peau totale, non étendue, au bras et au coude
86.42.18 ↔	Excision radicale et étendue de lésion ou de tissu cutané et sous-cutané, avec fermeture primaire de la plaie, à l'abdomen et à l'aîne	86.6A.15 ↔	Grefe autologue de peau totale, non étendue, à l'avant-bras
86.42.1A ↔	Excision radicale et étendue de lésion ou de tissu cutané et sous-cutané, avec fermeture primaire de la plaie, aux fesses	86.6A.16 ↔	Grefe autologue de peau totale, non étendue, à la main
86.42.1B ↔	Excision radicale et étendue de lésion ou de tissu cutané et sous-cutané, avec fermeture primaire de la plaie, à la cuisse et au genou	86.6A.17 ↔	Grefe autologue de peau totale, non étendue, à la paroi thoracique et au dos
86.42.1C ↔	Excision radicale et étendue de lésion ou de tissu cutané et sous-cutané, avec fermeture primaire de la plaie, à la jambe	86.6A.18 ↔	Grefe autologue de peau totale, non étendue, à l'abdomen et à l'aîne
86.42.1D ↔	Excision radicale et étendue de lésion ou de tissu cutané et sous-cutané, avec fermeture primaire de la plaie, au pied	86.6A.1A ↔	Grefe autologue de peau totale, non étendue, aux fesses
86.43.11 ↔	Excision radicale et étendue de lésion ou de tissu cutané et sous-cutané, avec recouvrement plastique, à la tête	86.6A.1B ↔	Grefe autologue de peau totale, non étendue, à la cuisse et au genou
86.43.12 ↔	Excision radicale et étendue de lésion ou de tissu cutané et sous-cutané, avec recouvrement plastique, au cou	86.6A.1C ↔	Grefe autologue de peau totale, non étendue, à la jambe
86.43.13 ↔	Excision radicale et étendue de lésion ou de tissu cutané et sous-cutané, avec recouvrement plastique, à l'épaule et aisselle	86.6A.1D ↔	Grefe autologue de peau totale, non étendue, au pied
86.43.14 ↔	Excision radicale et étendue de lésion ou de tissu cutané et sous-cutané, avec recouvrement plastique, au bras et au coude	86.6A.21 ↔	Grefe autologue de peau totale, étendue, à la tête
86.43.15 ↔	Excision radicale et étendue de lésion ou de tissu cutané et sous-cutané, avec recouvrement plastique, à l'avant-bras	86.6A.22 ↔	Grefe autologue de peau totale, étendue, au cou
86.43.16 ↔	Excision radicale et étendue de lésion ou de tissu cutané et sous-cutané, avec recouvrement plastique, à la main	86.6A.23 ↔	Grefe autologue de peau totale, étendue, à l'épaule et à l'aisselle
86.43.17 ↔	Excision radicale et étendue de lésion ou de tissu cutané et sous-cutané, avec recouvrement plastique, à la paroi thoracique et au dos	86.6A.24 ↔	Grefe autologue de peau totale, étendue, au bras et au coude
86.43.18 ↔	Excision radicale et étendue de lésion ou de tissu cutané et sous-cutané, avec recouvrement plastique, à l'abdomen et l'aîne	86.6A.25 ↔	Grefe autologue de peau totale, étendue, à l'avant-bras
86.43.1A ↔	Excision radicale et étendue de lésion ou de tissu cutané et sous-cutané, avec recouvrement plastique, aux fesses	86.6A.26 ↔	Grefe autologue de peau totale, étendue, à la main
86.43.1B ↔	Excision radicale et étendue de lésion ou de tissu cutané et sous-cutané, avec recouvrement plastique, à la cuisse/au genou	86.6A.27 ↔	Grefe autologue de peau totale, étendue, à la paroi thoracique et au dos
86.43.1C ↔	Excision radicale et étendue de lésion ou de tissu cutané et sous-cutané, avec recouvrement plastique, à la jambe	86.6A.28 ↔	Grefe autologue de peau totale, étendue, à l'abdomen et à l'aîne
86.43.1D ↔	Excision radicale et étendue de lésion ou de tissu cutané et sous-cutané, avec recouvrement plastique, au pied	86.6A.2A ↔	Grefe autologue de peau totale, étendue, aux fesses
86.53.11 ‡↔	Suture secondaire de la peau et du tissu sous-cutané à la tête	86.6A.2B ↔	Grefe autologue de peau totale, étendue, à la cuisse et au genou
86.53.16 ‡↔	Suture secondaire de la peau et du tissu sous-cutané à la main	86.6A.2C ↔	Grefe autologue de peau totale, étendue, à la jambe
86.53.1D ‡↔	Suture secondaire de la peau et du tissu sous-cutané au pied	86.6A.2D ↔	Grefe autologue de peau totale, étendue, au pied
86.53.1E ‡↔	Suture secondaire de la peau et du tissu sous-cutané, autre site	86.6B.11 ↔	Grefe autologue de peau d'épaisseur partielle, non étendue, à la tête
		86.6B.12 ↔	Grefe autologue de peau d'épaisseur partielle, non étendue, au cou
		86.6B.13 ↔	Grefe autologue de peau d'épaisseur partielle, non étendue, à l'épaule et à l'aisselle
		86.6B.14 ↔	Grefe autologue de peau d'épaisseur partielle, non étendue, au bras et au coude
		86.6B.15 ↔	Grefe autologue de peau d'épaisseur partielle, non étendue, à l'avant-bras
		86.6B.16 ↔	Grefe autologue de peau d'épaisseur partielle, non étendue, à la main
		86.6B.17 ↔	Grefe autologue de peau d'épaisseur partielle, non étendue, à la paroi thoracique et au dos
		86.6B.18 ↔	Grefe autologue de peau d'épaisseur partielle, non étendue, à l'abdomen et à l'aîne
		86.6B.1A ↔	Grefe autologue de peau d'épaisseur partielle, non étendue, aux fesses
		86.6B.1B ↔	Grefe autologue de peau d'épaisseur partielle, non étendue, à la cuisse et au genou
		86.6B.1C ↔	Grefe autologue de peau d'épaisseur partielle, non étendue, à la jambe
		86.6B.1D ↔	Grefe autologue de peau d'épaisseur partielle, non étendue, au pied
		86.6B.21 ↔	Grefe autologue de peau d'épaisseur partielle, étendue, à la tête
		86.6B.22 ↔	Grefe autologue de peau d'épaisseur partielle, étendue, au cou

86.6B.23 ↔ Greffe autologue de peau d'épaisseur partielle, étendue, à l'épaule et à l'aisselle	86.7A.91 ↔ Plastie de lambeau locale de peau et de tissu sous-cutané, autres, à la tête
86.6B.24 ↔ Greffe autologue de peau d'épaisseur partielle, étendue, au bras et au coude	86.7A.96 ↔ Plastie de lambeau locale de peau et de tissu sous-cutané, autres, à la main
86.6B.25 ↔ Greffe autologue de peau d'épaisseur partielle, étendue, à l'avant-bras	86.7A.9D ↔ Plastie de lambeau locale de peau et de tissu sous-cutané, autres, au pied
86.6B.26 ↔ Greffe autologue de peau d'épaisseur partielle, étendue, à la main	86.7A.9E ↔ Plastie de lambeau locale de peau et de tissu sous-cutané, autres, autre site
86.6B.27 ↔ Greffe autologue de peau d'épaisseur partielle, étendue, à la paroi thoracique et au dos	86.7A.B1 ↔ Plastie en Z, étendue, à la tête
86.6B.28 ↔ Greffe autologue de peau d'épaisseur partielle, étendue, à l'abdomen et à l'aîne	86.7A.B6 ↔ Plastie en Z, étendue, à la main
86.6B.2A ↔ Greffe autologue de peau d'épaisseur partielle, étendue, aux fesses	86.7A.BD ↔ Plastie en Z, étendue, au pied
86.6B.2B ↔ Greffe autologue de peau d'épaisseur partielle, étendue, à la cuisse et au genou	86.7A.BE ↔ Plastie en Z, étendue, autre site
86.6B.2C ↔ Greffe autologue de peau d'épaisseur partielle, étendue, à la jambe	86.7A.D1 ↔ Plastie en W, étendue, à la tête
86.6B.2D ↔ Greffe autologue de peau d'épaisseur partielle, étendue, au pied	86.7A.D6 ↔ Plastie en W, étendue, à la main
86.6C.21 ↔ Remplacement permanent de la peau par matériel de remplacement bicouche derme-épiderme, étendu, à la tête	86.7A.DD ↔ Plastie en W, étendue, au pied
86.6C.26 ↔ Remplacement permanent de la peau par matériel de remplacement bicouche derme-épiderme, étendu, à la main	86.7A.DE ↔ Plastie en W, étendue, autre site
86.6C.2D ↔ Remplacement permanent de la peau par matériel de remplacement bicouche derme-épiderme, étendu, au pied	86.7B.11 ↔ Plastie régionale à lambeau pédiculé, à la tête
86.6C.2E ↔ Remplacement permanent de la peau par matériel de remplacement bicouche derme-épiderme, étendu, autre site	86.7B.12 ↔ Plastie régionale à lambeau pédiculé, au cou
86.6D.11 ↔ Révision d'une greffe de peau libre et d'un remplacement permanent de la peau, à la tête	86.7B.13 ↔ Plastie régionale à lambeau pédiculé, à l'épaule et à l'aisselle
86.6D.16 ↔ Révision d'une greffe de peau libre et d'un remplacement permanent de la peau, à la main	86.7B.14 ↔ Plastie régionale à lambeau pédiculé, au bras et au coude
86.6D.1D ↔ Révision d'une greffe de peau libre et d'un remplacement permanent de la peau, au pied	86.7B.15 ↔ Plastie régionale à lambeau pédiculé, à l'avant-bras
86.6D.1E ↔ Révision d'une greffe de peau libre et d'un remplacement permanent de la peau, autre site	86.7B.16 ↔ Plastie régionale à lambeau pédiculé, à la main
86.7A.21 ↔ Plastie d'avancement, étendue, à la tête	86.7B.17 ↔ Plastie régionale à lambeau pédiculé, à la paroi thoracique et au dos
86.7A.26 ↔ Plastie d'avancement, étendue, à la main	86.7B.18 ↔ Plastie régionale à lambeau pédiculé, à l'abdomen et à l'aîne
86.7A.2D ↔ Plastie d'avancement, étendue, au pied	86.7B.1A ↔ Plastie régionale à lambeau pédiculé, aux fesses
86.7A.2E ↔ Plastie d'avancement, étendue, autre site	86.7B.1B ↔ Plastie régionale à lambeau pédiculé, à la cuisse et au genou
86.7A.31 ↔ Plastie de glissement-rotation, non étendue, à la tête	86.7B.1C ↔ Plastie régionale à lambeau pédiculé, à la jambe
86.7A.36 ↔ Plastie de glissement-rotation, non étendue, à la main	86.7B.1D ↔ Plastie régionale à lambeau pédiculé, au pied
86.7A.3D ↔ Plastie de glissement-rotation, non étendue, au pied	86.7C.11 ↔ Plastie à lambeau pédiculé à distance, à la tête
86.7A.3E ↔ Plastie de glissement-rotation, non étendue, autre site	86.7C.12 ↔ Plastie à lambeau pédiculé à distance, au cou
86.7A.41 ↔ Plastie de glissement-rotation, étendue, à la tête	86.7C.13 ↔ Plastie à lambeau pédiculé à distance, à l'épaule et à l'aisselle
86.7A.46 ↔ Plastie de glissement-rotation, étendue, à la main	86.7C.14 ↔ Plastie à lambeau pédiculé à distance, au bras et au coude
86.7A.4D ↔ Plastie de glissement-rotation, étendue, au pied	86.7C.15 ↔ Plastie à lambeau pédiculé à distance, à l'avant-bras
86.7A.4E ↔ Plastie de glissement-rotation, étendue, autre site	86.7C.16 ↔ Plastie à lambeau pédiculé à distance, à la main
86.7A.51 ↔ Plastie de transposition (VY), non étendue, à la tête	86.7C.17 ↔ Plastie à lambeau pédiculé à distance, à la paroi thoracique et au dos
86.7A.56 ↔ Plastie de transposition (VY), non étendue, à la main	86.7C.18 ↔ Plastie à lambeau pédiculé à distance, à l'abdomen et à l'aîne
86.7A.5D ↔ Plastie de transposition (VY), non étendue, au pied	86.7C.1A ↔ Plastie à lambeau pédiculé à distance, aux fesses
86.7A.5E ↔ Plastie de transposition (VY), non étendue, autre site	86.7C.1B ↔ Plastie à lambeau pédiculé à distance, à la cuisse et au genou
86.7A.61 ↔ Plastie de transposition (VY), étendue, à la tête	86.7C.1C ↔ Plastie à lambeau pédiculé à distance, à la jambe
86.7A.66 ↔ Plastie de transposition (VY), étendue, à la main	86.7C.1D ↔ Plastie à lambeau pédiculé à distance, au pied
86.7A.6D ↔ Plastie de transposition (VY), étendue, au pied	86.7D.11 ↔ Plastie à lambeau libre microvascularisé et anastomosé, à la tête
86.7A.6E ↔ Plastie de transposition (VY), étendue, autre site	86.7D.12 ↔ Plastie à lambeau libre microvascularisé et anastomosé, au cou
86.7A.71 ↔ Plastie de lambeau insulaire, non étendue, à la tête	86.7D.13 ↔ Plastie à lambeau libre microvascularisé et anastomosé, à l'épaule et à l'aisselle
86.7A.76 ↔ Plastie de lambeau insulaire, non étendue, à la main	86.7D.14 ↔ Plastie à lambeau libre microvascularisé et anastomosé, au bras et au coude
86.7A.7D ↔ Plastie de lambeau insulaire, non étendue, au pied	86.7D.15 ↔ Plastie à lambeau libre microvascularisé et anastomosé, à l'avant-bras
86.7A.7E ↔ Plastie de lambeau insulaire, non étendue, autre site	86.7D.16 ↔ Plastie à lambeau libre microvascularisé et anastomosé, à la main
86.7A.81 ↔ Plastie de lambeau insulaire, étendue, à la tête	86.7D.17 ↔ Plastie à lambeau libre microvascularisé et anastomosé, à la paroi thoracique et au dos
86.7A.86 ↔ Plastie de lambeau insulaire, étendue, à la main	86.7D.18 ↔ Plastie à lambeau libre microvascularisé et anastomosé, à l'abdomen et à l'aîne
86.7A.8D ↔ Plastie de lambeau insulaire, étendue, au pied	86.7D.1A ↔ Plastie à lambeau libre microvascularisé et anastomosé, aux fesses
86.7A.8E ↔ Plastie de lambeau insulaire, étendue, autre site	86.7D.1B ↔ Plastie à lambeau libre microvascularisé et anastomosé, à la cuisse et au genou

86.7D.1C ↔	Plastie à lambeau libre microvascularisé et anastomosé, à la jambe	86.8A.1E ↔	Couverture de tissu mou et remplacement de la peau par kératinocytes cultivés avec application sous forme de feuille, non étendue, autre site
86.7D.1D ↔	Plastie à lambeau libre microvascularisé et anastomosé, au pied	86.8A.21 ↔	Couverture de tissu mou et remplacement de la peau par kératinocytes cultivés avec application sous forme de feuille, étendue, à la tête
86.7E.21 ↔	Révision de plastie régionale à lambeau pédiculé, à la tête	86.8A.26 ↔	Couverture de tissu mou et remplacement de la peau par kératinocytes cultivés avec application sous forme de feuille, étendue, à la main
86.7E.26 ↔	Révision de plastie régionale à lambeau pédiculé, à la main	86.8A.2D ↔	Couverture de tissu mou et remplacement de la peau par kératinocytes cultivés avec application sous forme de feuille, étendue, au pied
86.7E.2D ↔	Révision de plastie régionale à lambeau pédiculé, au pied	86.8A.2E ↔	Couverture de tissu mou et remplacement de la peau par kératinocytes cultivés avec application sous forme de feuille, étendue, autre site
86.7E.2E ↔	Révision de plastie régionale à lambeau pédiculé, autre site	86.8A.31 ↔	Couverture de tissu mou et remplacement de la peau par application d'une suspension de cellules (thérapie par pulvérisation) de kératinocytes et fibroblastes autologues cultivés, non étendue, à la tête
86.7E.31 ↔	Révision de plastie de lambeau pédiculé à distance, à la tête	86.8A.36 ↔	Couverture de tissu mou et remplacement de la peau par application d'une suspension de cellules (thérapie par pulvérisation) de kératinocytes et fibroblastes autologues cultivés, non étendue, à la main
86.7E.36 ↔	Révision de plastie de lambeau pédiculé à distance, à la main	86.8A.3D ↔	Couverture de tissu mou et remplacement de la peau par application d'une suspension de cellules (thérapie par pulvérisation) de kératinocytes et fibroblastes autologues cultivés, non étendue, au pied
86.7E.3D ↔	Révision de plastie de lambeau pédiculé à distance, au pied	86.8A.3E ↔	Couverture de tissu mou et remplacement de la peau par application d'une suspension de cellules (thérapie par pulvérisation) de kératinocytes et fibroblastes autologues cultivés, étendue, à la tête
86.7E.3E ↔	Révision de plastie de lambeau pédiculé à distance, autre site	86.8A.41 ↔	Couverture de tissu mou et remplacement de la peau par application d'une suspension de cellules (thérapie par pulvérisation) de kératinocytes et fibroblastes autologues cultivés, étendue, à la main
86.7E.41 ↔	Révision de plastie à lambeau libre microvascularisé et anastomosé, à la tête	86.8A.4D ↔	Couverture de tissu mou et remplacement de la peau par application d'une suspension de cellules (thérapie par pulvérisation) de kératinocytes et fibroblastes autologues cultivés, étendue, au pied
86.7E.46 ↔	Révision de plastie à lambeau libre microvascularisé et anastomosé, à la main	86.8A.4E ↔	Couverture de tissu mou et remplacement de la peau par application d'une suspension de cellules (thérapie par pulvérisation) de kératinocytes et fibroblastes autologues cultivés, étendue, autre site
86.7E.4D ↔	Révision de plastie avec lambeau libre microvascularisé et anastomosé, au pied	86.91 ↔	Excision de peau pour greffe
86.7E.4E ↔	Révision de plastie à lambeau libre microvascularisé et anastomosé, autre site	86.A2.11 ↔	Couverture temporaire de tissu mou par membrane résorbable par dégradation hydrolytique, non étendu, à la tête
86.88.D1 ↔	Couverture temporaire de tissu mou par du matériel alloplastique, étendu, à la tête	86.A2.16 ↔	Couverture temporaire de tissu mou par membrane résorbable par dégradation hydrolytique, non étendu, à la main
86.88.D6 ↔	Couverture temporaire de tissu mou par du matériel alloplastique, étendu, à la main	86.A2.1D ↔	Couverture temporaire de tissu mou par membrane résorbable par dégradation hydrolytique, non étendu, au pied
86.88.DD ↔	Couverture temporaire de tissu mou par du matériel alloplastique, étendu, au pied	86.A2.21 ↔	Couverture temporaire de tissu mou par membrane résorbable par dégradation hydrolytique, étendu, à la tête
86.88.E1 ↔	Couverture temporaire de tissu mou par de la peau allogénique, non étendu, à la tête	86.A2.26 ↔	Couverture temporaire de tissu mou par membrane résorbable par dégradation hydrolytique, étendu, à la main
86.88.E6 ↔	Couverture temporaire de tissu mou par de la peau allogénique, non étendu, à la main	86.A2.2D ↔	Couverture temporaire de tissu mou par membrane résorbable par dégradation hydrolytique, étendu, au pied
86.88.ED ↔	Couverture temporaire de tissu mou par de la peau allogénique, non étendu, au pied		
86.88.F1 ↔	Couverture temporaire de tissu mou par de la peau allogénique, étendu, à la tête		
86.88.F6 ↔	Couverture temporaire de tissu mou par de la peau allogénique, étendu, à la main		
86.88.FD ↔	Couverture temporaire de tissu mou par de la peau allogénique, étendu, au pied		
86.88.G1 ↔	Couverture temporaire de tissu mous par de la peau xénogénique, non étendu, à la tête		
86.88.G6 ↔	Couverture temporaire de tissu mou par de la peau xénogénique, non étendu, à la main		
86.88.GD ↔	Couverture temporaire de tissu mou par de la peau xénogénique, non étendu, au pied		
86.88.H1 ↔	Couverture temporaire de tissu mou par de la peau xénogénique, étendu, à la tête		
86.88.H6 ↔	Couverture temporaire de tissu mou par de la peau xénogénique, étendu, à la main		
86.88.HD ↔	Couverture temporaire de tissu mou par de la peau xénogénique, étendu, au pied		
86.8A.11 ↔	Couverture de tissu mou et remplacement de la peau par kératinocytes cultivés avec application sous forme de feuille, non étendue, à la tête		
86.8A.16 ↔	Couverture de tissu mou et remplacement de la peau par kératinocytes cultivés avec application sous forme de feuille, non étendue, à la main		
86.8A.1D ↔	Couverture de tissu mou et remplacement de la peau par kératinocytes cultivés avec application sous forme de feuille, non étendue, au pied		

Procédure F13-7

02.41.00 ↔ Irrigation et exploration de drain ventriculaire, SAP	46.43.10 ↔ Plastie d'élargissement ou de resserrement de colostomie
02.41.10 ↔ Irrigation et exploration de drain ventriculaire, partie centrale	46.43.11 ↔ Nouvelle implantation de colostomie
02.41.20 ↔ Irrigation et exploration de drain ventriculaire, partie périphérique	46.43.12 ↔ Ablation de la partie avancée d'une colostomie
02.41.99 ↔ Irrigation et exploration de drain ventriculaire, autre	46.43.20 ↔ Conversion d'une colostomie en stomie continent
02.42.00 ↔ Réinsertion de drain ventriculaire, SAP	46.43.99 ↔ Autre révision de stomie artificielle du gros intestin, autre
02.42.10 ↔ Réinsertion de drain ventriculaire, partie centrale	46.51.00 ↔ Fermeture de stomie de l'intestin grêle, SAP
02.42.20 ↔ Réinsertion de drain ventriculaire, partie périphérique	46.51.10 ↔ Fermeture de double stomie de l'intestin grêle
02.42.99 ↔ Réinsertion de drain ventriculaire, autre	46.51.20 ↔ Fermeture de stomie terminale de l'intestin grêle
02.43 ↔ Ablation de drain ventriculaire	46.51.99 ↔ Fermeture de stomie de l'intestin grêle, autre
27.55.00 ↔ Greffe de peau totale de la lèvre et de la bouche, SAP	46.52.10 ↔ Fermeture d'une double colostomie
27.55.10 ↔ Greffe de peau totale de la lèvre et de la bouche, non étendue	46.52.20 ↔ Fermeture de colostomie terminale
27.55.20 ↔ Greffe de peau totale de la lèvre et de la bouche, étendue	54.11 ↔ Laparotomie exploratrice
27.55.99 ↔ Greffe de peau totale de la lèvre et de la bouche, autre	54.12.00 ↔ Relaparotomie, SAP
27.56.10 ↔ Greffe de peau d'épaisseur partielle de la lèvre et de la bouche, non étendue	54.12.10 ↔ Laparotomie de second regard
27.56.20 ↔ Greffe de peau d'épaisseur partielle de la lèvre et de la bouche, étendue	54.12.11 ↔ Laparotomie de contrôle d'hémorragie post-opératoire
27.56.30 ↔ Hétérogreffe de peau à la lèvre, non étendue	54.12.99 ↔ Relaparotomie, autre
27.56.40 ↔ Hétérogreffe de peau à la lèvre, étendue	54.13 ↔ Laparotomie avec drainage
27.56.50 ↔ Homogreffe de peau à la lèvre, non étendue	54.19 ↔ Laparotomie, autre
27.56.60 ↔ Homogreffe de peau à la lèvre, étendue	54.62 ↔ Autre suture différée de plaie abdominale granulante
27.56.99 ↔ Autre greffe de peau de la lèvre et de la bouche, autre	54.74 ↔ Autre réparation de l'épiploon
27.57.10 ↔ Attachement de greffon libre microvascularisé et anastomosé à la lèvre et à la bouche	54.99.31 ↔ Debulking par laparotomie
27.57.11 ↔ Attachement de lambeau pédiculé à la lèvre et à la bouche	54.99.40 ↔ Révision de fistule cutanéopéritonéale (cathéter à demeure)
27.57.99 ↔ Attachement de lambeau pédiculé ou libre à la lèvre et à la bouche, autre	54.99.50 ↔ Fermeture temporaire de la paroi abdominale
27.58 ↔ Révision de lambeau pédiculé ou libre ou de greffe de peau libre à la lèvre et à la bouche	54.99.60 ↔ Lombotomie
27.59.20 ↔ Couverture non étendue de tissu mou par des kératinocytes obtenus en culture, lèvre	54.99.61 ↔ Relombotomie
27.59.21 ↔ Couverture étendue de tissu mou par des kératinocytes obtenus en culture, lèvre	54.99.81 ↔ Révision sans remplacement de cathéters ainsi que de la pompe automatique programmable et rechargeable pour le drainage continu d'ascite
27.59.30 ↔ Couverture temporaire, non étendue, de tissu mou par plusieurs techniques combinées, lèvre	54.99.82 ↔ Élimination d'une obstruction mécanique de cathéters d'une pompe automatique programmable et rechargeable pour le drainage continu d'ascite
27.59.31 ↔ Couverture temporaire, étendue, de tissu mou par plusieurs techniques combinées, lèvre	54.99.84 ↔ Remplacement des cathéters de pompe automatique programmable et rechargeable pour le drainage continu d'ascite
27.59.40 ↔ Autre réparation plastique de la lèvre et de la bouche avec attachement de greffon libre microvascularisé et anastomosé	54.A1 ↔ Excision et destruction de tissu rétropéritonéal
27.59.41 ↔ Autre réparation plastique de la lèvre et de la bouche avec lambeau pédiculé distal	77.00 ↔ Séquestrectomie, SAP
27.59.60 ↔ Insertion d'expansur tissulaire au niveau de la lèvre	77.01.00 ↔ Séquestrectomie, clavicule, omoplate, côtes et sternum, SAP
27.59.99 ↔ Autre réparation plastique de la lèvre et de la bouche, autre	77.01.10 ↔ Séquestrectomie, clavicule et omoplate, sans insertion de réservoir médicamenteux
34.02 ↔ Thoracotomie exploratrice	77.01.11 ↔ Séquestrectomie, clavicule et omoplate, avec insertion de réservoir médicamenteux
34.03 ↔ Réouverture de thoracotomie	77.01.20 ↔ Séquestrectomie, côtes et sternum, sans insertion de réservoir médicamenteux
34.06 ↔ Drainage de la cavité pleurale par voie thoroscopique	77.01.21 ↔ Séquestrectomie, côtes et sternum, avec insertion de réservoir médicamenteux
34.1 ↔ Incision du médiastin	77.01.99 ↔ Séquestrectomie, clavicule, omoplate, côtes et sternum, autre
34.21.00 ↔ Thoracoscopie transpleurale, SAP	77.02.00 ↔ Séquestrectomie, humérus, SAP
34.21.10 ↔ Thoracoscopie transpleurale, première intervention	77.02.10 ↔ Séquestrectomie, humérus, sans insertion de réservoir médicamenteux
34.21.20 ↔ Thoracoscopie transpleurale, réintervention	77.02.11 ↔ Séquestrectomie, humérus, avec insertion de réservoir médicamenteux
34.21.99 ↔ Thoracoscopie transpleurale, autre	77.02.99 ↔ Séquestrectomie, humérus, autre
39.49.30 ↔ Remplacement de conduit cardiaque	77.03.00 ↔ Séquestrectomie, radius et cubitus, SAP
45.98.11 ↔ Révision d'anastomose de l'intestin grêle	77.03.10 ↔ Séquestrectomie, radius et cubitus, sans insertion de réservoir médicamenteux
45.98.12 ↔ Révision d'anastomose du gros intestin	77.03.11 ↔ Séquestrectomie, radius et cubitus, avec insertion de réservoir médicamenteux
46.43.00 ↔ Révision de stomie artificielle du gros intestin, SAP	77.03.99 ↔ Séquestrectomie, radius et cubitus, autre
	77.04.00 ↔ Séquestrectomie, os du carpe et du métacarpe, SAP
	77.04.10 ↔ Séquestrectomie, os du carpe et du métacarpe, sans insertion de réservoir médicamenteux

77.04.11 ↔ Séquestrectomie, os du carpe et du métacarpe, avec insertion de réservoir médicamenteux	77.14.00 ↔ Autre incision osseuse sans section, os du carpe et du métacarpe, SAP
77.04.99 ↔ Séquestrectomie, os du carpe et du métacarpe, autre	77.14.10 ↔ Autre incision osseuse sans section, os du carpe et du métacarpe, exploration et forage de l'os
77.05.00 ↔ Séquestrectomie, fémur, SAP	77.14.11 ↔ Autre incision osseuse sans section, os du carpe et du métacarpe, extraction de corps étranger
77.05.10 ↔ Séquestrectomie, fémur, sans insertion de réservoir médicamenteux	77.14.12 ↔ Autre incision osseuse sans section, os du carpe et du métacarpe, insertion et enlèvement de réservoir médicamenteux
77.05.11 ↔ Séquestrectomie, fémur, avec insertion de réservoir médicamenteux	77.14.13 ↔ Autre incision osseuse sans section, os du carpe et du métacarpe, drainage
77.05.99 ↔ Séquestrectomie, fémur, autre	77.14.99 ↔ Autre incision osseuse sans section, os du carpe et du métacarpe, autre
77.06.00 ↔ Séquestrectomie, rotule, SAP	77.15.00 ↔ Autre incision osseuse sans section, fémur, SAP
77.06.10 ↔ Séquestrectomie, rotule, sans insertion de réservoir médicamenteux	77.15.10 ↔ Autre incision osseuse sans section, fémur (autre partie), exploration et forage de l'os
77.06.11 ↔ Séquestrectomie, rotule, avec insertion de réservoir médicamenteux	77.15.11 ↔ Autre incision osseuse sans section, fémur, extraction de corps étranger
77.06.99 ↔ Séquestrectomie, rotule, autre	77.15.12 ↔ Autre incision osseuse sans section, fémur, insertion et enlèvement de réservoir médicamenteux
77.07.00 ↔ Séquestrectomie, tibia et péroné, SAP	77.15.13 ↔ Autre incision osseuse sans section, fémur, drainage
77.07.10 ↔ Séquestrectomie, tibia et péroné, sans insertion de réservoir médicamenteux	77.15.20 ↔ Autre incision osseuse sans section, fémur, exploration et forage de l'os du col fémoral
77.07.11 ↔ Séquestrectomie, tibia et péroné, avec insertion de réservoir médicamenteux	77.15.99 ↔ Autre incision osseuse sans section, fémur, autre
77.07.99 ↔ Séquestrectomie, tibia et péroné, autre	77.16.00 ↔ Autre incision osseuse sans section, rotule, SAP
77.08.00 ↔ Séquestrectomie, os du tarse et du métatarse, SAP	77.16.10 ↔ Autre incision osseuse sans section, rotule, exploration et forage de l'os
77.08.10 ↔ Séquestrectomie, os du tarse et du métatarse, sans insertion de réservoir médicamenteux	77.16.11 ↔ Autre incision osseuse sans section, rotule, extraction de corps étranger
77.08.11 ↔ Séquestrectomie, os du tarse et du métatarse, avec insertion de réservoir médicamenteux	77.16.12 ↔ Autre incision osseuse sans section, rotule, insertion et enlèvement de réservoir médicamenteux
77.08.99 ↔ Séquestrectomie, os du tarse et du métatarse, autre	77.16.13 ↔ Autre incision osseuse sans section, rotule, drainage
77.09.00 ↔ Séquestrectomie, autre site spécifié, sauf os de la face, SAP	77.16.99 ↔ Autre incision osseuse sans section, rotule, autre
77.09.10 ↔ Séquestrectomie, phalanges de la main, sans insertion de réservoir médicamenteux	77.17.00 ↔ Autre incision osseuse sans section, tibia et péroné, SAP
77.09.11 ↔ Séquestrectomie, phalanges de la main, avec insertion de réservoir médicamenteux	77.17.10 ↔ Autre incision osseuse sans section, tibia et péroné, exploration et forage de l'os
77.09.30 ↔ Séquestrectomie, os pelvien, sans insertion de réservoir médicamenteux	77.17.11 ↔ Autre incision osseuse sans section, tibia et péroné, extraction de corps étranger
77.09.31 ↔ Séquestrectomie, os pelvien, avec insertion de réservoir médicamenteux	77.17.12 ↔ Autre incision osseuse sans section, tibia et péroné, insertion et enlèvement de réservoir médicamenteux
77.09.40 ↔ Séquestrectomie, phalanges du pied, sans insertion de réservoir médicamenteux	77.17.13 ↔ Autre incision osseuse sans section, tibia et péroné, drainage
77.09.41 ↔ Séquestrectomie, phalanges du pied, avec insertion de réservoir médicamenteux	77.17.99 ↔ Autre incision osseuse sans section, tibia et péroné, autre
77.09.90 ↔ Séquestrectomie, autres os non spécifiés, sans insertion de réservoir médicamenteux	77.18.00 ↔ Autre incision osseuse sans section, os du tarse et du métatarse, SAP
77.09.91 ↔ Séquestrectomie, autres os non spécifiés, avec insertion de réservoir médicamenteux	77.18.10 ↔ Autre incision osseuse sans section, astragale, SAP
77.09.99 ↔ Séquestrectomie, autre site spécifié, sauf os de la face, autre	77.18.11 ↔ Autre incision osseuse sans section, astragale, exploration et forage de l'os
77.12.00 ↔ Autre incision osseuse sans section, humérus, SAP	77.18.12 ↔ Autre incision osseuse sans section, astragale, extraction de corps étranger
77.12.10 ↔ Autre incision osseuse sans section, humérus, exploration et forage de l'os	77.18.13 ↔ Autre incision osseuse sans section, astragale, pose et enlèvement d'un implant médicamenteux
77.12.11 ↔ Autre incision osseuse sans section, humérus, extraction de corps étranger	77.18.14 ↔ Autre incision osseuse sans section, astragale, drainage
77.12.12 ↔ Autre incision osseuse sans section, humérus, insertion et enlèvement de réservoir médicamenteux	77.18.19 ↔ Autre incision osseuse sans section, astragale, autre
77.12.13 ↔ Autre incision osseuse sans section, humérus, drainage	77.18.20 ↔ Autre incision osseuse sans section, calcanéum, SAP
77.12.99 ↔ Autre incision osseuse sans section, humérus, autre	77.18.21 ↔ Autre incision osseuse sans section, calcanéum, exploration et forage de l'os
77.13.00 ↔ Autre incision osseuse sans section, radius et cubitus, SAP	77.18.22 ↔ Autre incision osseuse sans section, calcanéum, extraction de corps étranger
77.13.10 ↔ Autre incision osseuse sans section, radius et cubitus, exploration et forage de l'os	77.18.23 ↔ Autre incision osseuse sans section, calcanéum, pose et enlèvement d'implant médicamenteux
77.13.11 ↔ Autre incision osseuse sans section, radius et cubitus, extraction de corps étranger	77.18.24 ↔ Autre incision osseuse sans section, calcanéum, drainage
77.13.12 ↔ Autre incision osseuse sans section, radius et cubitus, insertion et enlèvement de réservoir médicamenteux	77.18.29 ↔ Autre incision osseuse sans section, calcanéum, autre
77.13.13 ↔ Autre incision osseuse sans section, radius et cubitus, drainage	77.18.30 ↔ Autre incision osseuse sans section, autre os du tarse, SAP
77.13.99 ↔ Autre incision osseuse sans section, radius et cubitus, autre	

77.18.31 ↔	Autre incision osseuse sans section, autre os du tarse, exploration et forage de l'os	80.01.00 ↔	Arthrotomie pour ablation de prothèse, ceinture scapulaire et épaule, SAP
77.18.32 ↔	Autre incision osseuse sans section, autre os du tarse, extraction de corps étranger	80.01.09 ↔	Arthrotomie pour ablation de prothèse, ceinture scapulaire et épaule, autre
77.18.33 ↔	Autre incision osseuse sans section, autre os du tarse, pose et enlèvement d'implant médicamenteux	80.01.21 ↔	Ablation endoprothèse totale d'épaule, anatomique
77.18.34 ↔	Autre incision osseuse sans section, autre os du tarse, drainage	80.01.22 ↔	Ablation endoprothèse totale d'épaule, inversée
77.18.39 ↔	Autre incision osseuse sans section, autre os du tarse, autre	80.01.23 ↔	Ablation endoprothèse totale d'épaule, prothèse spéciale
77.18.40 ↔	Autre incision osseuse sans section, os du métatarse, SAP	80.01.31 ↔	Ablation prothèse de resurfaçage
77.18.41 ↔	Autre incision osseuse sans section, os du métatarse, exploration et forage de l'os	80.01.32 ↔	Ablation prothèse de tête humérale
77.18.42 ↔	Autre incision osseuse sans section, os du métatarse, extraction de corps étranger	80.01.33 ↔	Ablation prothèse glénoïdienne
77.18.43 ↔	Autre incision osseuse sans section, os du métatarse, pose et enlèvement d'implant médicamenteux	80.01.41 ↔	Ablation de la cupule, endoprothèse totale d'épaule
77.18.44 ↔	Autre incision osseuse sans section, os du métatarse, drainage	80.01.42 ↔	Ablation de la cupule ainsi qu'insert, endoprothèse totale d'épaule
77.18.49 ↔	Autre incision osseuse sans section, os du métatarse, autre	80.01.43 ↔	Ablation insert, endoprothèse totale d'épaule
77.18.99 ↔	Autre incision osseuse sans section, os du tarse et du métatarse, autre	80.01.44 ↔	Ablation d'insert ainsi que tête, endoprothèse totale d'épaule
77.19.00 ↔	Incision osseuse, autre site spécifié, sauf os de la face, SAP	80.01.45 ↔	Ablation d'insert, tête ainsi que tige, endoprothèse totale d'épaule
77.19.10 ↔	Incision osseuse, phalanges de la main, exploration et forage de l'os	80.02 ↔	Arthrotomie pour ablation de prothèse, coude
77.19.11 ↔	Incision osseuse, phalanges de la main, extraction de corps étranger	80.03 ↔	Arthrotomie pour ablation de prothèse, poignet
77.19.12 ↔	Incision osseuse, phalanges de la main, insertion et enlèvement de réservoir médicamenteux	80.04.00 ↔	Arthrotomie pour ablation de prothèse, main et doigt, SAP
77.19.13 ↔	Incision osseuse, phalanges de la main, drainage	80.04.10 ↔	Arthrotomie pour ablation de prothèse, main et doigt, ablation d'endoprothèse de l'articulation carpo-métacarpienne du pouce
77.19.19 ↔	Autre incision osseuse de phalanges de la main	80.04.11 ↔	Arthrotomie pour ablation de prothèse, main et doigt, ablation d'autre endoprothèse d'articulation de doigt
77.19.30 ↔	Incision osseuse, os pelvien, exploration et forage de l'os	80.04.99 ↔	Arthrotomie pour ablation de prothèse, main et doigt, autre
77.19.31 ↔	Incision osseuse, os pelvien, extraction de corps étranger	80.05.00 ↔	Enlèvement d'endoprothèse de hanche, SAP
77.19.32 ↔	Incision osseuse, os pelvien, insertion et enlèvement de réservoirs médicamenteux	80.05.15 ↔	Enlèvement d'endoprothèse totale de hanche
77.19.33 ↔	Incision osseuse, os pelvien, drainage	80.05.16 ↔	Enlèvement d'endoprothèse totale de hanche, prothèse spéciale
77.19.39 ↔	Autre incision osseuse, autre incision de l'os pelvien	80.05.17 ↔	Enlèvement de la tige ainsi que de la tête d'une endoprothèse de hanche
77.19.40 ↔	Incision osseuse, phalanges du pied, exploration et forage de l'os	80.05.18 ↔	Enlèvement de la tige, de la tête ainsi que de l'insert d'une endoprothèse de hanche
77.19.41 ↔	Incision osseuse, phalanges du pied, extraction de corps étranger	80.05.1A ↔	Enlèvement de l'insert d'une endoprothèse de hanche
77.19.42 ↔	Incision osseuse, phalanges du pied, insertion et enlèvement de réservoir médicamenteux	80.05.1B ↔	Enlèvement de la tête d'une endoprothèse de hanche
77.19.43 ↔	Incision osseuse, phalanges du pied, drainage	80.05.1C ↔	Enlèvement de la tête ainsi que de l'insert acétabulaire d'une endoprothèse de hanche
77.19.49 ↔	Autre incision osseuse de phalanges du pied	80.05.1D ↔	Enlèvement de la tête, de l'insert ainsi que de l'acétabulum d'une endoprothèse de hanche
77.19.90 ↔	Incision osseuse, autre site spécifié, exploration et forage de l'os	80.05.1E ↔	Enlèvement de l'insert ainsi que de l'acétabulum d'une endoprothèse de hanche
77.19.91 ↔	Incision osseuse, autre site spécifié, extraction de corps étranger	80.05.1F ↔	Enlèvement de la cage antiprotrusion ainsi que de l'acétabulum d'une endoprothèse de hanche
77.19.92 ↔	Incision osseuse, autre site spécifié, insertion et enlèvement de réservoir médicamenteux	80.05.1G ↔	Enlèvement de la cage antiprotrusion, de l'acétabulum, ainsi que de la tête d'une endoprothèse de hanche
77.19.93 ↔	Incision osseuse, autre site spécifié, drainage	80.05.99 ↔	Enlèvement d'endoprothèse de hanche, autre
77.19.99 ↔	Incision osseuse, autre site spécifié, sauf os de la face, autre	80.06.00 ↔	Enlèvement d'une endoprothèse de genou, SAP
79.61 ↔	Débridement de fracture ouverte, humérus	80.06.11 ↔	Enlèvement d'endoprothèse totale standard de genou
79.62 ↔	Débridement de fracture ouverte, radius et cubitus	80.06.12 ↔	Enlèvement d'endoprothèse totale spéciale de genou
79.63 ↔	Débridement de fracture ouverte, os du carpe et du métacarpe	80.06.13 ↔	Enlèvement d'endoprothèse totale de genou à charnière
79.64 ↔	Débridement de fracture ouverte, phalange de la main	80.06.14 ↔	Enlèvement d'une prothèse unicondyalaire à glissement
79.65 ↔	Débridement de fracture ouverte, fémur	80.06.15 ↔	Enlèvement d'une prothèse bicondyalaire à glissement
79.66 ↔	Débridement de fracture ouverte, tibia et péroné	80.06.16 ↔	Enlèvement de bouclier fémoral condyalaire avec resurfaçage arrière de la rotule
79.67 ↔	Débridement de fracture ouverte, os du tarse et du métatarse	80.06.17 ↔	Enlèvement du resurfaçage arrière de la rotule
79.68 ↔	Débridement de fracture ouverte, phalange du pied	80.06.18 ↔	Enlèvement de l'insert d'une endoprothèse de genou
7A.22 ↔	Séquestrectomie, colonne vertébrale		

80.06.1A ↔	Enlèvement des composantes tibiales ou fémorales ainsi que de l'insert d'une endoprothèse de genou unicondyalaire, bicondyalaire à glissement ou totale standard	80.19.12 ↔	Arthrotomie arthroscopique de l'articulation sternoclaviculaire, insertion ou enlèvement de réservoir médicamenteux
80.06.1B ↔	Enlèvement des composantes tibiales ou fémorales ainsi que de l'insert d'une endoprothèse totale de genou spéciale ou d'une endoprothèse totale à charnière	80.19.20 ↔	Arthrotomie de l'articulation sternoclaviculaire, lavage articulaire avec drainage
80.06.1C ↔	Retrait d'un remplacement isolé de la surface de glissement fémorale	80.19.21 ↔	Arthrotomie de l'articulation sternoclaviculaire, ablation de souris articulaire
80.06.99 ↔	Enlèvement d'une endoprothèse de genou, autre	80.19.29 ↔	Autre arthrotomie de l'articulation sternoclaviculaire
80.07 ↔	Arthrotomie pour ablation de prothèse, cheville	80.19.90 ↔	Arthrotomie arthroscopique d'autre site spécifié, lavage articulaire avec drainage
80.08 ↔	Arthrotomie pour ablation de prothèse, pied et orteil	80.19.91 ↔	Arthrotomie arthroscopique d'autre site spécifié, ablation de souris articulaire
80.09 ↔	Arthrotomie pour ablation de prothèse, autre site spécifié	80.19.92 ↔	Arthrotomie arthroscopique d'autre site spécifié, insertion ou enlèvement de réservoir médicamenteux
80.12.00 ↔	Autre arthrotomie, coude, SAP	80.19.93 ↔	Arthrotomie d'autre site spécifié, lavage articulaire avec drainage
80.12.10 ↔	Arthrotomie arthroscopique du coude, lavage articulaire avec drainage	80.19.94 ↔	Arthrotomie d'autre site spécifié, ablation de souris articulaire
80.12.11 ↔	Arthrotomie arthroscopique du coude, ablation de souris articulaire	80.19.99 ↔	Autre arthrotomie, autre site spécifié, autre
80.12.12 ↔	Arthrotomie arthroscopique du coude, insertion ou enlèvement de réservoir médicamenteux	80.71.00 ↔	Synovectomie, ceinture scapulaire et épaule, SAP
80.12.20 ↔	Arthrotomie du coude, lavage articulaire avec drainage	80.71.10 ↔	Synovectomie, articulation glénohumérale
80.12.21 ↔	Arthrotomie du coude, ablation de souris articulaire	80.71.11 ↔	Synovectomie, articulation acromio-claviculaire
80.12.99 ↔	Autre arthrotomie, coude, autre	80.71.99 ↔	Synovectomie, ceinture scapulaire et épaule, autre
80.13.00 ↔	Autre arthrotomie, poignet, SAP	80.72.00 ↔	Synovectomie, coude, SAP
80.13.10 ↔	Arthrotomie arthroscopique du poignet, lavage articulaire avec drainage	80.72.10 ↔	Synovectomie arthroscopique du coude
80.13.11 ↔	Arthrotomie arthroscopique du poignet, ablation de souris articulaire	80.72.20 ↔	Synovectomie ouverte du coude
80.13.12 ↔	Arthrotomie arthroscopique du poignet, insertion ou enlèvement de réservoir médicamenteux	80.72.99 ↔	Synovectomie, coude, autre
80.13.20 ↔	Arthrotomie du poignet, lavage articulaire avec drainage	80.73.00 ↔	Synovectomie, poignet, SAP
80.13.21 ↔	Arthrotomie du poignet, ablation de souris articulaire	80.73.10 ↔	Synovectomie arthroscopique du poignet
80.13.99 ↔	Autre arthrotomie, poignet, autre	80.73.20 ↔	Synovectomie ouverte du poignet
80.14.00 ↔	Autre arthrotomie, main et doigt, SAP	80.73.99 ↔	Synovectomie, poignet, autre
80.14.10 ↔	Arthrotomie de main et de doigt, lavage articulaire avec drainage	80.75.00 ↔	Synovectomie, hanche, SAP
80.14.99 ↔	Autre arthrotomie, main et doigt, autre	80.75.10 ↔	Synovectomie arthroscopique de la hanche
80.16.00 ↔	Autre arthrotomie, genou, SAP	80.75.20 ↔	Synovectomie ouverte de la hanche
80.16.10 ↔	Arthrotomie arthroscopique du genou, lavage articulaire avec drainage	80.75.99 ↔	Synovectomie, hanche, autre
80.16.11 ↔	Arthrotomie arthroscopique du genou, ablation de souris articulaire	80.76.00 ↔	Synovectomie, genou, SAP
80.16.12 ↔	Arthrotomie arthroscopique du genou, insertion ou enlèvement de réservoir médicamenteux	80.76.10 ↔	Synovectomie arthroscopique du genou
80.16.20 ↔	Arthrotomie du genou, lavage articulaire avec drainage	80.76.11 ↔	Synovectomie arthroscopique de l'articulation tibio-péronière supérieure
80.16.21 ↔	Arthrotomie du genou, ablation de souris articulaire	80.76.20 ↔	Synovectomie ouverte du genou
80.16.99 ↔	Autre arthrotomie, genou, autre	80.76.21 ↔	Synovectomie ouverte de l'articulation tibio-péronière supérieure
80.18.00 ↔	Autre arthrotomie, pied et orteil, SAP	80.76.99 ↔	Synovectomie, genou, autre
80.18.10 ↔	Arthrotomie arthroscopique de pied et d'orteil, lavage articulaire avec drainage	80.78.00 ↔	Synovectomie, pied et orteil, SAP
80.18.11 ↔	Arthrotomie arthroscopique de pied et d'orteil, ablation de souris articulaire	80.78.10 ↔	Synovectomie arthroscopique de l'articulation tarsométatarsienne
80.18.12 ↔	Arthrotomie arthroscopique de pied et d'orteil, insertion ou enlèvement de réservoir médicamenteux	80.78.11 ↔	Synovectomie arthroscopique de l'articulation métatarso-phalangienne
80.18.20 ↔	Arthrotomie de pied et d'orteil, lavage articulaire avec drainage	80.78.19 ↔	Synovectomie arthroscopique de pied et d'orteil
80.18.21 ↔	Arthrotomie de pied et d'orteil, ablation de souris articulaire	80.78.20 ↔	Synovectomie ouverte de l'articulation tarsométatarsienne
80.18.99 ↔	Autre arthrotomie, pied et orteil, autre	80.78.21 ↔	Synovectomie ouverte de l'articulation métatarso-phalangienne
80.19.00 ↔	Autre arthrotomie, autre site spécifié, SAP	80.78.29 ↔	Autre synovectomie ouverte de pied et d'orteil
80.19.10 ↔	Arthrotomie arthroscopique de l'articulation sternoclaviculaire, lavage articulaire avec drainage	80.78.99 ↔	Synovectomie, pied et orteil, autre
80.19.11 ↔	Arthrotomie arthroscopique de l'articulation sternoclaviculaire, ablation de souris articulaire	80.79.10 ↔	Synovectomie arthroscopique de l'articulation sternoclaviculaire
		80.79.11 ↔	Synovectomie arthroscopique de l'articulation sacro-iliaque
		80.79.20 ↔	Synovectomie ouverte de l'articulation sternoclaviculaire
		80.79.21 ↔	Synovectomie ouverte de l'articulation sacro-iliaque
		80.79.22 ↔	Synovectomie ouverte de la symphyse
		80.83.00 ↔	Autre excision ou destruction locale de lésion articulaire, poignet, SAP
		80.83.10 ↔	Excision ou destruction locale de lésion articulaire du poignet sous arthroscopie
		80.83.11 ↔	Débridement de l'articulation du poignet
		80.83.12 ↔	Excision de kyste de l'articulation du poignet

80.83.99 ↔	Autre excision ou destruction locale de lésion articulaire, poignet, autre	81.51.23 ↔	Implantation d'une endoprothèse de resurfaçage lors d'un remplacement de prothèse
80.85.00 ↔	Autre excision ou destruction locale de lésion articulaire, hanche, SAP	81.51.29 ↔	Implantation d'une endoprothèse totale de hanche lors d'un remplacement de prothèse, autre
80.85.10 ↔	Excision ou destruction locale de lésion articulaire de la hanche sous arthroscopie	81.52.41 ↔	Implantation d'une prothèse unipolaire lors d'un remplacement de prothèse
80.85.11 ↔	Débridement de l'articulation coxo-fémorale	81.52.42 ↔	Implantation d'une prothèse bipolaire lors d'un remplacement de prothèse
80.85.12 ↔	Excision de kyste de l'articulation coxo-fémorale	81.52.49 ↔	Implantation d'une prothèse partielle de hanche lors d'un remplacement de prothèse, autre
80.85.21 ↔	Taillage, ostéochondroplastie du col du fémur, par arthroscopie	81.52.51 ↔	Implantation d'une cage antiprotrusion d'endoprothèse de hanche lors d'un remplacement
80.85.22 ↔	Taillage, ostéochondroplastie du col du fémur, par chirurgie ouverte	81.52.52 ↔	Implantation d'un insert d'endoprothèse de hanche lors d'un remplacement
80.85.99 ↔	Autre excision ou destruction locale de lésion articulaire, hanche, autre	81.52.53 ↔	Implantation d'une tête d'endoprothèse de hanche lors d'un remplacement
80.86.00 ↔	Autre excision ou destruction locale de lésion articulaire, genou, SAP	81.52.54 ↔	Implantation de la tête ainsi que de l'insert d'une endoprothèse de hanche lors d'un remplacement
80.86.10 ↔	Excision ou destruction locale de lésion articulaire du genou sous arthroscopie	81.52.55 ↔	Implantation de la tête, de l'insert ainsi que de l'acétabulum d'une endoprothèse de hanche lors d'un remplacement
80.86.11 ↔	Débridement de l'articulation du genou	81.52.56 ↔	Implantation de l'insert ainsi que de l'acétabulum d'une endoprothèse de hanche lors d'un remplacement
80.86.12 ↔	Excision de kyste de l'articulation du genou	81.52.57 ↔	Implantation de la cage antiprotrusion ainsi que de l'acétabulum d'une endoprothèse de hanche lors d'un remplacement
80.86.13 ↔	Excision de kyste méniscal de l'articulation du genou	81.52.58 ↔	Implantation de la cage antiprotrusion, de l'acétabulum ainsi que de la tête d'une endoprothèse de hanche lors d'un remplacement
80.86.99 ↔	Autre excision ou destruction locale de lésion articulaire, genou, autre	81.52.59 ↔	Implantation de composantes d'une endoprothèse de hanche lors d'un remplacement, autre
80.87.00 ↔	Autre excision ou destruction locale de lésion articulaire, cheville, SAP	81.52.5A ↔	Implantation de la tige ainsi que de la tête d'une endoprothèse de hanche lors d'un remplacement
80.87.10 ↔	Excision ou destruction locale de lésion de l'articulation talo-crurale sous arthroscopie	81.52.5B ↔	Implantation de la tige, de la tête ainsi que de l'insert d'une endoprothèse de hanche lors d'un remplacement
80.87.11 ↔	Débridement de l'articulation talo-crurale	81.53 ↔	Révision sans remplacement d'endoprothèse de hanche
80.87.12 ↔	Excision de kyste de l'articulation talo-crurale	81.54.31 ↔	Implantation d'une endoprothèse totale standard de genou lors d'un remplacement de prothèse
80.87.19 ↔	Autre excision ou destruction locale de lésion de l'articulation talo-crurale	81.54.32 ↔	Implantation d'une endoprothèse totale spéciale de genou lors d'un remplacement de prothèse
80.87.20 ↔	Excision ou destruction locale de lésion articulaire de l'articulation sous-talaire sous arthroscopie	81.54.33 ↔	Implantation d'une endoprothèse totale de genou à charnière lors d'un remplacement de prothèse
80.87.21 ↔	Débridement de l'articulation sous-talaire	81.54.34 ↔	Implantation d'une prothèse unicondylaire à glissement lors d'un remplacement de prothèse
80.87.22 ↔	Excision de kyste de l'articulation sous-talaire	81.54.35 ↔	Implantation d'une prothèse bicondylaire à glissement lors d'un remplacement de prothèse
80.87.29 ↔	Autre excision ou destruction locale de lésion de l'articulation sous-talaire	81.54.39 ↔	Implantation d'une endoprothèse de genou lors d'un remplacement de prothèse, autre
80.87.99 ↔	Autre excision ou destruction locale de lésion articulaire, cheville, autre	81.54.42 ↔	Implantation d'un resurfaçage arrière de la rotule lors d'un remplacement
80.88.00 ↔	Autre excision ou destruction locale de lésion articulaire, pied et orteil, SAP	81.54.43 ↔	Implantation d'un insert de prothèse de genou lors d'un remplacement
80.88.10 ↔	Excision ou destruction locale de lésion articulaire de pied et d'orteil sous arthroscopie	81.54.44 ↔	Implantation de composantes tibiales ou fémorales ainsi que de l'insert d'une endoprothèse de genou unicondylaire, resp. bicondylaire, à glissement ou totale standard lors d'un remplacement
80.88.20 ↔	Débridement de l'articulation métatarso-phalangienne	81.54.45 ↔	Implantation de composantes tibiales ou fémorales ainsi que de l'insert d'une endoprothèse totale de genou spéciale ou d'une endoprothèse totale à charnière lors d'un remplacement
80.88.21 ↔	Excision de kyste de l'articulation métatarso-phalangienne	81.54.46 ↔	Implantation d'un remplacement isolé de la surface de glissement fémorale lors d'un remplacement
80.88.29 ↔	Autre excision ou destruction locale de lésion de l'articulation métatarso-phalangienne	81.54.47 ↔	Implantation d'un bouclier fémoral condyalaire avec resurfaçage arrière de la rotule lors d'un remplacement
80.88.30 ↔	Débridement d'articulation d'orteil	81.54.49 ↔	Implantation de composantes d'une endoprothèse de genou lors d'un remplacement, autre
80.88.40 ↔	Autre débridement d'autre articulation de pied		
80.88.50 ↔	Excision de kyste d'autre articulation de pied et d'orteil		
80.88.59 ↔	Autre excision ou destruction locale de lésion d'autre articulation de pied et d'orteil		
80.88.99 ↔	Autre excision ou destruction locale de lésion articulaire, pied et orteil, autre		
80.89.00 ↔	Autre excision ou destruction locale de lésion articulaire, autre site spécifié, SAP		
80.89.20 ↔	Excision ou destruction locale de lésion de l'articulation sacro-iliaque sous arthroscopie		
80.89.21 ↔	Débridement de l'articulation sacro-iliaque		
80.89.22 ↔	Excision de kyste de l'articulation sacro-iliaque		
80.89.29 ↔	Autre excision ou destruction locale de lésion de l'articulation sacro-iliaque		
81.51.13 ↔	Première implantation de prothèse de resurfaçage		
81.51.21 ↔	Implantation d'une endoprothèse totale de hanche lors d'un remplacement de prothèse		
81.51.22 ↔	Implantation d'une endoprothèse totale de hanche, prothèse spéciale, lors d'un remplacement de prothèse		

81.55 ↔	Révision sans remplacement d'une endoprothèse de genou	84.24.99 ↔	Réimplantation au niveau du coude ou du bras, autre
81.59.10 ↔	Révision de prothèse articulaire de membre inférieur, sans remplacement	84.25 ↔	Réimplantation d'orteil
81.59.11 ↔	Révision et remplacement d'endoprothèse de cheville	84.26 ↔	Réimplantation de pied
81.59.12 ↔	Révision et remplacement d'endoprothèse de tarse postérieur	84.27.00 ↔	Réimplantation de cheville ou de jambe, SAP
81.59.13 ↔	Révision et remplacement d'endoprothèse de médio-tarse ou d'orteil	84.27.11 ↔	Réimplantation au niveau du genou
83.8A.30 ↔	Révision de toute autre plastie de lambeau musculaire ou fascial microvascularisé et anastomosé, tête et cou	84.27.12 ↔	Réimplantation de la jambe
83.8A.31 ↔	Révision de toute autre plastie de lambeau musculaire ou fascial microvascularisé et anastomosé, épaule et aisselle	84.27.99 ↔	Réimplantation de cheville ou de jambe, autre
83.8A.32 ↔	Révision de toute autre plastie de lambeau musculaire ou fascial microvascularisé et anastomosé, bras et coude	84.28 ↔	Réimplantation de cuisse
83.8A.33 ↔	Révision de toute autre plastie de lambeau musculaire ou fascial microvascularisé et anastomosé, avant-bras	84.29 ↔	Autre réimplantation de membre
83.8A.34 ↔	Révision de toute autre plastie de lambeau musculaire ou fascial microvascularisé et anastomosé, paroi thoracique, abdomen et dos	84.3X.00 ↔	Révision de moignon d'amputation, SAP
83.8A.35 ↔	Révision de toute autre plastie de lambeau musculaire ou fascial microvascularisé et anastomosé, région inguino-génitale et fesses	84.3X.10 ↔	Révision de moignon d'amputation, région de l'épaule ou du bras
83.8A.36 ↔	Révision de toute autre plastie de lambeau musculaire ou fascial microvascularisé et anastomosé, membre inférieur	84.3X.11 ↔	Révision de moignon d'amputation, région de l'avant-bras
83.8A.39 ↔	Révision de toute autre plastie de lambeau musculaire ou fascial microvascularisé et anastomosé, autre localisation	84.3X.12 ↔	Révision de moignon d'amputation, région de la main
84.00 ↔	Amputation de membre supérieur, SAP	84.3X.13 ↔	Révision de moignon d'amputation, membre inférieur
84.01 ↔	Amputation et désarticulation de doigt (sauf le pouce)	84.3X.19 ↔	Révision de moignon d'amputation, autre site
84.02 ↔	Amputation et désarticulation du pouce	84.3X.99 ↔	Révision de moignon d'amputation, autre
84.03.00 ↔	Amputation de la main, SAP	84.99.14 ↔	Plastie de Borggreve
84.03.10 ↔	Amputation complète de la main au carpe ou au métacarpe	84.99.31 ↔	Greffe d'avant-bras, de poignet ou de main
84.03.99 ↔	Amputation de la main, autre	85.K6.13 ↔	Révision de plasties de lambeaux myocutanés et dermo-adipeux du sein, avec création et révision d'anastomose vasculaire
84.04 ↔	Désarticulation du poignet	86.41.11 ↔	Excision radicale et étendue de lésion ou de tissu cutané et sous-cutané, sans fermeture primaire de la plaie, à la tête
84.05 ↔	Amputation de l'avant-bras	86.41.12 ↔	Excision radicale et étendue de lésion ou de tissu cutané et sous-cutané, sans fermeture primaire de la plaie, au cou
84.06 ↔	Désarticulation du coude	86.41.13 ↔	Excision radicale et étendue de lésion ou de tissu cutané et sous-cutané, sans fermeture primaire de la plaie, à l'épaule et aisselle
84.07 ↔	Amputation de l'humérus	86.41.14 ↔	Excision radicale et étendue de lésion ou de tissu cutané et sous-cutané, sans fermeture primaire de la plaie, au bras et au coude
84.08 ↔	Désarticulation de l'épaule	86.41.15 ↔	Excision radicale et étendue de lésion ou de tissu cutané et sous-cutané, sans fermeture primaire de la plaie, à l'avant-bras
84.09 ↔	Amputation interthoracoscapulaire	86.41.16 ↔	Excision radicale et étendue de lésion ou de tissu cutané et sous-cutané, sans fermeture primaire de la plaie, à la main
84.10 ↔	Amputation de membre inférieur, SAP	86.41.17 ↔	Excision radicale et étendue de lésion ou de tissu cutané et sous-cutané, sans fermeture primaire de la plaie, à la paroi thoracique et au dos
84.11 ↔	Amputation d'orteil	86.41.18 ↔	Excision radicale et étendue de lésion ou de tissu cutané et sous-cutané, sans fermeture primaire de la plaie, à l'abdomen et l'aîne
84.12 ↔	Amputation au niveau du pied	86.41.1A ↔	Excision radicale et étendue de lésion ou de tissu cutané et sous-cutané, sans fermeture primaire de la plaie, aux fesses
84.13 ↔	Désarticulation de la cheville	86.41.1B ↔	Excision radicale et étendue de lésion ou de tissu cutané et sous-cutané, sans fermeture primaire de la plaie, à la cuisse et au genou
84.14 ↔	Amputation de la cheville, transmalléolaire	86.41.1C ↔	Excision radicale et étendue de lésion ou de tissu cutané et sous-cutané, sans fermeture primaire de la plaie, à la jambe
84.15 ↔	Autre amputation en dessous du genou	86.41.1D ↔	Excision radicale et étendue de lésion ou de tissu cutané et sous-cutané, sans fermeture primaire de la plaie, au pied
84.16 ↔	Désarticulation du genou	86.42.11 ↔	Excision radicale et étendue de lésion ou de tissu cutané et sous-cutané, avec fermeture primaire de la plaie, à la tête
84.17 ↔	Amputation au-dessus du genou	86.42.12 ↔	Excision radicale et étendue de lésion ou de tissu cutané et sous-cutané, avec fermeture primaire de la plaie, au cou
84.18 ↔	Désarticulation de la hanche	86.42.13 ↔	Excision radicale et étendue de lésion ou de tissu cutané et sous-cutané, avec fermeture primaire de la plaie, à l'épaule et aisselle
84.19 ↔	Amputation abdomino-pelvienne		
84.20 ↔	Réimplantation d'une extrémité, SAP		
84.21 ↔	Réimplantation de pouce		
84.22 ↔	Réimplantation de doigt (excepté le pouce)		
84.23.00 ↔	Réimplantation d'avant-bras, de poignet ou de main, SAP		
84.23.10 ↔	Réimplantation d'avant-bras		
84.23.12 ↔	Réimplantation du métacarpe		
84.23.13 ↔	Réimplantation du poignet		
84.23.99 ↔	Réimplantation d'avant-bras, de poignet ou de main, autre		
84.24.00 ↔	Réimplantation au niveau du coude ou du bras, SAP		
84.24.11 ↔	Réimplantation au niveau du coude		
84.24.12 ↔	Réimplantation du bras		

86.42.14 ↔	Excision radicale et étendue de lésion ou de tissu cutané et sous-cutané, avec fermeture primaire de la plaie, au bras et au coude	86.6A.15 ↔	Grefe autologue de peau totale, non étendue, à l'avant-bras
86.42.15 ↔	Excision radicale et étendue de lésion ou de tissu cutané et sous-cutané, avec fermeture primaire de la plaie, à l'avant-bras	86.6A.16 ↔	Grefe autologue de peau totale, non étendue, à la main
86.42.16 ↔	Excision radicale et étendue de lésion ou de tissu cutané et sous-cutané, avec fermeture primaire de la plaie, à la main	86.6A.17 ↔	Grefe autologue de peau totale, non étendue, à la paroi thoracique et au dos
86.42.17 ↔	Excision radicale et étendue de lésion ou de tissu cutané et sous-cutané, avec fermeture primaire de la plaie, à la paroi thoracique et au dos	86.6A.18 ↔	Grefe autologue de peau totale, non étendue, à l'abdomen et à l'aîne
86.42.18 ↔	Excision radicale et étendue de lésion ou de tissu cutané et sous-cutané, avec fermeture primaire de la plaie, à l'abdomen et à l'aîne	86.6A.1A ↔	Grefe autologue de peau totale, non étendue, aux fesses
86.42.1A ↔	Excision radicale et étendue de lésion ou de tissu cutané et sous-cutané, avec fermeture primaire de la plaie, aux fesses	86.6A.1B ↔	Grefe autologue de peau totale, non étendue, à la cuisse et au genou
86.42.1B ↔	Excision radicale et étendue de lésion ou de tissu cutané et sous-cutané, avec fermeture primaire de la plaie, à la cuisse et au genou	86.6A.1C ↔	Grefe autologue de peau totale, non étendue, à la jambe
86.42.1C ↔	Excision radicale et étendue de lésion ou de tissu cutané et sous-cutané, avec fermeture primaire de la plaie, à la jambe	86.6A.1D ↔	Grefe autologue de peau totale, non étendue, au pied
86.42.1D ↔	Excision radicale et étendue de lésion ou de tissu cutané et sous-cutané, avec fermeture primaire de la plaie, au pied	86.6A.21 ↔	Grefe autologue de peau totale, étendue, à la tête
86.43.11 ↔	Excision radicale et étendue de lésion ou de tissu cutané et sous-cutané, avec recouvrement plastique, à la tête	86.6A.22 ↔	Grefe autologue de peau totale, étendue, au cou
86.43.12 ↔	Excision radicale et étendue de lésion ou de tissu cutané et sous-cutané, avec recouvrement plastique, au cou	86.6A.23 ↔	Grefe autologue de peau totale, étendue, à l'épaule et à l'aisselle
86.43.13 ↔	Excision radicale et étendue de lésion ou de tissu cutané et sous-cutané, avec recouvrement plastique, à l'épaule et aisselle	86.6A.24 ↔	Grefe autologue de peau totale, étendue, au bras et au coude
86.43.14 ↔	Excision radicale et étendue de lésion ou de tissu cutané et sous-cutané, avec recouvrement plastique, au bras et au coude	86.6A.25 ↔	Grefe autologue de peau totale, étendue, à l'avant-bras
86.43.15 ↔	Excision radicale et étendue de lésion ou de tissu cutané et sous-cutané, avec recouvrement plastique, à l'avant-bras	86.6A.26 ↔	Grefe autologue de peau totale, étendue, à la main
86.43.16 ↔	Excision radicale et étendue de lésion ou de tissu cutané et sous-cutané, avec recouvrement plastique, à la main	86.6A.27 ↔	Grefe autologue de peau totale, étendue, à la paroi thoracique et au dos
86.43.17 ↔	Excision radicale et étendue de lésion ou de tissu cutané et sous-cutané, avec recouvrement plastique, à la paroi thoracique et au dos	86.6A.28 ↔	Grefe autologue de peau totale, étendue, à l'abdomen et à l'aîne
86.43.18 ↔	Excision radicale et étendue de lésion ou de tissu cutané et sous-cutané, avec recouvrement plastique, à l'abdomen et l'aîne	86.6A.2A ↔	Grefe autologue de peau totale, étendue, aux fesses
86.43.1A ↔	Excision radicale et étendue de lésion ou de tissu cutané et sous-cutané, avec recouvrement plastique, aux fesses	86.6A.2B ↔	Grefe autologue de peau totale, étendue, à la cuisse et au genou
86.43.1B ↔	Excision radicale et étendue de lésion ou de tissu cutané et sous-cutané, avec recouvrement plastique, à la cuisse/au genou	86.6A.2C ↔	Grefe autologue de peau totale, étendue, à la jambe
86.43.1C ↔	Excision radicale et étendue de lésion ou de tissu cutané et sous-cutané, avec recouvrement plastique, à la jambe	86.6A.2D ↔	Grefe autologue de peau totale, étendue, au pied
86.43.1D ↔	Excision radicale et étendue de lésion ou de tissu cutané et sous-cutané, avec recouvrement plastique, au pied	86.6B.11 ↔	Grefe autologue de peau d'épaisseur partielle, non étendue, à la tête
86.6A.11 ↔	Grefe autologue de peau totale, non étendue, à la tête	86.6B.12 ↔	Grefe autologue de peau d'épaisseur partielle, non étendue, au cou
86.6A.12 ↔	Grefe autologue de peau totale, non étendue, au cou	86.6B.13 ↔	Grefe autologue de peau d'épaisseur partielle, non étendue, à l'épaule et à l'aisselle
86.6A.13 ↔	Grefe autologue de peau totale, non étendue, à l'épaule et à l'aisselle	86.6B.14 ↔	Grefe autologue de peau d'épaisseur partielle, non étendue, au bras et au coude
86.6A.14 ↔	Grefe autologue de peau totale, non étendue, au bras et au coude	86.6B.15 ↔	Grefe autologue de peau d'épaisseur partielle, non étendue, à l'avant-bras
		86.6B.16 ↔	Grefe autologue de peau d'épaisseur partielle, non étendue, à la main
		86.6B.17 ↔	Grefe autologue de peau d'épaisseur partielle, non étendue, à la paroi thoracique et au dos
		86.6B.18 ↔	Grefe autologue de peau d'épaisseur partielle, non étendue, à l'abdomen et à l'aîne
		86.6B.1A ↔	Grefe autologue de peau d'épaisseur partielle, non étendue, aux fesses
		86.6B.1B ↔	Grefe autologue de peau d'épaisseur partielle, non étendue, à la cuisse et au genou
		86.6B.1C ↔	Grefe autologue de peau d'épaisseur partielle, non étendue, à la jambe
		86.6B.1D ↔	Grefe autologue de peau d'épaisseur partielle, non étendue, au pied
		86.6B.21 ↔	Grefe autologue de peau d'épaisseur partielle, étendue, à la tête
		86.6B.22 ↔	Grefe autologue de peau d'épaisseur partielle, étendue, au cou
		86.6B.23 ↔	Grefe autologue de peau d'épaisseur partielle, étendue, à l'épaule et à l'aisselle
		86.6B.24 ↔	Grefe autologue de peau d'épaisseur partielle, étendue, au bras et au coude
		86.6B.25 ↔	Grefe autologue de peau d'épaisseur partielle, étendue, à l'avant-bras
		86.6B.26 ↔	Grefe autologue de peau d'épaisseur partielle, étendue, à la main

86.6B.27 ↔ Greffe autologue de peau d'épaisseur partielle, étendue, à la paroi thoracique et au dos	86.7A.B6 ↔ Plastie en Z, étendue, à la main
86.6B.28 ↔ Greffe autologue de peau d'épaisseur partielle, étendue, à l'abdomen et à l'aîne	86.7A.BD ↔ Plastie en Z, étendue, au pied
86.6B.2A ↔ Greffe autologue de peau d'épaisseur partielle, étendue, aux fesses	86.7A.BE ↔ Plastie en Z, étendue, autre site
86.6B.2B ↔ Greffe autologue de peau d'épaisseur partielle, étendue, à la cuisse et au genou	86.7A.D1 ↔ Plastie en W, étendue, à la tête
86.6B.2C ↔ Greffe autologue de peau d'épaisseur partielle, étendue, à la jambe	86.7A.D6 ↔ Plastie en W, étendue, à la main
86.6B.2D ↔ Greffe autologue de peau d'épaisseur partielle, étendue, au pied	86.7A.DD ↔ Plastie en W, étendue, au pied
86.6C.21 ↔ Remplacement permanent de la peau par matériel de remplacement bicouche derme-épiderme, étendu, à la tête	86.7A.DE ↔ Plastie en W, étendue, autre site
86.6C.26 ↔ Remplacement permanent de la peau par matériel de remplacement bicouche derme-épiderme, étendu, à la main	86.7B.11 ↔ Plastie régionale à lambeau pédiculé, à la tête
86.6C.2D ↔ Remplacement permanent de la peau par matériel de remplacement bicouche derme-épiderme, étendu, au pied	86.7B.12 ↔ Plastie régionale à lambeau pédiculé, au cou
86.6C.2E ↔ Remplacement permanent de la peau par matériel de remplacement bicouche derme-épiderme, étendu, autre site	86.7B.13 ↔ Plastie régionale à lambeau pédiculé, à l'épaule et à l'aisselle
86.6D.11 ↔ Révision d'une greffe de peau libre et d'un remplacement permanent de la peau, à la tête	86.7B.14 ↔ Plastie régionale à lambeau pédiculé, au bras et au coude
86.6D.16 ↔ Révision d'une greffe de peau libre et d'un remplacement permanent de la peau, à la main	86.7B.15 ↔ Plastie régionale à lambeau pédiculé, à l'avant-bras
86.6D.1D ↔ Révision d'une greffe de peau libre et d'un remplacement permanent de la peau, au pied	86.7B.16 ↔ Plastie régionale à lambeau pédiculé, à la main
86.6D.1E ↔ Révision d'une greffe de peau libre et d'un remplacement permanent de la peau, autre site	86.7B.17 ↔ Plastie régionale à lambeau pédiculé, à la paroi thoracique et au dos
86.7A.21 ↔ Plastie d'avancement, étendue, à la tête	86.7B.18 ↔ Plastie régionale à lambeau pédiculé, à l'abdomen et à l'aîne
86.7A.26 ↔ Plastie d'avancement, étendue, à la main	86.7B.1A ↔ Plastie régionale à lambeau pédiculé, aux fesses
86.7A.2D ↔ Plastie d'avancement, étendue, au pied	86.7B.1B ↔ Plastie régionale à lambeau pédiculé, à la cuisse et au genou
86.7A.2E ↔ Plastie d'avancement, étendue, autre site	86.7B.1C ↔ Plastie régionale à lambeau pédiculé, à la jambe
86.7A.31 ↔ Plastie de glissement-rotation, non étendue, à la tête	86.7B.1D ↔ Plastie régionale à lambeau pédiculé, au pied
86.7A.36 ↔ Plastie de glissement-rotation, non étendue, à la main	86.7C.11 ↔ Plastie à lambeau pédiculé à distance, à la tête
86.7A.3D ↔ Plastie de glissement-rotation, non étendue, au pied	86.7C.12 ↔ Plastie à lambeau pédiculé à distance, au cou
86.7A.3E ↔ Plastie de glissement-rotation, non étendue, autre site	86.7C.13 ↔ Plastie à lambeau pédiculé à distance, à l'épaule et à l'aisselle
86.7A.41 ↔ Plastie de glissement-rotation, étendue, à la tête	86.7C.14 ↔ Plastie à lambeau pédiculé à distance, au bras et au coude
86.7A.46 ↔ Plastie de glissement-rotation, étendue, à la main	86.7C.15 ↔ Plastie à lambeau pédiculé à distance, à l'avant-bras
86.7A.4D ↔ Plastie de glissement-rotation, étendue, au pied	86.7C.16 ↔ Plastie à lambeau pédiculé à distance, à la main
86.7A.4E ↔ Plastie de glissement-rotation, étendue, autre site	86.7C.17 ↔ Plastie à lambeau pédiculé à distance, à la paroi thoracique et au dos
86.7A.51 ↔ Plastie de transposition (VY), non étendue, à la tête	86.7C.18 ↔ Plastie à lambeau pédiculé à distance, à l'abdomen et à l'aîne
86.7A.56 ↔ Plastie de transposition (VY), non étendue, à la main	86.7C.1A ↔ Plastie à lambeau pédiculé à distance, aux fesses
86.7A.5D ↔ Plastie de transposition (VY), non étendue, au pied	86.7C.1B ↔ Plastie à lambeau pédiculé à distance, à la cuisse et au genou
86.7A.5E ↔ Plastie de transposition (VY), non étendue, autre site	86.7C.1C ↔ Plastie à lambeau pédiculé à distance, à la jambe
86.7A.61 ↔ Plastie de transposition (VY), étendue, à la tête	86.7C.1D ↔ Plastie à lambeau pédiculé à distance, au pied
86.7A.66 ↔ Plastie de transposition (VY), étendue, à la main	86.7D.11 ↔ Plastie à lambeau libre microvascularisé et anastomosé, à la tête
86.7A.6D ↔ Plastie de transposition (VY), étendue, au pied	86.7D.12 ↔ Plastie à lambeau libre microvascularisé et anastomosé, au cou
86.7A.6E ↔ Plastie de transposition (VY), étendue, autre site	86.7D.13 ↔ Plastie à lambeau libre microvascularisé et anastomosé, à l'épaule et à l'aisselle
86.7A.71 ↔ Plastie de lambeau insulaire, non étendue, à la tête	86.7D.14 ↔ Plastie à lambeau libre microvascularisé et anastomosé, au bras et au coude
86.7A.76 ↔ Plastie de lambeau insulaire, non étendue, à la main	86.7D.15 ↔ Plastie à lambeau libre microvascularisé et anastomosé, à l'avant-bras
86.7A.7D ↔ Plastie de lambeau insulaire, non étendue, au pied	86.7D.16 ↔ Plastie à lambeau libre microvascularisé et anastomosé, à la main
86.7A.7E ↔ Plastie de lambeau insulaire, non étendue, autre site	86.7D.17 ↔ Plastie à lambeau libre microvascularisé et anastomosé, à la paroi thoracique et au dos
86.7A.81 ↔ Plastie de lambeau insulaire, étendue, à la tête	86.7D.18 ↔ Plastie à lambeau libre microvascularisé et anastomosé, à l'abdomen et à l'aîne
86.7A.86 ↔ Plastie de lambeau insulaire, étendue, à la main	86.7D.1A ↔ Plastie à lambeau libre microvascularisé et anastomosé, aux fesses
86.7A.8D ↔ Plastie de lambeau insulaire, étendue, au pied	86.7D.1B ↔ Plastie à lambeau libre microvascularisé et anastomosé, à la cuisse et au genou
86.7A.8E ↔ Plastie de lambeau insulaire, étendue, autre site	86.7D.1C ↔ Plastie à lambeau libre microvascularisé et anastomosé, à la jambe
86.7A.91 ↔ Plastie de lambeau locale de peau et de tissu sous-cutané, autres, à la tête	86.7D.1D ↔ Plastie à lambeau libre microvascularisé et anastomosé, au pied
86.7A.96 ↔ Plastie de lambeau locale de peau et de tissu sous-cutané, autres, à la main	86.7E.21 ↔ Révision de plastie régionale à lambeau pédiculé, à la tête
86.7A.9D ↔ Plastie de lambeau locale de peau et de tissu sous-cutané, autres, au pied	86.7E.26 ↔ Révision de plastie régionale à lambeau pédiculé, à la main
86.7A.9E ↔ Plastie de lambeau locale de peau et de tissu sous-cutané, autres, autre site	86.7E.2D ↔ Révision de plastie régionale à lambeau pédiculé, au pied
86.7A.B1 ↔ Plastie en Z, étendue, à la tête	

86.7E.2E ↔ Révision de plastie régionale à lambeau pédiculé, autre site	86.8A.26 ↔ Couverture de tissu mou et remplacement de la peau par kératinocytes cultivés avec application sous forme de feuille, étendue, à la main
86.7E.31 ↔ Révision de plastie de lambeau pédiculé à distance, à la tête	86.8A.2D ↔ Couverture de tissu mou et remplacement de la peau par kératinocytes cultivés avec application sous forme de feuille, étendue, au pied
86.7E.36 ↔ Révision de plastie de lambeau pédiculé à distance, à la main	86.8A.2E ↔ Couverture de tissu mou et remplacement de la peau par kératinocytes cultivés avec application sous forme de feuille, étendue, autre site
86.7E.3D ↔ Révision de plastie de lambeau pédiculé à distance, au pied	86.8A.31 ↔ Couverture de tissu mou et remplacement de la peau par application d'une suspension de cellules (thérapie par pulvérisation) de kératinocytes et fibroblastes autologues cultivés, non étendue, à la tête
86.7E.3E ↔ Révision de plastie de lambeau pédiculé à distance, autre site	86.8A.36 ↔ Couverture de tissu mou et remplacement de la peau par application d'une suspension de cellules (thérapie par pulvérisation) de kératinocytes et fibroblastes autologues cultivés, non étendue, à la main
86.7E.41 ↔ Révision de plastie à lambeau libre microvascularisé et anastomosé, à la tête	86.8A.3D ↔ Couverture de tissu mou et remplacement de la peau par application d'une suspension de cellules (thérapie par pulvérisation) de kératinocytes et fibroblastes autologues cultivés, non étendue, au pied
86.7E.46 ↔ Révision de plastie à lambeau libre microvascularisé et anastomosé, à la main	86.8A.3E ↔ Couverture de tissu mou et remplacement de la peau par application d'une suspension de cellules (thérapie par pulvérisation) de kératinocytes et fibroblastes autologues cultivés, non étendue, autre site
86.7E.4D ↔ Révision de plastie avec lambeau libre microvascularisé et anastomosé, au pied	86.8A.41 ↔ Couverture de tissu mou et remplacement de la peau par application d'une suspension de cellules (thérapie par pulvérisation) de kératinocytes et fibroblastes autologues cultivés, étendue, à la tête
86.7E.4E ↔ Révision de plastie à lambeau libre microvascularisé et anastomosé, autre site	86.8A.46 ↔ Couverture de tissu mou et remplacement de la peau par application d'une suspension de cellules (thérapie par pulvérisation) de kératinocytes et fibroblastes autologues cultivés, étendue, à la main
86.88.D1 ↔ Couverture temporaire de tissu mou par du matériel alloplastique, étendu, à la tête	86.8A.4D ↔ Couverture de tissu mou et remplacement de la peau par application d'une suspension de cellules (thérapie par pulvérisation) de kératinocytes et fibroblastes autologues cultivés, étendue, au pied
86.88.D6 ↔ Couverture temporaire de tissu mou par du matériel alloplastique, étendu, à la main	86.8A.4E ↔ Couverture de tissu mou et remplacement de la peau par application d'une suspension de cellules (thérapie par pulvérisation) de kératinocytes et fibroblastes autologues cultivés, étendue, autre site
86.88.DD ↔ Couverture temporaire de tissu mou par du matériel alloplastique, étendu, au pied	86.91 ↔ Excision de peau pour greffe
86.88.E1 ↔ Couverture temporaire de tissu mou par de la peau allogénique, non étendu, à la tête	86.A2.11 ↔ Couverture temporaire de tissu mou par membrane résorbable par dégradation hydrolytique, non étendu, à la tête
86.88.E6 ↔ Couverture temporaire de tissu mou par de la peau allogénique, non étendu, à la main	86.A2.16 ↔ Couverture temporaire de tissu mou par membrane résorbable par dégradation hydrolytique, non étendu, à la main
86.88.ED ↔ Couverture temporaire de tissu mou par de la peau allogénique, non étendu, au pied	86.A2.1D ↔ Couverture temporaire de tissu mou par membrane résorbable par dégradation hydrolytique, non étendu, au pied
86.88.F1 ↔ Couverture temporaire de tissu mou par de la peau allogénique, étendu, à la tête	86.A2.21 ↔ Couverture temporaire de tissu mou par membrane résorbable par dégradation hydrolytique, étendu, à la tête
86.88.F6 ↔ Couverture temporaire de tissu mou par de la peau allogénique, étendu, à la main	86.A2.26 ↔ Couverture temporaire de tissu mou par membrane résorbable par dégradation hydrolytique, étendu, à la main
86.88.FD ↔ Couverture temporaire de tissu mou par de la peau allogénique, étendu, au pied	86.A2.2D ↔ Couverture temporaire de tissu mou par membrane résorbable par dégradation hydrolytique, étendu, au pied
86.88.G1 ↔ Couverture temporaire de tissu mous par de la peau xénogénique, non étendu, à la tête	
86.88.G6 ↔ Couverture temporaire de tissu mou par de la peau xénogénique, non étendu, à la main	
86.88.GD ↔ Couverture temporaire de tissu mou par de la peau xénogénique, non étendu, au pied	
86.88.H1 ↔ Couverture temporaire de tissu mou par de la peau xénogénique, étendu, à la tête	
86.88.H6 ↔ Couverture temporaire de tissu mou par de la peau xénogénique, étendu, à la main	
86.88.HD ↔ Couverture temporaire de tissu mou par de la peau xénogénique, étendu, au pied	
86.8A.11 ↔ Couverture de tissu mou et remplacement de la peau par kératinocytes cultivés avec application sous forme de feuille, non étendue, à la tête	
86.8A.16 ↔ Couverture de tissu mou et remplacement de la peau par kératinocytes cultivés avec application sous forme de feuille, non étendue, à la main	
86.8A.1D ↔ Couverture de tissu mou et remplacement de la peau par kératinocytes cultivés avec application sous forme de feuille, non étendue, au pied	
86.8A.1E ↔ Couverture de tissu mou et remplacement de la peau par kératinocytes cultivés avec application sous forme de feuille, non étendue, autre site	
86.8A.21 ↔ Couverture de tissu mou et remplacement de la peau par kératinocytes cultivés avec application sous forme de feuille, étendue, à la tête	

Procédure F13-8

86.53.11 ‡↔	Suture secondaire de la peau et du tissu sous-cutané à la tête	86.53.1D ‡↔	Suture secondaire de la peau et du tissu sous-cutané au pied
86.53.16 ‡↔	Suture secondaire de la peau et du tissu sous-cutané à la main	86.53.1E ‡↔	Suture secondaire de la peau et du tissu sous-cutané, autre site

Procédure F13-9

38.14.10 ↔	Endartériectomie de l'aorte ascendante et de la crosse aortique	38.45.10 ↔	Résection de l'aorte thoracique avec remplacement, SAP
38.14.20 ↔	Endartériectomie de l'aorte descendante	38.45.12 ↔	Résection de l'aorte thoracique, avec remplacement
38.14.30 ↔	Endartériectomie de l'aorte abdominale	38.45.13 ↔	Résection de l'aorte thoraco-abdominale, avec remplacement
38.14.99 ↔	Endartériectomie de l'aorte, autre	38.45.14 ↔	Résection de l'aorte thoracique avec remplacement par prothèse hybride
38.16.09 ↔	Endartériectomie et endoveinectomie de vaisseaux abdominaux, autre	38.45.15 ↔	Résection de l'aorte ascendante, avec remplacement
38.16.11 ↔	Endartériectomie du tronc coeliaque	38.45.16 ↔	Résection de la crosse aortique, avec remplacement
38.16.12 ↔	Endartériectomie de l'artère gastrique	38.45.17 ↔	Résection de l'aorte ascendante ainsi que de la crosse aortique, avec remplacement
38.16.13 ↔	Endartériectomie de l'artère hépatique	38.45.19 ↔	Résection de l'aorte thoracique avec remplacement, autre
38.16.14 ↔	Endartériectomie de l'artère splénique	38.45.20 ↔	Résection d'autres vaisseaux thoraciques, avec remplacement, SAP
38.16.15 ↔	Endartériectomie de l'artère rénale	38.45.21 ↔	Résection de l'artère pulmonaire, avec remplacement
38.16.16 ↔	Endartériectomie de l'artère mésentérique	38.45.22 ↔	Résection du tronc brachio-céphalique, avec remplacement
38.16.17 ↔	Endartériectomie de l'artère lombaire	38.45.29 ↔	Résection d'autres artères thoraciques, avec remplacement
38.16.18 ↔	Endartériectomie de l'artère iliaque	38.45.30 ↔	Résection de veine thoracique, avec remplacement, SAP
38.16.21 ↔	Endoveinectomie de la veine iliaque	38.45.31 ↔	Résection de la veine cave supérieure, avec remplacement
38.34.00 ↔	Résection de l'aorte, avec anastomose, SAP	38.45.38 ↔	Résection d'autres veines thoraciques profondes, avec remplacement
38.34.10 ↔	Résection de l'aorte ascendante et de la crosse aortique, avec anastomose	38.45.39 ↔	Résection de veines thoraciques, avec remplacement, autre
38.34.20 ↔	Résection de l'aorte descendante, avec anastomose	38.45.99 ↔	Résection de vaisseaux thoraciques, avec remplacement, autre
38.34.30 ↔	Résection de l'aorte abdominale, avec anastomose	38.46 ↔	Résection d'artères abdominales, avec remplacement
38.34.99 ↔	Résection de l'aorte, avec anastomose, autre	38.47.00 ↔	Résection de veines abdominales, avec remplacement, SAP
38.36.00 ↔	Résection d'artères abdominales, avec anastomose, SAP	38.47.10 ↔	Résection de veines abdominales profondes, avec remplacement, SAP
38.36.10 ↔	Résection d'artères viscérales, avec anastomose, SAP	38.47.11 ↔	Résection de la veine cave inférieure, avec remplacement
38.36.11 ↔	Résection du tronc coeliaque, avec anastomose	38.47.12 ↔	Résection de la veine iliaque, avec remplacement
38.36.12 ↔	Résection de l'artère gastrique, avec anastomose	38.47.19 ↔	Résection de veines abdominales profondes, avec remplacement, autre
38.36.13 ↔	Résection de l'artère hépatique, avec anastomose	38.47.99 ↔	Résection de veines abdominales, avec remplacement, autre
38.36.14 ↔	Résection de l'artère splénique, avec anastomose	38.48.00 ↔	Résection d'artères de membre inférieur, avec remplacement, SAP
38.36.15 ↔	Résection de l'artère rénale, avec anastomose	38.48.10 ↔	Résection de l'artère fémorale (commune) (superficielle), avec remplacement
38.36.16 ↔	Résection de l'artère mésentérique, avec anastomose	38.48.11 ↔	Résection de l'artère fémorale profonde, avec remplacement
38.36.17 ↔	Résection de l'artère iliaque, avec anastomose	38.48.12 ↔	Résection de l'artère poplitée, avec remplacement
38.36.19 ↔	Résection d'artères viscérales, avec anastomose, autre	38.48.13 ↔	Résection d'artères de la jambe, avec remplacement
38.36.99 ↔	Résection d'artères abdominales, avec anastomose, autre	38.48.99 ↔	Résection d'artères de membre inférieur, avec remplacement, autre
38.37.00 ↔	Résection de veines abdominales, avec anastomose, SAP	39.22.11 ↔	Pontage carotido-carotidien
38.37.10 ↔	Résection de veines abdominales profondes, avec anastomose, SAP	39.22.12 ↔	Pontage entre artère carotide et artère vertébrale
38.37.11 ↔	Résection de la veine cave inférieure, avec anastomose	39.22.13 ↔	Pontage entre artère carotide et artère sous-clavière [pontage carotido-sous-clavier]
38.37.12 ↔	Résection de la veine iliaque, avec anastomose	39.22.14 ↔	Pontage entre artère carotide et aorte
38.37.19 ↔	Résection de veines abdominales profondes, avec anastomose, autre	39.22.19 ↔	Pontage de l'artère carotide, autre
38.37.99 ↔	Résection de veines abdominales, avec anastomose, autre	39.22.21 ↔	Pontage entre artère sous-clavière et aorte
38.44.00 ↔	Résection de l'aorte abdominale, avec remplacement, SAP	39.22.29 ↔	Pontage de l'artère sous-clavière, autre
38.44.10 ↔	Résection de l'aorte abdominale, par voie suprarénale, avec remplacement		
38.44.11 ↔	Résection de l'aorte abdominale, par voie infrarénale, avec remplacement		
38.44.12 ↔	Résection de l'aorte abdominale, par voie juxtarrénale, avec remplacement		
38.44.99 ↔	Résection de l'aorte abdominale, avec remplacement, autre		
38.45.00 ↔	Résection de vaisseau thoracique, avec remplacement, SAP		

39.22.99 ↔ Pontage entre aorte, artère sous-clavière et carotide, autre	39.73.34 ↔ Implantation endovasculaire d'endoprothèses (stents grafts) dans l'aorte thoracique, avec 3 ouvertures
39.23 ↔ Autre pontage ou shunt vasculaire intrathoracique	39.73.35 ↔ Implantation endovasculaire d'endoprothèses (stents grafts) dans l'aorte thoracique, avec 4 ouvertures et plus
39.24 ↔ Bypass aorto-rénal	39.73.36 ↔ Implantation endovasculaire d'endoprothèses (stents grafts) dans l'aorte thoracique, avec réparation d'une branche vasculaire par technique de greffe parallèle
39.26.00 ↔ Autre pontage ou shunt vasculaire intra-abdominal, SAP	39.73.37 ↔ Implantation endovasculaire d'endoprothèses (stents grafts) dans l'aorte thoracique, avec réparation de 2 branches vasculaires et plus par technique de greffe parallèle
39.26.10 ↔ Autre pontage ou shunt vasculaire intra-abdominal, artères viscérales	39.73.41 ↔ Implantation endovasculaire d'endoprothèses (stents grafts) dans l'aorte thoraco-abdominale, sans ouverture
39.26.11 ↔ Autre pontage ou shunt vasculaire intra-abdominal, aorte	39.73.42 ↔ Implantation endovasculaire d'endoprothèses (stents grafts) dans l'aorte thoraco-abdominale, avec 1 ouverture
39.26.12 ↔ Autre pontage ou shunt vasculaire intra-abdominal, artère rénale	39.73.43 ↔ Implantation endovasculaire d'endoprothèses (stents grafts) dans l'aorte thoraco-abdominale, avec 2 ouvertures
39.26.19 ↔ Autre pontage ou shunt vasculaire intra-abdominal, autres artères viscérales	39.73.44 ↔ Implantation endovasculaire d'endoprothèses (stents grafts) dans l'aorte thoraco-abdominale, avec 3 ouvertures
39.26.99 ↔ Autre pontage ou shunt vasculaire intra-abdominal, autre	39.73.45 ↔ Implantation endovasculaire d'endoprothèses (stents grafts) dans l'aorte thoraco-abdominale, avec 4 ouvertures et plus
39.29.00 ↔ Autre pontage ou shunt vasculaire (périphérique), SAP	39.73.46 ↔ Implantation endovasculaire d'endoprothèses (stents grafts) dans l'aorte thoraco-abdominale, avec réparation d'une branche vasculaire par technique de greffe parallèle
39.29.10 ↔ Pontage ou shunt vasculaire d'artères de membre inférieur, SAP	39.73.47 ↔ Implantation endovasculaire d'endoprothèses (stents grafts) dans l'aorte thoraco-abdominale, avec réparation de 2 branches vasculaires et plus par technique de greffe parallèle
39.29.11 ↔ Shunt ou pontage vasculaire fémoro-fémoral	39.7A.00 ↔ Implantation endovasculaire d'endoprothèses (stents grafts) dans d'autres vaisseaux, SAP
39.29.12 ↔ Shunt ou pontage vasculaire fémoro-poplité	39.7A.09 ↔ Implantation endovasculaire d'endoprothèses (stents grafts) dans d'autres vaisseaux, autre
39.29.13 ↔ Shunt ou pontage vasculaire fémoro-crural	39.7A.11 ↔ Implantation endovasculaire, iliaque, 1 stent, sans bras latéral
39.29.14 ↔ Shunt ou pontage vasculaire fémoro-pédieux	39.7A.12 ↔ Implantation endovasculaire, iliaque, 2 stents, sans bras latéral
39.29.15 ↔ Shunt ou pontage vasculaire poplitéo-crural ou poplitéo-pédieux	39.7A.13 ↔ Implantation endovasculaire, iliaque, 3 stents, sans bras latéral
39.29.16 ↔ Pontage ou shunt vasculaire d'artères de la jambe et du pied	39.7A.14 ↔ Implantation endovasculaire, iliaque, 4 stents, sans bras latéral
39.29.19 ↔ Pontage ou shunt vasculaire d'artères de membre inférieur, autre	39.7A.15 ↔ Implantation endovasculaire, iliaque, 5 stents, sans bras latéral
39.29.20 ↔ Pontage ou shunt vasculaire d'artères de membre supérieur	39.7A.16 ↔ Implantation endovasculaire, iliaque, 6 stents et plus, sans bras latéral
39.29.30 ↔ Autre pontage ou shunt vasculaire (périphérique), extra-anatomique, SAP	39.7A.21 ↔ Implantation endovasculaire d'endoprothèses (stents grafts) dans les artères du bassin, iliaque, avec bras latéral
39.29.31 ↔ Shunt ou pontage vasculaire sous-clavio-fémoral	39.99.21 ↔ Opérations d'anomalie congénitale de l'isthme aortique (sténose) ou d'interruption de la crosse aortique
39.29.32 ↔ Shunt ou pontage vasculaire axillo-fémoral	
39.29.33 ↔ Pontage croisé fémoro-fémoral	
39.29.39 ↔ Autre pontage ou shunt vasculaire (périphérique), extra-anatomique, autre	
39.29.40 ↔ Shunt ou pontage vasculaire de veines	
39.29.80 ↔ Shunt peropératoire temporaire, SAP	
39.29.81 ↔ Shunt peropératoire temporaire, artério-artériel	
39.29.82 ↔ Shunt peropératoire temporaire, artério-veineux	
39.29.89 ↔ Shunt peropératoire temporaire, autre	
39.29.99 ↔ Autre pontage ou shunt vasculaire (périphérique), autre	
39.73.00 ↔ Implantation endovasculaire d'une endoprothèse (stent graft) dans l'aorte thoracique et thoraco-abdominale, SAP	
39.73.09 ↔ Implantation endovasculaire d'une endoprothèse (stent graft) dans l'aorte thoracique et thoraco-abdominale, autre	
39.73.31 ↔ Implantation endovasculaire d'endoprothèses (stents grafts) dans l'aorte thoracique, sans ouverture	
39.73.32 ↔ Implantation endovasculaire d'endoprothèses (stents grafts) dans l'aorte thoracique, avec 1 ouverture	
39.73.33 ↔ Implantation endovasculaire d'endoprothèses (stents grafts) dans l'aorte thoracique, avec 2 ouvertures	

ADRG F17**Changement d'un stimulateur cardiaque**

Au moins une procédure dans le tableau F17-1 et aucune procédure dans le tableau F17-2

DRG F17A**Changement d'un stimulateur cardiaque, multi-chambres**

Procédure dans le tableau F17-3

DRG F17B**Changement d'un stimulateur cardiaque, simple chambre****Procédure F17-1**

- | | | | |
|------------|--|------------|---|
| 37.8A.00 ↔ | Implantation de pacemaker permanent, SAP | 37.8A.31 ↔ | Implantation de pacemaker à resynchronisation (CRT-P) |
| 37.8A.09 ↔ | Implantation de pacemaker permanent, autre | 37.8A.42 ↔ | Implantation de pacemaker transveineux sans sonde, stimulation simple-chambre |
| 37.8A.11 ↔ | Implantation de pacemaker à chambre unique | 37.8A.43 ↔ | Implantation de pacemaker transveineux sans sonde, stimulation double-chambre |
| 37.8A.21 ↔ | Implantation de pacemaker à double chambre, sans stimulation antitachycardique | | |
| 37.8A.22 ↔ | Implantation de pacemaker à double chambre, avec stimulation antitachycardique | | |

Procédure F17-2

- | | | | |
|------------|---|------------|--|
| 37.7A.00 ↔ | Implantation d'électrode dans le cœur, SAP | 37.7A.23 ↔ | Implantation d'électrode dans l'épicarde, thoracoscopique |
| 37.7A.11 ↔ | Implantation d'électrode transveineuse ventriculaire | 37.7A.31 ↔ | Implantation d'électrode transveineuse de choc |
| 37.7A.12 ↔ | Implantation d'électrode transveineuse ventriculaire avec capteur auriculaire | 37.7A.32 ↔ | Implantation d'électrode sous-cutanée de choc |
| 37.7A.13 ↔ | Implantation d'électrode transveineuse auriculaire | 37.7A.33 ↔ | Implantation d'électrode sous-cutanée de choc pour utilisation avec un système de défibrillation sous-cutané |
| 37.7A.14 ↔ | Implantation d'électrode transveineuse dans le ventricule gauche par le sinus coronaire | 37.7A.51 ↔ | Implantation d'un capteur de pression |
| 37.7A.21 ↔ | Implantation d'électrode dans l'épicarde, par thoracotomie et sternotomie, chirurgicale ouverte | 37.7A.99 ↔ | Implantation d'électrode dans le cœur, autre |
| 37.7A.22 ↔ | Implantation d'électrode dans l'épicarde, par voie sous-xyphoïdienne, chirurgicale ouverte | | |

Procédure F17-3

- | | | | |
|------------|--|------------|---|
| 37.8A.21 ↔ | Implantation de pacemaker à double chambre, sans stimulation antitachycardique | 37.8A.31 ↔ | Implantation de pacemaker à resynchronisation (CRT-P) |
| 37.8A.22 ↔ | Implantation de pacemaker à double chambre, avec stimulation antitachycardique | | |

ADRG F18**Révision d'un stimulateur cardiaque ou défibrillateur cardiovertre (AICD) sans changement d'agrégat**

Au moins une procédure dans le tableau F18-1 et procédure pas dans le tableau F18-2

DRG F18A**Révision d'un stimulateur cardiaque ou défibrillateur cardiovertre (AICD) sans changement d'agrégat, avec CC extrêmement sévères ou intervention particulière ou âge < 16 ans**

PCCL > 3 ou Âge < 16 Jahre ou procédure dans le tableau F18-3

DRG F18B**Révision d'un stimulateur cardiaque ou défibrillateur cardiovertre (AICD) sans changement d'agrégat, âge > 15 ans****Procédure F18-1**

- | | | | |
|------------|---|------------|---|
| 37.75.00 ↔ | Révision d'électrode sans remplacement, SAP | 37.75.99 ↔ | Révision sans remplacement d'électrode cardiaque, autre |
| 37.75.31 ↔ | Révision sans remplacement d'électrode transveineuse ventriculaire | 37.79 ↔ | Révision ou déplacement de poche de dispositif cardiaque |
| 37.75.32 ↔ | Révision sans remplacement d'électrode transveineuse auriculaire et ventriculaire | 37.7A.00 ↔ | Implantation d'électrode dans le cœur, SAP |
| 37.75.33 ↔ | Révision sans remplacement d'électrode transveineuse auriculaire | 37.7A.11 ↔ | Implantation d'électrode transveineuse ventriculaire |
| 37.75.34 ↔ | Révision sans remplacement d'électrode transveineuse dans le ventricule gauche par le sinus coronaire | 37.7A.12 ↔ | Implantation d'électrode transveineuse ventriculaire avec capteur auriculaire |
| 37.75.41 ↔ | Révision sans remplacement d'électrode épicaudique | 37.7A.13 ↔ | Implantation d'électrode transveineuse auriculaire |
| | | 37.7A.14 ↔ | Implantation d'électrode transveineuse dans le ventricule gauche par le sinus coronaire |

37.7A.21 ↔	Implantation d'électrode dans l'épicarde, par thoracotomie et sternotomie, chirurgicale ouverte	37.8B.09 ↔	Enlèvement de pacemaker permanent, autre
37.7A.22 ↔	Implantation d'électrode dans l'épicarde, par voie sous-xyphoïdienne, chirurgicale ouverte	37.8B.11 ↔	Enlèvement de pacemaker à chambre unique
37.7A.23 ↔	Implantation d'électrode dans l'épicarde, thoracoscopique	37.8B.21 ↔	Enlèvement de pacemaker à double chambre sans stimulation antitachycardique
37.7A.31 ↔	Implantation d'électrode transveineuse de choc	37.8B.22 ↔	Enlèvement de pacemaker à double chambre avec stimulation antitachycardique
37.7A.32 ↔	Implantation d'électrode sous-cutanée de choc	37.8B.31 ↔	Enlèvement de pacemaker à resynchronisation (CRT-P)
37.7A.33 ↔	Implantation d'électrode sous-cutanée de choc pour utilisation avec un système de défibrillation sous-cutané	37.8B.42 ↔	Enlèvement de pacemaker transveineux sans sonde, stimulation simple-chambre
37.7A.99 ↔	Implantation d'électrode dans le cœur, autre	37.8B.43 ↔	Enlèvement de pacemaker transveineux sans sonde, stimulation double-chambre
37.7B.11 ‡↔	Enlèvement d'électrode transveineuse ventriculaire	37.8D ↔	Enlèvement d'enregistreur d'événements
37.7B.12 ‡↔	Enlèvement d'électrode transveineuse ventriculaire avec capteur auriculaire	37.8F.00 ↔	Enlèvement de cardiovertteur ou défibrillateur, SAP
37.7B.13 ‡↔	Enlèvement d'électrode transveineuse auriculaire	37.8F.11 ↔	Enlèvement de défibrillateur à chambre unique
37.7B.14 ‡↔	Enlèvement d'électrode transveineuse dans le ventricule gauche par le sinus coronaire	37.8F.12 ↔	Enlèvement de défibrillateur à double chambre
37.7B.21 ↔	Enlèvement d'électrode épicaudique, par thoracotomie et sternotomie, chirurgical ouvert	37.8F.21 ↔	Enlèvement de défibrillateur à resynchronisation (CRT-D)
37.7B.22 ↔	Enlèvement d'électrode épicaudique, par voie sous-xyphoïdienne, chirurgical ouvert	37.8F.22 ↔	Enlèvement de défibrillateur à chambre unique avec capteur auriculaire
37.7B.23 ↔	Enlèvement d'électrode épicaudique, thoracoscopique	37.8F.31 ↔	Enlèvement d'un système sous-cutané de défibrillation
37.7B.31 ↔	Enlèvement d'électrode transveineuse de choc	37.8F.99 ↔	Enlèvement de cardiovertteur ou défibrillateur, autre
37.8B.00 ↔	Enlèvement de pacemaker permanent, SAP	37.9A.12 ↔	Enlèvement ou révision d'un système de modulation du myocarde (CCM)

Procédure F18-2

37.8A.00 ↔	Implantation de pacemaker permanent, SAP	37.8E.00 ↔	Implantation de cardiovertteur ou défibrillateur, SAP
37.8A.09 ↔	Implantation de pacemaker permanent, autre	37.8E.11 ↔	Implantation d'un défibrillateur à chambre unique
37.8A.11 ↔	Implantation de pacemaker à chambre unique	37.8E.12 ↔	Implantation d'un défibrillateur à double chambre
37.8A.21 ↔	Implantation de pacemaker à double chambre, sans stimulation antitachycardique	37.8E.21 ↔	Implantation de défibrillateur à resynchronisation (CRT-D)
37.8A.22 ↔	Implantation de pacemaker à double chambre, avec stimulation antitachycardique	37.8E.22 ↔	Implantation de défibrillateur à chambre unique avec capteur auriculaire
37.8A.31 ↔	Implantation de pacemaker à resynchronisation (CRT-P)	37.8E.31 ↔	Implantation d'un système sous-cutané de défibrillation
37.8A.42 ↔	Implantation de pacemaker transveineux sans sonde, stimulation simple-chambre	37.8E.99 ↔	Implantation de cardiovertteur ou défibrillateur, autre
37.8A.43 ↔	Implantation de pacemaker transveineux sans sonde, stimulation double-chambre		

Procédure F18-3

39.A1.11 ‡↔	Recours au laser excimère	39.A1.12 ‡↔	Recours à un Cutting Sheath
-------------	---------------------------	-------------	-----------------------------

ADRG F19

Autre intervention transluminale percutanée sur le cœur, l'aorte et les vaisseaux pulmonaires ou procédés particuliers

Procédure dans le tableau F19-2 ou diagnostic principal dans le tableau F19-1 et procédure au moins de deux tableaux F19-3, F19-4

DRG F19Z

Autre intervention transluminale percutanée sur le cœur, l'aorte et les vaisseaux pulmonaires ou procédés particuliers

Diagnostic F19-1

I27.20	Hypertension pulmonaire en présence d'une thromboembolie chronique
--------	--

Procédure F19-2

- 35.41.00 ↔ Élargissement de communication interauriculaire existante, SAP
- 35.41.20 ↔ Élargissement de communication interauriculaire existante, par voie transluminale percutanée
- 35.41.99 ↔ Élargissement de communication interauriculaire existante, autre
- 35.42.00 ↔ Création de communication septale intracardiaque, SAP
- 35.42.09 ↔ Création de communication septale intracardiaque, autre
- 35.42.21 ↔ Création de communication septale intracardiaque, par voie transluminale percutanée, sans implant
- 35.42.22 ↔ Création de communication septale intracardiaque, par voie transluminale percutanée, avec implant
- 35.43.20 ↔ Élargissement de communication interventriculaire existante, par voie transluminale percutanée
- 35.B0 ↔ Dilatation de valve, SAP
- 35.B1.11 ↔ Dilatation de valve aortique, par voie endovasculaire
- 35.B1.12 ↔ Dilatation de valve mitrale, par voie endovasculaire
- 35.B1.13 ↔ Dilatation de valve pulmonaire, par voie endovasculaire
- 35.B1.14 ↔ Dilatation de valve tricuspide, par voie endovasculaire
- 35.B9 ↔ Dilatation de valve, autres
- 35.C2.13 ↔ Reconstruction des cuspidés de la valve mitrale, par voie endovasculaire
- 35.C2.14 ↔ Reconstruction des cuspidés de la valve mitrale, guidée par cathéter, par voie transapicale
- 35.C3.13 ↔ Reconstruction des cuspidés de la valve pulmonaire, par voie endovasculaire
- 35.C3.14 ↔ Reconstruction des cuspidés de la valve pulmonaire, guidée par cathéter, par voie transapicale
- 35.C4.13 ↔ Reconstruction des cuspidés de la valve tricuspide, par voie endovasculaire
- 35.C4.14 ↔ Reconstruction des cuspidés de la valve tricuspide, guidée par cathéter, par voie transapicale
- 35.E1.00 ↔ Valvuloplastie de la valve aortique, SAP
- 35.E1.09 ↔ Valvuloplastie de la valve aortique, autre
- 35.E1.13 ↔ Valvuloplastie de la valve aortique, par voie endovasculaire
- 35.E1.14 ↔ Valvuloplastie de la valve aortique, guidée par cathéter, par voie transapicale
- 35.E2.00 ↔ Valvuloplastie de valve mitrale, NAS
- 35.E2.09 ↔ Valvuloplastie de valve mitrale, autre
- 35.E3.00 ↔ Valvuloplastie de valve pulmonaire, SAP
- 35.E3.09 ↔ Valvuloplastie de valve pulmonaire, autre
- 35.E3.13 ↔ Valvuloplastie de la valve pulmonaire, par voie endovasculaire
- 35.E3.14 ↔ Valvuloplastie de la valve pulmonaire, guidée par cathéter, par voie transapicale
- 35.E4.00 ↔ Valvuloplastie de la valve tricuspide, SAP
- 35.E4.09 ↔ Valvuloplastie de la valve tricuspide, autre
- 37.6A.41 ↔ Implantation d'un système d'assistance cardio-vasculaire, avec pompe, sans fonction d'échange gazeux, intravasculaire (y compris intracardiaque), ventriculaire gauche, par voie percutanée
- 37.6A.42 ↔ Implantation d'un système d'assistance cardio-vasculaire, avec pompe, sans fonction d'échange gazeux, intravasculaire (y compris intracardiaque), ventriculaire droit, par voie percutanée
- 37.6A.51 ↔ Implantation d'un système d'assistance cardio-vasculaire et pulmonaire, avec pompe, avec élimination de CO₂, extracorporel, veino-veineux, par voie percutanée
- 37.6A.62 ↔ Implantation d'un système d'assistance cardio-vasculaire et pulmonaire, avec pompe, avec oxygénateur (y compris élimination de CO₂), extracorporel, veino-veineux, par voie percutanée
- 37.6A.73 ↔ Implantation d'un système d'assistance cardio-vasculaire et pulmonaire, avec pompe, avec oxygénateur (y compris élimination de CO₂), extracorporel, veino-artériel ou veino-veino-artériel, par voie percutanée
- 37.6A.82 ↔ Implantation de ballonnet de contre-pulsation intra-aortique (IABP), percutanée
- 37.6B.41 ↔ Retrait d'un système d'assistance cardio-vasculaire, avec pompe, sans fonction d'échange gazeux, intravasculaire (y compris intracardiaque), ventriculaire gauche, par voie percutanée
- 37.6B.42 ↔ Retrait d'un système d'assistance cardio-vasculaire, avec pompe, sans fonction d'échange gazeux, intravasculaire (y compris intracardiaque), ventriculaire droit, par voie percutanée
- 37.90.10 ↔ Fermeture percutanée de l'oreillette gauche
- 37.90.99 ↔ Insertion de dispositif dans l'oreillette gauche, autre

Procédure F19-3

- 39.50.10 ↔ Angioplastie ou athérectomie d'autre(s) vaisseau(x) non-coronaire(s) par ballonnet, SAP
- 39.50.11 ↔ Angioplastie ou athérectomie d'autre(s) vaisseau(x) non-coronaire(s) par ballonnet simple
- 39.50.12 ↔ Angioplastie ou athérectomie d'autre(s) vaisseau(x) non-coronaire(s) par ballonnet à lames
- 39.50.13 ↔ Angioplastie ou athérectomie d'autre(s) vaisseau(x) non-coronaire(s) par ballonnet de cryoplastie
- 39.50.14 ↔ Angioplastie ou athérectomie d'autre(s) vaisseau(x) non-coronaire(s) par ballonnet à élution médicamenteuse
- 39.50.15 ↔ Angioplastie ou athérectomie d'autre(s) vaisseau(x) non-coronaire(s), par lithotripsie
- 39.50.19 ↔ Angioplastie ou athérectomie d'autre(s) vaisseau(x) non-coronaire(s) par autre ballonnet

Procédure F19-4

- 00.4B.13 ↔ ITPC sur des vaisseaux pulmonaires

ADR G F21**Autres procédures opératoires pour maladies cardio-vasculaires**

Au moins une procédure dans le tableau F21-1 ou procédure dans le tableau F21-2 et procédure dans le tableau F21-3

DRG F21A**Autres procédures opératoires pour maladies cardio-vasculaires avec CC extrêmement sévères et traitement sous vide ou greffe de peau d'épaisseur partielle étendue**

(PCCL > 3) et (procédure dans le tableau F21-4 ou procédure dans le tableau F21-5)

DRG F21B**Autres procédures opératoires pour maladies cardio-vasculaires avec CC extrêmement sévères**

PCCL > 3

DRG F21C**Autres procédures opératoires pour maladies cardio-vasculaires****Procédure F21-1**

00.4B.11 ↔	ITPC sur artère du membre supérieur ou de l'épaule	08.61.99 ↔	Reconstruction de paupière avec lambeau ou greffe cutanée, autre
00.4B.12 ↔	ITPC sur l'aorte	08.62 ↔	Reconstruction de paupière avec greffe de muqueuse
00.4B.13 ↔	ITPC sur des vaisseaux pulmonaires	08.64 ↔	Reconstruction de paupière avec lambeau tarsoconjunctival
00.4B.14 ↔	ITPC sur autre artère thoracique	08.69.00 ↔	Autre reconstruction de paupière avec lambeau ou greffe, SAP
00.4B.15 ↔	ITPC sur artère viscérale	08.69.12 ↔	Reconstruction de paupière avec plastie par lambeau de glissement et de rotation
00.4B.16 ↔	ITPC sur l'artère rénale	08.69.19 ↔	Reconstruction de paupière avec autre lambeau ou greffe
00.4B.17 ↔	ITPC sur autre artère abdominale	08.69.99 ↔	Autre reconstruction de paupière avec lambeau ou greffe, autre
00.4B.18 ↔	ITPC sur artères de la cuisse et sur l'artère poplitée	08.73.10 ↔	Plastie de glissement du rebord palpébral
00.4B.19 ↔	ITPC sur artère d'autre site	18.21 ↔	Excision de fistule préauriculaire ou de sinus préauriculaire
00.4B.1A ↔	ITPC sur artère de la jambe	18.29.12 ↔	Excision d'autre lésion de l'oreille externe ou du conduit auditif externe
00.4B.21 ↔	ITPC sur veine du membre supérieur ou de l'épaule	18.31 ↔	Excision radicale de lésion de l'oreille externe
00.4B.22 ↔	ITPC sur la veine cave	18.32 ↔	Résection du pavillon, totale
00.4B.23 ↔	ITPC sur autre veine thoracique	21.04 ↔	Contrôle d'épistaxis, par ligature d'artères ethmoïdales
00.4B.24 ↔	ITPC sur veine hépatique	21.05 ↔	Contrôle d'épistaxis, par ligature (transantrale) d'artère maxillaire
00.4B.25 ↔	ITPC sur veines viscérales	21.06 ↔	Contrôle d'épistaxis, par ligature d'artère carotide externe
00.4B.26 ↔	ITPC sur autre veine abdominale	21.32 ↔	Excision et destruction locale d'autre lésion du nez
00.4B.27 ↔	ITPC sur veine de la cuisse	21.4X.00 ↔	Résection du nez, SAP
00.4B.28 ↔	ITPC sur veine de la jambe	21.4X.12 ↔	Résection du nez, partielle
00.4B.29 ↔	ITPC sur veine, autre	21.4X.22 ↔	Résection du nez, subtotale
00.4B.31 ↔	ITPC sur la veine grande saphène	21.4X.32 ↔	Résection du nez, totale
00.4B.32 ↔	ITPC sur la veine petite saphène	21.4X.99 ↔	Résection du nez, autre
00.4B.33 ↔	ITPC sur rameaux latéraux épifasciaux de la jambe	21.86.11 ↔	Rhinoplastie avec lambeau local ou distal
00.4B.34 ↔	ITPC sur veine épifasciale du bras	27.55.10 ↔	Greffe de peau totale de la lèvre et de la bouche, non étendue
00.4B.39 ↔	ITPC sur veine épifasciale, autre	27.55.20 ↔	Greffe de peau totale de la lèvre et de la bouche, étendue
00.4B.41 ↔	ITPC sur vaisseau artificiel du membre supérieur ou de l'épaule	27.56.10 ↔	Greffe de peau d'épaisseur partielle de la lèvre et de la bouche, non étendue
00.4B.42 ↔	ITPC sur shunts de dialyse veineux ou artificiel	27.56.10 ↔	Greffe de peau d'épaisseur partielle de la lèvre et de la bouche, non étendue
00.4B.43 ↔	ITPC sur vaisseau artificiel thoracique	27.56.20 ↔	Greffe de peau d'épaisseur partielle de la lèvre et de la bouche, étendue
00.4B.44 ↔	ITPC sur vaisseau artificiel abdominal	27.56.20 ↔	Greffe de peau d'épaisseur partielle de la lèvre et de la bouche, étendue
00.4B.45 ↔	ITPC sur vaisseau artificiel de cuisse et poplitée	27.56.30 ↔	Hétérogreffe de peau à la lèvre, non étendue
00.4B.46 ↔	ITPC sur vaisseau artificiel de jambe	27.56.30 ↔	Hétérogreffe de peau à la lèvre, non étendue
00.4B.49 ↔	ITPC sur vaisseau artificiel d'autre site		
05.21 ↔	Excision de ganglion sphéno-palatinal		
05.22 ↔	Sympathectomie cervicale		
05.23 ↔	Sympathectomie lombaire		
05.24 ↔	Sympathectomie présacrée		
05.25 ↔	Sympathectomie périartérielle		
05.26 ↔	Sympathectomie thoracique		
05.29 ↔	Autre sympathectomie et excision de ganglion		
08.22 ↔	Excision d'autre lésion mineure de paupière		
08.23 ↔	Excision de lésion majeure de paupière, épaisseur partielle		
08.24 ↔	Excision de lésion majeure de paupière, épaisseur transfixiante		
08.61.00 ↔	Reconstruction de paupière avec lambeau ou greffe cutané, SAP		
08.61.10 ↔	Reconstruction de paupière avec lambeau cutané		
08.61.11 ↔	Reconstruction de paupière avec greffe cutanée		

27.56.40 ↔	Hétéogreffe de peau à la lèvre, étendue	34.52.16 ↔	Pleurectomie subtotale et décortication pulmonaire, thoroscopique
27.56.40 ↔	Hétéogreffe de peau à la lèvre, étendue	34.52.99 ↔	Pleurectomie et décortication pulmonaire, thoroscopique, autre
27.56.50 ↔	Homogreffe de peau à la lèvre, non étendue	34.59.10 ↔	Autre excision de la plèvre, pleurectomie sous thoroscopie
27.56.50 ↔	Homogreffe de peau à la lèvre, non étendue	34.59.20 ↔	Autre excision de la plèvre, pleurectomie chirurgicale ouverte
27.56.60 ↔	Homogreffe de peau à la lèvre, étendue	34.6X.11 ↔	Pleurodèse chirurgicale ouverte, sans décortication
27.56.60 ↔	Homogreffe de peau à la lèvre, étendue	34.6X.12 ↔	Pleurodèse chirurgicale ouverte, avec décortication
27.56.99 ↔	Autre greffe de peau de la lèvre et de la bouche, autre	34.6X.13 ↔	Pleurodèse chirurgicale ouverte, par poudrage
27.56.99 ↔	Autre greffe de peau de la lèvre et de la bouche, autre	34.6X.19 ↔	Pleurodèse chirurgicale ouverte, autre
27.59.20 ↔	Couverture non étendue de tissu mou par des kératinocytes obtenus en culture, lèvre	34.6X.21 ↔	Pleurodèse sous thoroscopie, sans décortication
27.59.21 ↔	Couverture étendue de tissu mou par des kératinocytes obtenus en culture, lèvre	34.6X.22 ↔	Pleurodèse sous thoroscopie, avec décortication
27.59.30 ↔	Couverture temporaire, non étendue, de tissu mou par plusieurs techniques combinées, lèvre	34.6X.23 ↔	Pleurodèse sous thoroscopie, par poudrage
27.59.31 ↔	Couverture temporaire, étendue, de tissu mou par plusieurs techniques combinées, lèvre	34.6X.29 ↔	Pleurodèse sous thoroscopie, autre
27.59.41 ↔	Autre réparation plastique de la lèvre et de la bouche avec lambeau pédiculé distal	34.6X.99 ↔	Pleurodèse, autre
27.59.99 ↔	Autre réparation plastique de la lèvre et de la bouche, autre	38.7X.21 ↔	Insertion transluminale percutanée de filtre dans la veine cave
31.72 ↔	Fermeture de fistule externe de la trachée	39.27.00 ↔	Fistule artério-veineuse pour hémodialyse, SAP
34.03 ↔	Réouverture de thoracotomie	39.27.09 ↔	Fistule artério-veineuse pour hémodialyse, autre
34.06 ↔	Drainage de la cavité pleurale par voie thoroscopique	39.27.11 ↔	Mise en place d'une fistule artério-veineuse avec matériel allogène ou alloplastique pour hémodialyse
34.06 ↔	Drainage de la cavité pleurale par voie thoroscopique	39.27.12 ↔	Mise en place d'une fistule AV à l'aide d'une prothèse hybride à deux composants, implantation transluminale percutanée du composant veineux, ainsi qu'implantation du greffon artériel par chirurgie ouverte
34.1 ↔	Incision du médiastin	39.27.14 ↔	Mise en place d'une fistule artério-veineuse pour hémodialyse, par chirurgie ouverte
34.21.00 ↔	Thoroscopie transpleurale, SAP	39.27.15 ↔	Mise en place d'une fistule artério-veineuse pour hémodialyse, par voie transluminale percutanée
34.21.10 ↔	Thoroscopie transpleurale, première intervention	39.29.00 ↔	Autre pontage ou shunt vasculaire (périphérique), SAP
34.21.20 ↔	Thoroscopie transpleurale, réintervention	39.29.10 ↔	Pontage ou shunt vasculaire d'artères de membre inférieur, SAP
34.21.99 ↔	Thoroscopie transpleurale, autre	39.29.11 ↔	Shunt ou pontage vasculaire fémoro-fémoral
34.26 ↔	Biopsie du médiastin, à ciel ouvert	39.29.12 ↔	Shunt ou pontage vasculaire fémoro-poplité
34.51.00 ↔	Pleurectomie et décortication pulmonaire chirurgicale ouverte, SAP	39.29.13 ↔	Shunt ou pontage vasculaire fémoro-crural
34.51.11 ↔	Pleurectomie radicale et décortication du poumon et de la paroi thoracique, sans résection du péricarde ou du diaphragme, chirurgicale ouverte	39.29.14 ↔	Shunt ou pontage vasculaire fémoro-pédieux
34.51.12 ↔	Pleurectomie radicale et décortication du poumon et de la paroi thoracique, avec résection du péricarde, chirurgicale ouverte	39.29.15 ↔	Shunt ou pontage vasculaire poplitéo-crural ou poplitéo-pédieux
34.51.13 ↔	Pleurectomie radicale et décortication du poumon et de la paroi thoracique, avec résection du diaphragme, chirurgicale ouverte	39.29.16 ↔	Pontage ou shunt vasculaire d'artères de la jambe et du pied
34.51.14 ↔	Pleurectomie radicale et décortication du poumon et de la paroi thoracique, avec résection du péricarde ainsi que du diaphragme, chirurgicale ouverte	39.29.19 ↔	Pontage ou shunt vasculaire d'artères de membre inférieur, autre
34.51.15 ↔	Pleurectomie partielle et décortication, chirurgicale ouverte	39.29.20 ↔	Pontage ou shunt vasculaire d'artères de membre supérieur
34.51.16 ↔	Pleurectomie subtotale et décortication, chirurgicale ouverte	39.29.30 ↔	Autre pontage ou shunt vasculaire (périphérique), extra-anatomique, SAP
34.51.99 ↔	Pleurectomie et décortication pulmonaire chirurgicale ouverte, autre	39.29.31 ↔	Shunt ou pontage vasculaire sous-clavio-fémoral
34.52.00 ↔	Pleurectomie et décortication pulmonaire, thoroscopique, SAP	39.29.32 ↔	Shunt ou pontage vasculaire axillo-fémoral
34.52.11 ↔	Pleurectomie radicale et décortication du poumon et de la paroi thoracique, sans résection du péricarde ou du diaphragme, thoroscopique	39.29.33 ↔	Pontage croisé fémoro-fémoral
34.52.12 ↔	Pleurectomie radicale et décortication du poumon et de la paroi thoracique, avec résection du péricarde, thoroscopique	39.29.39 ↔	Autre pontage ou shunt vasculaire (périphérique), extra-anatomique, autre
34.52.13 ↔	Pleurectomie radicale et décortication du poumon et de la paroi thoracique, avec résection du diaphragme, thoroscopique	39.29.40 ↔	Shunt ou pontage vasculaire de veines
34.52.14 ↔	Pleurectomie radicale et décortication du poumon et de la paroi thoracique, avec résection du péricarde ainsi que du diaphragme, thoroscopique	39.29.80 ↔	Shunt peropérateur temporaire, SAP
34.52.15 ↔	Pleurectomie partielle et décortication pulmonaire, thoroscopique	39.29.81 ↔	Shunt peropérateur temporaire, artério-artériel
		39.29.82 ↔	Shunt peropérateur temporaire, artério-veineux
		39.29.89 ↔	Shunt peropérateur temporaire, autre
		39.29.99 ↔	Autre pontage ou shunt vasculaire (périphérique), autre
		39.42.11 ↔	Ablation lors du remplacement de shunt artério-veineux pour hémodialyse
		39.42.12 ↔	Révision sans remplacement de shunt artério-veineux pour hémodialyse
		39.43 ↔	Fermeture de shunt artério-veineux pour hémodialyse
		39.49.21 †↔	Remplacement d'implant vasculaire
		39.49.22 †↔	Ablation d'implant vasculaire

39.49.23 ‡↔	Révision sans remplacement d'un implant vasculaire, par chirurgie ouverte	39.72.20 ↔	Embolisation sélective de vaisseaux extracrâniens de la tête et du cou, SAP
39.49.24 ‡↔	Révision sans remplacement d'un implant vasculaire, par voie transluminale percutanée	39.72.21 ↔	Embolisation sélective de vaisseaux extracrâniens de la tête et du cou avec particules ou coils
39.49.30 ↔	Remplacement de conduit cardiaque	39.72.22 ↔	Embolisation sélective de vaisseaux extracrâniens de la tête et du cou avec liquides embolisants, ballonnets détachables ou filtres (parapluie)
39.49.99 ‡↔	Autre révision après intervention vasculaire, autre	39.72.24 ↔	Embolisation sélective de vaisseaux extracrâniens de la tête et du cou, avec matériel embolisant adhésif
39.50.00 ↔	Angioplastie ou athérectomie d'autre(s) vaisseau(x) non-coronaire(s), SAP	39.72.25 ↔	Embolisation sélective de vaisseaux extracrâniens de la tête et du cou par plugs
39.50.10 ↔	Angioplastie ou athérectomie d'autre(s) vaisseau(x) non-coronaire(s) par ballonnet, SAP	39.72.29 ↔	Embolisation sélective de vaisseaux extracrâniens de la tête et du cou, autre
39.50.11 ↔	Angioplastie ou athérectomie d'autre(s) vaisseau(x) non-coronaire(s) par ballonnet simple	39.73.00 ↔	Implantation endovasculaire d'une endoprothèse (stent graft) dans l'aorte thoracique et thoraco-abdominale, SAP
39.50.12 ↔	Angioplastie ou athérectomie d'autre(s) vaisseau(x) non-coronaire(s) par ballonnet à lames	39.73.09 ↔	Implantation endovasculaire d'une endoprothèse (stent graft) dans l'aorte thoracique et thoraco-abdominale, autre
39.50.13 ↔	Angioplastie ou athérectomie d'autre(s) vaisseau(x) non-coronaire(s) par ballonnet de cryoplastie	39.73.31 ↔	Implantation endovasculaire d'endoprothèses (stents grafts) dans l'aorte thoracique, sans ouverture
39.50.14 ↔	Angioplastie ou athérectomie d'autre(s) vaisseau(x) non-coronaire(s) par ballonnet à élution médicamenteuse	39.73.32 ↔	Implantation endovasculaire d'endoprothèses (stents grafts) dans l'aorte thoracique, avec 1 ouverture
39.50.15 ↔	Angioplastie ou athérectomie d'autre(s) vaisseau(x) non-coronaire(s), par lithotripsie	39.73.33 ↔	Implantation endovasculaire d'endoprothèses (stents grafts) dans l'aorte thoracique, avec 2 ouvertures
39.50.19 ↔	Angioplastie ou athérectomie d'autre(s) vaisseau(x) non-coronaire(s) par autre ballonnet	39.73.34 ↔	Implantation endovasculaire d'endoprothèses (stents grafts) dans l'aorte thoracique, avec 3 ouvertures
39.50.20 ↔	Angioplastie par laser à lame d'autre(s) vaisseau(x) non-coronaire(s)	39.73.35 ↔	Implantation endovasculaire d'endoprothèses (stents grafts) dans l'aorte thoracique, avec 4 ouvertures et plus
39.50.21 ↔	Angioplastie, thrombectomie d'autre(s) vaisseau(x) non-coronaire(s)	39.73.36 ↔	Implantation endovasculaire d'endoprothèses (stents grafts) dans l'aorte thoracique, avec réparation d'une branche vasculaire par technique de greffe parallèle
39.50.99 ↔	Angioplastie ou athérectomie d'autre(s) vaisseau(x) non-coronaire(s), autre	39.73.37 ↔	Implantation endovasculaire d'endoprothèses (stents grafts) dans l'aorte thoracique, avec réparation de 2 branches vasculaires et plus par technique de greffe parallèle
39.52.99 ↔	Autre réparation d'anévrisme, autre	39.73.41 ↔	Implantation endovasculaire d'endoprothèses (stents grafts) dans l'aorte thoraco-abdominale, sans ouverture
39.71.00 ↔	Implantation endovasculaire d'une endoprothèse (stent graft) dans l'aorte abdominale, SAP	39.73.42 ↔	Implantation endovasculaire d'endoprothèses (stents grafts) dans l'aorte thoraco-abdominale, avec 1 ouverture
39.71.09 ↔	Implantation endovasculaire d'une endoprothèse (stent graft) dans l'aorte abdominale, autre	39.73.43 ↔	Implantation endovasculaire d'endoprothèses (stents grafts) dans l'aorte thoraco-abdominale, avec 2 ouvertures
39.71.21 ↔	Implantation endovasculaire d'endoprothèses (stents grafts) dans l'aorte abdominale, sans ouverture	39.73.44 ↔	Implantation endovasculaire d'endoprothèses (stents grafts) dans l'aorte thoraco-abdominale, avec 3 ouvertures
39.71.22 ↔	Implantation endovasculaire d'endoprothèses (stents grafts) dans l'aorte abdominale, avec 1 ouverture	39.73.45 ↔	Implantation endovasculaire d'endoprothèses (stents grafts) dans l'aorte thoraco-abdominale, avec 4 ouvertures et plus
39.71.23 ↔	Implantation endovasculaire d'endoprothèses (stents grafts) dans l'aorte abdominale, avec 2 ouvertures	39.73.46 ↔	Implantation endovasculaire d'endoprothèses (stents grafts) dans l'aorte thoraco-abdominale, avec réparation d'une branche vasculaire par technique de greffe parallèle
39.71.24 ↔	Implantation endovasculaire d'endoprothèses (stents grafts) dans l'aorte abdominale, avec 3 ouvertures	39.73.47 ↔	Implantation endovasculaire d'endoprothèses (stents grafts) dans l'aorte thoraco-abdominale, avec réparation de 2 branches vasculaires et plus par technique de greffe parallèle
39.71.25 ↔	Implantation endovasculaire d'endoprothèses (stents grafts) dans l'aorte abdominale, avec 4 ouvertures et plus	39.75.01 ↔	Intervention vasculaire percutanée transluminale, autres vaisseaux, ablation de corps étranger par cathéter d'extraction, à panier, etc.
39.71.31 ↔	Implantation endovasculaire d'endoprothèses (stents grafts) dans l'aorte abdominale, avec réparation d'une branche vasculaire par technique de greffe parallèle	39.75.10 ↔	Intervention vasculaire transluminale percutanée, autres vaisseaux, emploi de systèmes de cathéters pour recanalisation d'obstructions totales
39.71.32 ↔	Implantation endovasculaire d'endoprothèses (stents grafts) dans l'aorte abdominale, avec réparation de deux branches vasculaires ou plus par technique de greffe parallèle	39.75.11 ↔	Intervention vasculaire transluminale percutanée, autres vaisseaux, thrombectomie à lame rotative
39.72.00 ↔	Réparation ou occlusion endovasculaire des vaisseaux de la tête et du cou, SAP	39.75.12 ↔	Intervention vasculaire transluminale percutanée, autres vaisseaux, angioplastie au laser
39.72.09 ↔	Réparation ou occlusion endovasculaire des vaisseaux de la tête et du cou, autre		
39.72.10 ↔	Embolisation sélective de vaisseaux intracrâniens, SAP		
39.72.11 ↔	Embolisation sélective de vaisseaux intracrâniens avec particules ou coils		
39.72.12 ↔	Embolisation sélective de vaisseaux intracrâniens, avec liquides embolisants, ballonnets détachables ou filtres (parapluie)		
39.72.14 ↔	Embolisation sélective de vaisseaux intracrâniens, avec matériel embolisant adhésif		
39.72.15 ↔	Embolisation sélective de vaisseaux intracrâniens par plugs		
39.72.19 ↔	Embolisation sélective de vaisseaux intracrâniens, autre		

- 39.75.13 ↔ Intervention vasculaire transluminale percutanée, autres vaisseaux, emploi de système anti-embolique (vaisseaux périphériques ou viscéraux)
- 39.75.14 ↔ Intervention vasculaire transluminale percutanée, autres vaisseaux, athérectomie
- 39.75.15 ↔ Intervention vasculaire transluminale percutanée, autres vaisseaux, thrombolyse sélective
- 39.75.16 ↔ Intervention vasculaire transluminale percutanée, autres vaisseaux, thrombolyse sélective, assistance échographique
- 39.75.30 ↔ Augmentation de la perfusion cérébrale par clampage endoaortique partiel à ballonnet
- 39.76.50 ↔ Thrombolyse percutanée sélective de vaisseaux extracrâniens de la tête et du cou
- 39.76.70 ↔ Extraction endovasculaire percutanée de corps étranger de vaisseaux extracrâniens de la tête et du cou
- 39.77.50 ↔ Thrombolyse percutanée sélective de vaisseau(x) intracrânien(s)
- 39.77.70 ↔ Extraction endovasculaire percutanée de corps étranger de vaisseau(x) intracrânien(s)
- 39.79.21 ↔ Embolisation ou occlusion par coils, vaisseaux du membre supérieur
- 39.79.22 ↔ Embolisation ou occlusion par coils, aorte
- 39.79.24 ↔ Embolisation ou occlusion par coils, vaisseaux thoraciques
- 39.79.25 ↔ Embolisation ou occlusion par coils, vaisseaux viscéraux
- 39.79.26 ↔ Embolisation ou occlusion par coils, vaisseaux abdominaux
- 39.79.27 ↔ Embolisation ou occlusion par coils, vaisseaux du membre inférieur
- 39.79.28 ↔ Embolisation ou occlusion par coils, vaisseaux rachidiens
- 39.79.29 ↔ Embolisation ou occlusion par coils, autres vaisseaux, autre
- 39.79.30 ↔ Embolisation sélective par liquides embolisants, autres vaisseaux, SAP
- 39.79.31 ↔ Embolisation sélective par liquides embolisants, vaisseaux du membre supérieur
- 39.79.32 ↔ Embolisation sélective par liquides embolisants, aorte
- 39.79.34 ↔ Embolisation sélective par liquides embolisants, vaisseaux thoraciques
- 39.79.35 ↔ Embolisation sélective par liquides embolisants, vaisseaux viscéraux
- 39.79.36 ↔ Embolisation sélective par liquides embolisants, vaisseaux abdominaux
- 39.79.37 ↔ Embolisation sélective par liquides embolisants, vaisseaux du membre inférieur
- 39.79.38 ↔ Embolisation sélective par liquides embolisants, vaisseaux rachidiens
- 39.79.39 ↔ Embolisation sélective par liquides embolisants, autres vaisseaux, autre
- 39.79.40 ↔ Embolisation sélective par ballonnets détachables, autres vaisseaux, SAP
- 39.79.41 ↔ Embolisation sélective par ballonnets détachables, vaisseaux du membre supérieur
- 39.79.42 ↔ Embolisation sélective par ballonnets détachables, aorte
- 39.79.44 ↔ Embolisation sélective par ballonnets détachables, vaisseaux thoraciques
- 39.79.45 ↔ Embolisation sélective par ballonnets détachables, vaisseaux viscéraux
- 39.79.46 ↔ Embolisation sélective par ballonnets détachables, vaisseaux abdominaux
- 39.79.47 ↔ Embolisation sélective par ballonnets détachables, vaisseaux rachidiens
- 39.79.48 ↔ Embolisation sélective par ballonnets détachables, vaisseaux du membre inférieur
- 39.79.49 ↔ Embolisation sélective par ballonnets détachables, autres vaisseaux, autre
- 39.79.50 ↔ Embolisation sélective par filtres (parapluie), autres vaisseaux, SAP
- 39.79.51 ↔ Embolisation sélective par filtres (parapluie), vaisseaux du membre supérieur
- 39.79.52 ↔ Embolisation sélective par filtres (parapluie), aorte
- 39.79.54 ↔ Embolisation sélective par filtres (parapluie), vaisseaux thoraciques
- 39.79.55 ↔ Embolisation sélective par filtres (parapluie), vaisseaux viscéraux
- 39.79.56 ↔ Embolisation sélective par filtres (parapluie), vaisseaux abdominaux
- 39.79.57 ↔ Embolisation sélective par filtres (parapluie), vaisseaux du membre inférieur
- 39.79.58 ↔ Embolisation sélective par filtres (parapluie), vaisseaux rachidiens
- 39.79.59 ↔ Embolisation sélective par filtres (parapluie), autres vaisseaux, autre
- 39.79.60 ↔ Embolisation sélective par particules, autres vaisseaux, SAP
- 39.79.61 ↔ Embolisation sélective par particules, vaisseaux du membre supérieur
- 39.79.62 ↔ Embolisation sélective par particules, aorte
- 39.79.64 ↔ Embolisation sélective par particules, vaisseaux thoraciques
- 39.79.65 ↔ Embolisation sélective par particules, vaisseaux viscéraux
- 39.79.66 ↔ Embolisation sélective par particules, vaisseaux abdominaux
- 39.79.67 ↔ Embolisation sélective par particules, vaisseaux du membre inférieur
- 39.79.68 ↔ Embolisation sélective par particules, vaisseaux rachidiens
- 39.79.69 ↔ Embolisation sélective par particules, autres vaisseaux, autre
- 39.79.70 ↔ Fermeture d'artères par cathéter au laser, autres vaisseaux, SAP
- 39.79.71 ↔ Fermeture d'artères par cathéter au laser, artères du membre supérieur
- 39.79.72 ↔ Fermeture d'artères par cathéter au laser, aorte
- 39.79.74 ↔ Fermeture d'artères par cathéter au laser, vaisseaux thoraciques
- 39.79.75 ↔ Fermeture d'artères par cathéter au laser, vaisseaux du membre inférieur
- 39.79.76 ↔ Fermeture d'artères par cathéter au laser, vaisseaux viscéraux
- 39.79.77 ↔ Fermeture d'artères par cathéter au laser, vaisseaux abdominaux
- 39.79.79 ↔ Fermeture d'artères par cathéter au laser, autres vaisseaux, autre
- 39.79.80 ↔ Fermeture d'artères par cathéter à radiofréquence, autres vaisseaux, SAP
- 39.79.81 ↔ Fermeture d'artères par cathéter à radiofréquence, artères du membre supérieur
- 39.79.82 ↔ Fermeture d'artères par cathéter à radiofréquence, aorte
- 39.79.84 ↔ Fermeture d'artères par cathéter à radiofréquence, vaisseaux thoraciques
- 39.79.85 ↔ Fermeture d'artères par cathéter à radiofréquence, vaisseaux du membre inférieur
- 39.79.86 ↔ Fermeture d'artères par cathéter à radiofréquence, vaisseaux viscéraux
- 39.79.87 ↔ Fermeture d'artères par cathéter à radiofréquence, vaisseaux abdominaux
- 39.79.89 ↔ Fermeture d'artères par cathéter à radiofréquence, autres vaisseaux, autre
- 39.79.A0 ↔ Embolisation sélective par plugs, autres vaisseaux, SAP
- 39.79.A1 ↔ Embolisation sélective par plugs, vaisseaux du membre supérieur

39.79.A2 ↔ Embolisation sélective par plugs, aorte	39.B1.71 ↔ Implantation transluminale (percutanée) de stents sans libération de substance médicamenteuse, aorte
39.79.A4 ↔ Embolisation sélective par plugs, vaisseaux thoraciques	39.B1.74 ↔ Implantation transluminale (percutanée) de stents sans libération de substance médicamenteuse, isthme aortique
39.79.A5 ↔ Embolisation sélective par plugs, vaisseaux viscéraux	39.B1.81 ↔ Implantation transluminale (percutanée) de stents sans libération de substance médicamenteuse, autres vaisseaux thoraciques
39.79.A6 ↔ Embolisation sélective par plugs, vaisseaux abdominaux	39.B1.A4 ↔ Implantation transluminale (percutanée) de stents sans libération de substance médicamenteuse, artère pulmonaire
39.79.A7 ↔ Embolisation sélective par plugs, vaisseaux du membre inférieur	39.B1.C1 ↔ Implantation transluminale (percutanée) de stents sans libération de substance médicamenteuse, autres artères abdominales et pelviennes
39.79.A8 ↔ Embolisation sélective par plugs, vaisseaux rachidiens	39.B1.C3 ↔ Implantation transluminale (percutanée) de stents sans libération de substance médicamenteuse, artère iliaque
39.79.A9 ↔ Embolisation sélective par plugs, autres vaisseaux, autre	39.B1.D1 ↔ Implantation transluminale (percutanée) de stents sans libération de substance médicamenteuse, vaisseaux viscéraux
39.7A.00 ↔ Implantation endovasculaire d'endoprothèses (stents grafts) dans d'autres vaisseaux, SAP	39.B1.G1 ↔ Implantation transluminale (percutanée) de stents sans libération de substance médicamenteuse, artères de la cuisse
39.7A.09 ↔ Implantation endovasculaire d'endoprothèses (stents grafts) dans d'autres vaisseaux, autre	39.B1.H1 ↔ Implantation transluminale (percutanée) de stents sans libération de substance médicamenteuse, vaisseaux de la jambe
39.7A.11 ↔ Implantation endovasculaire, iliaque, 1 stent, sans bras latéral	39.B1.J3 ↔ Implantation transluminale (percutanée) de stents sans libération de substance médicamenteuse, veine pulmonaire
39.7A.12 ↔ Implantation endovasculaire, iliaque, 2 stents, sans bras latéral	39.B1.J7 ↔ Implantation transluminale (percutanée) de stents sans libération de substance médicamenteuse, veine cave
39.7A.13 ↔ Implantation endovasculaire, iliaque, 3 stents, sans bras latéral	39.B1.JB ↔ Implantation transluminale (percutanée) de stents sans libération de substance médicamenteuse, autres veines abdominales et pelviennes
39.7A.14 ↔ Implantation endovasculaire, iliaque, 4 stents, sans bras latéral	39.B1.JF ↔ Implantation transluminale (percutanée) de stents sans libération de substance médicamenteuse, veines de la cuisse
39.7A.15 ↔ Implantation endovasculaire, iliaque, 5 stents, sans bras latéral	39.B1.JI ↔ Implantation transluminale (percutanée) de stents sans libération de substance médicamenteuse, veine porte
39.7A.16 ↔ Implantation endovasculaire, iliaque, 6 stents et plus, sans bras latéral	39.B1.L1 ↔ Implantation transluminale (percutanée) de stents sans libération de substance médicamenteuse, vaisseaux rachidiens
39.7A.21 ↔ Implantation endovasculaire d'endoprothèses (stents grafts) dans les artères du bassin, iliaque, avec bras latéral	39.B2.09 ↔ Implantation transluminale (percutanée) de stents avec libération de substance médicamenteuse, autre
39.7A.22 ↔ Implantation endovasculaire d'endoprothèses (stents grafts) dans l'artère du bassin, avec réparation d'une branche vasculaire par technique de greffe parallèle	39.B2.11 ↔ Implantation transluminale (percutanée) de stents avec libération de substance médicamenteuse, vaisseaux intracrâniens
39.7A.31 ↔ Implantation endovasculaire d'endoprothèses (stents grafts) dans la veine cave	39.B2.22 ↔ Implantation transluminale (percutanée) de stents avec libération de substance médicamenteuse, artère carotide SAP
39.7A.32 ↔ Implantation endovasculaire d'endoprothèses (stents grafts) dans la veine porte	39.B2.23 ↔ Implantation transluminale (percutanée) de stents avec libération de substance médicamenteuse, artère carotide commune
39.7A.41 ↔ Implantation endovasculaire d'endoprothèses (stents grafts) dans des vaisseaux rénaux	39.B2.25 ↔ Implantation transluminale (percutanée) de stents avec libération de substance médicamenteuse, artère carotide interne extracrânienne
39.B1.09 ↔ Implantation transluminale (percutanée) de stents sans libération de substance médicamenteuse, autre	39.B2.26 ↔ Implantation transluminale (percutanée) de stents avec libération de substance médicamenteuse, artère carotide externe
39.B1.11 ↔ Implantation transluminale (percutanée) de stents sans libération de substance médicamenteuse, vaisseaux intracrâniens	39.B2.27 ↔ Implantation transluminale (percutanée) de stents avec libération de substance médicamenteuse, artère carotide commune
39.B1.22 ↔ Implantation transluminale (percutanée) de stents sans libération de substance médicamenteuse, artère carotide SAP	39.B2.28 ↔ Implantation transluminale (percutanée) de stents avec libération de substance médicamenteuse, artère vertébrale extracrânienne
39.B1.23 ↔ Implantation transluminale (percutanée) de stents sans libération de substance médicamenteuse, artère carotide commune	39.B2.31 ↔ Implantation transluminale (percutanée) de stents avec libération de substance médicamenteuse, vaisseaux de l'épaule et du bras
39.B1.25 ↔ Implantation transluminale (percutanée) de stents sans libération de substance médicamenteuse, artère carotide interne extracrânienne	
39.B1.26 ↔ Implantation transluminale (percutanée) de stents sans libération de substance médicamenteuse, artère carotide commune	
39.B1.27 ↔ Implantation transluminale (percutanée) de stents sans libération de substance médicamenteuse, artère carotide externe	
39.B1.28 ↔ Implantation transluminale (percutanée) de stents sans libération de substance médicamenteuse, artère vertébrale extracrânienne	
39.B1.31 ↔ Implantation transluminale (percutanée) de stents sans libération de substance médicamenteuse, vaisseaux de l'épaule et du bras	
39.B1.51 ↔ Implantation transluminale (percutanée) de stents sans libération de substance médicamenteuse, vaisseaux de l'avant-bras	

39.B2.51 ↔	Implantation transluminale (percutanée) de stents avec libération de substance médicamenteuse, vaisseaux de l'avant-bras	39.B3.28 ↔	Implantation transluminale (percutanée) de stents couverts sans libération de substance médicamenteuse, artère vertébrale extracrânienne
39.B2.71 ↔	Implantation transluminale (percutanée) de stents avec libération de substance médicamenteuse, aorte	39.B3.31 ↔	Implantation transluminale (percutanée) de stents couverts sans libération de substance médicamenteuse, vaisseaux de l'épaule et du bras
39.B2.74 ↔	Implantation transluminale (percutanée) de stents avec libération de substance médicamenteuse, isthme aortique	39.B3.51 ↔	Implantation transluminale (percutanée) de stents couverts sans libération de substance médicamenteuse, vaisseaux de l'avant-bras
39.B2.81 ↔	Implantation transluminale (percutanée) de stents avec libération de substance médicamenteuse, autres vaisseaux thoraciques	39.B3.81 ↔	Implantation transluminale (percutanée) de stents couverts par voie transluminale percutanée sans libération de substance médicamenteuse, autres vaisseaux thoraciques
39.B2.A4 ↔	Implantation transluminale (percutanée) de stents avec libération de substance médicamenteuse, artère pulmonaire	39.B3.C1 ↔	Implantation transluminale (percutanée) de stents couverts sans libération de substance médicamenteuse, autres artères abdominales et pelviennes
39.B2.C1 ↔	Implantation transluminale (percutanée) de stents avec libération de substance médicamenteuse, autres artères abdominales et pelviennes	39.B3.C3 ↔	Implantation transluminale (percutanée) de stents couverts sans libération de substance médicamenteuse, artère iliaque
39.B2.C3 ↔	Implantation transluminale (percutanée) de stents avec libération de substance médicamenteuse, artère iliaque	39.B3.D1 ↔	Implantation transluminale (percutanée) de stents couverts sans libération de substance médicamenteuse, vaisseaux viscéraux
39.B2.D1 ↔	Implantation transluminale (percutanée) de stents avec libération de substance médicamenteuse, vaisseaux viscéraux	39.B3.G1 ↔	Implantation transluminale (percutanée) de stents couverts sans libération de substance médicamenteuse, artères de la cuisse
39.B2.G1 ↔	Implantation transluminale (percutanée) de stents avec libération de substance médicamenteuse, artères de la cuisse	39.B3.H1 ↔	Implantation transluminale (percutanée) de stents couverts sans libération de substance médicamenteuse, vaisseaux de la jambe
39.B2.H1 ↔	Implantation transluminale (percutanée) de stents avec libération de substance médicamenteuse, vaisseaux de la jambe	39.B3.J7 ↔	Implantation transluminale (percutanée) de stents couverts sans libération de substance médicamenteuse, veine cave
39.B2.J3 ↔	Implantation transluminale (percutanée) de stents avec libération de substance médicamenteuse, veine pulmonaire	39.B3.JB ↔	Implantation transluminale (percutanée) de stents couverts sans libération de substance médicamenteuse, autres veines abdominales et pelviennes
39.B2.J7 ↔	Implantation transluminale (percutanée) de stents avec libération de substance médicamenteuse, veine cave	39.B3.JF ↔	Implantation transluminale (percutanée) de stents couverts sans libération de substance médicamenteuse, veines de la cuisse
39.B2.JB ↔	Implantation transluminale (percutanée) de stents avec libération de substance médicamenteuse, autres veines abdominales et pelviennes	39.B3.JI ↔	Implantation transluminale (percutanée) de stents couverts sans libération de substance médicamenteuse, veine porte
39.B2.JF ↔	Implantation transluminale (percutanée) de stents avec libération de substance médicamenteuse, veines de la cuisse	39.B3.L1 ↔	Implantation transluminale (percutanée) de stents couverts sans libération de substance médicamenteuse, vaisseaux rachidiens
39.B2.JI ↔	Implantation transluminale (percutanée) de stents avec libération de substance médicamenteuse, veine porte	39.B4.09 ↔	Implantation transluminale (percutanée) de stents couverts avec libération de substance médicamenteuse, autre
39.B2.L1 ↔	Implantation transluminale (percutanée) de stents avec libération de substance médicamenteuse, vaisseaux rachidiens	39.B4.11 ↔	Implantation transluminale (percutanée) de stents couverts avec libération de substance médicamenteuse, vaisseaux intracrâniens
39.B3.09 ↔	Implantation transluminale (percutanée) de stents couverts sans libération de substance médicamenteuse, autre	39.B4.22 ↔	Implantation transluminale (percutanée) de stents couverts avec libération de substance médicamenteuse, artère carotide SAP
39.B3.11 ↔	Implantation transluminale (percutanée) de stents couverts sans libération de substance médicamenteuse, vaisseaux intracrâniens	39.B4.23 ↔	Implantation transluminale (percutanée) de stents couverts avec libération de substance médicamenteuse, artère carotide commune
39.B3.22 ↔	Implantation transluminale (percutanée) de stents couverts sans libération de substance médicamenteuse, artère carotide SAP	39.B4.25 ↔	Implantation transluminale (percutanée) de stents couverts avec libération de substance médicamenteuse, artère carotide interne extracrânienne
39.B3.23 ↔	Implantation transluminale (percutanée) de stents couverts sans libération de substance médicamenteuse, artère carotide commune	39.B4.26 ↔	Implantation transluminale (percutanée) de stents couverts avec libération de substance médicamenteuse, artère carotide interne extracrânienne avec artère carotide commune
39.B3.25 ↔	Implantation transluminale (percutanée) de stents couverts sans libération de substance médicamenteuse, artère carotide interne extracrânienne	39.B4.27 ↔	Implantation transluminale (percutanée) de stents couverts avec libération de substance médicamenteuse, artère carotide externe
39.B3.26 ↔	Implantation transluminale (percutanée) de stents couverts sans libération de substance médicamenteuse, artère carotide interne extracrânienne avec artère carotide commune	39.B4.28 ↔	Implantation transluminale (percutanée) de stents couverts avec libération de substance médicamenteuse, artère vertébrale extracrânienne
39.B3.27 ↔	Implantation transluminale (percutanée) de stents couverts sans libération de substance médicamenteuse, artère carotide externe		

- 39.B4.31 ↔ Implantation transluminale (percutanée) de stents couverts avec libération de substance médicamenteuse, vaisseaux de l'épaule et du bras
- 39.B4.51 ↔ Implantation transluminale (percutanée) de stents couverts avec libération de substance médicamenteuse, vaisseaux de l'avant-bras
- 39.B4.81 ↔ Implantation transluminale (percutanée) de stents couverts avec libération de substance médicamenteuse, autres vaisseaux thoraciques
- 39.B4.C1 ↔ Implantation transluminale (percutanée) de stents couverts avec libération de substance médicamenteuse, autres artères abdominales et pelviennes
- 39.B4.C3 ↔ Implantation transluminale (percutanée) de stents couverts avec libération de substance médicamenteuse, artère iliaque
- 39.B4.D1 ↔ Implantation transluminale (percutanée) de stents couverts avec libération de substance médicamenteuse, vaisseaux viscéraux
- 39.B4.G1 ↔ Implantation transluminale (percutanée) de stents couverts avec libération de substance médicamenteuse, artères de la cuisse
- 39.B4.H1 ↔ Implantation transluminale (percutanée) de stents couverts avec libération de substance médicamenteuse, vaisseaux de la jambe
- 39.B4.J7 ↔ Implantation transluminale (percutanée) de stents couverts avec libération de substance médicamenteuse, veine cave
- 39.B4.JB ↔ Implantation transluminale (percutanée) de stents couverts avec libération de substance médicamenteuse, autres veines abdominales et pelviennes
- 39.B4.JF ↔ Implantation transluminale (percutanée) de stents couverts avec libération de substance médicamenteuse, veines de la cuisse
- 39.B4.JI ↔ Implantation transluminale (percutanée) de stents couverts avec libération de substance médicamenteuse, veine porte
- 39.B4.L1 ↔ Implantation transluminale (percutanée) de stents couverts avec libération de substance médicamenteuse, vaisseaux rachidiens
- 39.B5.09 ↔ Implantation transluminale (percutanée) de stents Cheatham-Platinum non couverts, autre
- 39.B5.11 ↔ Implantation transluminale (percutanée) de stents Cheatham-Platinum non couverts, vaisseaux intracrâniens
- 39.B5.22 ↔ Implantation transluminale (percutanée) de stents Cheatham-Platinum non couverts, artère carotide SAP
- 39.B5.23 ↔ Implantation transluminale (percutanée) de stents Cheatham-Platinum non couverts, artère carotide commune
- 39.B5.25 ↔ Implantation transluminale (percutanée) de stents Cheatham-Platinum non couverts, artère carotide interne extracrânienne
- 39.B5.26 ↔ Implantation transluminale (percutanée) de stents Cheatham-Platinum non couverts, artère carotide interne extracrânienne avec artère carotide commune
- 39.B5.27 ↔ Implantation transluminale (percutanée) de stents Cheatham-Platinum non couverts, artère carotide externe
- 39.B5.31 ↔ Implantation transluminale (percutanée) de stents Cheatham-Platinum non couverts avec libération de substance médicamenteuse, vaisseaux de l'épaule et du bras
- 39.B5.51 ↔ Implantation transluminale (percutanée) de stents Cheatham-Platinum non couverts avec libération de substance médicamenteuse, vaisseaux de l'avant-bras
- 39.B5.71 ↔ Implantation transluminale (percutanée) de stents Cheatham-Platinum non couverts, aorte
- 39.B5.74 ↔ Implantation transluminale (percutanée) de stents Cheatham-Platinum non couverts, isthme aortique
- 39.B5.81 ↔ Implantation transluminale (percutanée) de stents Cheatham-Platinum non couverts, autres vaisseaux thoraciques
- 39.B5.C1 ↔ Implantation transluminale (percutanée) de stents Cheatham-Platinum non couverts, autres artères abdominales et pelviennes
- 39.B5.C3 ↔ Implantation transluminale (percutanée) de stents Cheatham-Platinum non couverts, artère iliaque
- 39.B5.D1 ↔ Implantation transluminale (percutanée) de stents Cheatham-Platinum non couverts, vaisseaux viscéraux
- 39.B5.G1 ↔ Implantation transluminale (percutanée) de stents Cheatham-Platinum non couverts, artères de la cuisse
- 39.B5.H1 ↔ Implantation transluminale (percutanée) de stents Cheatham-Platinum non couverts, vaisseaux de la jambe
- 39.B5.J7 ↔ Implantation transluminale (percutanée) de stents Cheatham-Platinum non couverts, veine cave
- 39.B5.JB ↔ Implantation transluminale (percutanée) de stents Cheatham-Platinum non couverts, autres veines abdominales et pelviennes
- 39.B5.JF ↔ Implantation transluminale (percutanée) de stents Cheatham-Platinum non couverts, veines de la cuisse
- 39.B5.JI ↔ Implantation transluminale (percutanée) de stents Cheatham-Platinum non couverts, veine porte
- 39.B5.L1 ↔ Implantation transluminale (percutanée) de stents Cheatham-Platinum non couverts, vaisseaux rachidiens
- 39.B6.09 ↔ Implantation transluminale (percutanée) de stents Cheatham-Platinum couverts, autre
- 39.B6.11 ↔ Implantation transluminale (percutanée) de stents Cheatham-Platinum couverts, vaisseaux intracrâniens
- 39.B6.22 ↔ Implantation transluminale (percutanée) de stents Cheatham-Platinum couverts, artère carotide SAP
- 39.B6.23 ↔ Implantation transluminale (percutanée) de stents Cheatham-Platinum couverts, artère carotide commune
- 39.B6.25 ↔ Implantation transluminale (percutanée) de stents Cheatham-Platinum couverts, artère carotide interne extracrânienne
- 39.B6.26 ↔ Implantation transluminale (percutanée) de stents Cheatham-Platinum couverts, artère carotide interne extracrânienne avec artère carotide commune
- 39.B6.27 ↔ Implantation transluminale (percutanée) de stents Cheatham-Platinum couverts, artère carotide externe
- 39.B6.31 ↔ Implantation transluminale (percutanée) de stents Cheatham-Platinum couverts avec libération de substance médicamenteuse, vaisseaux de l'épaule et du bras
- 39.B6.51 ↔ Implantation transluminale (percutanée) de stents Cheatham-Platinum couverts avec libération de substance médicamenteuse, vaisseaux de l'avant-bras
- 39.B6.71 ↔ Implantation transluminale (percutanée) de stents Cheatham-Platinum couverts, aorte
- 39.B6.74 ↔ Implantation transluminale (percutanée) de stents Cheatham-Platinum couverts, isthme aortique
- 39.B6.81 ↔ Implantation transluminale (percutanée) de stents Cheatham-Platinum couverts, autres vaisseaux thoraciques
- 39.B6.C1 ↔ Implantation transluminale (percutanée) de stents Cheatham-Platinum couverts, autres artères abdominales et pelviennes

39.B6.C3 ↔	Implantation transluminale (percutanée) de stents Cheatham-Platinum couverts, artère iliaque	39.B7.JF ↔	Implantation transluminale (percutanée) de stents à grand lumen non couverts, veines de la cuisse
39.B6.D1 ↔	Implantation transluminale (percutanée) de stents Cheatham-Platinum couverts, vaisseaux viscéraux	39.B7.JI ↔	Implantation transluminale (percutanée) de stents à grand lumen non couverts, veine porte
39.B6.G1 ↔	Implantation transluminale (percutanée) de stents Cheatham-Platinum couverts, artères de la cuisse	39.B7.L1 ↔	Implantation transluminale (percutanée) de stents à grand lumen non couverts, vaisseaux rachidiens
39.B6.H1 ↔	Implantation transluminale (percutanée) de stents Cheatham-Platinum couverts, vaisseaux de la jambe	39.B8.09 ↔	Implantation transluminale (percutanée) de stents à grand lumen couverts, autre
39.B6.J7 ↔	Implantation transluminale (percutanée) de stents Cheatham-Platinum couverts, veine cave	39.B8.11 ↔	Implantation transluminale (percutanée) de stents à grand lumen couverts, vaisseaux intracrâniens
39.B6.JB ↔	Implantation transluminale (percutanée) de stents Cheatham-Platinum couverts, autres veines abdominales et pelviennes	39.B8.22 ↔	Implantation transluminale (percutanée) de stents à grand lumen couverts, artère carotide SAP
39.B6.JF ↔	Implantation transluminale (percutanée) de stents Cheatham-Platinum couverts, veines de la cuisse	39.B8.23 ↔	Implantation transluminale (percutanée) de stents à grand lumen couverts, artère carotide commune
39.B6.JI ↔	Implantation transluminale (percutanée) de stents Cheatham-Platinum couverts, veine porte	39.B8.25 ↔	Implantation transluminale (percutanée) de stents à grand lumen couverts, artère carotide interne extracrânienne
39.B6.L1 ↔	Implantation transluminale (percutanée) de stents Cheatham-Platinum couverts, vaisseaux rachidiens	39.B8.26 ↔	Implantation transluminale (percutanée) de stents à grand lumen couverts, artère carotide interne extracrânienne avec artère carotide commune
39.B7.09 ↔	Implantation transluminale (percutanée) de stents à grand lumen non couverts, autre	39.B8.27 ↔	Implantation transluminale (percutanée) de stents à grand lumen couverts, artère carotide externe
39.B7.11 ↔	Implantation transluminale (percutanée) de stents à grand lumen non couverts, vaisseaux intracrâniens	39.B8.28 ↔	Implantation transluminale (percutanée) de stents à grand lumen couverts, artère vertébrale extracrânienne
39.B7.22 ↔	Implantation transluminale (percutanée) de stents à grand lumen non couverts, artère carotide SAP	39.B8.31 ↔	Implantation transluminale (percutanée) de stents à grand lumen couverts, vaisseaux de l'épaule et du bras
39.B7.23 ↔	Implantation transluminale (percutanée) de stents à grand lumen non couverts, artère carotide commune	39.B8.51 ↔	Implantation transluminale (percutanée) de stents à grand lumen couverts, vaisseaux de l'avant-bras
39.B7.25 ↔	Implantation transluminale (percutanée) de stents à grand lumen non couverts, artère carotide interne extracrânienne	39.B8.71 ↔	Implantation transluminale (percutanée) de stents à grand lumen couverts, aorte
39.B7.26 ↔	Implantation transluminale (percutanée) de stents à grand lumen non couverts, artère carotide interne extracrânienne avec artère carotide commune	39.B8.74 ↔	Implantation transluminale (percutanée) de stents à grand lumen couverts, isthme aortique
39.B7.27 ↔	Implantation transluminale (percutanée) de stents à grand lumen non couverts, artère carotide externe	39.B8.81 ↔	Implantation transluminale (percutanée) de stents à grand lumen couverts, autres vaisseaux thoraciques
39.B7.28 ↔	Implantation transluminale (percutanée) de stents à grand lumen non couverts, artère vertébrale extracrânienne	39.B8.A4 ↔	Implantation transluminale (percutanée) de stents à grand lumen couverts, artère pulmonaire
39.B7.31 ↔	Implantation transluminale (percutanée) de stents à grand lumen non couverts, vaisseaux de l'épaule et du bras	39.B8.C1 ↔	Implantation transluminale (percutanée) de stents à grand lumen couverts, autres artères abdominales et pelviennes
39.B7.51 ↔	Implantation transluminale (percutanée) de stents à grand lumen non couverts, vaisseaux de l'avant-bras	39.B8.C3 ↔	Implantation transluminale (percutanée) de stents à grand lumen couverts, artère iliaque
39.B7.71 ↔	Implantation transluminale (percutanée) de stents à grand lumen non couverts, aorte	39.B8.D1 ↔	Implantation transluminale (percutanée) de stents à grand lumen couverts, vaisseaux viscéraux
39.B7.74 ↔	Implantation transluminale (percutanée) de stents à grand lumen non couverts, isthme aortique	39.B8.G1 ↔	Implantation transluminale (percutanée) de stents à grand lumen couverts, artères de la cuisse
39.B7.81 ↔	Implantation transluminale (percutanée) de stents à grand lumen non couverts, autres vaisseaux thoraciques	39.B8.H1 ↔	Implantation transluminale (percutanée) de stents à grand lumen couverts, vaisseaux de la jambe
39.B7.A4 ↔	Implantation transluminale (percutanée) de stents à grand lumen non couverts, artère pulmonaire	39.B8.J3 ↔	Implantation transluminale (percutanée) de stents à grand lumen couverts, veine pulmonaire
39.B7.C1 ↔	Implantation transluminale (percutanée) de stents à grand lumen non couverts, autres artères abdominales et pelviennes	39.B8.J7 ↔	Implantation transluminale (percutanée) de stents à grand lumen couverts, veine cave
39.B7.C3 ↔	Implantation transluminale (percutanée) de stents à grand lumen non couverts, artère iliaque	39.B8.JB ↔	Implantation transluminale (percutanée) de stents à grand lumen couverts, autres veines abdominales et pelviennes
39.B7.D1 ↔	Implantation transluminale (percutanée) de stents à grand lumen non couverts, vaisseaux viscéraux	39.B8.JF ↔	Implantation transluminale (percutanée) de stents à grand lumen couverts, veines de la cuisse
39.B7.G1 ↔	Implantation transluminale (percutanée) de stents à grand lumen non couverts, artères de la cuisse	39.B8.JI ↔	Implantation transluminale (percutanée) de stents à grand lumen couverts, veine porte
39.B7.H1 ↔	Implantation transluminale (percutanée) de stents à grand lumen non couverts, vaisseaux de la jambe	39.B8.L1 ↔	Implantation transluminale (percutanée) de stents à grand lumen couverts, vaisseaux rachidiens
39.B7.J3 ↔	Implantation transluminale (percutanée) de stents à grand lumen non couverts, veine pulmonaire	39.BA.09 ↔	Implantation transluminale (percutanée) de stents à potentiel de croissance non couverts, autre
39.B7.J7 ↔	Implantation transluminale (percutanée) de stents à grand lumen non couverts, veine cave	39.BA.A4 ↔	Implantation transluminale (percutanée) de stents à potentiel de croissance non couverts, artère pulmonaire
39.B7.JB ↔	Implantation transluminale (percutanée) de stents à grand lumen non couverts, autres veines abdominales et pelviennes	39.BA.J3 ↔	Implantation transluminale (percutanée) de stents à potentiel de croissance non couverts, veine pulmonaire

39.BB.09 ↔	Implantation transluminale (percutanée) de stents à potentiel de croissance couverts, autre	39.BH.C1 ↔	Implantation transluminale (percutanée) de stents pour modulation du flux lors d'anévrismes, autres artères abdominales et pelviennes
39.BB.A4 ↔	Implantation transluminale (percutanée) de stents à potentiel de croissance couverts, artère pulmonaire	39.BH.C3 ↔	Implantation transluminale (percutanée) de stents pour modulation du flux lors d'anévrismes, artère iliaque
39.BB.J3 ↔	Implantation transluminale (percutanée) de stents à potentiel de croissance couverts, veine pulmonaire	39.BH.D1 ↔	Implantation transluminale (percutanée) de stents pour modulation du flux lors d'anévrismes, vaisseaux viscéraux
39.BE ↔	Implantation transluminale (percutanée) d'un stent auto-expansible de bifurcation, intracrânienne	39.BH.G1 ↔	Implantation transluminale (percutanée) de stents pour modulation du flux lors d'anévrismes, artères de la cuisse
39.BF.09 ↔	Implantation transluminale (percutanée) de micro-stents auto-expansibles, autre	39.BH.H1 ↔	Implantation transluminale (percutanée) de stents pour modulation du flux lors d'anévrismes, vaisseaux de la jambe
39.BF.11 ↔	Implantation transluminale (percutanée) de micro-stents auto-expansibles, vaisseaux intracrâniens	39.BH.J7 ↔	Implantation transluminale (percutanée) de stents pour modulation du flux lors d'anévrismes, veine cave
39.BF.51 ↔	Implantation transluminale (percutanée) de micro-stents auto-expansibles, vaisseaux de l'avant-bras	39.BH.JB ↔	Implantation transluminale (percutanée) de stents pour modulation du flux lors d'anévrismes, autres veines abdominales et pelviennes
39.BF.H1 ↔	Implantation transluminale (percutanée) de micro-stents auto-expansibles, vaisseaux de la jambe	39.BH.JF ↔	Implantation transluminale (percutanée) de stents pour modulation du flux lors d'anévrismes, veines de la cuisse
39.BG.09 ↔	Implantation transluminale (percutanée) de stents en nitinol à maillage monobrin, autre	39.BH.JI ↔	Implantation transluminale (percutanée) de stents pour modulation du flux lors d'anévrismes, veine porte
39.BG.31 ↔	Implantation transluminale (percutanée) de stents en nitinol à maillage monobrin, vaisseaux de l'épaule et du bras	39.BH.L1 ↔	Implantation transluminale (percutanée) de stents pour modulation du flux lors d'anévrismes, vaisseaux rachidiens
39.BG.81 ↔	Implantation transluminale (percutanée) de stents en nitinol à maillage monobrin, autres vaisseaux thoraciques	40.29.10 ↔	Excision de ganglion lymphatique médiastinal, SAP
39.BG.C1 ↔	Implantation transluminale (percutanée) de stents en nitinol à maillage monobrin, autres artères abdominales et pelviennes	40.29.11 ↔	Excision chirurgicale ouverte de ganglion lymphatique médiastinal
39.BG.C3 ↔	Implantation transluminale (percutanée) de stents en nitinol à maillage monobrin, artère iliaque	40.29.12 ↔	Excision de ganglion lymphatique médiastinal, par thoracoscopie
39.BG.G1 ↔	Implantation transluminale (percutanée) de stents en nitinol à maillage monobrin, artères de la cuisse	40.29.19 ↔	Excision de ganglion lymphatique médiastinal, autre
39.BG.H1 ↔	Implantation transluminale (percutanée) de stents en nitinol à maillage monobrin, vaisseaux de la jambe	40.29.20 ↔	Excision de ganglion lymphatique para-aortique
39.BH.09 ↔	Implantation transluminale (percutanée) de stents pour modulation du flux lors d'anévrismes, autre	40.29.30 ↔	Excision de ganglion lymphatique iliaque
39.BH.11 ↔	Implantation transluminale (percutanée) de stents pour modulation du flux lors d'anévrismes, vaisseaux intracrâniens	40.29.70 ↔	Excision de lymphangiome ou d'hygroma kystique
39.BH.22 ↔	Implantation transluminale (percutanée) de stents pour modulation du flux lors d'anévrismes, artère carotide SAP	40.29.80 ↔	Excision d'adénopathie abdominale, excision de plusieurs ganglions (avec biopsie du foie), SAP
39.BH.23 ↔	Implantation transluminale (percutanée) de stents pour modulation du flux lors d'anévrismes, artère carotide commune	40.29.81 ↔	Excision d'adénopathie abdominale, excision de plusieurs ganglions (avec biopsie du foie), chirurgie ouverte [laparotomie de stadification]
39.BH.25 ↔	Implantation transluminale (percutanée) de stents pour modulation du flux lors d'anévrismes, artère carotide interne extracrânienne	40.29.82 ↔	Excision d'adénopathie abdominale, excision de plusieurs ganglions (avec biopsie du foie), par laparoscopie [laparotomie de stadification]
39.BH.26 ↔	Implantation transluminale (percutanée) de stents pour modulation du flux lors d'anévrismes, artère carotide interne extracrânienne avec artère carotide commune	40.29.89 ↔	Excision d'adénopathie abdominale, excision de plusieurs ganglions (avec biopsie du foie), autre
39.BH.27 ↔	Implantation transluminale (percutanée) de stents pour modulation du flux lors d'anévrismes, artère carotide externe	40.29.99 ↔	Excision simple d'autre structure lymphatique, autre
39.BH.28 ↔	Implantation transluminale (percutanée) de stents pour modulation du flux lors d'anévrismes, artère vertébrale extracrânienne	41.42.00 ↔	Excision ou destruction de lésion ou de tissu de la rate, SAP
39.BH.31 ↔	Implantation transluminale (percutanée) de stents pour modulation du flux lors d'anévrismes, vaisseaux de l'épaule et du bras	41.42.10 ↔	Excision de lésion ou de tissu de la rate
39.BH.51 ↔	Implantation transluminale (percutanée) de stents pour modulation du flux lors d'anévrismes, vaisseaux de l'avant-bras	41.42.20 ↔	Destruction de lésion ou de tissu de la rate
39.BH.71 ↔	Implantation transluminale (percutanée) de stents pour modulation du flux lors d'anévrismes, aorte	41.42.99 ↔	Excision ou destruction de lésion ou de tissu de la rate, autre
39.BH.74 ↔	Implantation transluminale (percutanée) de stents pour modulation du flux lors d'anévrismes, isthme de l'aorte	41.43 ↔	Splénectomie partielle
39.BH.81 ↔	Implantation transluminale (percutanée) de stents pour modulation du flux lors d'anévrismes, autres vaisseaux thoraciques	41.5 ↔	Splénectomie totale
		44.44 ↔	Embolisation par cathéter d'hémorragie gastrique ou duodénale
		50.14 ↔	Biopsie du foie par voie laparoscopique
		53.00 ↔	Réparation de hernie inguinale, SAP
		53.06.11 ↔	Opération de hernie inguinale, par chirurgie ouverte, sans implantation de membranes ou filets
		53.06.21 ↔	Opération de hernie inguinale, par chirurgie ouverte, avec implantation de membranes et filets
		53.07.11 ↔	Opération de hernie inguinale, par laparoscopie, sans implantation de membranes ou filets
		53.07.21 ↔	Opération de hernie inguinale, par laparoscopie, avec implantation de membranes et filets
		53.09 ↔	Réparation de hernie inguinale, autre

53.20 ↔	Opération de hernie crurale, SAP	78.13.20 ↔	Réduction fermée de fracture du cubitus, stabilisée par fixateur externe
53.22.11 ↔	Opération de hernie crurale, par chirurgie ouverte, sans implantation de membranes ou filets	78.13.99 ↔	Application de fixateur externe, radius et cubitus (inclus réduction de fracture), autre
53.22.21 ↔	Opération de hernie crurale, par chirurgie ouverte, avec implantation de membranes ou filets	78.14.10 ↔	Réduction fermée de fracture d'os du carpe et du métacarpe, stabilisée par fixateur externe
53.23.11 ↔	Opération de hernie crurale, par laparoscopie, sans implantation de membranes ou filets	78.14.11 ↔	Réduction ouverte de fracture d'os du carpe et du métacarpe, stabilisée par fixateur externe
53.23.21 ↔	Opération de hernie crurale, par laparoscopie, avec implantation de membranes et filets	78.14.99 ↔	Application de fixateur externe, os du carpe et du métacarpe (inclus réduction de fracture), autre
53.29 ↔	Réparation de hernie crurale, autre	78.15.10 ↔	Réduction ouverte de fracture du col fémoral et du fémur proximal, stabilisée par fixateur externe
54.11 ↔	Laparotomie exploratrice	78.15.20 ↔	Réduction ouverte de fracture diaphysaire du fémur, stabilisée par fixateur externe
54.12.00 ↔	Laparotomie, SAP	78.15.30 ↔	Réduction fermée de fracture du fémur distal, stabilisée par fixateur externe
54.12.10 ↔	Laparotomie de second regard	78.15.31 ↔	Réduction ouverte de fracture du fémur distal, stabilisée par fixateur externe
54.12.11 ↔	Laparotomie de contrôle d'hémorragie post-opératoire	78.15.40 ↔	Réduction fermée d'autre fracture du fémur, stabilisée par fixateur externe
54.12.99 ↔	Relaparotomie, autre	78.15.99 ↔	Application de fixateur externe, fémur (inclus réduction de fracture), autre
54.13 ↔	Laparotomie avec drainage	78.16.10 ↔	Réduction fermée de fracture de la rotule, stabilisée par fixateur externe
54.19 ↔	Laparotomie, autre	78.16.11 ↔	Réduction ouverte de fracture de la rotule, stabilisée par fixateur externe
54.21.00 ↔	Laparoscopie, SAP	78.16.99 ↔	Application de fixateur externe, rotule (inclus réduction de fracture), autre
54.21.10 ↔	Laparoscopie, laparoscopie diagnostique	78.17.10 ↔	Réduction fermée de fracture du tibia proximal, stabilisée par fixateur externe
54.21.30 ↔	Laparoscopie, laparoscopie avec drainage	78.17.11 ↔	Réduction ouverte de fracture simple du tibia proximal, stabilisée par fixateur externe
54.21.99 ↔	Laparoscopie, autre	78.17.12 ↔	Réduction ouverte de fracture multifragmentaire du tibia proximal, stabilisée par fixateur externe
54.23 ↔	Biopsie péritonéale	78.17.13 ↔	Réduction ouverte de fracture diaphysaire simple du tibia, stabilisée par fixateur externe
54.92 ↔	Extraction de corps étranger de la cavité péritonéale	78.17.14 ↔	Réduction ouverte de fracture simple du tibia distal, stabilisée par fixateur externe
54.99.31 ↔	Debulking par laparotomie	78.17.15 ↔	Réduction fermée d'autre fracture du tibia, stabilisée par fixateur externe
54.99.40 ↔	Révision de fistule cutanéopéritonéale (cathéter à demeure)	78.17.16 ↔	Réduction ouverte de fracture multifragmentaire d'autres parties du tibia, stabilisée par fixateur externe
54.99.50 ↔	Fermeture temporaire de la paroi abdominale	78.17.20 ↔	Réduction ouverte de fracture simple du péroné proximal, stabilisée par fixateur externe
54.99.60 ↔	Lombotomie	78.17.21 ↔	Réduction ouverte de fracture multifragmentaire du péroné proximal, stabilisée par fixateur externe
54.99.61 ↔	Relombotomie	78.17.22 ↔	Réduction ouverte de fracture diaphysaire simple du péroné, stabilisée par fixateur externe
54.99.81 ↔	Révision sans remplacement de cathéters ainsi que de la pompe automatique programmable et rechargeable pour le drainage continu d'ascite	78.17.23 ↔	Réduction ouverte de fracture diaphysaire multifragmentaire du péroné, stabilisée par fixateur externe
54.99.82 ↔	Élimination d'une obstruction mécanique de cathéters d'une pompe automatique programmable et rechargeable pour drainage continu d'ascite	78.17.24 ↔	Réduction fermée de fracture du péroné distal, stabilisée par fixateur externe
54.99.84 ↔	Remplacement des cathéters de pompe automatique programmable et rechargeable pour le drainage continu d'ascite	78.17.25 ↔	Réduction ouverte de fracture simple du péroné distal, stabilisée par fixateur externe
54.A1 ↔	Excision et destruction de tissu rétropéritonéal	78.17.26 ↔	Réduction ouverte de fracture multifragmentaire du péroné distal, stabilisée par fixateur externe
78.11.10 ↔	Réduction fermée de fracture, clavicule et omoplate, stabilisée par fixateur externe	78.17.27 ↔	Réduction fermée d'autre fracture du péroné, stabilisée par fixateur externe
78.11.11 ↔	Réduction ouverte de fracture, clavicule et omoplate, stabilisée par fixateur externe	78.17.99 ↔	Application de fixateur externe, tibia et péroné (inclus réduction de fracture), autre
78.11.12 ↔	Réduction ouverte de fracture multifragmentaire, clavicule et omoplate, stabilisée par fixateur externe	78.18.10 ↔	Réduction fermée de fracture du calcanéum, stabilisée par fixateur externe
78.11.20 ↔	Réduction fermée de fracture, côtes et sternum, stabilisée par fixateur externe	78.18.11 ↔	Réduction fermée de fracture d'autres os du tarse et du métatarse, stabilisée par fixateur externe
78.11.21 ↔	Réduction ouverte de fracture, côtes et sternum, stabilisée par fixateur externe	78.18.12 ↔	Réduction ouverte de fracture simple d'autres os du tarse et du métatarse, stabilisée par fixateur externe
78.11.99 ↔	Application de fixateur externe, clavicule, omoplate, côtes et sternum (inclus réduction de fracture), autre	78.18.13 ↔	Réduction ouverte de fracture de calcanéum et d'astragale, stabilisée par fixateur externe
78.12.10 ↔	Réduction fermée de fracture de l'humérus proximal, stabilisée par fixateur externe		
78.12.11 ↔	Réduction ouverte de fracture de l'humérus proximal, stabilisée par fixateur externe		
78.12.90 ↔	Réduction fermée d'autre fracture de l'humérus, stabilisée par fixateur externe		
78.12.91 ↔	Réduction ouverte d'autre fracture de l'humérus, stabilisée par fixateur externe		
78.12.99 ↔	Application de fixateur externe, humérus (inclus réduction de fracture), autre		
78.13.10 ↔	Réduction fermée de fracture du radius distal, stabilisée par fixateur externe		
78.13.11 ↔	Réduction fermée d'autre fracture du radius, stabilisée par fixateur externe		
78.13.12 ↔	Réduction ouverte de fracture du radius distal, stabilisée par fixateur externe		
78.13.13 ↔	Réduction ouverte d'autre fracture du radius, stabilisée par fixateur externe		

78.18.14 ↔ Réduction ouverte de fracture multifragmentaire d'autres os du tarse, stabilisée par fixateur externe	83.13.14 ↔ Incision de tendon, paroi thoracique, abdomen et dos
78.18.15 ↔ Réduction ouverte de fracture multifragmentaire d'os du métatarse, stabilisée par fixateur externe	83.13.15 ↔ Incision de tendon, région inguino-génitale et fesses
78.18.99 ↔ Application de fixateur externe, os du tarse et du métatarse (inclus réduction de fracture), autre	83.13.16 ↔ Incision de tendon, membre inférieur
78.19.10 ↔ Réduction fermée de fracture de phalanges de la main, stabilisée par fixateur externe	83.13.20 ↔ Section de tendon, tête et cou
78.19.11 ↔ Réduction ouverte de fracture de phalanges de la main, stabilisée par fixateur externe	83.13.21 ↔ Section de tendon, épaule et aisselle
78.19.20 ↔ Réduction fermée de fracture du bassin, stabilisée par fixateur externe	83.13.22 ↔ Section de tendon, bras et coude
78.19.21 ↔ Réduction ouverte de fracture de l'acétabulum, avec fixation/transfixation par fixateur externe	83.13.23 ↔ Section de tendon, avant-bras
78.19.22 ↔ Réduction ouverte de fracture d'autres parties du bassin, stabilisée par fixateur externe	83.13.24 ↔ Section de tendon, paroi thoracique, abdomen et dos
78.19.30 ↔ Réduction fermée de fracture de phalanges du pied, stabilisée par fixateur externe	83.13.25 ↔ Section de tendon, région inguino-génitale et fesses
78.19.31 ↔ Réduction ouverte de fracture de phalanges du pied, stabilisée par fixateur externe	83.13.26 ↔ Section de tendon, membre inférieur
82.82 ↔ Réparation de main en pince de homard	83.14.10 ↔ Fasciotomie ou aponévrotomie, tête et cou
82.89.10 ↔ Plastie de gaine tendineuse de la main	83.14.11 ↔ Fasciotomie ou aponévrotomie, épaule et aisselle
82.89.11 ↔ Refixation osseuse de ligaments, carpe / métacarpe	83.14.12 ↔ Fasciotomie ou aponévrotomie, bras et coude
82.89.12 ↔ Refixation osseuse d'autres ligaments de la main	83.14.13 ↔ Fasciotomie ou aponévrotomie, avant-bras
82.89.13 ↔ Distraction des parties molles pour couverture d'articulation lors d'anomalies congénitales de la main	83.14.14 ↔ Fasciotomie ou aponévrotomie, paroi thoracique, abdomen et dos
82.89.14 ↔ Radialisation lors d'anomalies congénitales de la main	83.14.15 ↔ Fasciotomie ou aponévrotomie, région inguino-génitale et fesses
82.89.15 ↔ Résection de resserrements avec reconstruction plastique lors d'anomalies congénitales de la main	83.14.16 ↔ Fasciotomie ou aponévrotomie, membre inférieur
82.89.16 ↔ Transfert d'orteil à doigt	83.19.10 ↔ Section de muscle, tête et cou
83.02.10 ↔ Myotomie, tête et cou	83.19.11 ↔ Section de muscle, épaule et aisselle
83.02.11 ↔ Myotomie, épaule et aisselle	83.19.12 ↔ Section de muscle, bras et coude
83.02.12 ↔ Myotomie, bras et coude	83.19.13 ↔ Section de muscle, avant-bras
83.02.13 ↔ Myotomie, avant-bras	83.19.14 ↔ Section de muscle, paroi thoracique, abdomen et dos
83.02.14 ↔ Myotomie, paroi thoracique, abdomen et dos	83.19.15 ↔ Section de muscle, région inguino-génitale et fesses
83.02.15 ↔ Myotomie, région inguino-génitale et fesses	83.19.16 ↔ Section de muscle, membre inférieur
83.02.16 ↔ Myotomie, membre inférieur	83.19.20 ↔ Désinsertion de muscle, de tendon et de fascia, tête et cou
83.02.19 ↔ Myotomie, autre site	83.19.21 ↔ Désinsertion de muscle, de tendon et de fascia, épaule et aisselle
83.03.10 ↔ Bursotomie, tête et cou	83.19.22 ↔ Désinsertion de muscle, de tendon et de fascia, bras et coude
83.03.11 ↔ Bursotomie, épaule et aisselle	83.19.23 ↔ Désinsertion de muscle, de tendon et de fascia, avant-bras
83.03.12 ↔ Bursotomie, bras et coude	83.19.24 ↔ Désinsertion de muscle, de tendon et de fascia, paroi thoracique, abdomen et dos
83.03.13 ↔ Bursotomie, avant-bras	83.19.25 ↔ Désinsertion de muscle, de tendon et de fascia, région inguino-génitale et fesses
83.03.14 ↔ Bursotomie, paroi thoracique, abdomen et dos	83.19.26 ↔ Désinsertion de muscle, de tendon et de fascia, membre inférieur
83.03.15 ↔ Bursotomie, région inguino-génitale et fesses	83.21.11 ↔ Biopsie ouverte de tissu mou
83.03.16 ↔ Bursotomie, membre inférieur	83.21.21 ↔ Biopsie ouverte de muscle
83.03.19 ↔ Bursotomie, autre site	83.21.30 ↔ Biopsie de tissu mou, biopsie de bourse séreuse
83.09.10 ↔ Extraction de corps étranger de muscle, de tendon et de fascia, tête et cou	83.31.10 ↔ Excision de lésion de gaine tendineuse, tête et cou
83.09.11 ↔ Extraction de corps étranger de muscle, de tendon et de fascia, épaule et aisselle	83.31.11 ↔ Excision de lésion de gaine tendineuse, épaule et aisselle
83.09.12 ↔ Extraction de corps étranger de muscle, de tendon et de fascia, bras et coude	83.31.12 ↔ Excision de lésion de gaine tendineuse, bras et coude
83.09.13 ↔ Extraction de corps étranger de muscle, de tendon et de fascia, avant-bras	83.31.13 ↔ Excision de lésion de gaine tendineuse, avant-bras
83.09.14 ↔ Extraction de corps étranger de muscle, de tendon et de fascia, paroi thoracique, abdomen et dos	83.31.14 ↔ Excision de lésion de gaine tendineuse, paroi thoracique, abdomen et dos
83.09.15 ↔ Extraction de corps étranger de muscle, de tendon et de fascia, région inguino-génitale et fesses	83.31.15 ↔ Excision de lésion de gaine tendineuse, région inguino-génitale et fesses
83.09.16 ↔ Extraction de corps étranger de muscle, de tendon et de fascia, membre inférieur	83.31.16 ↔ Excision de lésion de gaine tendineuse, membre inférieur
83.09.19 ↔ Extraction de corps étranger de muscle, de tendon et de fascia, autre site	83.32.10 ↔ Excision de lésion de muscle, tête et cou
83.11 ↔ Ténotomie du tendon d'Achille	83.32.11 ↔ Excision de lésion de muscle, épaule et bras
83.12 ↔ Ténotomie des adducteurs de la hanche	83.32.12 ↔ Excision de lésion de muscle, paroi thoracique, abdomen et dos
83.13.10 ↔ Incision de tendon, tête et cou	83.32.13 ↔ Excision de lésion de muscle, région inguino-génitale et fesses
83.13.11 ↔ Incision de tendon, épaule et aisselle	83.32.14 ↔ Excision de lésion de muscle, membre inférieur
83.13.12 ↔ Incision de tendon, bras et coude	83.32.19 ↔ Excision de lésion de muscle, autre site
83.13.13 ↔ Incision de tendon, avant-bras	83.39.10 ↔ Excision de lésion d'un tendon de la tête et du cou
	83.39.11 ↔ Excision de lésion de tendon, épaule et bras
	83.39.12 ↔ Excision de lésion de tendon, paroi thoracique, abdomen et dos
	83.39.13 ↔ Excision de lésion de tendon, région inguino-génitale et fesses
	83.39.14 ↔ Excision de lésion de tendon, membre inférieur
	83.39.20 ↔ Excision de lésion de fascia, tête et cou

83.39.21 ↔	Excision de lésion de fascia, épaule et bras	83.5X.11 ↔	Bursectomie, épaule et aisselle
83.39.22 ↔	Excision de lésion de fascia, paroi thoracique, abdomen et dos	83.5X.12 ↔	Bursectomie, bras et coude
83.39.23 ↔	Excision de lésion de fascia, région inguino-génitale et fesses	83.5X.13 ↔	Bursectomie, avant-bras
83.39.24 ↔	Excision de lésion de fascia, membre inférieur	83.5X.14 ↔	Bursectomie, paroi thoracique, abdomen et dos
83.41 ↔	Excision (prélèvement) de tendon pour greffe	83.5X.15 ↔	Bursectomie, région inguino-génitale et fesses
83.42.10 ↔	Autre ténectomie, tête et cou	83.5X.16 ↔	Bursectomie, membre inférieur
83.42.11 ↔	Autre ténectomie, épaule et aisselle	83.5X.19 ↔	Bursectomie, autre site
83.42.12 ↔	Autre ténectomie, bras et coude	83.61.11 ↔	Suture de gaine tendineuse, épaule et aisselle
83.42.13 ↔	Autre ténectomie, avant-bras	83.61.12 ↔	Suture de gaine tendineuse, bras et coude
83.42.14 ↔	Autre ténectomie, paroi thoracique, abdomen et dos	83.61.13 ↔	Suture de gaine tendineuse, avant-bras
83.42.15 ↔	Autre ténectomie, région inguino-génitale et fesses	83.61.14 ↔	Suture de gaine tendineuse, paroi thoracique, abdomen et dos
83.42.16 ↔	Autre ténectomie, membre inférieur	83.61.15 ↔	Suture de gaine tendineuse, région inguino-génitale et fesses
83.42.19 ↔	Autre ténectomie, autre site	83.61.16 ↔	Suture de gaine tendineuse, membre inférieur
83.43.10 ↔	Prélèvement de lambeau myocutané pour greffe	83.61.19 ↔	Suture de gaine tendineuse, autre site
83.43.11 ↔	Prélèvement de lambeau ostéomyocutané ou ostéofasciocutané pour greffe	83.62.10 ↔	Suture différée de tendon, tête et cou
83.43.12 ↔	Prélèvement d'autre lambeau microvascularisé et anastomosé de muscle ou de fascia pour greffe	83.62.11 ↔	Suture différée de tendon, épaule et aisselle
83.43.99 ↔	Excision (prélèvement) de muscle ou de fascia pour greffe, autre	83.62.12 ↔	Suture différée de tendon, bras et coude
83.44.00 ↔	Autre fasciectomy, SAP	83.62.13 ↔	Suture différée de tendon, avant-bras
83.44.10 ↔	Autre fasciectomy, tête et cou	83.62.14 ↔	Suture différée de tendon, paroi thoracique, abdomen et dos
83.44.11 ↔	Autre fasciectomy, épaule et aisselle	83.62.15 ↔	Suture différée de tendon, région inguino-génitale et fesses
83.44.12 ↔	Autre fasciectomy, bras et coude	83.62.16 ↔	Suture différée de tendon, membre inférieur
83.44.13 ↔	Autre fasciectomy, avant-bras	83.62.19 ↔	Suture différée de tendon, autre site
83.44.14 ↔	Autre fasciectomy, paroi thoracique, abdomen et dos	83.64.10 ↔	Autre suture de tendon, tête et cou
83.44.15 ↔	Autre fasciectomy, région inguino-génitale et fesses	83.64.11 ↔	Autre suture de tendon, épaule et aisselle
83.44.16 ↔	Autre fasciectomy, membre inférieur	83.64.12 ↔	Autre suture de tendon, bras et coude
83.44.19 ↔	Autre fasciectomy, autre site	83.64.13 ↔	Autre suture de tendon, avant-bras
83.44.99 ↔	Autre fasciectomy, autre	83.64.14 ↔	Autre suture de tendon, paroi thoracique, abdomen et dos
83.45.10 ↔	Autre myectomie, tête et cou	83.64.15 ↔	Autre suture de tendon, région inguino-génitale et fesses
83.45.11 ↔	Autre myectomie, épaule et aisselle	83.64.16 ↔	Autre suture de tendon, membre inférieur
83.45.12 ↔	Autre myectomie, bras et coude	83.64.19 ↔	Autre suture de tendon, autre site
83.45.13 ↔	Autre myectomie, avant-bras	83.65.10 ↔	Autre suture de muscle ou de fascia, tête et cou
83.45.14 ↔	Autre myectomie, paroi thoracique, abdomen et dos	83.65.11 ↔	Autre suture de muscle ou de fascia, épaule et aisselle
83.45.15 ↔	Autre myectomie, région inguino-génitale et fesses	83.65.12 ↔	Autre suture de muscle ou de fascia, bras et coude
83.45.16 ↔	Autre myectomie, membre inférieur	83.65.13 ↔	Autre suture de muscle ou de fascia, avant-bras
83.45.19 ↔	Autre myectomie, autre site	83.65.14 ↔	Autre suture de muscle ou de fascia, paroi thoracique, abdomen et dos
83.49.10 ↔	Excision de gaine tendineuse, tête et cou	83.65.15 ↔	Autre suture de muscle ou de fascia, région inguino-génitale et fesses
83.49.11 ↔	Excision de gaine tendineuse, épaule et aisselle	83.65.16 ↔	Autre suture de muscle ou de fascia, membre inférieur
83.49.12 ↔	Excision de gaine tendineuse, bras et coude	83.72.10 ↔	Recul de tendon, tête et cou
83.49.13 ↔	Excision de gaine tendineuse, avant-bras	83.72.11 ↔	Recul de tendon, épaule et aisselle
83.49.14 ↔	Excision de gaine tendineuse, paroi thoracique et dos	83.72.12 ↔	Recul de tendon, bras et coude
83.49.15 ↔	Excision de gaine tendineuse, région inguino-génitale et fesses	83.72.13 ↔	Recul de tendon, avant-bras
83.49.16 ↔	Excision de gaine tendineuse, membre inférieur	83.72.14 ↔	Recul de tendon, paroi thoracique, abdomen et dos
83.49.20 ↔	Réséction compartimentale, tête et cou	83.72.15 ↔	Recul de tendon, région inguino-génitale et fesses
83.49.21 ↔	Réséction compartimentale, épaule et aisselle	83.72.16 ↔	Recul de tendon, membre inférieur
83.49.22 ↔	Réséction compartimentale, bras et coude	83.73.10 ↔	Rattachement de tendon, tête et cou
83.49.23 ↔	Réséction compartimentale, avant-bras	83.73.11 ↔	Rattachement de tendon, épaule et aisselle
83.49.24 ↔	Réséction compartimentale, paroi thoracique, abdomen et dos	83.73.12 ↔	Rattachement de tendon, bras et coude
83.49.25 ↔	Réséction compartimentale, région inguino-génitale et fesses	83.73.13 ↔	Rattachement de tendon, avant-bras
83.49.26 ↔	Réséction compartimentale, membre inférieur	83.73.14 ↔	Rattachement de tendon, paroi thoracique, abdomen et dos
83.49.29 ↔	Réséction compartimentale, autre site	83.73.15 ↔	Rattachement de tendon, région inguino-génitale et fesses
83.49.30 ↔	Autre excision de tissu mou, tête et cou	83.73.16 ↔	Rattachement de tendon, membre inférieur
83.49.31 ↔	Autre excision de tissu mou, épaule et aisselle	83.73.19 ↔	Rattachement de tendon, autre site
83.49.32 ↔	Autre excision de tissu mou, bras et coude	83.74.10 ↔	Rattachement de muscle, tête et cou
83.49.33 ↔	Autre excision de tissu mou, avant-bras	83.74.11 ↔	Rattachement de muscle, épaule et aisselle
83.49.34 ↔	Autre excision de tissu mou, paroi thoracique, abdomen et dos	83.74.12 ↔	Rattachement de muscle, bras et coude
83.49.35 ↔	Autre excision de tissu mou, région inguino-génitale et fesses	83.74.13 ↔	Rattachement de muscle, avant-bras
83.49.36 ↔	Autre excision de tissu mou, membre inférieur	83.74.14 ↔	Rattachement de muscle, paroi thoracique, abdomen et dos
83.49.39 ↔	Autre excision de tissu mou, autre site		
83.5X.10 ↔	Bursectomie, tête et cou		

83.74.15 ↔	Rattachement de muscle, région inguino-génitale et fesses	83.82.44 ↔	Grefe d'autre lambeau microvascularisé et anastomosé de muscle ou de fascia, paroi thoracique, abdomen et dos
83.74.16 ↔	Rattachement de muscle, membre inférieur	83.82.45 ↔	Grefe d'autre lambeau microvascularisé et anastomosé de muscle ou de fascia, région inguino-génitale et fesses
83.74.19 ↔	Rattachement de muscle, autre site	83.82.46 ↔	Grefe d'autre lambeau microvascularisé et anastomosé de muscle ou de fascia, membre inférieur
83.77.10 ↔	Transposition ou transplantation de muscle, tête et cou	83.82.47 ↔	Grefe d'autre lambeau microvascularisé et anastomosé de muscle ou de fascia, autre site
83.77.11 ↔	Transposition ou transplantation de muscle, épaule et aisselle	83.85.10 ↔	Rallongement de muscle ou de tendon, tête et cou
83.77.12 ↔	Transposition ou transplantation de muscle, bras et coude	83.85.11 ↔	Rallongement de muscle ou de tendon, épaule et aisselle
83.77.13 ↔	Transposition ou transplantation de muscle, avant-bras	83.85.12 ↔	Rallongement de muscle ou de tendon, bras et coude
83.77.14 ↔	Transposition ou transplantation de muscle, paroi thoracique, abdomen et dos	83.85.13 ↔	Rallongement de muscle ou de tendon, avant-bras
83.77.15 ↔	Transposition ou transplantation de muscle, région inguino-génitale et fesses	83.85.14 ↔	Rallongement de muscle ou de tendon, paroi thoracique, abdomen et dos
83.77.16 ↔	Transposition ou transplantation de muscle, membre inférieur	83.85.15 ↔	Rallongement de muscle ou de tendon, région inguino-génitale et fesses
83.77.19 ↔	Transposition ou transplantation de muscle, autre site	83.85.16 ↔	Rallongement de muscle ou de tendon, membre inférieur
83.82.09 ↔	Grefe de muscle ou de fascia, autre	83.85.19 ↔	Rallongement de muscle ou de tendon, autre site
83.82.10 ↔	Grefe de fascia, tête et cou	83.85.20 ↔	Raccourcissement de muscle ou de tendon, tête et cou
83.82.11 ↔	Grefe de fascia, épaule et aisselle	83.85.21 ↔	Raccourcissement de muscle ou de tendon, épaule et aisselle
83.82.12 ↔	Grefe de fascia, bras et coude	83.85.22 ↔	Raccourcissement de muscle ou de tendon, bras et coude
83.82.13 ↔	Grefe de fascia, avant-bras	83.85.23 ↔	Raccourcissement de muscle ou de tendon, avant-bras
83.82.14 ↔	Grefe de fascia, paroi thoracique, abdomen et dos	83.85.24 ↔	Raccourcissement de muscle ou de tendon, paroi thoracique, abdomen et dos
83.82.15 ↔	Grefe de fascia, région inguino-génitale et fesses	83.85.25 ↔	Raccourcissement de muscle ou de tendon, région inguino-génitale et fesses
83.82.16 ↔	Grefe de fascia, membre inférieur	83.85.26 ↔	Raccourcissement de muscle ou de tendon, membre inférieur
83.82.19 ↔	Grefe de fascia, autre site	83.85.29 ↔	Raccourcissement de muscle ou de tendon, autre site
83.82.20 ↔	Grefe de lambeau musculaire ou fascial local, tête et cou	83.86 ↔	Plastie du quadriceps
83.82.21 ↔	Grefe de lambeau musculaire ou fascial local, épaule et aisselle	83.87.10 ↔	Plastie musculaire, tête et cou
83.82.22 ↔	Grefe de lambeau musculaire ou fascial local, bras et coude	83.87.11 ↔	Plastie musculaire, épaule et aisselle
83.82.23 ↔	Grefe de lambeau musculaire ou fascial local, avant-bras	83.87.12 ↔	Plastie musculaire, bras et coude
83.82.24 ↔	Grefe de lambeau musculaire ou fascial local, paroi thoracique, abdomen et dos	83.87.13 ↔	Plastie musculaire, avant-bras
83.82.25 ↔	Grefe de lambeau musculaire ou fascial local, région inguino-génitale et fesses	83.87.14 ↔	Plastie musculaire, paroi thoracique, abdomen et dos
83.82.26 ↔	Grefe de lambeau musculaire ou fascial local, membre inférieur	83.87.15 ↔	Plastie musculaire, région inguino-génitale et fesses
83.82.29 ↔	Grefe de lambeau musculaire ou fascial local, autre site	83.87.16 ↔	Plastie musculaire, membre inférieur
83.82.30 ↔	Grefe de lambeau ostéomyocutané ou ostéofasciocutané, tête et cou	83.88.10 ↔	Plastie d'augmentation de tendon, tête et cou
83.82.31 ↔	Grefe de lambeau ostéomyocutané ou ostéofasciocutané, épaule et aisselle	83.88.11 ↔	Plastie d'augmentation de tendon, épaule et aisselle
83.82.32 ↔	Grefe de lambeau ostéomyocutané ou ostéofasciocutané, bras et coude	83.88.12 ↔	Plastie d'augmentation de tendon, bras et coude
83.82.33 ↔	Grefe de lambeau ostéomyocutané ou ostéofasciocutané, avant-bras	83.88.13 ↔	Plastie d'augmentation de tendon, avant-bras
83.82.34 ↔	Grefe de lambeau ostéomyocutané ou ostéofasciocutané, paroi thoracique, abdomen et dos	83.88.14 ↔	Plastie d'augmentation de tendon, paroi thoracique, abdomen et dos
83.82.35 ↔	Grefe de lambeau ostéomyocutané ou ostéofasciocutané, région inguino-génitale et fesses	83.88.15 ↔	Plastie d'augmentation de tendon, région inguino-génitale et fesses
83.82.36 ↔	Grefe de lambeau ostéomyocutané ou ostéofasciocutané, membre inférieur	83.88.16 ↔	Plastie d'augmentation de tendon, membre inférieur
83.82.39 ↔	Grefe de lambeau ostéomyocutané ou ostéofasciocutané, autre site	83.88.19 ↔	Plastie d'augmentation de tendon, autre site
83.82.40 ↔	Grefe d'autre lambeau microvascularisé et anastomosé de muscle ou de fascia, tête et cou	83.88.20 ↔	Plastie de remplacement de tendon, tête et cou
83.82.41 ↔	Grefe d'autre lambeau microvascularisé et anastomosé de muscle ou de fascia, épaule et aisselle	83.88.21 ↔	Plastie de remplacement de tendon, épaule et aisselle
83.82.42 ↔	Grefe d'autre lambeau microvascularisé et anastomosé de muscle ou de fascia, bras et coude	83.88.22 ↔	Plastie de remplacement de tendon, bras et coude
83.82.43 ↔	Grefe d'autre lambeau microvascularisé et anastomosé de muscle ou de fascia, avant-bras	83.88.23 ↔	Plastie de remplacement de tendon, avant-bras
		83.88.24 ↔	Plastie de remplacement de tendon, paroi thoracique, abdomen et dos
		83.88.25 ↔	Plastie de remplacement de tendon, région inguino-génitale et fesses
		83.88.26 ↔	Plastie de remplacement de tendon, membre inférieur
		83.88.29 ↔	Plastie de remplacement de tendon, autres sites
		83.88.30 ↔	Constitution de matériel de greffe, tête et cou
		83.88.31 ↔	Constitution de matériel de greffe, épaule et aisselle

83.88.32 ↔	Constitution de matériel de greffe, bras et coude	83.8A.31 ↔	Révision de toute autre plastie de lambeau musculaire ou fascial microvascularisé et anastomosé, épaule et aisselle
83.88.33 ↔	Constitution de matériel de greffe, avant-bras	83.8A.32 ↔	Révision de toute autre plastie de lambeau musculaire ou fascial microvascularisé et anastomosé, bras et coude
83.88.34 ↔	Constitution de matériel de greffe, paroi thoracique, abdomen et dos	83.8A.32 ↔	Révision de toute autre plastie de lambeau musculaire ou fascial microvascularisé et anastomosé, bras et coude
83.88.35 ↔	Constitution de matériel de greffe, région inguino-génitale et fesses	83.8A.33 ↔	Révision de toute autre plastie de lambeau musculaire ou fascial microvascularisé et anastomosé, avant-bras
83.88.36 ↔	Constitution de matériel de greffe, membre inférieur	83.8A.33 ↔	Révision de toute autre plastie de lambeau musculaire ou fascial microvascularisé et anastomosé, avant-bras
83.88.39 ↔	Constitution de matériel de greffe, autres sites	83.8A.34 ↔	Révision de toute autre plastie de lambeau musculaire ou fascial microvascularisé et anastomosé, paroi thoracique, abdomen et dos
83.88.40 ↔	Ténodèse, tête et cou	83.8A.34 ↔	Révision de toute autre plastie de lambeau musculaire ou fascial microvascularisé et anastomosé, paroi thoracique, abdomen et dos
83.88.41 ↔	Ténodèse, épaule et aisselle	83.8A.35 ↔	Révision de toute autre plastie de lambeau musculaire ou fascial microvascularisé et anastomosé, région inguino-génitale et fesses
83.88.42 ↔	Ténodèse, bras et coude	83.8A.35 ↔	Révision de toute autre plastie de lambeau musculaire ou fascial microvascularisé et anastomosé, région inguino-génitale et fesses
83.88.43 ↔	Ténodèse, avant-bras	83.8A.36 ↔	Révision de toute autre plastie de lambeau musculaire ou fascial microvascularisé et anastomosé, membre inférieur
83.88.44 ↔	Ténodèse, paroi thoracique, abdomen et dos	83.8A.36 ↔	Révision de toute autre plastie de lambeau musculaire ou fascial microvascularisé et anastomosé, membre inférieur
83.88.45 ↔	Ténodèse, région inguino-génitale et fesses	83.8A.39 ↔	Révision de toute autre plastie de lambeau musculaire ou fascial microvascularisé et anastomosé, autre localisation
83.88.46 ↔	Ténodèse, membre inférieur	83.8A.39 ↔	Révision de toute autre plastie de lambeau musculaire ou fascial microvascularisé et anastomosé, autre localisation
83.88.49 ↔	Ténodèse, autre site	83.91.10 ↔	Lyse d'adhérences de muscle, tendon, fascia et bourse, tête et cou
83.88.90 ↔	Autres opérations plastiques de tendon, tête et cou	83.91.11 ↔	Lyse d'adhérences de muscle, tendon, fascia et bourse, épaule et aisselle
83.88.91 ↔	Autres opérations plastiques de tendon, épaule et aisselle	83.91.12 ↔	Lyse d'adhérences de muscle, tendon, fascia et bourse, bras et coude
83.88.92 ↔	Autres opérations plastiques de tendon, bras et coude	83.91.13 ↔	Lyse d'adhérences de muscle, tendon, fascia et bourse, avant-bras
83.88.93 ↔	Autres opérations plastiques de tendon, avant-bras	83.91.14 ↔	Lyse d'adhérences de muscle, tendon, fascia et bourse, paroi thoracique, abdomen et dos
83.88.94 ↔	Autres opérations plastiques de tendon, paroi thoracique, abdomen et dos	83.91.15 ↔	Lyse d'adhérences de muscle, tendon, fascia et bourse, région inguino-génitale et fesses
83.88.95 ↔	Autres opérations plastiques de tendon, région inguino-génitale et fesses	83.91.16 ↔	Lyse d'adhérences de muscle, tendon, fascia et bourse, membre inférieur
83.88.96 ↔	Autres opérations plastiques de tendon, membre inférieur	83.99.10 ↔	Autres opérations de tendon, tête et cou
83.89.10 ↔	Allongement, raccourcissement et doublement de fascia, tête et cou	83.99.11 ↔	Autres opérations de tendon, épaule et aisselle
83.89.11 ↔	Allongement, raccourcissement et doublement de fascia, épaule et aisselle	83.99.12 ↔	Autres opérations de tendon, bras et coude
83.89.12 ↔	Allongement, raccourcissement et doublement de fascia, bras et coude	83.99.13 ↔	Autres opérations de tendon, avant-bras
83.89.13 ↔	Allongement, raccourcissement et doublement de fascia, avant-bras	83.99.14 ↔	Autres opérations de tendon, paroi thoracique, abdomen et dos
83.89.14 ↔	Allongement, raccourcissement et doublement de fascia, paroi thoracique, abdomen et dos	83.99.15 ↔	Autres opérations de tendon, région inguino-génitale et fesses
83.89.15 ↔	Allongement, raccourcissement et doublement de fascia, région inguino-génitale et fesses	83.99.16 ↔	Autres opérations de tendon, membre inférieur
83.89.16 ↔	Allongement, raccourcissement et doublement de fascia, membre inférieur	83.99.20 ↔	Autres opérations de muscle, fascia et bourse, tête et cou
83.89.20 ↔	Recouvrement de défaut de fascia, tête et cou	83.99.21 ↔	Autres opérations de muscle, fascia et bourse, épaule et aisselle
83.89.21 ↔	Recouvrement de défaut de fascia, épaule et aisselle	83.99.22 ↔	Autres opérations de muscle, fascia et bourse, bras et coude
83.89.22 ↔	Recouvrement de défaut de fascia, bras et coude	83.99.23 ↔	Autres opérations de muscle, fascia et bourse, avant-bras
83.89.23 ↔	Recouvrement de défaut de fascia, avant-bras		
83.89.24 ↔	Recouvrement de défaut de fascia, paroi thoracique, abdomen et dos		
83.89.25 ↔	Recouvrement de défaut de fascia, région inguino-génitale et fesses		
83.89.26 ↔	Recouvrement de défaut de fascia, membre inférieur		
83.89.90 ↔	Autres opérations plastiques de fascia, tête et cou		
83.89.91 ↔	Autres opérations plastiques de fascia, épaule et aisselle		
83.89.92 ↔	Autres opérations plastiques de fascia, bras et coude		
83.89.93 ↔	Autres opérations plastiques de fascia, avant-bras		
83.89.94 ↔	Autres opérations plastiques de fascia, paroi thoracique, abdomen et dos		
83.89.95 ↔	Autres opérations plastiques de fascia, région inguino-génitale et fesses		
83.89.96 ↔	Autres opérations plastiques de fascia, membre inférieur		
83.8A.30 ↔	Révision de toute autre plastie de lambeau musculaire ou fascial microvascularisé et anastomosé, tête et cou		
83.8A.30 ↔	Révision de toute autre plastie de lambeau musculaire ou fascial microvascularisé et anastomosé, tête et cou		
83.8A.31 ↔	Révision de toute autre plastie de lambeau musculaire ou fascial microvascularisé et anastomosé, épaule et aisselle		

83.99.24 ↔	Autres opérations de muscle, fascia et bourse, paroi thoracique, abdomen et dos	86.42.12 ↔	Excision radicale et étendue de lésion ou de tissu cutané et sous-cutané, avec fermeture primaire de la plaie, au cou
83.99.25 ↔	Autres opérations de muscle, fascia et bourse, région inguino-génitale et fesses	86.42.13 ↔	Excision radicale et étendue de lésion ou de tissu cutané et sous-cutané, avec fermeture primaire de la plaie, à l'épaule et aisselle
83.99.26 ↔	Autres opérations de muscle, fascia et bourse, membre inférieur	86.42.14 ↔	Excision radicale et étendue de lésion ou de tissu cutané et sous-cutané, avec fermeture primaire de la plaie, au bras et au coude
83.99.30 ↔	Révision sans remplacement de stimulateur de muscle squelettique	86.42.15 ↔	Excision radicale et étendue de lésion ou de tissu cutané et sous-cutané, avec fermeture primaire de la plaie, à l'avant-bras
85.D2 ↔	Implantation de prothèse mammaire pour augmentation	86.42.16 ↔	Excision radicale et étendue de lésion ou de tissu cutané et sous-cutané, avec fermeture primaire de la plaie, à la main
85.E0 ↔	Implantation de prothèse mammaire, SAP	86.42.17 ↔	Excision radicale et étendue de lésion ou de tissu cutané et sous-cutané, avec fermeture primaire de la plaie, à la paroi thoracique et au dos
85.E1 ↔	Implantation de prothèse mammaire, pour réparation primaire	86.42.18 ↔	Excision radicale et étendue de lésion ou de tissu cutané et sous-cutané, avec fermeture primaire de la plaie, à l'abdomen et à l'aîne
85.E2 ↔	Implantation de prothèse mammaire, pour réparation secondaire	86.42.1A ↔	Excision radicale et étendue de lésion ou de tissu cutané et sous-cutané, avec fermeture primaire de la plaie, aux fesses
85.E9 ↔	Implantation de prothèse mammaire, autre	86.42.1B ↔	Excision radicale et étendue de lésion ou de tissu cutané et sous-cutané, avec fermeture primaire de la plaie, à la cuisse et au genou
85.G4.12 ↔	Réparation du mamelon avec lambeau local	86.42.1C ↔	Excision radicale et étendue de lésion ou de tissu cutané et sous-cutané, avec fermeture primaire de la plaie, à la jambe
85.G5.12 ↔	Réparation de l'aréole avec lambeau local	86.42.1D ↔	Excision radicale et étendue de lésion ou de tissu cutané et sous-cutané, avec fermeture primaire de la plaie, au pied
85.H1 ↔	Greffe autologue de peau totale du sein	86.43.11 ↔	Excision radicale et étendue de lésion ou de tissu cutané et sous-cutané, avec recouvrement plastique, à la tête
85.H2 ↔	Greffe autologue de peau en épaisseur partielle du sein	86.43.12 ↔	Excision radicale et étendue de lésion ou de tissu cutané et sous-cutané, avec recouvrement plastique, au cou
85.K6.13 ↔	Révision de plasties de lambeaux myocutanés et dermo-adipeux du sein, avec création et révision d'anastomose vasculaire	86.43.13 ↔	Excision radicale et étendue de lésion ou de tissu cutané et sous-cutané, avec recouvrement plastique, à l'épaule et aisselle
85.K6.13 ↔	Révision de plasties de lambeaux myocutanés et dermo-adipeux du sein, avec création et révision d'anastomose vasculaire	86.43.14 ↔	Excision radicale et étendue de lésion ou de tissu cutané et sous-cutané, avec recouvrement plastique, au bras et au coude
86.2A.31 ↔	Débridement chirurgical, étendue grande, à la tête	86.43.15 ↔	Excision radicale et étendue de lésion ou de tissu cutané et sous-cutané, avec recouvrement plastique, à l'avant-bras
86.2A.36 ↔	Débridement chirurgical, étendue grande, à la main	86.43.16 ↔	Excision radicale et étendue de lésion ou de tissu cutané et sous-cutané, avec recouvrement plastique, à la main
86.2A.3D ↔	Débridement chirurgical, étendue grande, au pied	86.43.17 ↔	Excision radicale et étendue de lésion ou de tissu cutané et sous-cutané, avec recouvrement plastique, à la paroi thoracique et au dos
86.2A.3E ↔	Débridement chirurgical, étendue grande, autre site	86.43.18 ↔	Excision radicale et étendue de lésion ou de tissu cutané et sous-cutané, avec recouvrement plastique, à l'abdomen et à l'aîne
86.41.11 ↔	Excision radicale et étendue de lésion ou de tissu cutané et sous-cutané, sans fermeture primaire de la plaie, à la tête	86.43.1A ↔	Excision radicale et étendue de lésion ou de tissu cutané et sous-cutané, avec recouvrement plastique, aux fesses
86.41.12 ↔	Excision radicale et étendue de lésion ou de tissu cutané et sous-cutané, sans fermeture primaire de la plaie, au cou	86.43.1B ↔	Excision radicale et étendue de lésion ou de tissu cutané et sous-cutané, avec recouvrement plastique, à la cuisse/au genou
86.41.13 ↔	Excision radicale et étendue de lésion ou de tissu cutané et sous-cutané, sans fermeture primaire de la plaie, à l'épaule et aisselle	86.43.1C ↔	Excision radicale et étendue de lésion ou de tissu cutané et sous-cutané, avec recouvrement plastique, à la jambe
86.41.14 ↔	Excision radicale et étendue de lésion ou de tissu cutané et sous-cutané, sans fermeture primaire de la plaie, au bras et au coude	86.43.1D ↔	Excision radicale et étendue de lésion ou de tissu cutané et sous-cutané, avec recouvrement plastique, au pied
86.41.15 ↔	Excision radicale et étendue de lésion ou de tissu cutané et sous-cutané, sans fermeture primaire de la plaie, à l'avant-bras	86.6A.11 ↔	Greffe autologue de peau totale, non étendue, à la tête
86.41.16 ↔	Excision radicale et étendue de lésion ou de tissu cutané et sous-cutané, sans fermeture primaire de la plaie, à la main		
86.41.17 ↔	Excision radicale et étendue de lésion ou de tissu cutané et sous-cutané, sans fermeture primaire de la plaie, à la paroi thoracique et au dos		
86.41.18 ↔	Excision radicale et étendue de lésion ou de tissu cutané et sous-cutané, sans fermeture primaire de la plaie, à l'abdomen et à l'aîne		
86.41.1A ↔	Excision radicale et étendue de lésion ou de tissu cutané et sous-cutané, sans fermeture primaire de la plaie, aux fesses		
86.41.1B ↔	Excision radicale et étendue de lésion ou de tissu cutané et sous-cutané, sans fermeture primaire de la plaie, à la cuisse et au genou		
86.41.1C ↔	Excision radicale et étendue de lésion ou de tissu cutané et sous-cutané, sans fermeture primaire de la plaie, à la jambe		
86.41.1D ↔	Excision radicale et étendue de lésion ou de tissu cutané et sous-cutané, sans fermeture primaire de la plaie, au pied		
86.42.11 ↔	Excision radicale et étendue de lésion ou de tissu cutané et sous-cutané, avec fermeture primaire de la plaie, à la tête		

86.6A.11 ↔ Greffe autologue de peau totale, non étendue, à la tête	86.6A.28 ↔ Greffe autologue de peau totale, étendue, à l'abdomen et à l'aîne
86.6A.12 ↔ Greffe autologue de peau totale, non étendue, au cou	86.6A.2A ↔ Greffe autologue de peau totale, étendue, aux fesses
86.6A.12 ↔ Greffe autologue de peau totale, non étendue, au cou	86.6A.2A ↔ Greffe autologue de peau totale, étendue, aux fesses
86.6A.13 ↔ Greffe autologue de peau totale, non étendue, à l'épaule et à l'aisselle	86.6A.2B ↔ Greffe autologue de peau totale, étendue, à la cuisse et au genou
86.6A.13 ↔ Greffe autologue de peau totale, non étendue, à l'épaule et à l'aisselle	86.6A.2B ↔ Greffe autologue de peau totale, étendue, à la cuisse et au genou
86.6A.14 ↔ Greffe autologue de peau totale, non étendue, au bras et au coude	86.6A.2C ↔ Greffe autologue de peau totale, étendue, à la jambe
86.6A.14 ↔ Greffe autologue de peau totale, non étendue, au bras et au coude	86.6A.2C ↔ Greffe autologue de peau totale, étendue, à la jambe
86.6A.15 ↔ Greffe autologue de peau totale, non étendue, à l'avant-bras	86.6A.2D ↔ Greffe autologue de peau totale, étendue, au pied
86.6A.15 ↔ Greffe autologue de peau totale, non étendue, à l'avant-bras	86.6A.2D ↔ Greffe autologue de peau totale, étendue, au pied
86.6A.16 ↔ Greffe autologue de peau totale, non étendue, à la main	86.6B.11 ↔ Greffe autologue de peau d'épaisseur partielle, non étendue, à la tête
86.6A.16 ↔ Greffe autologue de peau totale, non étendue, à la main	86.6B.12 ↔ Greffe autologue de peau d'épaisseur partielle, non étendue, au cou
86.6A.17 ↔ Greffe autologue de peau totale, non étendue, à la paroi thoracique et au dos	86.6B.13 ↔ Greffe autologue de peau d'épaisseur partielle, non étendue, à l'épaule et à l'aisselle
86.6A.17 ↔ Greffe autologue de peau totale, non étendue, à la paroi thoracique et au dos	86.6B.14 ↔ Greffe autologue de peau d'épaisseur partielle, non étendue, au bras et au coude
86.6A.18 ↔ Greffe autologue de peau totale, non étendue, à l'abdomen et à l'aîne	86.6B.15 ↔ Greffe autologue de peau d'épaisseur partielle, non étendue, à l'avant-bras
86.6A.18 ↔ Greffe autologue de peau totale, non étendue, à l'abdomen et à l'aîne	86.6B.16 ↔ Greffe autologue de peau d'épaisseur partielle, non étendue, à la main
86.6A.1A ↔ Greffe autologue de peau totale, non étendue, aux fesses	86.6B.16 ↔ Greffe autologue de peau d'épaisseur partielle, non étendue, à la main
86.6A.1A ↔ Greffe autologue de peau totale, non étendue, aux fesses	86.6B.17 ↔ Greffe autologue de peau d'épaisseur partielle, non étendue, à la paroi thoracique et au dos
86.6A.1B ↔ Greffe autologue de peau totale, non étendue, à la cuisse et au genou	86.6B.18 ↔ Greffe autologue de peau d'épaisseur partielle, non étendue, à l'abdomen et à l'aîne
86.6A.1B ↔ Greffe autologue de peau totale, non étendue, à la cuisse et au genou	86.6B.1A ↔ Greffe autologue de peau d'épaisseur partielle, non étendue, aux fesses
86.6A.1C ↔ Greffe autologue de peau totale, non étendue, à la jambe	86.6B.1B ↔ Greffe autologue de peau d'épaisseur partielle, non étendue, à la cuisse et au genou
86.6A.1C ↔ Greffe autologue de peau totale, non étendue, à la jambe	86.6B.1C ↔ Greffe autologue de peau d'épaisseur partielle, non étendue, à la jambe
86.6A.1D ↔ Greffe autologue de peau totale, non étendue, au pied	86.6B.1D ↔ Greffe autologue de peau d'épaisseur partielle, non étendue, au pied
86.6A.1D ↔ Greffe autologue de peau totale, non étendue, au pied	86.6B.21 ↔ Greffe autologue de peau d'épaisseur partielle, étendue, à la tête
86.6A.21 ↔ Greffe autologue de peau totale, étendue, à la tête	86.6B.22 ↔ Greffe autologue de peau d'épaisseur partielle, étendue, au cou
86.6A.21 ↔ Greffe autologue de peau totale, étendue, à la tête	86.6B.23 ↔ Greffe autologue de peau d'épaisseur partielle, étendue, à l'épaule et à l'aisselle
86.6A.22 ↔ Greffe autologue de peau totale, étendue, au cou	86.6B.24 ↔ Greffe autologue de peau d'épaisseur partielle, étendue, au bras et au coude
86.6A.22 ↔ Greffe autologue de peau totale, étendue, au cou	86.6B.25 ↔ Greffe autologue de peau d'épaisseur partielle, étendue, à l'avant-bras
86.6A.23 ↔ Greffe autologue de peau totale, étendue, à l'épaule et à l'aisselle	86.6B.26 ↔ Greffe autologue de peau d'épaisseur partielle, étendue, à la main
86.6A.23 ↔ Greffe autologue de peau totale, étendue, à l'épaule et à l'aisselle	86.6B.26 ↔ Greffe autologue de peau d'épaisseur partielle, étendue, à la main
86.6A.24 ↔ Greffe autologue de peau totale, étendue, au bras et au coude	86.6B.27 ↔ Greffe autologue de peau d'épaisseur partielle, étendue, à la paroi thoracique et au dos
86.6A.24 ↔ Greffe autologue de peau totale, étendue, au bras et au coude	86.6B.28 ↔ Greffe autologue de peau d'épaisseur partielle, étendue, à l'abdomen et à l'aîne
86.6A.25 ↔ Greffe autologue de peau totale, étendue, à l'avant-bras	86.6B.2A ↔ Greffe autologue de peau d'épaisseur partielle, étendue, aux fesses
86.6A.25 ↔ Greffe autologue de peau totale, étendue, à l'avant-bras	86.6B.2B ↔ Greffe autologue de peau d'épaisseur partielle, étendue, à la cuisse et au genou
86.6A.26 ↔ Greffe autologue de peau totale, étendue, à la main	86.6B.2C ↔ Greffe autologue de peau d'épaisseur partielle, étendue, à la jambe
86.6A.26 ↔ Greffe autologue de peau totale, étendue, à la main	86.6B.2D ↔ Greffe autologue de peau d'épaisseur partielle, étendue, au pied
86.6A.27 ↔ Greffe autologue de peau totale, étendue, à la paroi thoracique et au dos	86.7A.21 ↔ Plastie d'avancement, étendue, à la tête
86.6A.27 ↔ Greffe autologue de peau totale, étendue, à la paroi thoracique et au dos	86.7A.26 ↔ Plastie d'avancement, étendue, à la main
86.6A.28 ↔ Greffe autologue de peau totale, étendue, à l'abdomen et à l'aîne	86.7A.26 ↔ Plastie d'avancement, étendue, à la main
	86.7A.2D ↔ Plastie d'avancement, étendue, au pied
	86.7A.2E ↔ Plastie d'avancement, étendue, autre site
	86.7A.31 ↔ Plastie de glissement-rotation, non étendue, à la tête
	86.7A.31 ↔ Plastie de glissement-rotation, non étendue, à la tête

86.7A.36 ↔	Plastie de glissement-rotation, non étendue, à la main	86.7B.1D ↔	Plastie régionale à lambeau pédiculé, au pied
86.7A.36 ↔	Plastie de glissement-rotation, non étendue, à la main	86.7C.11 ↔	Plastie à lambeau pédiculé à distance, à la tête
86.7A.3D ↔	Plastie de glissement-rotation, non étendue, au pied	86.7C.12 ↔	Plastie à lambeau pédiculé à distance, au cou
86.7A.3D ↔	Plastie de glissement-rotation, non étendue, au pied	86.7C.13 ↔	Plastie à lambeau pédiculé à distance, à l'épaule et à l'aisselle
86.7A.3E ↔	Plastie de glissement-rotation, non étendue, autre site	86.7C.14 ↔	Plastie à lambeau pédiculé à distance, au bras et au coude
86.7A.3E ↔	Plastie de glissement-rotation, non étendue, autre site	86.7C.15 ↔	Plastie à lambeau pédiculé à distance, à l'avant-bras
86.7A.41 ↔	Plastie de glissement-rotation, étendue, à la tête	86.7C.16 ↔	Plastie à lambeau pédiculé à distance, à la main
86.7A.46 ↔	Plastie de glissement-rotation, étendue, à la main	86.7C.17 ↔	Plastie à lambeau pédiculé à distance, à la paroi thoracique et au dos
86.7A.46 ↔	Plastie de glissement-rotation, étendue, à la main	86.7C.18 ↔	Plastie à lambeau pédiculé à distance, à l'abdomen et à l'aîne
86.7A.4D ↔	Plastie de glissement-rotation, étendue, au pied	86.7C.1A ↔	Plastie à lambeau pédiculé à distance, aux fesses
86.7A.4E ↔	Plastie de glissement-rotation, étendue, autre site	86.7C.1B ↔	Plastie à lambeau pédiculé à distance, à la cuisse et au genou
86.7A.51 ↔	Plastie de transposition (VY), non étendue, à la tête	86.7C.1C ↔	Plastie à lambeau pédiculé à distance, à la jambe
86.7A.51 ↔	Plastie de transposition (VY), non étendue, à la tête	86.7C.1D ↔	Plastie à lambeau pédiculé à distance, au pied
86.7A.56 ↔	Plastie de transposition (VY), non étendue, à la main	86.7D.11 ↔	Plastie à lambeau libre microvascularisé et anastomosé, à la tête
86.7A.56 ↔	Plastie de transposition (VY), non étendue, à la main	86.7D.12 ↔	Plastie à lambeau libre microvascularisé et anastomosé, au cou
86.7A.5D ↔	Plastie de transposition (VY), non étendue, au pied	86.7D.13 ↔	Plastie à lambeau libre microvascularisé et anastomosé, à l'épaule et à l'aisselle
86.7A.5D ↔	Plastie de transposition (VY), non étendue, au pied	86.7D.14 ↔	Plastie à lambeau libre microvascularisé et anastomosé, au bras et au coude
86.7A.5E ↔	Plastie de transposition (VY), non étendue, autre site	86.7D.15 ↔	Plastie à lambeau libre microvascularisé et anastomosé, à l'avant-bras
86.7A.5E ↔	Plastie de transposition (VY), non étendue, autre site	86.7D.16 ↔	Plastie à lambeau libre microvascularisé et anastomosé, à la main
86.7A.61 ↔	Plastie de transposition (VY), étendue, à la tête	86.7D.16 ↔	Plastie à lambeau libre microvascularisé et anastomosé, à la main
86.7A.66 ↔	Plastie de transposition (VY), étendue, à la main	86.7D.17 ↔	Plastie à lambeau libre microvascularisé et anastomosé, à la paroi thoracique et au dos
86.7A.66 ↔	Plastie de transposition (VY), étendue, à la main	86.7D.18 ↔	Plastie à lambeau libre microvascularisé et anastomosé, à l'abdomen et à l'aîne
86.7A.6D ↔	Plastie de transposition (VY), étendue, au pied	86.7D.1A ↔	Plastie à lambeau libre microvascularisé et anastomosé, aux fesses
86.7A.6E ↔	Plastie de transposition (VY), étendue, autre site	86.7D.1B ↔	Plastie à lambeau libre microvascularisé et anastomosé, à la cuisse et au genou
86.7A.71 ↔	Plastie de lambeau insulaire, non étendue, à la tête	86.7D.1C ↔	Plastie à lambeau libre microvascularisé et anastomosé, à la jambe
86.7A.71 ↔	Plastie de lambeau insulaire, non étendue, à la tête	86.7D.1D ↔	Plastie à lambeau libre microvascularisé et anastomosé, au pied
86.7A.76 ↔	Plastie de lambeau insulaire, non étendue, à la main	86.7E.21 ↔	Révision de plastie régionale à lambeau pédiculé, à la tête
86.7A.76 ↔	Plastie de lambeau insulaire, non étendue, à la main	86.7E.21 ↔	Révision de plastie régionale à lambeau pédiculé, à la tête
86.7A.7D ↔	Plastie de lambeau insulaire, non étendue, au pied	86.7E.26 ↔	Révision de plastie régionale à lambeau pédiculé, à la main
86.7A.7D ↔	Plastie de lambeau insulaire, non étendue, au pied	86.7E.26 ↔	Révision de plastie régionale à lambeau pédiculé, à la main
86.7A.7E ↔	Plastie de lambeau insulaire, non étendue, autre site	86.7E.2D ↔	Révision de plastie régionale à lambeau pédiculé, au pied
86.7A.7E ↔	Plastie de lambeau insulaire, non étendue, autre site	86.7E.2D ↔	Révision de plastie régionale à lambeau pédiculé, au pied
86.7A.81 ↔	Plastie de lambeau insulaire, étendue, à la tête	86.7E.2E ↔	Révision de plastie régionale à lambeau pédiculé, autre site
86.7A.86 ↔	Plastie de lambeau insulaire, étendue, à la main	86.7E.2E ↔	Révision de plastie régionale à lambeau pédiculé, autre site
86.7A.86 ↔	Plastie de lambeau insulaire, étendue, à la main	86.7E.31 ↔	Révision de plastie de lambeau pédiculé à distance, à la tête
86.7A.8D ↔	Plastie de lambeau insulaire, étendue, au pied	86.7E.31 ↔	Révision de plastie de lambeau pédiculé à distance, à la tête
86.7A.8E ↔	Plastie de lambeau insulaire, étendue, autre site	86.7E.36 ↔	Révision de plastie de lambeau pédiculé à distance, à la main
86.7A.91 ↔	Plastie de lambeau locale de peau et de tissu sous-cutané, autres, à la tête	86.7E.36 ↔	Révision de plastie de lambeau pédiculé à distance, à la main
86.7A.96 ↔	Plastie de lambeau locale de peau et de tissu sous-cutané, autres, à la main	86.7E.3D ↔	Révision de plastie de lambeau pédiculé à distance, au pied
86.7A.96 ↔	Plastie de lambeau locale de peau et de tissu sous-cutané, autres, à la main		
86.7A.9D ↔	Plastie de lambeau locale de peau et de tissu sous-cutané, autres, au pied		
86.7A.9E ↔	Plastie de lambeau locale de peau et de tissu sous-cutané, autres, autre site		
86.7A.B6 ↔	Plastie en Z, étendue, à la main		
86.7A.B6 ↔	Plastie en Z, étendue, à la main		
86.7A.D6 ↔	Plastie en W, étendue, à la main		
86.7A.D6 ↔	Plastie en W, étendue, à la main		
86.7B.11 ↔	Plastie régionale à lambeau pédiculé, à la tête		
86.7B.12 ↔	Plastie régionale à lambeau pédiculé, au cou		
86.7B.13 ↔	Plastie régionale à lambeau pédiculé, à l'épaule et à l'aisselle		
86.7B.14 ↔	Plastie régionale à lambeau pédiculé, au bras et au coude		
86.7B.15 ↔	Plastie régionale à lambeau pédiculé, à l'avant-bras		
86.7B.16 ↔	Plastie régionale à lambeau pédiculé, à la main		
86.7B.17 ↔	Plastie régionale à lambeau pédiculé, à la paroi thoracique et au dos		
86.7B.18 ↔	Plastie régionale à lambeau pédiculé, à l'abdomen et à l'aîne		
86.7B.1A ↔	Plastie régionale à lambeau pédiculé, aux fesses		
86.7B.1B ↔	Plastie régionale à lambeau pédiculé, à la cuisse et au genou		
86.7B.1C ↔	Plastie régionale à lambeau pédiculé, à la jambe		

86.7E.3D ↔ Révision de plastie de lambeau pédiculé à distance, au pied	86.88.11 ↔ Pose ou remplacement chirurgical de système de thérapie par pression négative avec anesthésie régionale ou générale, à portée profonde, aux os et articulations des extrémités
86.7E.3E ↔ Révision de plastie de lambeau pédiculé à distance, autre site	86.88.12 ↔ Pose ou remplacement chirurgical de système de thérapie par pression négative avec anesthésie régionale ou générale, à portée profonde, au thorax, au médiastin et au sternum
86.7E.3E ↔ Révision de plastie de lambeau pédiculé à distance, autre site	86.88.13 ↔ Pose ou remplacement chirurgical de système de thérapie par pression négative avec anesthésie régionale ou générale, à l'abdomen ouvert
86.7E.41 ↔ Révision de plastie à lambeau libre microvascularisé et anastomosé, à la tête	86.88.14 ↔ Pose ou remplacement chirurgical de système de thérapie par pression négative avec anesthésie régionale ou générale, endorectale
86.7E.41 ↔ Révision de plastie à lambeau libre microvascularisé et anastomosé, à la tête	86.88.15 ↔ Pose ou remplacement chirurgical de système de thérapie par pression négative avec anesthésie régionale ou générale, au tissu cutané et sous-cutané
86.7E.46 ↔ Révision de plastie à lambeau libre microvascularisé et anastomosé, à la main	86.88.16 ↔ Pose ou remplacement de système de thérapie par pression négative avec anesthésie régionale ou générale, autre site
86.7E.46 ↔ Révision de plastie à lambeau libre microvascularisé et anastomosé, à la main	86.88.17 ↔ Pose ou remplacement chirurgical d'un système de thérapie par pression négative avec anesthésie régionale ou générale, à portée profonde, dos (cervical à sacré)
86.7E.4D ↔ Révision de plastie avec lambeau libre microvascularisé et anastomosé, au pied	86.88.18 ↔ Pose ou remplacement chirurgical d'un système de thérapie par pression négative avec anesthésie régionale ou générale, à portée profonde, bassin, vulve, périnée
86.7E.4D ↔ Révision de plastie avec lambeau libre microvascularisé et anastomosé, au pied	86.8A.11 ↔ Couverture de tissu mou et remplacement de la peau par kératinocytes cultivés avec application sous forme de feuille, non étendue, à la tête
86.7E.4E ↔ Révision de plastie à lambeau libre microvascularisé et anastomosé, autre site	86.8A.16 ↔ Couverture de tissu mou et remplacement de la peau par kératinocytes cultivés avec application sous forme de feuille, non étendue, à la main
86.7E.4E ↔ Révision de plastie à lambeau libre microvascularisé et anastomosé, autre site	86.8A.1D ↔ Couverture de tissu mou et remplacement de la peau par kératinocytes cultivés avec application sous forme de feuille, non étendue, au pied
86.7E.4E ↔ Révision de plastie à lambeau libre microvascularisé et anastomosé, autre site	86.8A.1E ↔ Couverture de tissu mou et remplacement de la peau par kératinocytes cultivés avec application sous forme de feuille, non étendue, autre site
86.84.21 ↔ Correction de cicatrice rétractile ou de bride cicatricielle, à la tête	86.8A.21 ↔ Couverture de tissu mou et remplacement de la peau par kératinocytes cultivés avec application sous forme de feuille, étendue, à la tête
86.84.26 ↔ Correction de cicatrice rétractile ou de bride cicatricielle, à la main	86.8A.26 ↔ Couverture de tissu mou et remplacement de la peau par kératinocytes cultivés avec application sous forme de feuille, étendue, à la main
86.84.2D ↔ Correction de cicatrice rétractile ou de bride cicatricielle, au pied	86.8A.2D ↔ Couverture de tissu mou et remplacement de la peau par kératinocytes cultivés avec application sous forme de feuille, étendue, au pied
86.84.2E ↔ Correction de cicatrice rétractile ou de bride cicatricielle, autre site	86.8A.2E ↔ Couverture de tissu mou et remplacement de la peau par kératinocytes cultivés avec application sous forme de feuille, étendue, autre site
86.88.D1 ↔ Couverture temporaire de tissu mou par du matériel alloplastique, étendu, à la tête	86.8A.31 ↔ Couverture de tissu mou et remplacement de la peau par application d'une suspension de cellules (thérapie par pulvérisation) de kératinocytes et fibroblastes autologues cultivés, non étendue, à la tête
86.88.D6 ↔ Couverture temporaire de tissu mou par du matériel alloplastique, étendu, à la main	86.8A.36 ↔ Couverture de tissu mou et remplacement de la peau par application d'une suspension de cellules (thérapie par pulvérisation) de kératinocytes et fibroblastes autologues cultivés, non étendue, à la main
86.88.DD ↔ Couverture temporaire de tissu mou par du matériel alloplastique, étendu, au pied	86.8A.3D ↔ Couverture de tissu mou et remplacement de la peau par application d'une suspension de cellules (thérapie par pulvérisation) de kératinocytes et fibroblastes autologues cultivés, non étendue, au pied
86.88.DE ↔ Couverture temporaire de tissu mou par du matériel alloplastique, étendu, autre site	86.8A.3E ↔ Couverture de tissu mou et remplacement de la peau par application d'une suspension de cellules (thérapie par pulvérisation) de kératinocytes et fibroblastes autologues cultivés, non étendue, autre site
86.88.E1 ↔ Couverture temporaire de tissu mou par de la peau allogénique, non étendu, à la tête	
86.88.E6 ↔ Couverture temporaire de tissu mou par de la peau allogénique, non étendu, à la main	
86.88.ED ↔ Couverture temporaire de tissu mou par de la peau allogénique, non étendu, au pied	
86.88.EE ↔ Couverture temporaire de tissu mou par de la peau allogénique, non étendu, autre site	
86.88.F1 ↔ Couverture temporaire de tissu mou par de la peau allogénique, étendu, à la tête	
86.88.F6 ↔ Couverture temporaire de tissu mou par de la peau allogénique, étendu, à la main	
86.88.FD ↔ Couverture temporaire de tissu mou par de la peau allogénique, étendu, au pied	
86.88.FE ↔ Couverture temporaire de tissu mou par de la peau allogénique, étendu, autre site	
86.88.G1 ↔ Couverture temporaire de tissu mou par de la peau xénogénique, non étendu, à la tête	
86.88.G6 ↔ Couverture temporaire de tissu mou par de la peau xénogénique, non étendu, à la main	
86.88.GD ↔ Couverture temporaire de tissu mou par de la peau xénogénique, non étendu, au pied	
86.88.GE ↔ Couverture temporaire de tissu mou par de la peau xénogénique, non étendu, autre site	
86.88.H1 ↔ Couverture temporaire de tissu mou par de la peau xénogénique, étendu, à la tête	
86.88.H6 ↔ Couverture temporaire de tissu mou par de la peau xénogénique, étendu, à la main	
86.88.HD ↔ Couverture temporaire de tissu mou par de la peau xénogénique, étendu, au pied	
86.88.HE ↔ Couverture temporaire de tissu mou par de la peau xénogénique, étendu, autre site	

86.8A.41 ↔ Couverture de tissu mou et remplacement de la peau par application d'une suspension de cellules (thérapie par pulvérisation) de kératinocytes et fibroblastes autologues cultivés, étendue, à la tête	86.93.2D ↔ Insertion d'panseur tissulaire, au pied
86.8A.46 ↔ Couverture de tissu mou et remplacement de la peau par application d'une suspension de cellules (thérapie par pulvérisation) de kératinocytes et fibroblastes autologues cultivés, étendue, à la main	86.93.2D ↔ Insertion d'panseur tissulaire, au pied
86.8A.4D ↔ Couverture de tissu mou et remplacement de la peau par application d'une suspension de cellules (thérapie par pulvérisation) de kératinocytes et fibroblastes autologues cultivés, étendue, au pied	86.93.2E ↔ Insertion d'panseur tissulaire, autre site
86.8A.4E ↔ Couverture de tissu mou et remplacement de la peau par application d'une suspension de cellules (thérapie par pulvérisation) de kératinocytes et fibroblastes autologues cultivés, étendue, autre site	86.93.2E ↔ Insertion d'panseur tissulaire, autre site
86.91 ↔ Excision de peau pour greffe	86.A2.11 ↔ Couverture temporaire de tissu mou par membrane résorbable par dégradation hydrolytique, non étendu, à la tête
86.93.09 ↔ Insertion d'panseur tissulaire, autre	86.A2.16 ↔ Couverture temporaire de tissu mou par membrane résorbable par dégradation hydrolytique, non étendu, à la main
86.93.09 ↔ Insertion d'panseur tissulaire, autre	86.A2.1D ↔ Couverture temporaire de tissu mou par membrane résorbable par dégradation hydrolytique, non étendu, au pied
86.93.21 ↔ Insertion d'panseur tissulaire, à la tête	86.A2.21 ↔ Couverture temporaire de tissu mou par membrane résorbable par dégradation hydrolytique, étendu, à la tête
86.93.21 ↔ Insertion d'panseur tissulaire, à la tête	86.A2.26 ↔ Couverture temporaire de tissu mou par membrane résorbable par dégradation hydrolytique, étendu, à la main
86.93.26 ↔ Insertion d'panseur tissulaire, à la main	86.A2.2D ↔ Couverture temporaire de tissu mou par membrane résorbable par dégradation hydrolytique, étendu, au pied
86.93.26 ↔ Insertion d'panseur tissulaire, à la main	

Procédure F21-2

85.2C.12 †↔ Débridement chirurgical du sein par excision sous anesthésie locale par infiltration, régionale ou générale, étendu	86.2A.21 †↔ Débridement chirurgical, étendue modéréé, à la tête
85.2C.32 †↔ Débridement chirurgical du sein, sans excision, sous anesthésie locale par infiltration, régionale ou générale, étendu	86.2A.26 †↔ Débridement chirurgical, étendue modéréé, à la main
	86.2A.2D †↔ Débridement chirurgical, étendue modéréé, au pied
	86.2A.2E †↔ Débridement chirurgical, étendue modéréé, autre site

Procédure F21-3

86.0B.11 †↔ Implantation de réservoir médicamenteux dans la peau et le tissu sous-cutané
--

Procédure F21-4

86.88.I1 ↔ Pose ou remplacement chirurgical de système de thérapie par pression négative avec anesthésie régionale ou générale, à portée profonde, aux os et articulations des extrémités	86.88.I5 ↔ Pose ou remplacement chirurgical de système de thérapie par pression négative avec anesthésie régionale ou générale, au tissu cutané et sous-cutané
86.88.I2 ↔ Pose ou remplacement chirurgical de système de thérapie par pression négative avec anesthésie régionale ou générale, à portée profonde, au thorax, au médiastin et au sternum	86.88.I6 ↔ Pose ou remplacement de système de thérapie par pression négative avec anesthésie régionale ou générale, autre site
86.88.I3 ↔ Pose ou remplacement chirurgical de système de thérapie par pression négative avec anesthésie régionale ou générale, à l'abdomen ouvert	86.88.I7 ↔ Pose ou remplacement chirurgical d'un système de thérapie par pression négative avec anesthésie régionale ou générale, à portée profonde, dos (cervical à sacré)
86.88.I4 ↔ Pose ou remplacement chirurgical de système de thérapie par pression négative avec anesthésie régionale ou générale, endorectale	86.88.I8 ↔ Pose ou remplacement chirurgical d'un système de thérapie par pression négative avec anesthésie régionale ou générale, à portée profonde, bassin, vulve, périnée

Procédure F21-5

86.6B.21 ↔ Greffe autologue de peau d'épaisseur partielle, étendue, à la tête	86.6B.27 ↔ Greffe autologue de peau d'épaisseur partielle, étendue, à la paroi thoracique et au dos
86.6B.22 ↔ Greffe autologue de peau d'épaisseur partielle, étendue, au cou	86.6B.28 ↔ Greffe autologue de peau d'épaisseur partielle, étendue, à l'abdomen et à l'aine
86.6B.23 ↔ Greffe autologue de peau d'épaisseur partielle, étendue, à l'épaule et à l'aisselle	86.6B.2A ↔ Greffe autologue de peau d'épaisseur partielle, étendue, aux fesses
86.6B.24 ↔ Greffe autologue de peau d'épaisseur partielle, étendue, au bras et au coude	86.6B.2B ↔ Greffe autologue de peau d'épaisseur partielle, étendue, à la cuisse et au genou
86.6B.25 ↔ Greffe autologue de peau d'épaisseur partielle, étendue, à l'avant-bras	86.6B.2C ↔ Greffe autologue de peau d'épaisseur partielle, étendue, à la jambe

86.6B.2D ↔ Greffe autologue de peau d'épaisseur partielle, étendue, au pied

DRG F24**Angioplastie coronaire percutanée (ACTP)**

Procédure dans le tableau F24-3 ou procédure dans le tableau F24-4

DRG F24A**Angioplastie coronaire percutanée (ACTP) avec intervention en plusieurs temps ou procédures de complication, et CC extrêmement sévères, ou diagnostic particulier**

(Au moins deux traitements, qui sont séparés au moins d'un jour dans dans [au moins deux procédures dans le tableau F24-3] ou (Procédures de complications ou (diagnostic principal dans le tableau F24-1 et PCCL > 3) ou diagnostic dans le tableau F24-2) et Durée de séjour > 1 Tag) et ((au moins deux traitements, qui sont séparés au moins d'un jour dans dans [au moins deux procédures dans le tableau F24-3] ou Procédures de complications) et PCCL > 3) ou procédure dans le tableau F24-5 ou diagnostic dans le tableau F24-2)

DRG F24B**Angioplastie coronaire percutanée (ACTP) avec intervention en plusieurs temps ou procédures de complication ou diagnostic particulier avec CC extrêmement sévères**

Au moins deux traitements, qui sont séparés au moins d'un jour dans dans [au moins deux procédures dans le tableau F24-3] ou (Procédures de complications ou (diagnostic principal dans le tableau F24-1 et PCCL > 3) ou diagnostic dans le tableau F24-2) et Durée de séjour > 1 Tag

DRG F24C**Angioplastie coronaire percutanée (ACTP) avec trois stents ou plus ou procédure complexe**

(Au moins deux procédures dans le tableau F24-6 ou procédure dans le tableau F24-7 ou procédure dans le tableau F24-8) et (au moins trois procédures dans le tableau F24-6 ou procédure dans le tableau F24-9 ou procédure dans le tableau F24-8)

DRG F24D**Angioplastie coronaire percutanée (ACTP) avec deux stents**

Au moins deux procédures dans le tableau F24-6 ou procédure dans le tableau F24-7 ou procédure dans le tableau F24-8

DRG F24E**Angioplastie coronaire percutanée (ACTP) avec diagnostic de complication ou âge < 16 ans**

Diagnostic principal dans le tableau F24-1 ou \checkmark Age < 16 Jahre

DRG F24F**Angioplastie coronaire percutanée (ACTP), âge > 15 ans****Diagnostic F24-1**

I21.0	Infarctus transmural aigu du myocarde, de la paroi antérieure	I23.2	Communication interventriculaire comme complication récente d'un infarctus aigu du myocarde
I21.1	Infarctus transmural aigu du myocarde, de la paroi inférieure	I23.3	Rupture de la paroi cardiaque sans hémopéricarde comme complication récente d'un infarctus aigu du myocarde
I21.2	Infarctus transmural aigu du myocarde d'autres localisations	I23.4	Rupture des cordages tendineux comme complication récente d'un infarctus aigu du myocarde
I21.3	Infarctus transmural aigu du myocarde, de localisation non précisée	I23.5	Rupture du muscle papillaire comme complication récente d'un infarctus aigu du myocarde
I21.4	Infarctus sous-endocardique aigu du myocarde	I23.6	Thrombose de l'oreillette, de l'auricule et du ventricule comme complication récente d'un infarctus aigu du myocarde
I21.9	Infarctus aigu du myocarde, sans précision	I42.1	Myocardiopathie obstructive hypertrophique
I22.0	Infarctus du myocarde à répétition, de la paroi antérieure	I46.0	Arrêt cardiaque réanimé avec succès
I22.1	Infarctus du myocarde à répétition, de la paroi inférieure	I47.2	Tachycardie ventriculaire
I22.8	Infarctus du myocarde à répétition d'autres localisations	I49.0	Fibrillation et flutter ventriculaires
I22.9	Infarctus du myocarde à répétition, de localisation non précisée	I50.00	Insuffisance cardiaque droite primaire
I23.0	Hémopéricarde comme complication récente d'un infarctus aigu du myocarde	I50.01	Insuffisance cardiaque droite secondaire
I23.1	Communication interauriculaire comme complication récente d'un infarctus aigu du myocarde	I50.12	Insuffisance cardiaque gauche: Avec symptôme en cas d'effort important

150.13	Insuffisance cardiaque gauche: Avec symptôme en cas d'effort léger	Z01.80	Examens liés à une prédisposition aux dysrythmies malignes
150.14	Insuffisance cardiaque gauche: Avec symptôme au repos		

Diagnostic F24-2

T82.6	Infection et réaction inflammatoire dues à une prothèse valvulaire cardiaque	T82.7	Infection et réaction inflammatoire dues à d'autres prothèses, implants et greffes cardiaques et vasculaires
-------	--	-------	--

Procédure F24-3

00.66.00 ↔	Angioplastie coronaire transluminale percutanée [PTCA] ou athérectomie coronaire, SAP	36.08.23 ↔	Implantation par voie transluminale percutanée de stents auto-expansibles avec libération de substances médicamenteuses, dans une artère coronaire
00.66.10 ↔	Fermeture transluminale percutanée de fistule coronaire	36.08.24 ↔	Implantation par voie transluminale percutanée de stents auto-expansibles avec libération de substances médicamenteuses, dans plusieurs artères coronaires
00.66.20 ↔	Angioplastie coronaire transluminale percutanée [PTCA] à ballonnet, SAP	36.08.25 ↔	Implantation par voie transluminale percutanée d'un stent de bifurcation avec libération de substances médicamenteuses, dans des artères coronaires
00.66.21 ↔	Angioplastie coronaire [PTCA] à ballonnet libérant des substances médicamenteuses	36.08.31 ↔	Implantation par voie transluminale percutanée de stents imprégnés, dans une artère coronaire
00.66.22 ↔	Angioplastie coronaire [PTCA] à ballonnet enduit d'anticorps	36.08.32 ↔	Implantation par voie transluminale percutanée de stents imprégnés, dans plusieurs artères coronaires
00.66.29 ↔	Angioplastie coronaire [PTCA] à ballonnet, autre	36.09 ↔	Autre ablation de sténose ou obstruction d'artère coronaire
00.66.30 ↔	Angioplastie coronaire transluminale percutanée [PTCA] par l'athérectomie rotative	36.0A ↔	Implantation par voie transluminale percutanée d'une structure métallique réduisant le flux dans le sinus coronaire
00.66.31 ↔	Angioplastie coronaire transluminale percutanée par angioplastie laser	36.32 ↔	Autre revascularisation transmyocardique
00.66.32 ↔	Angioplastie coronaire transluminale percutanée par athérectomie	37.9B.13 ↔	Enlèvement d'implants cardiaques, par voie transluminale percutanée
00.66.33 ↔	Angioplastie coronaire transluminale percutanée par extraction de corps étranger	39.B1.75 ↔	Implantation transluminale (percutanée) de stents sans libération de substance médicamenteuse, canal artériel persistant
00.66.35 ↔	Angioplastie coronaire transluminale percutanée par embolisation sélective	39.B1.M2 ↔	Implantation transluminale (percutanée) de stents sans libération de substance médicamenteuse, vaisseaux collatéraux aorto-pulmonaires (MAPCA)
00.66.36 ↔	Angioplastie coronaire transluminale percutanée par thrombectomie	39.B1.N2 ↔	Implantation transluminale (percutanée) de stents sans libération de substance médicamenteuse, shunts aorto-pulmonaires artificiels
00.66.37 ↔	Intervention vasculaire transluminale percutanée sur les coronaires par lithotripsie	39.B2.75 ↔	Implantation transluminale (percutanée) de stents avec libération de substance médicamenteuse, canal artériel persistant
00.66.38 ↔	Intervention vasculaire transluminale percutanée sur les coronaires, thrombolyse sélective	39.B2.M2 ↔	Implantation transluminale (percutanée) de stents avec libération de substance médicamenteuse, vaisseaux collatéraux aorto-pulmonaires (MAPCA)
00.66.99 ↔	Angioplastie coronaire transluminale percutanée [PTCA] ou athérectomie coronaire, autre	39.B2.N2 ↔	Implantation transluminale (percutanée) de stents avec libération de substance médicamenteuse, shunts aorto-pulmonaires artificiels
36.08.00 ↔	Implantation de stents coronaires, par voie transluminale percutanée, SAP	39.B3.75 ↔	Implantation transluminale (percutanée) de stents couverts sans libération de substance médicamenteuse, canal artériel persistant
36.08.09 ↔	Implantation de stents coronaires, par voie transluminale percutanée, autre	39.B4.75 ↔	Implantation transluminale (percutanée) de stents couverts avec libération de substance médicamenteuse, canal artériel persistant
36.08.11 ↔	Implantation par voie transluminale percutanée de stents sans libération de substances médicamenteuses, dans une artère coronaire	39.B5.75 ↔	Implantation transluminale (percutanée) de stents Cheatham-Platinum non couverts, canal artériel persistant
36.08.12 ↔	Implantation par voie transluminale percutanée de stents sans libération de substances médicamenteuses, dans plusieurs artères coronaires	39.B6.75 ↔	Implantation transluminale (percutanée) de stents Cheatham-Platinum couverts, canal artériel persistant
36.08.13 ↔	Implantation par voie transluminale percutanée de stents auto-expansibles sans libération de substances médicamenteuses, dans une artère coronaire	39.B7.75 ↔	Implantation transluminale (percutanée) de stents à grand lumen non couverts, canal artériel persistant
36.08.14 ↔	Implantation par voie transluminale percutanée de stents auto-expansibles sans libération de substances médicamenteuses, dans plusieurs artères coronaires		
36.08.15 ↔	Implantation par voie transluminale percutanée d'un stent de bifurcation sans libération de substances médicamenteuses, dans des artères coronaires		
36.08.21 ↔	Implantation par voie transluminale percutanée de stents avec libération de substances médicamenteuses, dans une artère coronaire		
36.08.22 ↔	Implantation par voie transluminale percutanée de stents avec libération de substances médicamenteuses, dans plusieurs artères coronaires		

- 39.B7.M2 ↔ Implantation transluminale (percutanée) de stents à grand lumen non couverts, vaisseaux collatéraux aorto-pulmonaires (MAPCA)
- 39.B7.N2 ↔ Implantation transluminale (percutanée) de stents à grand lumen non couverts, shunts aorto-pulmonaires artificiels
- 39.B8.75 ↔ Implantation transluminale (percutanée) de stents à grand lumen couverts, canal artériel persistant
- 39.B8.M2 ↔ Implantation transluminale (percutanée) de stents à grand lumen couverts, vaisseaux collatéraux aorto-pulmonaires (MAPCA)
- 39.B8.N2 ↔ Implantation transluminale (percutanée) de stents à grand lumen couverts, shunts aorto-pulmonaires artificiels
- 39.BA.M2 ↔ Implantation transluminale (percutanée) de stents à potentiel de croissance non couverts, vaisseaux collatéraux aorto-pulmonaires (MAPCA)
- 39.BA.N2 ↔ Implantation transluminale (percutanée) de stents à potentiel de croissance non couverts, shunts aorto-pulmonaires artificiels
- 39.BB.M2 ↔ Implantation transluminale (percutanée) de stents à potentiel de croissance couverts, vaisseaux collatéraux aorto-pulmonaires (MAPCA)
- 39.BB.N2 ↔ Implantation transluminale (percutanée) de stents à potentiel de croissance couverts, shunts aorto-pulmonaires artificiels
- 39.BH.75 ↔ Implantation transluminale (percutanée) de stents pour modulation du flux lors d'anévrismes, canal artériel persistant

Procédure F24-4

- 36.99.10 ‡↔ Traitement par injection intracoronaire de cellules souches, SAP
- 36.99.11 ‡↔ Traitement par injection intracoronaire de cellules souches, sans enrichissement de fractions ni culture
- 36.99.12 ‡↔ Traitement par injection intracoronaire de cellules souches obtenues par enrichissement de fractions ou multipliées en culture
- 36.99.19 ‡↔ Traitement par injection intracoronaire de cellules souches, autre

Procédure F24-5

- 37.2A.11 ‡↔ Imagerie intravasculaire de vaisseaux coronaires par ultrasons
- 37.2A.12 ‡↔ Imagerie intravasculaire de vaisseaux coronaires par tomographie par cohérence optique
- 37.2A.21 ‡↔ Diagnostic coronarien intravasculaire invasif par cathéter, mesure de pression

Procédure F24-6

- 36.08.00 ↔ Implantation de stents coronaires, par voie transluminale percutanée, SAP
- 36.08.09 ↔ Implantation de stents coronaires, par voie transluminale percutanée, autre
- 36.08.11 ↔ Implantation par voie transluminale percutanée de stents sans libération de substances médicamenteuses, dans une artère coronaire
- 36.08.12 ↔ Implantation par voie transluminale percutanée de stents sans libération de substances médicamenteuses, dans plusieurs artères coronaires
- 36.08.13 ↔ Implantation par voie transluminale percutanée de stents auto-expansibles sans libération de substances médicamenteuses, dans une artère coronaire
- 36.08.14 ↔ Implantation par voie transluminale percutanée de stents auto-expansibles sans libération de substances médicamenteuses, dans plusieurs artères coronaires
- 36.08.15 ↔ Implantation par voie transluminale percutanée d'un stent de bifurcation sans libération de substances médicamenteuses, dans des artères coronaires
- 36.08.21 ↔ Implantation par voie transluminale percutanée de stents avec libération de substances médicamenteuses, dans une artère coronaire
- 36.08.22 ↔ Implantation par voie transluminale percutanée de stents avec libération de substances médicamenteuses, dans plusieurs artères coronaires
- 36.08.23 ↔ Implantation par voie transluminale percutanée de stents auto-expansibles avec libération de substances médicamenteuses, dans une artère coronaire
- 36.08.24 ↔ Implantation par voie transluminale percutanée de stents auto-expansibles avec libération de substances médicamenteuses, dans plusieurs artères coronaires
- 36.08.25 ↔ Implantation par voie transluminale percutanée d'un stent de bifurcation avec libération de substances médicamenteuses, dans des artères coronaires
- 36.08.31 ↔ Implantation par voie transluminale percutanée de stents imprégnés, dans une artère coronaire
- 36.08.32 ↔ Implantation par voie transluminale percutanée de stents imprégnés, dans plusieurs artères coronaires
- 36.0A ↔ Implantation par voie transluminale percutanée d'une structure métallique réduisant le flux dans le sinus coronaire
- 39.B1.75 ↔ Implantation transluminale (percutanée) de stents sans libération de substance médicamenteuse, canal artériel persistant
- 39.B1.M2 ↔ Implantation transluminale (percutanée) de stents sans libération de substance médicamenteuse, vaisseaux collatéraux aorto-pulmonaires (MAPCA)
- 39.B1.N2 ↔ Implantation transluminale (percutanée) de stents sans libération de substance médicamenteuse, shunts aorto-pulmonaires artificiels
- 39.B2.75 ↔ Implantation transluminale (percutanée) de stents avec libération de substance médicamenteuse, canal artériel persistant
- 39.B2.M2 ↔ Implantation transluminale (percutanée) de stents avec libération de substance médicamenteuse, vaisseaux collatéraux aorto-pulmonaires (MAPCA)
- 39.B2.N2 ↔ Implantation transluminale (percutanée) de stents avec libération de substance médicamenteuse, shunts aorto-pulmonaires artificiels

39.B3.75 ↔	Implantation transluminale (percutanée) de stents couverts sans libération de substance médicamenteuse, canal artériel persistant	39.B8.M2 ↔	Implantation transluminale (percutanée) de stents à grand lumen couverts, vaisseaux collatéraux aorto-pulmonaires (MAPCA)
39.B4.75 ↔	Implantation transluminale (percutanée) de stents couverts avec libération de substance médicamenteuse, canal artériel persistant	39.B8.N2 ↔	Implantation transluminale (percutanée) de stents à grand lumen couverts, shunts aorto-pulmonaires artificiels
39.B5.75 ↔	Implantation transluminale (percutanée) de stents Cheatham-Platinum non couverts, canal artériel persistant	39.BA.M2 ↔	Implantation transluminale (percutanée) de stents à potentiel de croissance non couverts, vaisseaux collatéraux aorto-pulmonaires (MAPCA)
39.B6.75 ↔	Implantation transluminale (percutanée) de stents Cheatham-Platinum couverts, canal artériel persistant	39.BA.N2 ↔	Implantation transluminale (percutanée) de stents à potentiel de croissance non couverts, shunts aorto-pulmonaires artificiels
39.B7.75 ↔	Implantation transluminale (percutanée) de stents à grand lumen non couverts, canal artériel persistant	39.BB.M2 ↔	Implantation transluminale (percutanée) de stents à potentiel de croissance couverts, vaisseaux collatéraux aorto-pulmonaires (MAPCA)
39.B7.M2 ↔	Implantation transluminale (percutanée) de stents à grand lumen non couverts, vaisseaux collatéraux aorto-pulmonaires (MAPCA)	39.BB.N2 ↔	Implantation transluminale (percutanée) de stents à potentiel de croissance couverts, shunts aorto-pulmonaires artificiels
39.B7.N2 ↔	Implantation transluminale (percutanée) de stents à grand lumen non couverts, shunts aorto-pulmonaires artificiels	39.BH.75 ↔	Implantation transluminale (percutanée) de stents pour modulation du flux lors d'anévrismes, canal artériel persistant
39.B8.75 ↔	Implantation transluminale (percutanée) de stents à grand lumen couverts, canal artériel persistant		

Procédure F24-7

39.C1.12 †↔	2 stents implantés	39.C1.1E †↔	12 stents implantés
39.C1.13 †↔	3 stents implantés	39.C1.1F †↔	13 stents implantés
39.C1.14 †↔	4 stents implantés	39.C1.1G †↔	14 stents implantés
39.C1.15 †↔	5 stents implantés	39.C1.1H †↔	15 stents implantés
39.C1.17 †↔	6 stents implantés	39.C1.1I †↔	16 stents implantés
39.C1.18 †↔	7 stents implantés	39.C1.1J †↔	17 stents implantés
39.C1.1A †↔	8 stents implantés	39.C1.1K †↔	18 stents implantés
39.C1.1B †↔	9 stents implantés	39.C1.1L †↔	19 stents implantés
39.C1.1C †↔	10 stents implantés	39.C1.1M †↔	20 stents et plus implantés
39.C1.1D †↔	11 stents implantés		

Procédure F24-8

37.2A.11 †↔	Imagerie intravasculaire de vaisseaux coronaires par ultrasons	37.2A.12 †↔	Imagerie intravasculaire de vaisseaux coronaires par tomographie par cohérence optique
-------------	--	-------------	--

Procédure F24-9

39.C1.13 †↔	3 stents implantés	39.C1.1E †↔	12 stents implantés
39.C1.14 †↔	4 stents implantés	39.C1.1F †↔	13 stents implantés
39.C1.15 †↔	5 stents implantés	39.C1.1G †↔	14 stents implantés
39.C1.17 †↔	6 stents implantés	39.C1.1H †↔	15 stents implantés
39.C1.18 †↔	7 stents implantés	39.C1.1I †↔	16 stents implantés
39.C1.1A †↔	8 stents implantés	39.C1.1J †↔	17 stents implantés
39.C1.1B †↔	9 stents implantés	39.C1.1K †↔	18 stents implantés
39.C1.1C †↔	10 stents implantés	39.C1.1L †↔	19 stents implantés
39.C1.1D †↔	11 stents implantés	39.C1.1M †↔	20 stents et plus implantés

ADRG F28

Amputation pour maladies cardio-vasculaires sauf aux membres supérieurs et aux orteils

Procédure dans le tableau F28-1

DRG F28A

Amputation pour maladies cardio-vasculaires sauf aux membres supérieurs et aux orteils avec intervention vasculaire supplémentaire ou avec transplantation de peau et avec CC extrêmement sévères

Au moins une procédure dans le tableau F28-2 ou (PCCL > 3 et procédure dans le tableau F28-3)

DRG F28B**Amputation pour maladies cardio-vasculaires sauf aux membres supérieurs et aux orteils, avec CC extrêmement sévères**

PCCL > 3

DRG F28C**Amputation pour maladies cardio-vasculaires sauf aux membres supérieurs et aux orteils****Procédure F28-1**

84.10 ↔	Amputation de membre inférieur, SAP	84.16 ↔	Désarticulation du genou
84.12 ↔	Amputation au niveau du pied	84.17 ↔	Amputation au-dessus du genou
84.14 ↔	Amputation de la cheville, transmalléolaire	84.18 ↔	Désarticulation de la hanche
84.15 ↔	Autre amputation en dessous du genou	84.19 ↔	Amputation abdomino-pelvienne

Procédure F28-2

01.21 ↔	Incision et drainage de sinus crâniens	38.32.22 ↔	Résection de veines extracrâniennes superficielles de la tête et du cou, avec anastomose
38.01 ↔	Incision de vaisseaux intracrâniens	38.32.99 ↔	Résection d'autres vaisseaux de la tête et du cou, avec anastomose, autre
38.06.00 ↔	Incision d'artères abdominales, SAP	38.33.00 ↔	Résection de vaisseaux de membre supérieur avec anastomose, SAP
38.06.10 ↔	Incision d'artères viscérales, SAP	38.33.10 ↔	Résection d'artères de membre supérieur avec anastomose, SAP
38.06.11 ↔	Incision du tronc coeliaque	38.33.11 ↔	Résection d'artères de membre supérieur avec anastomose
38.06.12 ↔	Incision de l'artère gastrique	38.33.12 ↔	Résection de l'artère cubitale, avec anastomose
38.06.13 ↔	Incision de l'artère hépatique	38.33.13 ↔	Résection d'autres artères de l'avant-bras, avec anastomose
38.06.14 ↔	Incision de l'artère splénique	38.33.14 ↔	Résection d'artères de la main, avec anastomose
38.06.15 ↔	Incision de l'artère rénale	38.33.20 ↔	Résection de veines de membre supérieur, avec anastomose, SAP
38.06.16 ↔	Incision de l'artère mésentérique	38.33.21 ↔	Résection de la veine axillaire, avec anastomose
38.06.17 ↔	Incision de l'artère lombaire	38.33.22 ↔	Résection d'autres veines profondes de membre supérieur, avec anastomose
38.06.18 ↔	Incision de l'artère iliaque	38.33.23 ↔	Résection de veines superficielles de membre supérieur, avec anastomose
38.06.19 ↔	Incision d'artères viscérales, autre	38.33.99 ↔	Résection de vaisseaux de membre supérieur avec anastomose, autre
38.06.99 ↔	Incision d'artères abdominales, autre	38.34.00 ↔	Résection de l'aorte, avec anastomose, SAP
38.07.00 ↔	Incision de veines abdominales, SAP	38.34.10 ↔	Résection de l'aorte ascendante et de la crosse aortique, avec anastomose
38.07.10 ↔	Incision de veines abdominales profondes, SAP	38.34.20 ↔	Résection de l'aorte descendante, avec anastomose
38.07.11 ↔	Incision de la veine cave inférieure	38.34.30 ↔	Résection de l'aorte abdominale, avec anastomose
38.07.12 ↔	Incision de la veine iliaque	38.34.99 ↔	Résection de l'aorte, avec anastomose, autre
38.07.19 ↔	Incision de veines abdominales profondes, autre	38.36.00 ↔	Résection d'artères abdominales, avec anastomose, SAP
38.07.99 ↔	Incision de veines abdominales, autre	38.36.10 ↔	Résection d'artères viscérales, avec anastomose, SAP
38.11 ↔	Endartériectomie de vaisseaux intracrâniens	38.36.11 ↔	Résection du tronc coeliaque, avec anastomose
38.12 ↔	Endartériectomie d'autres vaisseaux de la tête et du cou	38.36.12 ↔	Résection de l'artère gastrique, avec anastomose
38.13 ↔	Endartériectomie de vaisseaux de membre supérieur	38.36.13 ↔	Résection de l'artère hépatique, avec anastomose
38.14.10 ↔	Endartériectomie de l'aorte ascendante et de la crosse aortique	38.36.14 ↔	Résection de l'artère splénique, avec anastomose
38.14.20 ↔	Endartériectomie de l'aorte descendante	38.36.15 ↔	Résection de l'artère rénale, avec anastomose
38.14.30 ↔	Endartériectomie de l'aorte abdominale	38.36.16 ↔	Résection de l'artère mésentérique, avec anastomose
38.14.99 ↔	Endartériectomie de l'aorte, autre	38.36.17 ↔	Résection de l'artère iliaque, avec anastomose
38.16.09 ↔	Endartériectomie et endoveinectomie de vaisseaux abdominaux, autre	38.36.19 ↔	Résection d'artères viscérales, avec anastomose, autre
38.16.11 ↔	Endartériectomie du tronc coeliaque	38.36.99 ↔	Résection d'artères abdominales, avec anastomose, autre
38.16.12 ↔	Endartériectomie de l'artère gastrique	38.37.00 ↔	Résection de veines abdominales, avec anastomose, SAP
38.16.13 ↔	Endartériectomie de l'artère hépatique	38.37.10 ↔	Résection de veines abdominales profondes, avec anastomose, SAP
38.16.14 ↔	Endartériectomie de l'artère splénique	38.37.11 ↔	Résection de la veine cave inférieure, avec anastomose
38.16.15 ↔	Endartériectomie de l'artère rénale	38.37.12 ↔	Résection de la veine iliaque, avec anastomose
38.16.16 ↔	Endartériectomie de l'artère mésentérique		
38.16.17 ↔	Endartériectomie de l'artère lombaire		
38.16.18 ↔	Endartériectomie de l'artère iliaque		
38.16.21 ↔	Endoveinectomie de la veine iliaque		
38.18.09 ↔	Endartériectomie et endoveinectomie de vaisseaux de membre inférieur, autre		
38.18.10 ↔	Endartériectomie de l'artère fémorale (commune) (superficielle)		
38.18.11 ↔	Endartériectomie de l'artère fémorale profonde		
38.18.12 ↔	Endartériectomie de l'artère poplitée		
38.18.21 ↔	Endoveinectomie de la veine fémorale		
38.21 ↔	Biopsie de vaisseau sanguin		
38.32.10 ↔	Résection d'artères extracrâniennes de la tête et du cou, avec anastomose		
38.32.21 ↔	Résection de la veine jugulaire, avec anastomose		

38.37.19 ↔ Résection de veines abdominales profondes, avec anastomose, autre	38.65.22 ↔ Autre excision d'autres veines thoraciques profondes
38.37.99 ↔ Résection de veines abdominales, avec anastomose, autre	38.65.29 ↔ Autre excision de veines thoraciques, autre
38.38.00 ↔ Résection d'artères de membre inférieur, avec anastomose, SAP	38.65.99 ↔ Autre excision de vaisseaux thoraciques, autre
38.38.10 ↔ Résection de l'artère fémorale (commune) (superficielle), avec anastomose	38.66.00 ↔ Autre excision d'artères abdominales, SAP
38.38.11 ↔ Résection de l'artère fémorale profonde, avec anastomose	38.66.10 ↔ Autre excision d'artères viscérales, SAP
38.38.12 ↔ Résection de l'artère poplitée, avec anastomose	38.66.11 ↔ Autre excision du tronc coeliaque
38.38.99 ↔ Résection d'artères de membre inférieur, avec anastomose, autre	38.66.12 ↔ Autre excision de l'artère gastrique
38.41 ↔ Résection de vaisseaux intracrâniens, avec remplacement	38.66.13 ↔ Autre excision de l'artère hépatique
38.42 ↔ Résection d'autres vaisseaux de la tête et du cou, avec remplacement	38.66.14 ↔ Autre excision de l'artère splénique
38.43.00 ↔ Résection de vaisseaux de membre supérieur, avec remplacement, SAP	38.66.15 ↔ Autre excision de l'artère rénale
38.43.10 ↔ Résection d'artères de membre supérieur, avec remplacement	38.66.16 ↔ Autre excision de l'artère mésentérique
38.43.11 ↔ Résection de l'artère axillaire, avec remplacement	38.66.17 ↔ Autre excision de l'artère lombaire
38.43.20 ↔ Résection de veines de membre supérieur, avec remplacement, SAP	38.66.18 ↔ Autre excision de l'artère iliaque
38.43.21 ↔ Résection de la veine axillaire, avec remplacement	38.66.19 ↔ Autre excision d'artères viscérales, autre
38.43.28 ↔ Résection d'autres veines profondes de membre supérieur, avec remplacement	38.66.99 ↔ Autre excision d'artères abdominales, autre
38.43.29 ↔ Résection de veines de membre supérieur, avec remplacement, autre	38.67.00 ↔ Autre excision de veines abdominales, SAP
38.43.99 ↔ Résection de vaisseaux de membre supérieur, avec remplacement, autre	38.67.10 ↔ Autre excision de veines abdominales profondes, SAP
38.44.00 ↔ Résection de l'aorte abdominale, avec remplacement, SAP	38.67.11 ↔ Autre excision de la veine cave inférieure
38.44.10 ↔ Résection de l'aorte abdominale, par voie suprarénale, avec remplacement	38.67.12 ↔ Autre excision de la veine iliaque
38.44.11 ↔ Résection de l'aorte abdominale, par voie infrarénale, avec remplacement	38.67.19 ↔ Autre excision de veines abdominales profondes, autre
38.44.12 ↔ Résection de l'aorte abdominale, par voie juxtarrénale, avec remplacement	38.67.99 ↔ Autre excision de veines abdominales, autre
38.44.99 ↔ Résection de l'aorte abdominale, avec remplacement, autre	38.68.00 ↔ Autre excision d'artères de membre inférieur, SAP
38.46 ↔ Résection d'artères abdominales, avec remplacement	38.68.10 ↔ Autre excision d'artères de la cuisse
38.47.00 ↔ Résection de veines abdominales, avec remplacement, SAP	38.68.20 ↔ Autre excision d'artères de la jambe et du pied
38.47.10 ↔ Résection de veines abdominales profondes, avec remplacement, SAP	38.68.99 ↔ Autre excision d'artères de membre inférieur, autre
38.47.11 ↔ Résection de la veine cave inférieure, avec remplacement	38.7X.10 ↔ Interruption de la veine cave, par chirurgie ouverte, SAP
38.47.12 ↔ Résection de la veine iliaque, avec remplacement	38.7X.10 ↔ Interruption de la veine cave, par chirurgie ouverte, SAP
38.47.19 ↔ Résection de veines abdominales profondes, avec remplacement, autre	38.7X.11 ↔ Insertion d'un filtre anti-embolique dans la veine cave, par chirurgie ouverte
38.47.99 ↔ Résection de veines abdominales, avec remplacement, autre	38.7X.11 ↔ Insertion d'un filtre anti-embolique dans la veine cave, par chirurgie ouverte
38.48.00 ↔ Résection d'artères de membre inférieur, avec remplacement, SAP	38.7X.12 ↔ Ablation d'un filtre anti-embolique dans la veine cave, par chirurgie ouverte
38.48.10 ↔ Résection de l'artère fémorale (commune) (superficielle), avec remplacement	38.7X.12 ↔ Ablation d'un filtre anti-embolique dans la veine cave, par chirurgie ouverte
38.48.11 ↔ Résection de l'artère fémorale profonde, avec remplacement	38.7X.13 ↔ Ligature ou plicature de la veine cave, par chirurgie ouverte
38.48.12 ↔ Résection de l'artère poplitée, avec remplacement	38.7X.13 ↔ Ligature ou plicature de la veine cave, par chirurgie ouverte
38.48.13 ↔ Résection d'artères de la jambe, avec remplacement	38.7X.19 ↔ Interruption de la veine cave, par chirurgie ouverte, autre
38.48.99 ↔ Résection d'artères de membre inférieur, avec remplacement, autre	38.7X.19 ↔ Interruption de la veine cave, par chirurgie ouverte, autre
38.61 ↔ Autre excision de vaisseaux intracrâniens	38.81 ↔ Autre occlusion chirurgicale de vaisseaux intracrâniens
38.64.00 ↔ Autre excision de l'aorte, SAP	38.82.00 ↔ Autre occlusion chirurgicale de vaisseaux de la tête et du cou, SAP
38.64.10 ↔ Autre excision de l'aorte thoracique	38.82.10 ↔ Autre occlusion chirurgicale d'artères extracrâniennes de la tête et du cou
38.64.20 ↔ Autre excision de l'aorte abdominale	38.82.20 ↔ Autre occlusion chirurgicale de veines extracrâniennes de la tête et du cou, SAP
38.64.99 ↔ Autre excision de l'aorte, autre	38.82.21 ↔ Autre occlusion chirurgicale de la veine jugulaire
38.65.10 ↔ Autre excision d'artères thoraciques	38.82.22 ↔ Autre occlusion chirurgicale d'autres veines extracrâniennes profondes de la tête et du cou
38.65.20 ↔ Autre excision de veines thoraciques, SAP	38.82.29 ↔ Autre occlusion chirurgicale de veines extracrâniennes de la tête et du cou, autre
38.65.21 ↔ Autre excision de la veine cave supérieure	38.82.99 ↔ Autre occlusion chirurgicale de vaisseaux de la tête et du cou, autre
	38.83.11 ↔ Autre occlusion chirurgicale d'artères de la main
	38.83.19 ↔ Autre occlusion chirurgicale d'autres artères de membre supérieur
	38.83.21 ↔ Autre occlusion chirurgicale de veines profondes de membre supérieur
	38.84.00 ↔ Autre occlusion chirurgicale de l'aorte, SAP
	38.84.10 ↔ Autre occlusion chirurgicale de l'aorte thoracique
	38.84.20 ↔ Autre occlusion chirurgicale de l'aorte abdominale
	38.84.31 ↔ Ligature du canal artériel persistant

38.84.99 ↔	Autre occlusion chirurgicale de l'aorte, autre	39.11.13 ↔	Création de shunt portosystémique, utilisation d'un stent
38.85.00 ↔	Autre occlusion chirurgicale d'autres vaisseaux thoraciques, SAP	39.11.13 ↔	Création de shunt portosystémique, utilisation d'un stent
38.85.11 ↔	Autre occlusion chirurgicale de l'artère sous-clavière	39.11.21 ↔	Révision de shunt portosystémique, fermeture percutanée
38.85.12 ↔	Autre occlusion chirurgicale de l'artère pulmonaire	39.11.21 ↔	Révision de shunt portosystémique, fermeture percutanée
38.85.13 ↔	Autre occlusion chirurgicale du tronc brachio-céphalique	39.11.22 ↔	Révision de shunt portosystémique, recours à l'insertion d'un stent
38.85.21 ↔	Autre occlusion chirurgicale de la veine cave supérieure	39.11.22 ↔	Révision de shunt portosystémique, recours à l'insertion d'un stent
38.85.22 ↔	Autre occlusion chirurgicale de la veine pulmonaire	39.11.23 ↔	Révision de shunt portosystémique avec thrombectomie et thrombolyse percutanées
38.85.23 ↔	Autre occlusion chirurgicale de la veine sous-clavière	39.11.23 ↔	Révision de shunt portosystémique avec thrombectomie et thrombolyse percutanées
38.85.99 ↔	Autre occlusion chirurgicale d'autres vaisseaux thoraciques, autre	39.11.24 ↔	Révision de shunt portosystémique avec réduction percutanée du diamètre d'un shunt portosystémique existant
38.86.00 ↔	Autre occlusion chirurgicale d'artères abdominales, SAP	39.11.24 ↔	Révision de shunt portosystémique avec réduction percutanée du diamètre d'un shunt portosystémique existant
38.86.10 ↔	Autre occlusion chirurgicale d'artères viscérales, SAP	39.11.99 ↔	Création et révision de shunt portosystémique, TIPSS, autre
38.86.11 ↔	Autre occlusion chirurgicale du tronc coeliaque	39.11.99 ↔	Création et révision de shunt portosystémique, TIPSS, autre
38.86.12 ↔	Autre occlusion chirurgicale de l'artère gastrique	39.19 ↔	Shunt veineux intra-abdominal, autre
38.86.13 ↔	Autre occlusion chirurgicale de l'artère hépatique	39.19 ↔	Shunt veineux intra-abdominal, autre
38.86.14 ↔	Autre occlusion chirurgicale de l'artère splénique	39.22.11 ↔	Pontage carotido-carotidien
38.86.15 ↔	Autre occlusion chirurgicale de l'artère rénale	39.22.12 ↔	Pontage entre artère carotide et artère vertébrale
38.86.16 ↔	Autre occlusion chirurgicale de l'artère mésentérique	39.22.13 ↔	Pontage entre artère carotide et artère sous-clavière [pontage carotido-sous-clavier]
38.86.17 ↔	Autre occlusion chirurgicale de l'artère iliaque	39.22.14 ↔	Pontage entre artère carotide et aorte
38.86.19 ↔	Autre occlusion chirurgicale d'artères viscérales, autre	39.22.19 ↔	Pontage de l'artère carotide, autre
38.86.99 ↔	Autre occlusion chirurgicale d'artères abdominales, autre	39.22.21 ↔	Pontage entre artère sous-clavière et aorte
38.87.00 ↔	Autre occlusion chirurgicale de veines abdominales, SAP	39.22.29 ↔	Pontage de l'artère sous-clavière, autre
38.87.10 ↔	Autre occlusion chirurgicale de veines abdominales profondes, SAP	39.22.99 ↔	Pontage entre aorte, artère sous-clavière et carotide, autre
38.87.11 ↔	Autre occlusion chirurgicale de la veine cave inférieure	39.23 ↔	Autre pontage ou shunt vasculaire intrathoracique
38.87.12 ↔	Autre occlusion chirurgicale des veines iliaques commune et interne	39.24 ↔	Bypass aorto-rénal
38.87.19 ↔	Autre occlusion chirurgicale de veines abdominales profondes, autre	39.25.00 ↔	Pontage aorto-iliaco-fémoral, SAP
38.87.99 ↔	Autre occlusion chirurgicale de veines abdominales, autre	39.25.10 ↔	Pontage aorto-iliaco-fémoral, aortique, SAP
39.0X.00 ↔	Shunt d'artère systémique à pulmonaire, SAP	39.25.11 ↔	Pontage aorto-iliaque
39.0X.10 ↔	Anastomose entre artère sous-clavière et artère pulmonaire (Blalock-Taussig)	39.25.12 ↔	Pontage aorto-fémoral
39.0X.11 ↔	Anastomose entre aorte et artère pulmonaire droite (Waterston-Cooley)	39.25.13 ↔	Pontage aorto-poplité
39.0X.12 ↔	Anastomose entre aorte descendante et artère pulmonaire gauche (Potts-Smith)	39.25.14 ↔	Pontage aorto-crural
39.0X.13 ↔	Anastomose entre artère pulmonaire gauche et droite	39.25.19 ↔	Pontage aorto-iliaco-fémoral, aortique, autre
39.0X.20 ↔	Shunt prothétique d'artère pulmonaire à aorte, central	39.25.20 ↔	Pontage iliaque-fémoral, SAP
39.0X.21 ↔	Shunt prothétique d'artère pulmonaire à aorte, périphérique	39.25.21 ↔	Pontage ilio-iliaque
39.0X.23 ↔	Cerclage (banding) de l'artère pulmonaire	39.25.22 ↔	Pontage ilio-fémoral
39.0X.24 ↔	Shunt d'artère systémique à pulmonaire, opération de Damus-Kay-Stansel	39.25.23 ↔	Pontage ilio-poplité
39.0X.99 ↔	Shunt d'artère systémique à pulmonaire, autre	39.25.24 ↔	Pontage ilio-crural
39.10 ↔	Shunt veineux intra-abdominal, SAP	39.25.29 ↔	Pontage iliaque-fémoral, autre
39.11.00 ↔	Création et révision de shunt portosystémique, TIPSS, SAP	39.25.30 ↔	Pontage par le trou obturateur (extra-anatomique)
39.11.00 ↔	Création et révision de shunt portosystémique, TIPSS, SAP	39.25.99 ↔	Pontage aorto-iliaco-fémoral, autre
39.11.11 ↔	Création de shunt portosystémique, recours à l'angioplastie percutanée (à ballonnet)	39.26.00 ↔	Autre pontage ou shunt vasculaire intra-abdominal, SAP
39.11.11 ↔	Création de shunt portosystémique, recours à l'angioplastie percutanée (à ballonnet)	39.26.10 ↔	Autre pontage ou shunt vasculaire intra-abdominal, artères viscérales
39.11.12 ↔	Création de shunt portosystémique, thrombolyse et thrombectomie percutanées	39.26.11 ↔	Autre pontage ou shunt vasculaire intra-abdominal, aorte
39.11.12 ↔	Création de shunt portosystémique, thrombolyse et thrombectomie percutanées	39.26.12 ↔	Autre pontage ou shunt vasculaire intra-abdominal, artère rénale
		39.26.19 ↔	Autre pontage ou shunt vasculaire intra-abdominal, autres artères viscérales
		39.26.99 ↔	Autre pontage ou shunt vasculaire intra-abdominal, autre
		39.29.00 ↔	Autre pontage ou shunt vasculaire (périphérique), SAP
		39.29.10 ↔	Pontage ou shunt vasculaire d'artères de membre inférieur, SAP

39.29.11 ↔	Shunt ou pontage vasculaire fémoro-fémoral	39.50.12 ↔	Angioplastie ou athérectomie d'autre(s) vaisseau(x) non-coronaire(s) par ballonnet à lames
39.29.12 ↔	Shunt ou pontage vasculaire fémoro-poplité	39.50.13 ↔	Angioplastie ou athérectomie d'autre(s) vaisseau(x) non-coronaire(s) par ballonnet de cryoplastie
39.29.13 ↔	Shunt ou pontage vasculaire fémoro-crural	39.50.14 ↔	Angioplastie ou athérectomie d'autre(s) vaisseau(x) non-coronaire(s) par ballonnet à élution médicamenteuse
39.29.14 ↔	Shunt ou pontage vasculaire fémoro-pédieux	39.50.15 ↔	Angioplastie ou athérectomie d'autre(s) vaisseau(x) non-coronaire(s), par lithotripsie
39.29.15 ↔	Shunt ou pontage vasculaire poplitéo-crural ou poplitéo-pédieux	39.50.19 ↔	Angioplastie ou athérectomie d'autre(s) vaisseau(x) non-coronaire(s) par autre ballonnet
39.29.16 ↔	Pontage ou shunt vasculaire d'artères de la jambe et du pied	39.50.20 ↔	Angioplastie par laser à lame d'autre(s) vaisseau(x) non-coronaire(s)
39.29.19 ↔	Pontage ou shunt vasculaire d'artères de membre inférieur, autre	39.50.21 ↔	Angioplastie, thrombectomie d'autre(s) vaisseau(x) non-coronaire(s)
39.29.20 ↔	Pontage ou shunt vasculaire d'artères de membre supérieur	39.50.99 ↔	Angioplastie ou athérectomie d'autre(s) vaisseau(x) non-coronaire(s), autre
39.29.30 ↔	Autre pontage ou shunt vasculaire (périphérique), extra-anatomique, SAP	39.51.00 ↔	Clippage d'anévrisme, SAP
39.29.31 ↔	Shunt ou pontage vasculaire sous-clavio-fémoral	39.51.11 ↔	Clippage d'anévrisme intracrânien
39.29.32 ↔	Shunt ou pontage vasculaire axillo-fémoral	39.51.99 ↔	Clippage d'anévrisme, autre
39.29.33 ↔	Pontage croisé fémoro-fémoral	39.52.00 ↔	Autre réparation d'anévrisme, SAP
39.29.39 ↔	Autre pontage ou shunt vasculaire (périphérique), extra-anatomique, autre	39.52.11 ↔	Autre réparation d'anévrisme de vaisseaux intracrâniens
39.29.40 ↔	Shunt ou pontage vasculaire de veines	39.52.19 ↔	Autre réparation d'anévrisme de vaisseaux de la tête et du cou, autre
39.29.80 ↔	Shunt peropératoire temporaire, SAP	39.52.20 ↔	Autre réparation d'anévrisme de l'aorte, SAP
39.29.81 ↔	Shunt peropératoire temporaire, artério-artériel	39.52.21 ↔	Autre réparation chirurgicale ouverte d'anévrisme de l'aorte ascendante, de la crosse aortique et de l'aorte thoracique
39.29.82 ↔	Shunt peropératoire temporaire, artério-veineux	39.52.22 ↔	Autre réparation chirurgicale ouverte d'anévrisme de l'aorte abdominale
39.29.89 ↔	Shunt peropératoire temporaire, autre	39.52.29 ↔	Autre réparation d'anévrisme de l'aorte, autre
39.29.99 ↔	Autre pontage ou shunt vasculaire (périphérique), autre	39.53 ↔	Réparation de fistule artério-veineuse
39.31.10 ↔	Suture d'artère de la tête et du cou, SAP	39.54.00 ↔	Opération de réentrée, SAP
39.31.11 ↔	Suture d'artère intracrânienne	39.54.10 ↔	Opération de réentrée, aorte thoracique
39.31.19 ↔	Suture d'artère de la tête et du cou, autre	39.54.20 ↔	Opération de réentrée, aorte abdominale
39.31.20 ↔	Suture d'artère du bras, SAP	39.54.99 ↔	Opération de réentrée, autre
39.31.21 ↔	Suture de l'artère axillaire	39.55 ↔	Réimplantation de vaisseau rénal aberrant
39.31.22 ↔	Suture de l'artère brachiale	39.56.00 ↔	Réparation de vaisseau sanguin, avec patch de tissu (plastie), SAP
39.31.29 ↔	Suture d'artère du bras, autre	39.56.11 ↔	Réparation de vaisseaux intracrâniens avec patch de tissu
39.31.30 ↔	Suture d'artère de l'avant-bras	39.56.12 ↔	Réparation de la veine jugulaire avec patch de tissu
39.31.40 ↔	Suture d'artère de la main	39.56.19 ↔	Réparation de vaisseaux de la tête et du cou avec patch de tissu, autre
39.31.50 ↔	Suture d'artère du membre inférieur	39.56.20 ↔	Réparation de vaisseaux du membre supérieur avec patch de tissu, SAP
39.31.60 ↔	Suture de l'aorte, SAP	39.56.21 ↔	Réparation d'artères du membre supérieur avec patch de tissu
39.31.61 ↔	Suture de l'aorte thoracique	39.56.22 ↔	Réparation de la veine sous-clavière, de la veine axillaire et de la veine brachio-céphalique avec patch de tissu
39.31.62 ↔	Suture de l'aorte abdominale	39.56.23 ↔	Réparation d'autres veines profondes du membre supérieur avec patch de tissu
39.31.69 ↔	Suture de l'aorte, autre	39.56.29 ↔	Réparation de vaisseaux du membre supérieur avec patch de tissu, autre
39.31.70 ↔	Suture d'autres artères thoraciques, SAP	39.56.30 ↔	Réparation de vaisseaux thoraciques avec patch de tissu, SAP
39.31.71 ↔	Suture de l'artère pulmonaire	39.56.31 ↔	Réparation de l'aorte thoracique avec patch de tissu
39.31.72 ↔	Suture du tronc brachio-céphalique	39.56.32 ↔	Réparation de la veine pulmonaire avec patch de tissu
39.31.73 ↔	Suture de l'artère sous-clavière	39.56.33 ↔	Réparation de la veine cave supérieure avec patch de tissu
39.31.79 ↔	Suture d'artères thoraciques, autre	39.56.39 ↔	Réparation de vaisseaux thoraciques avec patch de tissu, autre
39.31.80 ↔	Suture d'artères abdominales, SAP	39.56.40 ↔	Réparation d'artères abdominales avec patch de tissu, SAP
39.31.81 ↔	Suture du tronc coeliaque	39.56.41 ↔	Réparation de l'aorte abdominale avec patch de tissu
39.31.82 ↔	Suture de l'artère gastrique	39.56.42 ↔	Réparation du tronc coeliaque avec patch de tissu
39.31.83 ↔	Suture de l'artère hépatique	39.56.43 ↔	Réparation de l'artère gastrique avec patch de tissu
39.31.84 ↔	Suture de l'artère splénique	39.56.44 ↔	Réparation de l'artère hépatique avec patch de tissu
39.31.85 ↔	Suture de l'artère rénale		
39.31.86 ↔	Suture de l'artère mésentérique		
39.31.87 ↔	Suture de l'artère lombaire		
39.31.88 ↔	Suture de l'artère iliaque		
39.31.89 ↔	Suture d'artères abdominales, autre		
39.32.11 ↔	Suture de veine intracrânienne		
39.32.19 ↔	Suture de veine de la tête et du cou, autre		
39.32.30 ↔	Suture de veine thoracique, SAP		
39.32.31 ↔	Suture de la veine cave supérieure		
39.32.32 ↔	Suture de la veine brachio-céphalique		
39.32.39 ↔	Suture de veine thoracique, autre		
39.32.40 ↔	Suture de veine abdominale, SAP		
39.32.41 ↔	Suture de la veine cave inférieure		
39.32.42 ↔	Suture des veines iliaques commune et interne		
39.49.10 ↔	Révision d'anastomose vasculaire		
39.50.00 ↔	Angioplastie ou athérectomie d'autre(s) vaisseau(x) non-coronaire(s), SAP		
39.50.10 ↔	Angioplastie ou athérectomie d'autre(s) vaisseau(x) non-coronaire(s) par ballonnet, SAP		
39.50.11 ↔	Angioplastie ou athérectomie d'autre(s) vaisseau(x) non-coronaire(s) par ballonnet simple		

39.56.45 ↔ Réparation de l'artère splénique avec patch de tissu	39.57.46 ↔ Réparation de l'artère rénale avec patch synthétique
39.56.46 ↔ Réparation de l'artère rénale avec patch de tissu	39.57.47 ↔ Réparation de l'artère mésentérique avec patch synthétique
39.56.47 ↔ Réparation de l'artère mésentérique avec patch de tissu	39.57.48 ↔ Réparation de l'artère iliaque avec patch synthétique
39.56.48 ↔ Réparation de l'artère iliaque avec patch de tissu	39.57.49 ↔ Réparation d'artères abdominales avec patch synthétique, autre
39.56.49 ↔ Réparation d'artères abdominales avec patch de tissu, autre	39.57.50 ↔ Réparation de veines abdominales avec patch synthétique, SAP
39.56.50 ↔ Réparation de veines abdominales avec patch de tissu, SAP	39.57.51 ↔ Réparation de la veine cave inférieure avec patch synthétique
39.56.51 ↔ Réparation de la veine cave inférieure avec patch de tissu	39.57.52 ↔ Réparation de la veine iliaque avec patch synthétique
39.56.52 ↔ Réparation de la veine iliaque avec patch de tissu	39.57.53 ↔ Réparation de veines abdominales avec patch synthétique, autre
39.56.59 ↔ Réparation de veines abdominales avec patch de tissu, autre	39.57.59 ↔ Réparation de vaisseaux du membre inférieur avec patch synthétique, SAP
39.56.60 ↔ Réparation de vaisseaux du membre inférieur avec patch de tissu, SAP	39.57.60 ↔ Réparation d'artères du membre inférieur avec patch synthétique
39.56.61 ↔ Réparation d'artères du membre inférieur avec patch de tissu	39.57.61 ↔ Réparation de la veine fémorale et de la veine poplitée avec patch synthétique
39.56.62 ↔ Réparation de la veine fémorale et de la veine poplitée avec patch de tissu	39.57.62 ↔ Réparation d'autres veines profondes du membre inférieur avec patch synthétique
39.56.63 ↔ Réparation d'autres veines profondes du membre inférieur avec patch de tissu	39.57.63 ↔ Réparation de veines superficielles de la cuisse avec patch synthétique
39.56.64 ↔ Réparation de veines superficielles de la cuisse avec patch de tissu	39.57.64 ↔ Réparation de vaisseaux du membre inférieur avec patch synthétique, autre
39.56.69 ↔ Réparation de vaisseaux du membre inférieur avec patch de tissu, autre	39.57.69 ↔ Réparation de vaisseau sanguin avec patch synthétique (plastie), autre
39.56.99 ↔ Réparation de vaisseau sanguin avec patch de tissu (plastie), autre	39.57.99 ↔ Transposition d'artères, SAP
39.57.00 ↔ Réparation de vaisseau sanguin avec patch synthétique (plastie), SAP	39.59.10 ↔ Autre réparation de vaisseaux de la tête et du cou, SAP
39.57.11 ↔ Réparation de vaisseaux intracrâniens avec patch synthétique	39.59.30 ↔ Autre réparation de vaisseaux intracrâniens
39.57.12 ↔ Réparation d'artères extracrâniennes de la tête et du cou avec patch synthétique	39.59.31 ↔ Autre réparation d'artère vertébrale extracrânienne
39.57.13 ↔ Réparation de la veine jugulaire avec patch synthétique	39.59.32 ↔ Autre réparation d'artères extracrâniennes de la tête et du cou, autre
39.57.19 ↔ Réparation de vaisseaux de la tête et du cou avec patch synthétique, autre	39.59.34 ↔ Autre réparation de la veine jugulaire
39.57.20 ↔ Réparation de vaisseaux du membre supérieur avec patch synthétique, SAP	39.59.39 ↔ Autre réparation de vaisseaux de la tête et du cou, autre
39.57.21 ↔ Réparation d'artères du membre supérieur avec patch synthétique	39.59.40 ↔ Autre réparation de vaisseaux de membre supérieur, SAP
39.57.22 ↔ Réparation de la veine sous-clavière, de la veine axillaire et de la veine brachio-céphalique avec patch synthétique	39.59.41 ↔ Autre réparation d'artères de membre supérieur
39.57.23 ↔ Réparation d'autres veines profondes du membre supérieur avec patch synthétique	39.59.42 ↔ Autre réparation de la veine sous-clavière, de la veine axillaire et de la veine brachio-céphalique
39.57.29 ↔ Réparation de vaisseaux du membre supérieur avec patch synthétique, autre	39.59.48 ↔ Autre réparation d'autres veines profondes du membre supérieur
39.57.30 ↔ Réparation de vaisseaux thoraciques avec patch synthétique, SAP	39.59.49 ↔ Autre réparation de vaisseaux de membre supérieur, autre
39.57.31 ↔ Réparation de l'aorte thoracique avec patch synthétique	39.59.50 ↔ Autre réparation de vaisseaux thoraciques, SAP
39.57.32 ↔ Réparation de la veine pulmonaire avec patch synthétique	39.59.51 ↔ Autre réparation de l'aorte thoracique
39.57.33 ↔ Réparation de la veine cave supérieure avec patch synthétique	39.59.52 ↔ Autre réparation de l'artère pulmonaire
39.57.39 ↔ Réparation de vaisseaux thoraciques avec patch synthétique, autre	39.59.53 ↔ Autre réparation d'artères thoraciques, autre
39.57.40 ↔ Réparation d'artères abdominales avec patch synthétique, SAP	39.59.54 ↔ Autre réparation de la veine pulmonaire
39.57.41 ↔ Réparation de l'aorte abdominale avec patch synthétique	39.59.55 ↔ Autre réparation de la veine cave supérieure
39.57.42 ↔ Réparation du tronc coeliaque avec patch synthétique	39.59.59 ↔ Autre réparation de vaisseaux thoraciques, autre
39.57.43 ↔ Réparation de l'artère gastrique avec patch synthétique	39.59.60 ↔ Autre réparation d'artères abdominales, SAP
39.57.44 ↔ Réparation de l'artère hépatique avec patch synthétique	39.59.61 ↔ Autre réparation de l'aorte abdominale
39.57.45 ↔ Réparation de l'artère splénique avec patch synthétique	39.59.62 ↔ Autre réparation du tronc coeliaque
	39.59.63 ↔ Autre réparation de l'artère gastrique
	39.59.64 ↔ Autre réparation de l'artère hépatique
	39.59.65 ↔ Autre réparation de l'artère splénique
	39.59.66 ↔ Autre réparation de l'artère rénale
	39.59.67 ↔ Autre réparation de l'artère mésentérique
	39.59.68 ↔ Autre réparation de l'artère iliaque
	39.59.69 ↔ Autre réparation d'artères abdominales, autre
	39.59.70 ↔ Autre réparation de veines abdominales, SAP
	39.59.71 ↔ Autre réparation de la veine cave inférieure
	39.59.72 ↔ Autre réparation de la veine iliaque
	39.59.79 ↔ Autre réparation de veines abdominales, autre
	39.59.80 ↔ Autre réparation de vaisseaux de membre inférieur, SAP
	39.59.81 ↔ Autre réparation d'artères de membre inférieur

39.59.82 ↔	Autre réparation de la veine fémorale	39.76.62 ↔	Thrombectomie percutanée de vaisseau(x) extracrânien(s) assistée par stent
39.59.83 ↔	Autre réparation de la veine poplitée	39.76.69 ↔	Thrombectomie percutanée de vaisseau(x) (extracrânien(s)) précérébral(aux), autre
39.59.88 ↔	Autre réparation d'autres veines profondes du membre inférieur	39.76.70 ↔	Extraction endovasculaire percutanée de corps étranger de vaisseaux extracrâniens de la tête et du cou
39.59.89 ↔	Autre réparation de vaisseaux de membre inférieur, autre	39.76.79 ↔	Intervention endovasculaire transluminale percutanée sur vaisseau(x) (extracrânien(s)) précérébral(aux), autre
39.59.90 ↔	Autre réparation de vaisseau, plastie de valves veineuses	39.77.00 ↔	Intervention endovasculaire transluminale percutanée sur vaisseau(x) intracrânien(s), SAP
39.72.00 ↔	Réparation ou occlusion endovasculaire des vaisseaux de la tête et du cou, SAP	39.77.09 ↔	Intervention endovasculaire transluminale percutanée sur vaisseau(x) intracrânien(s), autre
39.72.09 ↔	Réparation ou occlusion endovasculaire des vaisseaux de la tête et du cou, autre	39.77.10 ↔	Angioplastie percutanée à ballonnet de vaisseau(x) intracrânien(s)
39.72.10 ↔	Embolisation sélective de vaisseaux intracrâniens, SAP	39.77.20 ↔	Bladeangioplastie percutanée de vaisseau(x) intracrânien(s)
39.72.11 ↔	Embolisation sélective de vaisseaux intracrâniens avec particules ou coils	39.77.30 ↔	Angioplastie percutanée au laser de vaisseau(x) intracrânien(s)
39.72.12 ↔	Embolisation sélective de vaisseaux intracrâniens, avec liquides embolisants, ballonnets détachables ou filtres (parapluie)	39.77.40 ↔	Athérectomie percutanée de vaisseau(x) intracrânien(s)
39.72.14 ↔	Embolisation sélective de vaisseaux intracrâniens, avec matériel embolisant adhésif	39.77.50 ↔	Thrombolyse percutanée sélective de vaisseau(x) intracrânien(s)
39.72.15 ↔	Embolisation sélective de vaisseaux intracrâniens par plugs	39.77.60 ↔	Thrombectomie percutanée de vaisseau(x) intracrânien(s), SAP
39.72.19 ↔	Embolisation sélective de vaisseaux intracrâniens, autre	39.77.62 ↔	Thrombectomie percutanée de vaisseau(x) intracrânien(s) assistée par stent
39.72.20 ↔	Embolisation sélective de vaisseaux extracrâniens de la tête et du cou, SAP	39.77.69 ↔	Thrombectomie percutanée de vaisseau(x) intracrânien(s), autre
39.72.21 ↔	Embolisation sélective de vaisseaux extracrâniens de la tête et du cou avec particules ou coils	39.77.70 ↔	Extraction endovasculaire percutanée de corps étranger de vaisseau(x) intracrânien(s)
39.72.22 ↔	Embolisation sélective de vaisseaux extracrâniens de la tête et du cou avec liquides embolisants, ballonnets détachables ou filtres (parapluie)	39.77.80 ↔	Spasmolyse intra-artérielle transluminale percutanée lors de vasospasmes cérébrovasculaires
39.72.24 ↔	Embolisation sélective de vaisseaux extracrâniens de la tête et du cou, avec matériel embolisant adhésif	39.79.21 ↔	Embolisation ou occlusion par coils, vaisseaux du membre supérieur
39.72.25 ↔	Embolisation sélective de vaisseaux extracrâniens de la tête et du cou par plugs	39.79.22 ↔	Embolisation ou occlusion par coils, aorte
39.72.29 ↔	Embolisation sélective de vaisseaux extracrâniens de la tête et du cou, autre	39.79.24 ↔	Embolisation ou occlusion par coils, vaisseaux thoraciques
39.75.01 ↔	Intervention vasculaire percutanée transluminale, autres vaisseaux, ablation de corps étranger par cathéter d'extraction, à panier, etc.	39.79.25 ↔	Embolisation ou occlusion par coils, vaisseaux viscéraux
39.75.10 ↔	Intervention vasculaire transluminale percutanée, autres vaisseaux, emploi de systèmes de cathéters pour recanalisation d'obstructions totales	39.79.26 ↔	Embolisation ou occlusion par coils, vaisseaux abdominaux
39.75.12 ↔	Intervention vasculaire transluminale percutanée, autres vaisseaux, angioplastie au laser	39.79.27 ↔	Embolisation ou occlusion par coils, vaisseaux du membre inférieur
39.75.13 ↔	Intervention vasculaire transluminale percutanée, autres vaisseaux, emploi de système anti-embolique (vaisseaux périphériques ou viscéraux)	39.79.28 ↔	Embolisation ou occlusion par coils, vaisseaux rachidiens
39.75.14 ↔	Intervention vasculaire transluminale percutanée, autres vaisseaux, athérectomie	39.79.29 ↔	Embolisation ou occlusion par coils, autres vaisseaux, autre
39.75.15 ↔	Intervention vasculaire transluminale percutanée, autres vaisseaux, thrombolyse sélective	39.79.40 ↔	Embolisation sélective par ballonnets détachables, autres vaisseaux, SAP
39.75.16 ↔	Intervention vasculaire transluminale percutanée, autres vaisseaux, thrombolyse sélective, assistance échographique	39.79.41 ↔	Embolisation sélective par ballonnets détachables, vaisseaux du membre supérieur
39.76.10 ↔	Angioplastie percutanée à ballonnet de vaisseau(x) (extracrânien(s)) précérébral(aux)	39.79.42 ↔	Embolisation sélective par ballonnets détachables, aorte
39.76.11 ↔	Angioplastie ou athérectomie percutanée de vaisseau(x) (extracrânien(s)) précérébral(aux) par lithotripsie	39.79.44 ↔	Embolisation sélective par ballonnets détachables, vaisseaux thoraciques
39.76.20 ↔	Angioplastie percutanée de vaisseau(x) (extracrânien(s)) précérébral(aux), système à lame rotative ou multilames	39.79.45 ↔	Embolisation sélective par ballonnets détachables, vaisseaux viscéraux
39.76.30 ↔	Angioplastie percutanée au laser de vaisseau(x) (extracrânien(s)) précérébral(aux)	39.79.46 ↔	Embolisation sélective par ballonnets détachables, vaisseaux abdominaux
39.76.40 ↔	Athérectomie percutanée de vaisseau(x) (extracrânien(s)) précérébral(aux)	39.79.47 ↔	Embolisation sélective par ballonnets détachables, vaisseaux rachidiens
39.76.50 ↔	Thrombolyse percutanée sélective de vaisseaux extracrâniens de la tête et du cou	39.79.48 ↔	Embolisation sélective par ballonnets détachables, vaisseaux du membre inférieur
		39.79.49 ↔	Embolisation sélective par ballonnets détachables, autres vaisseaux, autre
		39.79.50 ↔	Embolisation sélective par filtres (parapluie), autres vaisseaux, SAP
		39.79.51 ↔	Embolisation sélective par filtres (parapluie), vaisseaux du membre supérieur

39.79.52 ↔ Embolisation sélective par filtres (parapluie), aorte	39.79.A7 ↔ Embolisation sélective par plugs, vaisseaux du membre inférieur
39.79.54 ↔ Embolisation sélective par filtres (parapluie), vaisseaux thoraciques	39.79.A8 ↔ Embolisation sélective par plugs, vaisseaux rachidiens
39.79.55 ↔ Embolisation sélective par filtres (parapluie), vaisseaux viscéraux	39.79.A9 ↔ Embolisation sélective par plugs, autres vaisseaux, autre
39.79.56 ↔ Embolisation sélective par filtres (parapluie), vaisseaux abdominaux	39.7A.00 ↔ Implantation endovasculaire d'endoprothèses (stents grafts) dans d'autres vaisseaux, SAP
39.79.57 ↔ Embolisation sélective par filtres (parapluie), vaisseaux du membre inférieur	39.7A.09 ↔ Implantation endovasculaire d'endoprothèses (stents grafts) dans d'autres vaisseaux, autre
39.79.58 ↔ Embolisation sélective par filtres (parapluie), vaisseaux rachidiens	39.7A.11 ↔ Implantation endovasculaire, iliaque, 1 stent, sans bras latéral
39.79.59 ↔ Embolisation sélective par filtres (parapluie), autres vaisseaux, autre	39.7A.12 ↔ Implantation endovasculaire, iliaque, 2 stents, sans bras latéral
39.79.60 ↔ Embolisation sélective par particules, autres vaisseaux, SAP	39.7A.13 ↔ Implantation endovasculaire, iliaque, 3 stents, sans bras latéral
39.79.61 ↔ Embolisation sélective par particules, vaisseaux du membre supérieur	39.7A.14 ↔ Implantation endovasculaire, iliaque, 4 stents, sans bras latéral
39.79.62 ↔ Embolisation sélective par particules, aorte	39.7A.15 ↔ Implantation endovasculaire, iliaque, 5 stents, sans bras latéral
39.79.64 ↔ Embolisation sélective par particules, vaisseaux thoraciques	39.7A.16 ↔ Implantation endovasculaire, iliaque, 6 stents et plus, sans bras latéral
39.79.65 ↔ Embolisation sélective par particules, vaisseaux viscéraux	39.7A.21 ↔ Implantation endovasculaire d'endoprothèses (stents grafts) dans les artères du bassin, iliaque, avec bras latéral
39.79.66 ↔ Embolisation sélective par particules, vaisseaux abdominaux	39.7A.22 ↔ Implantation endovasculaire d'endoprothèses (stents grafts) dans l'artère du bassin, avec réparation d'une branche vasculaire par technique de greffe parallèle
39.79.67 ↔ Embolisation sélective par particules, vaisseaux du membre inférieur	39.7A.22 ↔ Implantation endovasculaire d'endoprothèses (stents grafts) dans l'artère du bassin, avec réparation d'une branche vasculaire par technique de greffe parallèle
39.79.68 ↔ Embolisation sélective par particules, vaisseaux rachidiens	39.7A.31 ↔ Implantation endovasculaire d'endoprothèses (stents grafts) dans la veine cave
39.79.69 ↔ Embolisation sélective par particules, autres vaisseaux, autre	39.7A.31 ↔ Implantation endovasculaire d'endoprothèses (stents grafts) dans la veine cave
39.79.70 ↔ Fermeture d'artères par cathéter au laser, autres vaisseaux, SAP	39.7A.32 ↔ Implantation endovasculaire d'endoprothèses (stents grafts) dans la veine porte
39.79.71 ↔ Fermeture d'artères par cathéter au laser, artères du membre supérieur	39.7A.32 ↔ Implantation endovasculaire d'endoprothèses (stents grafts) dans la veine porte
39.79.72 ↔ Fermeture d'artères par cathéter au laser, aorte	39.7A.41 ↔ Implantation endovasculaire d'endoprothèses (stents grafts) dans des vaisseaux rénaux
39.79.74 ↔ Fermeture d'artères par cathéter au laser, vaisseaux thoraciques	39.7A.41 ↔ Implantation endovasculaire d'endoprothèses (stents grafts) dans des vaisseaux rénaux
39.79.75 ↔ Fermeture d'artères par cathéter au laser, vaisseaux du membre inférieur	39.8X.10 ↔ Exploration du corps carotidien et d'autres corps vasculaires
39.79.76 ↔ Fermeture d'artères par cathéter au laser, vaisseaux viscéraux	39.8X.11 ↔ Excision du corps carotidien et d'autres corps vasculaires
39.79.77 ↔ Fermeture d'artères par cathéter au laser, vaisseaux abdominaux	39.8X.21 ↔ Révision sans remplacement de générateur d'impulsions pour activation du baroréflexe
39.79.79 ↔ Fermeture d'artères par cathéter au laser, autres vaisseaux, autre	39.8X.22 ↔ Ablation de générateur d'impulsions pour activation du baroréflexe
39.79.80 ↔ Fermeture d'artères par cathéter à radiofréquence, autres vaisseaux, SAP	39.8X.31 ↔ Révision sans remplacement d'électrode(s) pour activation du baroréflexe
39.79.81 ↔ Fermeture d'artères par cathéter à radiofréquence, artères du membre supérieur	39.8X.32 ↔ Ablation d'électrode(s) pour activation du baroréflexe
39.79.82 ↔ Fermeture d'artères par cathéter à radiofréquence, aorte	39.8X.99 ↔ Opération du corps carotidien, du sinus carotidien et d'autres corps vasculaires, autre
39.79.84 ↔ Fermeture d'artères par cathéter à radiofréquence, vaisseaux thoraciques	39.99.10 ↔ Aortopexie
39.79.85 ↔ Fermeture d'artères par cathéter à radiofréquence, vaisseaux du membre inférieur	39.99.20 ↔ Opérations d'anomalies vasculaires congénitales, SAP
39.79.86 ↔ Fermeture d'artères par cathéter à radiofréquence, vaisseaux viscéraux	39.99.21 ↔ Opérations d'anomalie congénitale de l'isthme aortique (sténose) ou d'interruption de la crosse aortique
39.79.87 ↔ Fermeture d'artères par cathéter à radiofréquence, vaisseaux abdominaux	39.99.22 ↔ Opérations d'anomalie congénitale de l'artère ou de la veine pulmonaire ou d'une artère sous-clavière droite rétro-œsophagienne (arteria lusoria)
39.79.89 ↔ Fermeture d'artères par cathéter à radiofréquence, autres vaisseaux, autre	39.99.23 ↔ Opérations d'anomalies congénitales de la veine cave
39.79.A0 ↔ Embolisation sélective par plugs, autres vaisseaux, SAP	39.99.24 ↔ Opération et unifocalisation de vaisseaux collatéraux congénitaux
39.79.A1 ↔ Embolisation sélective par plugs, vaisseaux du membre supérieur	
39.79.A2 ↔ Embolisation sélective par plugs, aorte	
39.79.A4 ↔ Embolisation sélective par plugs, vaisseaux thoraciques	
39.79.A5 ↔ Embolisation sélective par plugs, vaisseaux viscéraux	
39.79.A6 ↔ Embolisation sélective par plugs, vaisseaux abdominaux	

39.99.30 ↔	Fermeture par cathéter du canal artériel de Botal, SAP	39.B1.J7 ↔	Implantation transluminale (percutanée) de stents sans libération de substance médicamenteuse, veine cave
39.99.31 ↔	Fermeture par cathéter du canal artériel de Botal, avec coil	39.B1.JB ↔	Implantation transluminale (percutanée) de stents sans libération de substance médicamenteuse, autres veines abdominales et pelviennes
39.99.32 ↔	Fermeture par cathéter du canal artériel de Botal, avec obturateur d'Amplatz	39.B1.JF ↔	Implantation transluminale (percutanée) de stents sans libération de substance médicamenteuse, veines de la cuisse
39.99.38 ↔	Fermeture par cathéter du canal artériel de Botal, autre	39.B1.JI ↔	Implantation transluminale (percutanée) de stents sans libération de substance médicamenteuse, veine porte
39.99.39 ↔	Opérations d'autres anomalies vasculaires congénitales	39.B1.L1 ↔	Implantation transluminale (percutanée) de stents sans libération de substance médicamenteuse, vaisseaux rachidiens
39.B1.09 ↔	Implantation transluminale (percutanée) de stents sans libération de substance médicamenteuse, autre	39.B2.09 ↔	Implantation transluminale (percutanée) de stents avec libération de substance médicamenteuse, autre
39.B1.11 ↔	Implantation transluminale (percutanée) de stents sans libération de substance médicamenteuse, vaisseaux intracrâniens	39.B2.11 ↔	Implantation transluminale (percutanée) de stents avec libération de substance médicamenteuse, vaisseaux intracrâniens
39.B1.22 ↔	Implantation transluminale (percutanée) de stents sans libération de substance médicamenteuse, artère carotide SAP	39.B2.22 ↔	Implantation transluminale (percutanée) de stents avec libération de substance médicamenteuse, artère carotide SAP
39.B1.23 ↔	Implantation transluminale (percutanée) de stents sans libération de substance médicamenteuse, artère carotide commune	39.B2.23 ↔	Implantation transluminale (percutanée) de stents avec libération de substance médicamenteuse, artère carotide commune
39.B1.25 ↔	Implantation transluminale (percutanée) de stents sans libération de substance médicamenteuse, artère carotide interne extracrânienne	39.B2.25 ↔	Implantation transluminale (percutanée) de stents avec libération de substance médicamenteuse, artère carotide interne extracrânienne
39.B1.26 ↔	Implantation transluminale (percutanée) de stents sans libération de substance médicamenteuse, artère carotide interne extracrânienne avec artère carotide commune	39.B2.26 ↔	Implantation transluminale (percutanée) de stents avec libération de substance médicamenteuse, artère carotide interne extracrânienne avec artère carotide commune
39.B1.27 ↔	Implantation transluminale (percutanée) de stents sans libération de substance médicamenteuse, artère carotide externe	39.B2.27 ↔	Implantation transluminale (percutanée) de stents avec libération de substance médicamenteuse, artère carotide externe
39.B1.28 ↔	Implantation transluminale (percutanée) de stents sans libération de substance médicamenteuse, artère vertébrale extracrânienne	39.B2.28 ↔	Implantation transluminale (percutanée) de stents avec libération de substance médicamenteuse, artère vertébrale extracrânienne
39.B1.31 ↔	Implantation transluminale (percutanée) de stents sans libération de substance médicamenteuse, vaisseaux de l'épaule et du bras	39.B2.31 ↔	Implantation transluminale (percutanée) de stents avec libération de substance médicamenteuse, vaisseaux de l'épaule et du bras
39.B1.51 ↔	Implantation transluminale (percutanée) de stents sans libération de substance médicamenteuse, vaisseaux de l'avant-bras	39.B2.51 ↔	Implantation transluminale (percutanée) de stents avec libération de substance médicamenteuse, vaisseaux de l'avant-bras
39.B1.71 ↔	Implantation transluminale (percutanée) de stents sans libération de substance médicamenteuse, aorte	39.B2.71 ↔	Implantation transluminale (percutanée) de stents avec libération de substance médicamenteuse, aorte
39.B1.74 ↔	Implantation transluminale (percutanée) de stents sans libération de substance médicamenteuse, isthme aortique	39.B2.74 ↔	Implantation transluminale (percutanée) de stents avec libération de substance médicamenteuse, isthme aortique
39.B1.81 ↔	Implantation transluminale (percutanée) de stents sans libération de substance médicamenteuse, autres vaisseaux thoraciques	39.B2.81 ↔	Implantation transluminale (percutanée) de stents avec libération de substance médicamenteuse, autres vaisseaux thoraciques
39.B1.A4 ↔	Implantation transluminale (percutanée) de stents sans libération de substance médicamenteuse, artère pulmonaire	39.B2.A4 ↔	Implantation transluminale (percutanée) de stents avec libération de substance médicamenteuse, artère pulmonaire
39.B1.C1 ↔	Implantation transluminale (percutanée) de stents sans libération de substance médicamenteuse, autres artères abdominales et pelviennes	39.B2.C1 ↔	Implantation transluminale (percutanée) de stents avec libération de substance médicamenteuse, autres artères abdominales et pelviennes
39.B1.C3 ↔	Implantation transluminale (percutanée) de stents sans libération de substance médicamenteuse, artère iliaque	39.B2.C3 ↔	Implantation transluminale (percutanée) de stents avec libération de substance médicamenteuse, artère iliaque
39.B1.D1 ↔	Implantation transluminale (percutanée) de stents sans libération de substance médicamenteuse, vaisseaux viscéraux	39.B2.D1 ↔	Implantation transluminale (percutanée) de stents avec libération de substance médicamenteuse, vaisseaux viscéraux
39.B1.G1 ↔	Implantation transluminale (percutanée) de stents sans libération de substance médicamenteuse, artères de la cuisse	39.B2.G1 ↔	Implantation transluminale (percutanée) de stents avec libération de substance médicamenteuse, artères de la cuisse
39.B1.H1 ↔	Implantation transluminale (percutanée) de stents sans libération de substance médicamenteuse, vaisseaux de la jambe	39.B2.H1 ↔	Implantation transluminale (percutanée) de stents avec libération de substance médicamenteuse, vaisseaux de la jambe
39.B1.J3 ↔	Implantation transluminale (percutanée) de stents sans libération de substance médicamenteuse, veine pulmonaire		

39.B2.J3 ↔	Implantation transluminale (percutanée) de stents avec libération de substance médicamenteuse, veine pulmonaire	39.B3.J7 ↔	Implantation transluminale (percutanée) de stents couverts sans libération de substance médicamenteuse, veine cave
39.B2.J7 ↔	Implantation transluminale (percutanée) de stents avec libération de substance médicamenteuse, veine cave	39.B3.JB ↔	Implantation transluminale (percutanée) de stents couverts sans libération de substance médicamenteuse, autres veines abdominales et pelviennes
39.B2.JB ↔	Implantation transluminale (percutanée) de stents avec libération de substance médicamenteuse, autres veines abdominales et pelviennes	39.B3.JF ↔	Implantation transluminale (percutanée) de stents couverts sans libération de substance médicamenteuse, veines de la cuisse
39.B2.JF ↔	Implantation transluminale (percutanée) de stents avec libération de substance médicamenteuse, veines de la cuisse	39.B3.JI ↔	Implantation transluminale (percutanée) de stents couverts sans libération de substance médicamenteuse, veine porte
39.B2.JI ↔	Implantation transluminale (percutanée) de stents avec libération de substance médicamenteuse, veine porte	39.B3.L1 ↔	Implantation transluminale (percutanée) de stents couverts sans libération de substance médicamenteuse, vaisseaux rachidiens
39.B2.L1 ↔	Implantation transluminale (percutanée) de stents avec libération de substance médicamenteuse, vaisseaux rachidiens	39.B4.09 ↔	Implantation transluminale (percutanée) de stents couverts avec libération de substance médicamenteuse, autre
39.B3.09 ↔	Implantation transluminale (percutanée) de stents couverts sans libération de substance médicamenteuse, autre	39.B4.11 ↔	Implantation transluminale (percutanée) de stents couverts avec libération de substance médicamenteuse, vaisseaux intracrâniens
39.B3.11 ↔	Implantation transluminale (percutanée) de stents couverts sans libération de substance médicamenteuse, vaisseaux intracrâniens	39.B4.22 ↔	Implantation transluminale (percutanée) de stents couverts avec libération de substance médicamenteuse, artère carotide SAP
39.B3.22 ↔	Implantation transluminale (percutanée) de stents couverts sans libération de substance médicamenteuse, artère carotide SAP	39.B4.23 ↔	Implantation transluminale (percutanée) de stents couverts avec libération de substance médicamenteuse, artère carotide commune
39.B3.23 ↔	Implantation transluminale (percutanée) de stents couverts sans libération de substance médicamenteuse, artère carotide commune	39.B4.25 ↔	Implantation transluminale (percutanée) de stents couverts avec libération de substance médicamenteuse, artère carotide interne extracrânienne
39.B3.25 ↔	Implantation transluminale (percutanée) de stents couverts sans libération de substance médicamenteuse, artère carotide interne extracrânienne	39.B4.26 ↔	Implantation transluminale (percutanée) de stents couverts avec libération de substance médicamenteuse, artère carotide interne extracrânienne avec artère carotide commune
39.B3.26 ↔	Implantation transluminale (percutanée) de stents couverts sans libération de substance médicamenteuse, artère carotide interne extracrânienne avec artère carotide commune	39.B4.27 ↔	Implantation transluminale (percutanée) de stents couverts avec libération de substance médicamenteuse, artère carotide externe
39.B3.27 ↔	Implantation transluminale (percutanée) de stents couverts sans libération de substance médicamenteuse, artère carotide externe	39.B4.28 ↔	Implantation transluminale (percutanée) de stents couverts avec libération de substance médicamenteuse, artère vertébrale extracrânienne
39.B3.28 ↔	Implantation transluminale (percutanée) de stents couverts sans libération de substance médicamenteuse, artère vertébrale extracrânienne	39.B4.31 ↔	Implantation transluminale (percutanée) de stents couverts avec libération de substance médicamenteuse, vaisseaux de l'épaule et du bras
39.B3.31 ↔	Implantation transluminale (percutanée) de stents couverts sans libération de substance médicamenteuse, vaisseaux de l'épaule et du bras	39.B4.51 ↔	Implantation transluminale (percutanée) de stents couverts avec libération de substance médicamenteuse, vaisseaux de l'avant-bras
39.B3.51 ↔	Implantation transluminale (percutanée) de stents couverts sans libération de substance médicamenteuse, vaisseaux de l'avant-bras	39.B4.81 ↔	Implantation transluminale (percutanée) de stents couverts avec libération de substance médicamenteuse, autres vaisseaux thoraciques
39.B3.81 ↔	Implantation transluminale (percutanée) de stents couverts par voie transluminale percutanée sans libération de substance médicamenteuse, autres vaisseaux thoraciques	39.B4.C1 ↔	Implantation transluminale (percutanée) de stents couverts avec libération de substance médicamenteuse, autres artères abdominales et pelviennes
39.B3.C1 ↔	Implantation transluminale (percutanée) de stents couverts sans libération de substance médicamenteuse, autres artères abdominales et pelviennes	39.B4.C3 ↔	Implantation transluminale (percutanée) de stents couverts avec libération de substance médicamenteuse, artère iliaque
39.B3.C3 ↔	Implantation transluminale (percutanée) de stents couverts sans libération de substance médicamenteuse, artère iliaque	39.B4.D1 ↔	Implantation transluminale (percutanée) de stents couverts avec libération de substance médicamenteuse, vaisseaux viscéraux
39.B3.D1 ↔	Implantation transluminale (percutanée) de stents couverts sans libération de substance médicamenteuse, vaisseaux viscéraux	39.B4.G1 ↔	Implantation transluminale (percutanée) de stents couverts avec libération de substance médicamenteuse, artères de la cuisse
39.B3.G1 ↔	Implantation transluminale (percutanée) de stents couverts sans libération de substance médicamenteuse, artères de la cuisse	39.B4.H1 ↔	Implantation transluminale (percutanée) de stents couverts avec libération de substance médicamenteuse, vaisseaux de la jambe
39.B3.H1 ↔	Implantation transluminale (percutanée) de stents couverts sans libération de substance médicamenteuse, vaisseaux de la jambe	39.B4.J7 ↔	Implantation transluminale (percutanée) de stents couverts avec libération de substance médicamenteuse, veine cave

39.B4.JB ↔	Implantation transluminale (percutanée) de stents couverts avec libération de substance médicamenteuse, autres veines abdominales et pelviennes	39.B5.JI ↔	Implantation transluminale (percutanée) de stents Cheatham-Platinum non couverts, veine porte
39.B4.JF ↔	Implantation transluminale (percutanée) de stents couverts avec libération de substance médicamenteuse, veines de la cuisse	39.B5.L1 ↔	Implantation transluminale (percutanée) de stents Cheatham-Platinum non couverts, vaisseaux rachidiens
39.B4.JI ↔	Implantation transluminale (percutanée) de stents couverts avec libération de substance médicamenteuse, veine porte	39.B6.09 ↔	Implantation transluminale (percutanée) de stents Cheatham-Platinum couverts, autre
39.B4.L1 ↔	Implantation transluminale (percutanée) de stents couverts avec libération de substance médicamenteuse, vaisseaux rachidiens	39.B6.11 ↔	Implantation transluminale (percutanée) de stents Cheatham-Platinum couverts, vaisseaux intracrâniens
39.B5.09 ↔	Implantation transluminale (percutanée) de stents Cheatham-Platinum non couverts, autre	39.B6.22 ↔	Implantation transluminale (percutanée) de stents Cheatham-Platinum couverts, artère carotide SAP
39.B5.11 ↔	Implantation transluminale (percutanée) de stents Cheatham-Platinum non couverts, vaisseaux intracrâniens	39.B6.23 ↔	Implantation transluminale (percutanée) de stents Cheatham-Platinum couverts, artère carotide commune
39.B5.22 ↔	Implantation transluminale (percutanée) de stents Cheatham-Platinum non couverts, artère carotide SAP	39.B6.25 ↔	Implantation transluminale (percutanée) de stents Cheatham-Platinum couverts, artère carotide interne extracrânienne
39.B5.23 ↔	Implantation transluminale (percutanée) de stents Cheatham-Platinum non couverts, artère carotide commune	39.B6.26 ↔	Implantation transluminale (percutanée) de stents Cheatham-Platinum couverts, artère carotide interne extracrânienne avec artère carotide commune
39.B5.25 ↔	Implantation transluminale (percutanée) de stents Cheatham-Platinum non couverts, artère carotide interne extracrânienne	39.B6.27 ↔	Implantation transluminale (percutanée) de stents Cheatham-Platinum couverts, artère carotide externe
39.B5.26 ↔	Implantation transluminale (percutanée) de stents Cheatham-Platinum non couverts, artère carotide interne extracrânienne avec artère carotide commune	39.B6.31 ↔	Implantation transluminale (percutanée) de stents Cheatham-Platinum couverts avec libération de substance médicamenteuse, vaisseaux de l'épaule et du bras
39.B5.27 ↔	Implantation transluminale (percutanée) de stents Cheatham-Platinum non couverts, artère carotide externe	39.B6.51 ↔	Implantation transluminale (percutanée) de stents Cheatham-Platinum couverts avec libération de substance médicamenteuse, vaisseaux de l'avant-bras
39.B5.31 ↔	Implantation transluminale (percutanée) de stents Cheatham-Platinum non couverts avec libération de substance médicamenteuse, vaisseaux de l'épaule et du bras	39.B6.71 ↔	Implantation transluminale (percutanée) de stents Cheatham-Platinum couverts, aorte
39.B5.51 ↔	Implantation transluminale (percutanée) de stents Cheatham-Platinum non couverts avec libération de substance médicamenteuse, vaisseaux de l'avant-bras	39.B6.74 ↔	Implantation transluminale (percutanée) de stents Cheatham-Platinum couverts, isthme aortique
39.B5.71 ↔	Implantation transluminale (percutanée) de stents Cheatham-Platinum non couverts, aorte	39.B6.81 ↔	Implantation transluminale (percutanée) de stents Cheatham-Platinum couverts, autres vaisseaux thoraciques
39.B5.74 ↔	Implantation transluminale (percutanée) de stents Cheatham-Platinum non couverts, isthme aortique	39.B6.C1 ↔	Implantation transluminale (percutanée) de stents Cheatham-Platinum couverts, autres artères abdominales et pelviennes
39.B5.81 ↔	Implantation transluminale (percutanée) de stents Cheatham-Platinum non couverts, autres vaisseaux thoraciques	39.B6.C3 ↔	Implantation transluminale (percutanée) de stents Cheatham-Platinum couverts, artère iliaque
39.B5.C1 ↔	Implantation transluminale (percutanée) de stents Cheatham-Platinum non couverts, autres artères abdominales et pelviennes	39.B6.D1 ↔	Implantation transluminale (percutanée) de stents Cheatham-Platinum couverts, vaisseaux viscéraux
39.B5.C3 ↔	Implantation transluminale (percutanée) de stents Cheatham-Platinum non couverts, artère iliaque	39.B6.G1 ↔	Implantation transluminale (percutanée) de stents Cheatham-Platinum couverts, artères de la cuisse
39.B5.D1 ↔	Implantation transluminale (percutanée) de stents Cheatham-Platinum non couverts, vaisseaux viscéraux	39.B6.H1 ↔	Implantation transluminale (percutanée) de stents Cheatham-Platinum couverts, vaisseaux de la jambe
39.B5.G1 ↔	Implantation transluminale (percutanée) de stents Cheatham-Platinum non couverts, artères de la cuisse	39.B6.J7 ↔	Implantation transluminale (percutanée) de stents Cheatham-Platinum couverts, veine cave
39.B5.H1 ↔	Implantation transluminale (percutanée) de stents Cheatham-Platinum non couverts, vaisseaux de la jambe	39.B6.JB ↔	Implantation transluminale (percutanée) de stents Cheatham-Platinum couverts, autres veines abdominales et pelviennes
39.B5.J7 ↔	Implantation transluminale (percutanée) de stents Cheatham-Platinum non couverts, veine cave	39.B6.JF ↔	Implantation transluminale (percutanée) de stents Cheatham-Platinum couverts, veines de la cuisse
39.B5.JB ↔	Implantation transluminale (percutanée) de stents Cheatham-Platinum non couverts, autres veines abdominales et pelviennes	39.B6.JI ↔	Implantation transluminale (percutanée) de stents Cheatham-Platinum couverts, veine porte
39.B5.JF ↔	Implantation transluminale (percutanée) de stents Cheatham-Platinum non couverts, veines de la cuisse	39.B6.L1 ↔	Implantation transluminale (percutanée) de stents Cheatham-Platinum couverts, vaisseaux rachidiens
		39.B7.09 ↔	Implantation transluminale (percutanée) de stents à grand lumen non couverts, autre
		39.B7.11 ↔	Implantation transluminale (percutanée) de stents à grand lumen non couverts, vaisseaux intracrâniens
		39.B7.22 ↔	Implantation transluminale (percutanée) de stents à grand lumen non couverts, artère carotide SAP
		39.B7.23 ↔	Implantation transluminale (percutanée) de stents à grand lumen non couverts, artère carotide commune

- 39.B7.25 ↔ Implantation transluminale (percutanée) de stents à grand lumen non couverts, artère carotide interne extracrânienne
- 39.B7.26 ↔ Implantation transluminale (percutanée) de stents à grand lumen non couverts, artère carotide interne extracrânienne avec artère carotide commune
- 39.B7.27 ↔ Implantation transluminale (percutanée) de stents à grand lumen non couverts, artère carotide externe
- 39.B7.28 ↔ Implantation transluminale (percutanée) de stents à grand lumen non couverts, artère vertébrale extracrânienne
- 39.B7.31 ↔ Implantation transluminale (percutanée) de stents à grand lumen non couverts, vaisseaux de l'épaule et du bras
- 39.B7.51 ↔ Implantation transluminale (percutanée) de stents à grand lumen non couverts, vaisseaux de l'avant-bras
- 39.B7.71 ↔ Implantation transluminale (percutanée) de stents à grand lumen non couverts, aorte
- 39.B7.74 ↔ Implantation transluminale (percutanée) de stents à grand lumen non couverts, isthme aortique
- 39.B7.81 ↔ Implantation transluminale (percutanée) de stents à grand lumen non couverts, autres vaisseaux thoraciques
- 39.B7.A4 ↔ Implantation transluminale (percutanée) de stents à grand lumen non couverts, artère pulmonaire
- 39.B7.C1 ↔ Implantation transluminale (percutanée) de stents à grand lumen non couverts, autres artères abdominales et pelviennes
- 39.B7.C3 ↔ Implantation transluminale (percutanée) de stents à grand lumen non couverts, artère iliaque
- 39.B7.D1 ↔ Implantation transluminale (percutanée) de stents à grand lumen non couverts, vaisseaux viscéraux
- 39.B7.G1 ↔ Implantation transluminale (percutanée) de stents à grand lumen non couverts, artères de la cuisse
- 39.B7.H1 ↔ Implantation transluminale (percutanée) de stents à grand lumen non couverts, vaisseaux de la jambe
- 39.B7.J3 ↔ Implantation transluminale (percutanée) de stents à grand lumen non couverts, veine pulmonaire
- 39.B7.J7 ↔ Implantation transluminale (percutanée) de stents à grand lumen non couverts, veine cave
- 39.B7.JB ↔ Implantation transluminale (percutanée) de stents à grand lumen non couverts, autres veines abdominales et pelviennes
- 39.B7.JF ↔ Implantation transluminale (percutanée) de stents à grand lumen non couverts, veines de la cuisse
- 39.B7.JI ↔ Implantation transluminale (percutanée) de stents à grand lumen non couverts, veine porte
- 39.B7.L1 ↔ Implantation transluminale (percutanée) de stents à grand lumen non couverts, vaisseaux rachidiens
- 39.B8.09 ↔ Implantation transluminale (percutanée) de stents à grand lumen couverts, autre
- 39.B8.11 ↔ Implantation transluminale (percutanée) de stents à grand lumen couverts, vaisseaux intracrâniens
- 39.B8.22 ↔ Implantation transluminale (percutanée) de stents à grand lumen couverts, artère carotide SAP
- 39.B8.23 ↔ Implantation transluminale (percutanée) de stents à grand lumen couverts, artère carotide commune
- 39.B8.25 ↔ Implantation transluminale (percutanée) de stents à grand lumen couverts, artère carotide interne extracrânienne
- 39.B8.26 ↔ Implantation transluminale (percutanée) de stents à grand lumen couverts, artère carotide interne extracrânienne avec artère carotide commune
- 39.B8.27 ↔ Implantation transluminale (percutanée) de stents à grand lumen couverts, artère carotide externe
- 39.B8.28 ↔ Implantation transluminale (percutanée) de stents à grand lumen couverts, artère vertébrale extracrânienne
- 39.B8.31 ↔ Implantation transluminale (percutanée) de stents à grand lumen couverts, vaisseaux de l'épaule et du bras
- 39.B8.51 ↔ Implantation transluminale (percutanée) de stents à grand lumen couverts, vaisseaux de l'avant-bras
- 39.B8.71 ↔ Implantation transluminale (percutanée) de stents à grand lumen couverts, aorte
- 39.B8.74 ↔ Implantation transluminale (percutanée) de stents à grand lumen couverts, isthme aortique
- 39.B8.81 ↔ Implantation transluminale (percutanée) de stents à grand lumen couverts, autres vaisseaux thoraciques
- 39.B8.A4 ↔ Implantation transluminale (percutanée) de stents à grand lumen couverts, artère pulmonaire
- 39.B8.C1 ↔ Implantation transluminale (percutanée) de stents à grand lumen couverts, autres artères abdominales et pelviennes
- 39.B8.C3 ↔ Implantation transluminale (percutanée) de stents à grand lumen couverts, artère iliaque
- 39.B8.D1 ↔ Implantation transluminale (percutanée) de stents à grand lumen couverts, vaisseaux viscéraux
- 39.B8.G1 ↔ Implantation transluminale (percutanée) de stents à grand lumen couverts, artères de la cuisse
- 39.B8.H1 ↔ Implantation transluminale (percutanée) de stents à grand lumen couverts, vaisseaux de la jambe
- 39.B8.J3 ↔ Implantation transluminale (percutanée) de stents à grand lumen couverts, veine pulmonaire
- 39.B8.J7 ↔ Implantation transluminale (percutanée) de stents à grand lumen couverts, veine cave
- 39.B8.JB ↔ Implantation transluminale (percutanée) de stents à grand lumen couverts, autres veines abdominales et pelviennes
- 39.B8.JF ↔ Implantation transluminale (percutanée) de stents à grand lumen couverts, veines de la cuisse
- 39.B8.JI ↔ Implantation transluminale (percutanée) de stents à grand lumen couverts, veine porte
- 39.B8.L1 ↔ Implantation transluminale (percutanée) de stents à grand lumen couverts, vaisseaux rachidiens
- 39.BA.09 ↔ Implantation transluminale (percutanée) de stents à potentiel de croissance non couverts, autre
- 39.BA.A4 ↔ Implantation transluminale (percutanée) de stents à potentiel de croissance non couverts, artère pulmonaire
- 39.BA.J3 ↔ Implantation transluminale (percutanée) de stents à potentiel de croissance non couverts, veine pulmonaire
- 39.BB.09 ↔ Implantation transluminale (percutanée) de stents à potentiel de croissance couverts, autre
- 39.BB.A4 ↔ Implantation transluminale (percutanée) de stents à potentiel de croissance couverts, artère pulmonaire
- 39.BB.J3 ↔ Implantation transluminale (percutanée) de stents à potentiel de croissance couverts, veine pulmonaire
- 39.BE ↔ Implantation transluminale (percutanée) d'un stent auto-expansible de bifurcation, intracrânienne
- 39.BF.09 ↔ Implantation transluminale (percutanée) de micro-stents auto-expansibles, autre
- 39.BF.11 ↔ Implantation transluminale (percutanée) de micro-stents auto-expansibles, vaisseaux intracrâniens
- 39.BF.51 ↔ Implantation transluminale (percutanée) de micro-stents auto-expansibles, vaisseaux de l'avant-bras
- 39.BF.H1 ↔ Implantation transluminale (percutanée) de micro-stents auto-expansibles, vaisseaux de la jambe
- 39.BG.09 ↔ Implantation transluminale (percutanée) de stents en nitinol à maillage monobrin, autre
- 39.BG.31 ↔ Implantation transluminale (percutanée) de stents en nitinol à maillage monobrin, vaisseaux de l'épaule et du bras
- 39.BG.81 ↔ Implantation transluminale (percutanée) de stents en nitinol à maillage monobrin, autres vaisseaux thoraciques
- 39.BG.C1 ↔ Implantation transluminale (percutanée) de stents en nitinol à maillage monobrin, autres artères abdominales et pelviennes
- 39.BG.C3 ↔ Implantation transluminale (percutanée) de stents en nitinol à maillage monobrin, artère iliaque

- 39.BG.G1 ↔ Implantation transluminale (percutanée) de stents en nitinol à maillage monobrin, artères de la cuisse
- 39.BG.H1 ↔ Implantation transluminale (percutanée) de stents en nitinol à maillage monobrin, vaisseaux de la jambe
- 39.BH.09 ↔ Implantation transluminale (percutanée) de stents pour modulation du flux lors d'anévrismes, autres vaisseaux thoraciques
- 39.BH.11 ↔ Implantation transluminale (percutanée) de stents pour modulation du flux lors d'anévrismes, vaisseaux intracrâniens
- 39.BH.22 ↔ Implantation transluminale (percutanée) de stents pour modulation du flux lors d'anévrismes, artère carotide SAP
- 39.BH.23 ↔ Implantation transluminale (percutanée) de stents pour modulation du flux lors d'anévrismes, artère carotide commune
- 39.BH.25 ↔ Implantation transluminale (percutanée) de stents pour modulation du flux lors d'anévrismes, artère carotide interne extracrânienne
- 39.BH.26 ↔ Implantation transluminale (percutanée) de stents pour modulation du flux lors d'anévrismes, artère carotide interne extracrânienne avec artère carotide commune
- 39.BH.27 ↔ Implantation transluminale (percutanée) de stents pour modulation du flux lors d'anévrismes, artère carotide externe
- 39.BH.28 ↔ Implantation transluminale (percutanée) de stents pour modulation du flux lors d'anévrismes, artère vertébrale extracrânienne
- 39.BH.31 ↔ Implantation transluminale (percutanée) de stents pour modulation du flux lors d'anévrismes, vaisseaux de l'épaule et du bras
- 39.BH.51 ↔ Implantation transluminale (percutanée) de stents pour modulation du flux lors d'anévrismes, vaisseaux de l'avant-bras
- 39.BH.71 ↔ Implantation transluminale (percutanée) de stents pour modulation du flux lors d'anévrismes, aorte
- 39.BH.74 ↔ Implantation transluminale (percutanée) de stents pour modulation du flux lors d'anévrismes, isthme de l'aorte
- 39.BH.81 ↔ Implantation transluminale (percutanée) de stents pour modulation du flux lors d'anévrismes, autres vaisseaux thoraciques
- 39.BH.C1 ↔ Implantation transluminale (percutanée) de stents pour modulation du flux lors d'anévrismes, autres artères abdominales et pelviennes
- 39.BH.C3 ↔ Implantation transluminale (percutanée) de stents pour modulation du flux lors d'anévrismes, artère iliaque
- 39.BH.D1 ↔ Implantation transluminale (percutanée) de stents pour modulation du flux lors d'anévrismes, vaisseaux viscéraux
- 39.BH.G1 ↔ Implantation transluminale (percutanée) de stents pour modulation du flux lors d'anévrismes, artères de la cuisse
- 39.BH.H1 ↔ Implantation transluminale (percutanée) de stents pour modulation du flux lors d'anévrismes, vaisseaux de la jambe
- 39.BH.J7 ↔ Implantation transluminale (percutanée) de stents pour modulation du flux lors d'anévrismes, veine cave
- 39.BH.JB ↔ Implantation transluminale (percutanée) de stents pour modulation du flux lors d'anévrismes, autres veines abdominales et pelviennes
- 39.BH.JF ↔ Implantation transluminale (percutanée) de stents pour modulation du flux lors d'anévrismes, veines de la cuisse
- 39.BH.JI ↔ Implantation transluminale (percutanée) de stents pour modulation du flux lors d'anévrismes, veine porte
- 39.BH.L1 ↔ Implantation transluminale (percutanée) de stents pour modulation du flux lors d'anévrismes, vaisseaux rachidiens

Procédure F28-3

- 27.55.00 ↔ Greffe de peau totale de la lèvre et de la bouche, SAP
- 27.55.10 ↔ Greffe de peau totale de la lèvre et de la bouche, non étendue
- 27.55.20 ↔ Greffe de peau totale de la lèvre et de la bouche, étendue
- 27.55.99 ↔ Greffe de peau totale de la lèvre et de la bouche, autre
- 27.56.10 ↔ Greffe de peau d'épaisseur partielle de la lèvre et de la bouche, non étendue
- 27.56.20 ↔ Greffe de peau d'épaisseur partielle de la lèvre et de la bouche, étendue
- 27.56.30 ↔ Hétérogreffe de peau à la lèvre, non étendue
- 27.56.40 ↔ Hétérogreffe de peau à la lèvre, étendue
- 27.56.50 ↔ Homogreffe de peau à la lèvre, non étendue
- 27.56.60 ↔ Homogreffe de peau à la lèvre, étendue
- 27.56.99 ↔ Autre greffe de peau de la lèvre et de la bouche, autre
- 86.6A.11 ↔ Greffe autologue de peau totale, non étendue, à la tête
- 86.6A.12 ↔ Greffe autologue de peau totale, non étendue, au cou
- 86.6A.13 ↔ Greffe autologue de peau totale, non étendue, à l'épaule et à l'aisselle
- 86.6A.14 ↔ Greffe autologue de peau totale, non étendue, au bras et au coude
- 86.6A.15 ↔ Greffe autologue de peau totale, non étendue, à l'avant-bras
- 86.6A.17 ↔ Greffe autologue de peau totale, non étendue, à la paroi thoracique et au dos
- 86.6A.18 ↔ Greffe autologue de peau totale, non étendue, à l'abdomen et à l'aîne
- 86.6A.1A ↔ Greffe autologue de peau totale, non étendue, aux fesses
- 86.6A.1B ↔ Greffe autologue de peau totale, non étendue, à la cuisse et au genou
- 86.6A.1C ↔ Greffe autologue de peau totale, non étendue, à la jambe
- 86.6A.1D ↔ Greffe autologue de peau totale, non étendue, au pied
- 86.6A.21 ↔ Greffe autologue de peau totale, étendue, à la tête
- 86.6A.22 ↔ Greffe autologue de peau totale, étendue, au cou
- 86.6A.23 ↔ Greffe autologue de peau totale, étendue, à l'épaule et à l'aisselle
- 86.6A.24 ↔ Greffe autologue de peau totale, étendue, au bras et au coude
- 86.6A.25 ↔ Greffe autologue de peau totale, étendue, à l'avant-bras
- 86.6A.27 ↔ Greffe autologue de peau totale, étendue, à la paroi thoracique et au dos
- 86.6A.28 ↔ Greffe autologue de peau totale, étendue, à l'abdomen et à l'aîne
- 86.6A.2A ↔ Greffe autologue de peau totale, étendue, aux fesses
- 86.6A.2B ↔ Greffe autologue de peau totale, étendue, à la cuisse et au genou
- 86.6A.2C ↔ Greffe autologue de peau totale, étendue, à la jambe
- 86.6A.2D ↔ Greffe autologue de peau totale, étendue, au pied
- 86.6B.16 ↔ Greffe autologue de peau d'épaisseur partielle, non étendue, à la main
- 86.6B.26 ↔ Greffe autologue de peau d'épaisseur partielle, étendue, à la main

ADRG F30**Opération pour malformation cardiaque complexe de naissance ou chirurgie hybride infantile**

(Procédure dans le tableau F30-2 ou (diagnostic principal dans le tableau F30-1 et procédure dans le tableau F30-3)) ou (au moins une procédure dans le tableau F30-4 et Âge < 16 Jahre)

DRG F30Z**Opération pour malformation cardiaque complexe de naissance ou chirurgie hybride infantile****Diagnostic F30-1**

Q20.0	Tronc artériel commun	Q20.8	Autres malformations congénitales des cavités et des orifices cardiaques
Q20.1	Ventricule droit à double issue [Double outlet right ventricle]	Q22.0	Atrésie de la valve pulmonaire
Q20.2	Ventricule gauche à double issue [Double outlet left ventricle]	Q22.6	Hypoplasie du cœur droit
Q20.3	Communication ventriculo-auriculaire discordante	Q23.4	Hypoplasie du cœur gauche
Q20.4	Ventricule à double issue [Double inlet ventricle]	Q25.2	Atrésie de l'aorte
Q20.5	Communication auriculo-ventriculaire discordante	Q25.5	Atrésie de l'artère pulmonaire
Q20.6	Isomérisme des auricules cardiaques	Q26.2	Retour veineux pulmonaire anormal total

Procédure F30-2

35.81 ↔	Correction totale de la tétralogie de Fallot	35.F3.62 ↔	Remplacement de la valve pulmonaire par prothèse vasculaire avec valve, biologique avec thoracotomie mini-invasive (sternotomie partielle supérieure, thoracotomie latérale) comme voie d'abord
35.82 ↔	Correction de retour (connexion) veineux pulmonaire anormal total	35.F3.71 ↔	Remplacement de la valve pulmonaire par prothèse vasculaire avec valve, mécanique, avec sternotomie totale comme voie d'abord
35.83 ↔	Correction totale de tronc artériel commun (truncus arteriosus)	35.F3.72 ↔	Remplacement de la valve pulmonaire par prothèse vasculaire avec valve, mécanique, avec thoracotomie mini-invasive (sternotomie partielle supérieure, thoracotomie latérale) comme voie d'abord
35.84 ↔	Correction totale de transposition de gros vaisseaux, NCA	35.F3.81 ↔	Remplacement de la valve pulmonaire par allogreffe décellularisée (homogreffe), avec sternotomie totale comme voie d'abord
35.85 ↔	Intervention de Norwood de type I	35.F3.82 ↔	Remplacement de la valve pulmonaire par allogreffe décellularisée (homogreffe), avec thoracotomie mini-invasive (sternotomie partielle supérieure, thoracotomie latérale) comme voie d'abord
35.F3.00 ↔	Remplacement de la valve pulmonaire par prothèse valvulaire ou prothèse vasculaire avec valve, SAP	35.H3.00 ↔	Retrait avec implantation d'une nouvelle prothèse valvulaire pulmonaire ou d'une prothèse vasculaire avec valve, SAP
35.F3.09 ↔	Remplacement de la valve pulmonaire par prothèse valvulaire ou prothèse vasculaire avec valve, autres	35.H3.09 ↔	Retrait avec implantation d'une nouvelle prothèse valvulaire pulmonaire ou d'une prothèse vasculaire avec valve, autres
35.F3.11 ↔	Remplacement de la valve pulmonaire par allogreffe (homogreffe), avec sternotomie totale comme voie d'abord	35.H3.11 ↔	Retrait d'une prothèse valvulaire pulmonaire ainsi qu'implantation d'une allogreffe (homogreffe), avec sternotomie totale comme voie d'abord
35.F3.12 ↔	Remplacement de la valve pulmonaire par allogreffe (homogreffe), avec thoracotomie mini-invasive (sternotomie partielle supérieure, thoracotomie latérale) comme voie d'abord	35.H3.12 ↔	Retrait d'une prothèse valvulaire pulmonaire ainsi qu'implantation d'une allogreffe (homogreffe), avec thoracotomie mini-invasive (sternotomie partielle supérieure, thoracotomie latérale) comme voie d'abord
35.F3.21 ↔	Remplacement de la valve pulmonaire par xéno greffe (bioprothèse), avec sternotomie totale comme voie d'abord	35.H3.21 ↔	Retrait d'une prothèse valvulaire pulmonaire ainsi qu'implantation d'une xéno greffe (bioprothèse), avec sternotomie totale comme voie d'abord
35.F3.22 ↔	Remplacement de la valve pulmonaire par xéno greffe (bioprothèse), avec thoracotomie mini-invasive (sternotomie partielle supérieure, thoracotomie latérale) comme voie d'abord	35.H3.22 ↔	Retrait d'une prothèse valvulaire pulmonaire ainsi qu'implantation d'une xéno greffe (bioprothèse), avec thoracotomie mini-invasive (sternotomie partielle supérieure, thoracotomie latérale) comme voie d'abord
35.F3.31 ↔	Remplacement de la valve pulmonaire par xéno greffe, sans stent, avec sternotomie totale comme voie d'abord	35.H3.31 ↔	Retrait d'une prothèse valvulaire pulmonaire ainsi qu'implantation d'une xéno greffe, sans stent, avec sternotomie totale comme voie d'abord
35.F3.32 ↔	Remplacement de la valve pulmonaire par xéno greffe, sans stent, avec thoracotomie mini-invasive (sternotomie partielle supérieure, thoracotomie latérale) comme voie d'abord		
35.F3.51 ↔	Remplacement de la valve pulmonaire par prothèse mécanique, avec sternotomie totale comme voie d'abord		
35.F3.52 ↔	Remplacement de la valve pulmonaire par prothèse mécanique, avec thoracotomie mini-invasive (sternotomie partielle supérieure, thoracotomie latérale) comme voie d'abord		
35.F3.61 ↔	Remplacement de la valve pulmonaire par prothèse vasculaire avec valve, biologique, avec sternotomie totale comme voie d'abord		

- 35.H3.32 ↔ Retrait d'une prothèse valvulaire pulmonaire ainsi qu'implantation d'une xéno greffe, sans stent, avec thoracotomie mini-invasive (sternotomie partielle supérieure, thoracotomie latérale) comme voie d'abord
- 35.H3.51 ↔ Retrait d'une prothèse valvulaire pulmonaire ainsi qu'implantation d'une prothèse mécanique, avec sternotomie totale comme voie d'abord
- 35.H3.52 ↔ Retrait d'une prothèse valvulaire pulmonaire ainsi qu'implantation d'une prothèse mécanique, avec thoracotomie mini-invasive (sternotomie partielle supérieure, thoracotomie latérale) comme voie d'abord
- 35.H3.61 ↔ Retrait d'une prothèse valvulaire pulmonaire ainsi qu'implantation d'une prothèse vasculaire avec valve, biologique, avec sternotomie totale comme voie d'abord
- 35.H3.62 ↔ Retrait d'une prothèse valvulaire pulmonaire ainsi qu'implantation d'une prothèse vasculaire avec valve, biologique avec thoracotomie mini-invasive (sternotomie partielle supérieure, thoracotomie latérale) comme voie d'abord
- 35.H3.71 ↔ Retrait d'une prothèse valvulaire pulmonaire ainsi qu'implantation d'une prothèse vasculaire avec valve, mécanique, avec sternotomie totale comme voie d'abord
- 35.H3.72 ↔ Retrait d'une prothèse valvulaire pulmonaire ainsi qu'implantation d'une prothèse vasculaire avec valve, mécanique, avec thoracotomie mini-invasive (sternotomie partielle supérieure, thoracotomie latérale) comme voie d'abord
- 35.H3.81 ↔ Retrait d'une prothèse valvulaire pulmonaire ainsi qu'implantation d'une allogreffe décellularisée (homogreffe), avec sternotomie totale comme voie d'abord
- 35.H3.82 ↔ Retrait d'une prothèse valvulaire pulmonaire ainsi qu'implantation d'une allogreffe décellularisée (homogreffe), avec thoracotomie mini-invasive (sternotomie partielle supérieure, thoracotomie latérale) comme voie d'abord
- 37.99.21 ↔ Réparation d'un ventricule droit à double issue de type Fallot
- 37.99.22 ↔ Réparation d'autre ventricule droit à double issue
- 37.99.23 ↔ Opération d'un cœur fonctionnellement/morphologiquement univentriculaire
- 37.99.24 ↔ Réparation d'un cœur triatrial
- 37.99.25 ↔ Réparation d'absence de valve pulmonaire
- 39.21.00 ↔ Anastomose de veine cave à artère pulmonaire, SAP
- 39.21.10 ↔ Opération de Glenn sur un cœur fonctionnellement/morphologiquement univentriculaire
- 39.21.99 ↔ Anastomose de veine cave à artère pulmonaire, autre

Procédure F30-3

- 35.31 ↔ Opérations de muscle papillaire
- 35.32 ↔ Opérations de cordages tendineux
- 35.34 ↔ Infundibulectomie
- 35.35.00 ↔ Opération de trabécules cardiaques, SAP
- 35.35.09 ↔ Opération de trabécules cardiaques, autre
- 35.35.10 ↔ Résection fibreuse ou musculaire sous-valvulaire de la valve aortique
- 35.36.00 ↔ Résection supravalvulaire, valve cardiaque, SAP
- 35.36.09 ↔ Résection supravalvulaire, valve cardiaque, autre
- 35.36.11 ↔ Résection supravalvulaire, valve aortique
- 35.36.21 ↔ Résection supravalvulaire, valve pulmonaire
- 35.41.00 ↔ Élargissement de communication interauriculaire existante, SAP
- 35.41.10 ↔ Élargissement de communication interauriculaire existante, par chirurgie ouverte
- 35.41.20 ↔ Élargissement de communication interauriculaire existante, par voie transluminale percutanée
- 35.41.99 ↔ Élargissement de communication interauriculaire existante, autre
- 35.42.00 ↔ Création de communication septale intracardiaque, SAP
- 35.42.09 ↔ Création de communication septale intracardiaque, autre
- 35.42.10 ↔ Création de communication septale intracardiaque, technique à ciel ouvert
- 35.42.21 ↔ Création de communication septale intracardiaque, par voie transluminale percutanée, sans implant
- 35.42.22 ↔ Création de communication septale intracardiaque, par voie transluminale percutanée, avec implant
- 35.43.00 ↔ Élargissement de communication interventriculaire existante, SAP
- 35.43.10 ↔ Élargissement de communication interventriculaire existante, par chirurgie ouverte
- 35.43.20 ↔ Élargissement de communication interventriculaire existante, par voie transluminale percutanée
- 35.43.99 ↔ Élargissement de communication interventriculaire existante, autre
- 35.50 ↔ Réparation de communication septale intracardiaque non précisée, avec prothèse
- 35.51 ↔ Réparation de communication interauriculaire avec prothèse, technique ouverte
- 35.53 ↔ Réparation de communication interventriculaire avec prothèse, par voie ouverte
- 35.54 ↔ Réparation de défaut des coussinets endocardiques (canal AV), avec prothèse
- 35.60 ↔ Réparation de communication septale intracardiaque non précisée, avec greffe de tissu
- 35.61 ↔ Réparation de communication interauriculaire, avec greffe de tissu
- 35.62 ↔ Réparation de communication interventriculaire avec greffe de tissu
- 35.63 ↔ Réparation de défauts des coussinets endocardiques (canal AV), avec greffe de tissu
- 35.70 ↔ Autre réparation non précisée de communication septale intracardiaque, non précisée
- 35.71 ↔ Autre réparation non précisée de communication interauriculaire
- 35.72.00 ↔ Réparation de communication interventriculaire, SAP
- 35.72.10 ↔ Fermeture de communication interventriculaire acquise
- 35.72.99 ↔ Réparation de communication interventriculaire, autre
- 35.73 ↔ Autre réparation non précisée de défaut des coussinets endocardiques (canal AV)
- 35.82 ↔ Correction de retour (connexion) veineux pulmonaire anormal total
- 35.91 ↔ Transposition (détournement) interauriculaire du retour veineux
- 35.92 ↔ Création de conduit entre ventricule droit et artère pulmonaire
- 35.93 ↔ Création de conduit entre ventricule gauche et aorte

35.94 ↔	Création de conduit entre oreillette et artère pulmonaire	35.C2.12 ↔	Reconstruction des cuspidés de la valve mitrale, avec thoracotomie mini-invasive (sternotomie partielle supérieure, thoracotomie latérale) comme voie d'abord
35.95 ↔	Révision d'opération corrective du cœur	35.C3.00 ↔	Reconstruction des cuspidés de la valve pulmonaire, SAP
35.98.10 ↔	Fermeture transluminale percutanée de communication interauriculaire, SAP	35.C3.09 ↔	Reconstruction des cuspidés de la valve pulmonaire, autres
35.98.19 ↔	Fermeture transluminale percutanée de communication interauriculaire, autre	35.C3.11 ↔	Reconstruction des cuspidés de la valve pulmonaire, avec sternotomie totale comme voie d'abord
35.98.30 ↔	Fermeture transluminale percutanée de communication interventriculaire	35.C3.12 ↔	Reconstruction des cuspidés de la valve pulmonaire, avec thoracotomie mini-invasive (sternotomie partielle supérieure, thoracotomie latérale) comme voie d'abord
35.98.99 ↔	Autres opérations des septa du cœur, autre	35.C4.00 ↔	Reconstruction des cuspidés de la valve tricuspide, SAP
35.A1.00 ↔	Valvulotomie de la valve aortique, SAP	35.C4.09 ↔	Reconstruction des cuspidés de la valve tricuspide, autres
35.A1.09 ↔	Valvulotomie de la valve aortique, autres	35.C4.11 ↔	Reconstruction des cuspidés de la valve tricuspide, avec sternotomie totale comme voie d'abord
35.A1.11 ↔	Valvulotomie de la valve aortique avec sternotomie totale comme voie d'abord	35.C4.12 ↔	Reconstruction des cuspidés de la valve tricuspide, avec thoracotomie mini-invasive (sternotomie partielle supérieure, thoracotomie latérale) comme voie d'abord
35.A1.12 ↔	Valvulotomie de la valve aortique avec thoracotomie mini-invasive (sternotomie partielle supérieure, thoracotomie latérale) comme voie d'abord	35.D1.00 ↔	Annuloplastie de la valve aortique, SAP
35.A1.13 ↔	Valvulotomie de la valve aortique, par voie endovasculaire	35.D1.09 ↔	Annuloplastie de la valve aortique, autre
35.A1.14 ↔	Valvulotomie de la valve aortique, guidée par cathéter, par voie transapicale	35.D1.11 ↔	Annuloplastie de la valve aortique avec sternotomie totale comme voie d'abord
35.A2.00 ↔	Valvulotomie de la valve mitrale, SAP	35.D1.12 ↔	Annuloplastie de la valve aortique avec thoracotomie mini-invasive (sternotomie partielle supérieure, thoracotomie latérale) comme voie d'abord
35.A2.09 ↔	Valvulotomie de la valve mitrale, autres	35.D1.13 ↔	Annuloplastie de la valve aortique, par voie endovasculaire
35.A2.11 ↔	Valvulotomie de la valve mitrale avec sternotomie totale comme voie d'abord	35.D1.14 ↔	Annuloplastie de la valve aortique, guidée par cathéter, par voie transapicale
35.A2.12 ↔	Valvulotomie de la valve mitrale avec thoracotomie mini-invasive (sternotomie partielle supérieure, thoracotomie latérale) comme voie d'abord	35.D2.00 ↔	Annuloplastie de la valve mitrale, SAP
35.A2.13 ↔	Valvulotomie de la valve mitrale, par voie endovasculaire	35.D2.09 ↔	Annuloplastie de la valve mitrale, autre
35.A2.14 ↔	Valvulotomie de la valve mitrale, guidée par cathéter, par voie transapicale	35.D2.11 ↔	Annuloplastie de la valve mitrale, avec sternotomie totale comme voie d'abord
35.A3.00 ↔	Valvulotomie de la valve pulmonaire, SAP	35.D2.12 ↔	Annuloplastie de la valve mitrale, avec thoracotomie mini-invasive (sternotomie partielle supérieure, thoracotomie latérale) comme voie d'abord
35.A3.09 ↔	Valvulotomie de la valve pulmonaire, autres	35.D2.14 ↔	Annuloplastie de la valve mitrale, guidée par cathéter, par voie transapicale
35.A3.11 ↔	Valvulotomie de la valve pulmonaire avec sternotomie totale comme voie d'abord	35.D3.00 ↔	Annuloplastie de la valve pulmonaire, SAP
35.A3.12 ↔	Valvulotomie de la valve pulmonaire avec thoracotomie mini-invasive (sternotomie partielle supérieure, thoracotomie latérale) comme voie d'abord	35.D3.09 ↔	Annuloplastie de la valve pulmonaire, autre
35.A3.13 ↔	Valvulotomie de la valve pulmonaire, par voie endovasculaire	35.D3.11 ↔	Annuloplastie de la valve pulmonaire, avec sternotomie totale comme voie d'abord
35.A3.14 ↔	Valvulotomie de la valve pulmonaire, guidée par cathéter, par voie transapicale	35.D3.12 ↔	Annuloplastie de la valve pulmonaire, avec thoracotomie mini-invasive (sternotomie partielle supérieure, thoracotomie latérale) comme voie d'abord
35.A4.00 ↔	Valvulotomie de la valve tricuspide, SAP	35.D3.13 ↔	Annuloplastie de la valve pulmonaire, par voie endovasculaire
35.A4.09 ↔	Valvulotomie de la valve tricuspide, autres	35.D3.14 ↔	Annuloplastie de la valve pulmonaire, guidée par cathéter, par voie transapicale
35.A4.11 ↔	Valvulotomie de la valve tricuspide avec sternotomie totale comme voie d'abord	35.D4.00 ↔	Annuloplastie de la valve tricuspide, SAP
35.A4.12 ↔	Valvulotomie de la valve tricuspide avec thoracotomie mini-invasive (sternotomie partielle supérieure, thoracotomie latérale) comme voie d'abord	35.D4.09 ↔	Annuloplastie de la valve tricuspide, autre
35.A4.13 ↔	Valvulotomie de la valve tricuspide, par voie endovasculaire	35.D4.11 ↔	Annuloplastie de la valve tricuspide, avec sternotomie totale comme voie d'abord
35.A4.14 ↔	Valvulotomie de la valve tricuspide, guidée par cathéter, par voie transapicale	35.D4.12 ↔	Annuloplastie de la valve tricuspide, avec thoracotomie mini-invasive (sternotomie partielle supérieure, thoracotomie latérale) comme voie d'abord
35.C1.00 ↔	Reconstruction des cuspidés de la valve aortique, SAP	35.D4.14 ↔	Annuloplastie de la valve tricuspide, guidée par cathéter, par voie transapicale
35.C1.09 ↔	Reconstruction des cuspidés de la valve aortique, autres	35.D4.21 ↔	Annuloplastie de la valve tricuspide, transartérielle
35.C1.11 ↔	Reconstruction des cuspidés de la valve aortique, avec sternotomie totale comme voie d'abord	35.D4.22 ↔	Annuloplastie de la valve tricuspide, transveineuse
35.C1.12 ↔	Reconstruction des cuspidés de la valve aortique avec thoracotomie mini-invasive (sternotomie partielle supérieure, thoracotomie latérale) comme voie d'abord	35.E1.11 ↔	Valvuloplastie de la valve aortique avec sternotomie totale comme voie d'abord
35.C2.00 ↔	Reconstruction des cuspidés de la valve mitrale, SAP		
35.C2.09 ↔	Reconstruction des cuspidés de la valve mitrale, autres		
35.C2.11 ↔	Reconstruction des cuspidés de la valve mitrale, avec sternotomie totale comme voie d'abord		

35.E1.12 ↔	Valvuloplastie de la valve aortique avec thoracotomie mini-invasive (sternotomie partielle supérieure, thoracotomie latérale) comme voie d'abord	35.F1.71 ↔	Remplacement de la valve aortique par prothèse vasculaire avec valve, mécanique, avec sternotomie totale comme voie d'abord
35.E2.11 ↔	Valvuloplastie de la valve mitrale avec sternotomie totale comme voie d'abord	35.F1.72 ↔	Remplacement de la valve aortique par prothèse vasculaire avec valve, mécanique, avec thoracotomie mini-invasive (sternotomie partielle supérieure, thoracotomie latérale) comme voie d'abord
35.E2.12 ↔	Valvuloplastie de la valve mitrale avec thoracotomie mini-invasive (sternotomie partielle supérieure, thoracotomie latérale) comme voie d'abord	35.F1.81 ↔	Remplacement de la valve aortique par allogreffe décellularisée (homogreffe), avec sternotomie totale comme voie d'abord
35.E3.11 ↔	Valvuloplastie de la valve pulmonaire avec sternotomie totale comme voie d'abord	35.F1.82 ↔	Remplacement de la valve aortique par allogreffe décellularisée (homogreffe), avec thoracotomie mini-invasive (sternotomie partielle supérieure, thoracotomie latérale) comme voie d'abord
35.E3.12 ↔	Valvuloplastie de la valve pulmonaire avec thoracotomie mini-invasive (sternotomie partielle supérieure, thoracotomie latérale) comme voie d'abord	35.F1.A2 ↔	Remplacement de la valve aortique par xéno greffe expansible par ballonnet avec sutures de fixation, avec thoracotomie mini-invasive (sternotomie partielle supérieure, thoracotomie latérale) comme voie d'abord
35.E4.11 ↔	Valvuloplastie de la valve tricuspide avec sternotomie totale comme voie d'abord	35.F1.B2 ↔	Remplacement de la valve aortique par xéno greffe repoussant le calcium, avec thoracotomie mini-invasive (sternotomie partielle supérieure, thoracotomie latérale) comme voie d'abord
35.E4.12 ↔	Valvuloplastie de la valve tricuspide avec thoracotomie mini-invasive (sternotomie partielle supérieure, thoracotomie latérale) comme voie d'abord	35.F2.00 ↔	Remplacement de la valve mitrale par prothèse valvulaire, SAP
35.F1.00 ↔	Remplacement de la valve aortique par une prothèse valvulaire ou par une prothèse vasculaire avec valve, SAP	35.F2.09 ↔	Remplacement de la valve mitrale par prothèse valvulaire, autres
35.F1.09 ↔	Remplacement de la valve aortique par une prothèse valvulaire ou par une prothèse vasculaire avec valve, autres	35.F2.11 ↔	Remplacement de la valve mitrale par allogreffe (homogreffe), avec sternotomie totale comme voie d'abord
35.F1.11 ↔	Remplacement de la valve aortique par allogreffe (homogreffe), avec sternotomie totale comme voie d'abord	35.F2.12 ↔	Remplacement de la valve mitrale par allogreffe (homogreffe), avec thoracotomie mini-invasive (sternotomie partielle supérieure, thoracotomie latérale) comme voie d'abord
35.F1.12 ↔	Remplacement de la valve aortique par allogreffe (homogreffe), avec thoracotomie mini-invasive (sternotomie partielle supérieure, thoracotomie latérale) comme voie d'abord	35.F2.21 ↔	Remplacement de la valve mitrale par xéno greffe (bioprothèse), avec sternotomie totale comme voie d'abord
35.F1.21 ↔	Remplacement de la valve aortique par xéno greffe (bioprothèse), avec sternotomie totale comme voie d'abord	35.F2.22 ↔	Remplacement de la valve mitrale par xéno greffe (bioprothèse), avec thoracotomie mini-invasive (sternotomie partielle supérieure, thoracotomie latérale) comme voie d'abord
35.F1.22 ↔	Remplacement de la valve aortique par xéno greffe (bioprothèse), avec thoracotomie mini-invasive (sternotomie partielle supérieure, thoracotomie latérale) comme voie d'abord	35.F2.31 ↔	Remplacement de la valve mitrale par xéno greffe, sans stent, avec sternotomie totale comme voie d'abord
35.F1.31 ↔	Remplacement de la valve aortique par xéno greffe, sans stent, avec sternotomie totale comme voie d'abord	35.F2.32 ↔	Remplacement de la valve mitrale par xéno greffe, sans stent, avec thoracotomie mini-invasive (sternotomie partielle supérieure, thoracotomie latérale) comme voie d'abord
35.F1.32 ↔	Remplacement de valve aortique par xéno greffe, sans stent, avec thoracotomie mini-invasive (sternotomie partielle supérieure, thoracotomie latérale) comme voie d'abord	35.F2.51 ↔	Remplacement de la valve mitrale par prothèse mécanique, avec sternotomie totale comme voie d'abord
35.F1.41 ↔	Remplacement de la valve aortique par xéno greffe auto-expansible, sans suture, avec sternotomie totale comme voie d'abord	35.F2.52 ↔	Remplacement de la valve mitrale par prothèse mécanique, avec thoracotomie mini-invasive (sternotomie partielle supérieure, thoracotomie latérale) comme voie d'abord
35.F1.42 ↔	Remplacement de valve aortique par xéno greffe auto-expansible, sans suture, avec thoracotomie mini-invasive (sternotomie partielle supérieure, thoracotomie latérale) comme voie d'abord	35.F3.00 ↔	Remplacement de la valve pulmonaire par prothèse valvulaire ou prothèse vasculaire avec valve, SAP
35.F1.51 ↔	Remplacement de la valve aortique par prothèse mécanique, avec sternotomie totale comme voie d'abord	35.F3.09 ↔	Remplacement de la valve pulmonaire par prothèse valvulaire ou prothèse vasculaire avec valve, autres
35.F1.52 ↔	Remplacement de la valve aortique par prothèse mécanique, avec thoracotomie mini-invasive (sternotomie partielle supérieure, thoracotomie latérale) comme voie d'abord	35.F3.11 ↔	Remplacement de la valve pulmonaire par allogreffe (homogreffe), avec sternotomie totale comme voie d'abord
35.F1.61 ↔	Remplacement de la valve aortique par prothèse vasculaire avec valve, biologique, avec sternotomie totale comme voie d'abord	35.F3.12 ↔	Remplacement de la valve pulmonaire par allogreffe (homogreffe), avec thoracotomie mini-invasive (sternotomie partielle supérieure, thoracotomie latérale) comme voie d'abord
35.F1.62 ↔	Remplacement de la valve aortique par prothèse vasculaire avec valve, biologique avec thoracotomie mini-invasive (sternotomie partielle supérieure, thoracotomie latérale) comme voie d'abord	35.F3.21 ↔	Remplacement de la valve pulmonaire par xéno greffe (bioprothèse), avec sternotomie totale comme voie d'abord

- 35.F3.22 ↔ Remplacement de la valve pulmonaire par xénogreffe (bioprothèse), avec thoracotomie mini-invasive (sternotomie partielle supérieure, thoracotomie latérale) comme voie d'abord
- 35.F3.31 ↔ Remplacement de la valve pulmonaire par xénogreffe, sans stent, avec sternotomie totale comme voie d'abord
- 35.F3.32 ↔ Remplacement de la valve pulmonaire par xénogreffe, sans stent, avec thoracotomie mini-invasive (sternotomie partielle supérieure, thoracotomie latérale) comme voie d'abord
- 35.F3.51 ↔ Remplacement de la valve pulmonaire par prothèse mécanique, avec sternotomie totale comme voie d'abord
- 35.F3.52 ↔ Remplacement de la valve pulmonaire par prothèse mécanique, avec thoracotomie mini-invasive (sternotomie partielle supérieure, thoracotomie latérale) comme voie d'abord
- 35.F3.61 ↔ Remplacement de la valve pulmonaire par prothèse vasculaire avec valve, biologique, avec sternotomie totale comme voie d'abord
- 35.F3.62 ↔ Remplacement de la valve pulmonaire par prothèse vasculaire avec valve, biologique avec thoracotomie mini-invasive (sternotomie partielle supérieure, thoracotomie latérale) comme voie d'abord
- 35.F3.71 ↔ Remplacement de la valve pulmonaire par prothèse vasculaire avec valve, mécanique, avec sternotomie totale comme voie d'abord
- 35.F3.72 ↔ Remplacement de la valve pulmonaire par prothèse vasculaire avec valve, mécanique, avec thoracotomie mini-invasive (sternotomie partielle supérieure, thoracotomie latérale) comme voie d'abord
- 35.F3.81 ↔ Remplacement de la valve pulmonaire par allogreffe décellularisée (homogreffe), avec sternotomie totale comme voie d'abord
- 35.F3.82 ↔ Remplacement de la valve pulmonaire par allogreffe décellularisée (homogreffe), avec thoracotomie mini-invasive (sternotomie partielle supérieure, thoracotomie latérale) comme voie d'abord
- 35.F4.00 ↔ Remplacement de la valve tricuspide par prothèse valvulaire, SAP
- 35.F4.09 ↔ Remplacement de la valve tricuspide par prothèse valvulaire, autres
- 35.F4.11 ↔ Remplacement de la valve tricuspide par allogreffe (homogreffe), avec sternotomie totale comme voie d'abord
- 35.F4.12 ↔ Remplacement de la valve tricuspide par allogreffe (homogreffe), avec thoracotomie mini-invasive (sternotomie partielle supérieure, thoracotomie latérale) comme voie d'abord
- 35.F4.21 ↔ Remplacement de la valve tricuspide par xénogreffe (bioprothèse), avec sternotomie totale comme voie d'abord
- 35.F4.22 ↔ Remplacement de la valve tricuspide par xénogreffe (bioprothèse), avec thoracotomie mini-invasive (sternotomie partielle supérieure, thoracotomie latérale) comme voie d'abord
- 35.F4.23 ↔ Remplacement de la valve tricuspide par xénogreffe (bioprothèse), par voie endovasculaire
- 35.F4.24 ↔ Remplacement de la valve tricuspide par xénogreffe (bioprothèse), par voie transapicale
- 35.F4.31 ↔ Remplacement de la valve tricuspide par xénogreffe, sans stent, avec sternotomie totale comme voie d'abord
- 35.F4.32 ↔ Remplacement de la valve tricuspide par xénogreffe, sans stent, avec thoracotomie mini-invasive (sternotomie partielle supérieure, thoracotomie latérale) comme voie d'abord
- 35.F4.33 ↔ Remplacement de la valve tricuspide par xénogreffe, sans stent, par voie endovasculaire
- 35.F4.34 ↔ Remplacement de la valve tricuspide par xénogreffe, sans stent, par voie transapicale
- 35.F4.51 ↔ Remplacement de la valve tricuspide par prothèse mécanique, avec sternotomie totale comme voie d'abord
- 35.F4.52 ↔ Remplacement de la valve tricuspide par prothèse mécanique, avec thoracotomie mini-invasive (sternotomie partielle supérieure, thoracotomie latérale) comme voie d'abord
- 35.G0 ↔ Révision d'un remplacement de la valve, SAP
- 35.G1.11 ↔ Révision d'un remplacement de la valve aortique, avec sternotomie totale comme voie d'abord
- 35.G1.12 ↔ Révision d'un remplacement de la valve aortique, avec thoracotomie mini-invasive (sternotomie partielle supérieure, thoracotomie latérale) comme voie d'abord
- 35.G1.13 ↔ Révision d'un remplacement de la valve aortique, par voie endovasculaire
- 35.G1.14 ↔ Révision d'un remplacement de la valve aortique, par voie transapicale
- 35.G2.11 ↔ Révision d'un remplacement de la valve mitrale, avec sternotomie totale comme voie d'abord
- 35.G2.12 ↔ Révision d'un remplacement de la valve mitrale, avec thoracotomie mini-invasive (sternotomie partielle supérieure, thoracotomie latérale) comme voie d'abord
- 35.G2.13 ↔ Révision d'un remplacement de la valve mitrale, par voie endovasculaire
- 35.G2.14 ↔ Révision d'un remplacement de la valve mitrale, par voie transapicale
- 35.G3.11 ↔ Révision d'un remplacement de la valve pulmonaire, avec sternotomie totale comme voie d'abord
- 35.G3.12 ↔ Révision d'un remplacement de la valve pulmonaire, avec thoracotomie mini-invasive (sternotomie partielle supérieure, thoracotomie latérale) comme voie d'abord
- 35.G3.13 ↔ Révision d'un remplacement de la valve pulmonaire, par voie endovasculaire
- 35.G3.14 ↔ Révision d'un remplacement de la valve pulmonaire, par voie transapicale
- 35.G4.11 ↔ Révision d'un remplacement de la valve tricuspide, avec sternotomie totale comme voie d'abord
- 35.G4.12 ↔ Révision d'un remplacement de la valve tricuspide, avec thoracotomie mini-invasive (sternotomie partielle supérieure, thoracotomie latérale) comme voie d'abord
- 35.G4.13 ↔ Révision d'un remplacement de la valve tricuspide, par voie endovasculaire
- 35.G4.14 ↔ Révision d'un remplacement de la valve tricuspide, par voie transapicale
- 35.G9 ↔ Révision d'un remplacement de valve cardiaque, autres
- 35.H1.00 ↔ Retrait avec implantation d'une nouvelle prothèse valvulaire aortique ou d'une prothèse vasculaire avec valve, SAP
- 35.H1.09 ↔ Retrait avec implantation d'une nouvelle prothèse valvulaire aortique ou d'une prothèse vasculaire avec valve, autres
- 35.H1.11 ↔ Retrait d'une prothèse valvulaire aortique ainsi qu'implantation d'une allogreffe (homogreffe), avec sternotomie totale comme voie d'abord
- 35.H1.12 ↔ Retrait d'une prothèse valvulaire aortique ainsi qu'implantation d'une allogreffe (homogreffe), avec thoracotomie mini-invasive (sternotomie partielle supérieure, thoracotomie latérale) comme voie d'abord
- 35.H1.21 ↔ Retrait d'une prothèse valvulaire aortique ainsi qu'implantation d'une xénogreffe (bioprothèse), avec sternotomie totale comme voie d'abord

- 35.H1.22 ↔ Retrait d'une prothèse valvulaire aortique ainsi qu'implantation d'une xéno greffe (bioprothèse), avec thoracotomie mini-invasive (sternotomie partielle supérieure, thoracotomie latérale) comme voie d'abord
- 35.H1.31 ↔ Retrait d'une prothèse valvulaire aortique ainsi qu'implantation d'une xéno greffe, sans stent, avec sternotomie totale comme voie d'abord
- 35.H1.32 ↔ Retrait d'une prothèse valvulaire aortique ainsi qu'implantation d'une xéno greffe, sans stent, avec thoracotomie mini-invasive (sternotomie partielle supérieure, thoracotomie latérale) comme voie d'abord
- 35.H1.41 ↔ Retrait d'une prothèse valvulaire aortique ainsi qu'implantation d'une xéno greffe auto-expansible, sans suture, avec sternotomie totale comme voie d'abord
- 35.H1.42 ↔ Retrait d'une prothèse valvulaire aortique ainsi qu'implantation d'une xéno greffe auto-expansible, sans suture, avec thoracotomie mini-invasive (sternotomie partielle supérieure, thoracotomie latérale) comme voie d'abord
- 35.H1.51 ↔ Retrait d'une prothèse valvulaire aortique ainsi qu'implantation d'une prothèse mécanique, avec sternotomie totale comme voie d'abord
- 35.H1.52 ↔ Retrait d'une prothèse valvulaire aortique ainsi qu'implantation d'une prothèse mécanique, avec thoracotomie mini-invasive (sternotomie partielle supérieure, thoracotomie latérale) comme voie d'abord
- 35.H1.61 ↔ Retrait d'une prothèse valvulaire aortique ainsi qu'implantation d'une prothèse vasculaire avec valve, biologique, avec sternotomie totale comme voie d'abord
- 35.H1.62 ↔ Retrait d'une prothèse valvulaire aortique ainsi qu'implantation d'une prothèse vasculaire avec valve, biologique avec thoracotomie mini-invasive (sternotomie partielle supérieure, thoracotomie latérale) comme voie d'abord
- 35.H1.71 ↔ Retrait d'une prothèse valvulaire aortique ainsi qu'implantation d'une prothèse vasculaire avec valve, mécanique, avec sternotomie totale comme voie d'abord
- 35.H1.72 ↔ Retrait d'une prothèse valvulaire aortique ainsi qu'implantation d'une prothèse vasculaire avec valve, mécanique avec thoracotomie mini-invasive (sternotomie partielle supérieure, thoracotomie latérale) comme voie d'abord
- 35.H1.81 ↔ Retrait d'une prothèse valvulaire aortique ainsi qu'implantation d'une allogreffe décellularisée (homogreffe), avec sternotomie totale comme voie d'abord
- 35.H1.82 ↔ Retrait d'une prothèse valvulaire aortique ainsi qu'implantation d'une allogreffe décellularisée (homogreffe), avec thoracotomie mini-invasive (sternotomie partielle supérieure, thoracotomie latérale) comme voie d'abord
- 35.H1.A2 ↔ Retrait d'une prothèse valvulaire aortique ainsi qu'implantation d'une xéno greffe expansible par ballonnet avec sutures de fixation, avec thoracotomie mini-invasive (sternotomie partielle supérieure, thoracotomie latérale) comme voie d'abord
- 35.H1.B2 ↔ Retrait d'une prothèse valvulaire aortique ainsi qu'implantation d'une xéno greffe repoussant le calcium, avec thoracotomie mini-invasive (sternotomie partielle supérieure, thoracotomie latérale) comme voie d'abord
- 35.H2.00 ↔ Retrait avec implantation d'une nouvelle prothèse valvulaire mitrale, SAP
- 35.H2.09 ↔ Retrait avec implantation d'une nouvelle prothèse valvulaire mitrale, autres
- 35.H2.11 ↔ Retrait d'une prothèse valvulaire mitrale ainsi qu'implantation d'une allogreffe (homogreffe), avec sternotomie totale comme voie d'abord
- 35.H2.12 ↔ Retrait d'une prothèse valvulaire mitrale ainsi qu'implantation d'une allogreffe (homogreffe), avec thoracotomie mini-invasive (sternotomie partielle supérieure, thoracotomie latérale) comme voie d'abord
- 35.H2.21 ↔ Retrait d'une prothèse valvulaire mitrale ainsi qu'implantation d'une xéno greffe (bioprothèse), avec sternotomie totale comme voie d'abord
- 35.H2.22 ↔ Retrait d'une prothèse valvulaire mitrale ainsi qu'implantation d'une xéno greffe (bioprothèse), avec thoracotomie mini-invasive (sternotomie partielle supérieure, thoracotomie latérale) comme voie d'abord
- 35.H2.23 ↔ Retrait d'une prothèse valvulaire mitrale ainsi qu'implantation d'une xéno greffe (bioprothèse), par voie endovasculaire
- 35.H2.24 ↔ Retrait d'une prothèse valvulaire mitrale ainsi qu'implantation d'une xéno greffe (bioprothèse), par voie transapicale
- 35.H2.31 ↔ Retrait d'une prothèse valvulaire mitrale ainsi qu'implantation d'une xéno greffe, sans stent, avec sternotomie totale comme voie d'abord
- 35.H2.32 ↔ Retrait d'une prothèse valvulaire mitrale ainsi qu'implantation d'une xéno greffe, sans stent, avec thoracotomie mini-invasive (sternotomie partielle supérieure, thoracotomie latérale) comme voie d'abord
- 35.H2.33 ↔ Retrait d'une prothèse valvulaire mitrale ainsi qu'implantation d'une xéno greffe, sans stent, par voie endovasculaire
- 35.H2.34 ↔ Retrait d'une prothèse valvulaire mitrale ainsi qu'implantation d'une xéno greffe, sans stent, par voie transapicale
- 35.H2.51 ↔ Retrait d'une prothèse valvulaire mitrale ainsi qu'implantation d'une prothèse mécanique, avec sternotomie totale comme voie d'abord
- 35.H2.52 ↔ Retrait d'une prothèse valvulaire mitrale ainsi qu'implantation d'une prothèse mécanique, avec thoracotomie mini-invasive (sternotomie partielle supérieure, thoracotomie latérale) comme voie d'abord
- 35.H3.00 ↔ Retrait avec implantation d'une nouvelle prothèse valvulaire pulmonaire ou d'une prothèse vasculaire avec valve, SAP
- 35.H3.09 ↔ Retrait avec implantation d'une nouvelle prothèse valvulaire pulmonaire ou d'une prothèse vasculaire avec valve, autres
- 35.H3.11 ↔ Retrait d'une prothèse valvulaire pulmonaire ainsi qu'implantation d'une allogreffe (homogreffe), avec sternotomie totale comme voie d'abord
- 35.H3.12 ↔ Retrait d'une prothèse valvulaire pulmonaire ainsi qu'implantation d'une allogreffe (homogreffe), avec thoracotomie mini-invasive (sternotomie partielle supérieure, thoracotomie latérale) comme voie d'abord
- 35.H3.21 ↔ Retrait d'une prothèse valvulaire pulmonaire ainsi qu'implantation d'une xéno greffe (bioprothèse), avec sternotomie totale comme voie d'abord
- 35.H3.22 ↔ Retrait d'une prothèse valvulaire pulmonaire ainsi qu'implantation d'une xéno greffe (bioprothèse), avec thoracotomie mini-invasive (sternotomie partielle supérieure, thoracotomie latérale) comme voie d'abord
- 35.H3.31 ↔ Retrait d'une prothèse valvulaire pulmonaire ainsi qu'implantation d'une xéno greffe, sans stent, avec sternotomie totale comme voie d'abord

- 35.H3.32 ↔ Retrait d'une prothèse valvulaire pulmonaire ainsi qu'implantation d'une xélogreffe, sans stent, avec thoracotomie mini-invasive (sternotomie partielle supérieure, thoracotomie latérale) comme voie d'abord
- 35.H3.51 ↔ Retrait d'une prothèse valvulaire pulmonaire ainsi qu'implantation d'une prothèse mécanique, avec sternotomie totale comme voie d'abord
- 35.H3.52 ↔ Retrait d'une prothèse valvulaire pulmonaire ainsi qu'implantation d'une prothèse mécanique, avec thoracotomie mini-invasive (sternotomie partielle supérieure, thoracotomie latérale) comme voie d'abord
- 35.H3.61 ↔ Retrait d'une prothèse valvulaire pulmonaire ainsi qu'implantation d'une prothèse vasculaire avec valve, biologique, avec sternotomie totale comme voie d'abord
- 35.H3.62 ↔ Retrait d'une prothèse valvulaire pulmonaire ainsi qu'implantation d'une prothèse vasculaire avec valve, biologique avec thoracotomie mini-invasive (sternotomie partielle supérieure, thoracotomie latérale) comme voie d'abord
- 35.H3.71 ↔ Retrait d'une prothèse valvulaire pulmonaire ainsi qu'implantation d'une prothèse vasculaire avec valve, mécanique, avec sternotomie totale comme voie d'abord
- 35.H3.72 ↔ Retrait d'une prothèse valvulaire pulmonaire ainsi qu'implantation d'une prothèse vasculaire avec valve, mécanique, avec thoracotomie mini-invasive (sternotomie partielle supérieure, thoracotomie latérale) comme voie d'abord
- 35.H3.81 ↔ Retrait d'une prothèse valvulaire pulmonaire ainsi qu'implantation d'une allogreffe décellularisée (homogreffe), avec sternotomie totale comme voie d'abord
- 35.H3.82 ↔ Retrait d'une prothèse valvulaire pulmonaire ainsi qu'implantation d'une allogreffe décellularisée (homogreffe), avec thoracotomie mini-invasive (sternotomie partielle supérieure, thoracotomie latérale) comme voie d'abord
- 35.H4.00 ↔ Retrait avec implantation d'une nouvelle prothèse valvulaire tricuspide, SAP
- 35.H4.09 ↔ Retrait avec implantation d'une nouvelle prothèse valvulaire tricuspide, autres
- 35.H4.11 ↔ Retrait d'une prothèse valvulaire tricuspide ainsi qu'implantation d'une allogreffe (homogreffe), avec sternotomie totale comme voie d'abord
- 35.H4.12 ↔ Retrait d'une prothèse valvulaire tricuspide ainsi qu'implantation d'une allogreffe (homogreffe), avec thoracotomie mini-invasive (sternotomie partielle supérieure, thoracotomie latérale) comme voie d'abord
- 35.H4.21 ↔ Retrait d'une prothèse valvulaire tricuspide ainsi qu'implantation d'une xélogreffe (bioprothèse), avec sternotomie totale comme voie d'abord
- 35.H4.22 ↔ Retrait d'une prothèse valvulaire tricuspide ainsi qu'implantation d'une xélogreffe (bioprothèse), avec thoracotomie mini-invasive (sternotomie partielle supérieure, thoracotomie latérale) comme voie d'abord
- 35.H4.23 ↔ Retrait d'une prothèse valvulaire tricuspide ainsi qu'implantation d'une xélogreffe (bioprothèse), par voie endovasculaire
- 35.H4.31 ↔ Retrait d'une prothèse valvulaire tricuspide ainsi qu'implantation d'une xélogreffe, sans stent, avec sternotomie totale comme voie d'abord
- 35.H4.32 ↔ Retrait d'une prothèse valvulaire tricuspide ainsi qu'implantation d'une xélogreffe, sans stent, avec thoracotomie mini-invasive (sternotomie partielle supérieure, thoracotomie latérale) comme voie d'abord
- 35.H4.33 ↔ Retrait d'une prothèse valvulaire tricuspide ainsi qu'implantation d'une xélogreffe, sans stent, par voie endovasculaire
- 35.H4.51 ↔ Retrait d'une prothèse valvulaire tricuspide ainsi qu'implantation consécutive d'une prothèse mécanique, avec sternotomie totale comme voie d'abord
- 35.H4.52 ↔ Retrait d'une prothèse valvulaire tricuspide ainsi qu'implantation d'une prothèse mécanique, avec thoracotomie mini-invasive (sternotomie partielle supérieure, thoracotomie latérale) comme voie d'abord
- 35.I1.11 ↔ Opération de Brock
- 35.I2.11 ↔ Opération selon Ross
- 35.I3.11 ↔ Intervention de Tirone David
- 35.I3.12 ↔ Opération selon Yacoub
- 36.03.00 ↔ Angioplastie d'artère coronaire à thorax ouvert, SAP
- 36.03.09 ↔ Angioplastie d'artère coronaire à thorax ouvert, autre
- 36.03.11 ↔ Endartériectomie d'artère coronaire, par chirurgie ouverte
- 36.03.12 ↔ Endartériectomie d'artère coronaire avec patch, par chirurgie ouverte
- 36.03.21 ↔ Endartériectomie d'artère coronaire, par chirurgie ouverte, avec implantation de stents sans libération de substance médicamenteuse, dans une artère coronaire
- 36.03.22 ↔ Endartériectomie d'artère coronaire, par chirurgie ouverte, avec implantation de stents sans libération de substance médicamenteuse, dans plusieurs artères coronaires
- 36.03.31 ↔ Endartériectomie d'artère coronaire, par chirurgie ouverte, avec implantation de stents auto-expansibles sans libération de substance médicamenteuse, dans une artère coronaire
- 36.03.32 ↔ Endartériectomie d'artère coronaire, par chirurgie ouverte, avec implantation de stents auto-expansibles sans libération de substance médicamenteuse, dans plusieurs artères coronaires
- 36.03.41 ↔ Endartériectomie d'artère coronaire, par chirurgie ouverte, avec implantation d'un stent de bifurcation, sans libération de substance médicamenteuse
- 36.03.51 ↔ Endartériectomie d'artère coronaire, par chirurgie ouverte, avec implantation de stents avec libération de substance médicamenteuse, dans une artère coronaire
- 36.03.52 ↔ Endartériectomie d'artère coronaire, par chirurgie ouverte, avec implantation de stents avec libération de substance médicamenteuse, dans plusieurs artères coronaires
- 36.03.61 ↔ Endartériectomie d'artère coronaire, par chirurgie ouverte, avec implantation de stents auto-expansibles avec libération de substance médicamenteuse, dans une artère coronaire
- 36.03.62 ↔ Endartériectomie d'artère coronaire, par chirurgie ouverte, avec implantation de stents auto-expansibles avec libération de substance médicamenteuse, dans plusieurs artères coronaires
- 36.03.71 ↔ Endartériectomie d'artère coronaire, par chirurgie ouverte, avec implantation d'un stent de bifurcation avec libération de substance médicamenteuse
- 36.03.81 ↔ Endartériectomie d'artère coronaire, par chirurgie ouverte, avec implantation de stents imprégnés dans une artère coronaire
- 36.03.82 ↔ Endartériectomie d'artère coronaire, par chirurgie ouverte, avec implantation de stents imprégnés dans plusieurs artères coronaires
- 36.09 ↔ Autre ablation de sténose ou obstruction d'artère coronaire
- 36.10 ↔ Pontage aorto-coronaire pour revascularisation cardiaque, SAP

36.11.00 ↔ Pontage (aorto-)coronaire simple, par technique et par matériel, SAP	36.12.25 ↔ Double pontage (aorto-)coronaire, chirurgical ouvert (thoracotomie, mini-thoracotomie, sternotomie), avec artère autogène, autre artère
36.11.21 ↔ Pontage (aorto-)coronaire simple, chirurgical ouvert (thoracotomie, mini-thoracotomie, sternotomie), avec artère autogène, artère radiale	36.12.26 ↔ Double pontage (aorto-)coronaire, chirurgical ouvert (thoracotomie, mini-thoracotomie, sternotomie), avec veine autogène, sans treillis externe de stabilisation
36.11.22 ↔ Pontage (aorto-)coronaire simple, chirurgical ouvert (thoracotomie, mini-thoracotomie, sternotomie), avec artère autogène, artère mammaire interne (artère thoracique interne)	36.12.27 ↔ Double pontage (aorto-)coronaire, chirurgical ouvert (thoracotomie, mini-thoracotomie, sternotomie), avec veine autogène, avec treillis externe de stabilisation
36.11.23 ↔ Pontage (aorto-)coronaire simple, chirurgical ouvert (thoracotomie, mini-thoracotomie, sternotomie), avec artère autogène, greffon libre d'artère mammaire interne [AMI] (artère thoracique interne)	36.12.28 ↔ Double pontage (aorto-)coronaire, chirurgical ouvert (thoracotomie, mini-thoracotomie, sternotomie), avec xéno greffe
36.11.24 ↔ Pontage (aorto-)coronaire simple, chirurgical ouvert (thoracotomie, mini-thoracotomie, sternotomie), avec artère autogène, artère abdominale	36.12.2A ↔ Double pontage (aorto-)coronaire, chirurgical ouvert (thoracotomie, mini-thoracotomie, sternotomie), avec prothèse vasculaire
36.11.25 ↔ Pontage (aorto-)coronaire simple, chirurgical ouvert (thoracotomie, mini-thoracotomie, sternotomie), avec artère autogène, autre artère	36.12.31 ↔ Double pontage (aorto-)coronaire, mini-invasif, avec artère autogène, artère radiale
36.11.26 ↔ Pontage (aorto-)coronaire simple, chirurgical ouvert (thoracotomie, mini-thoracotomie, sternotomie), avec veine autogène, sans treillis externe de stabilisation	36.12.32 ↔ Double pontage (aorto-)coronaire, mini-invasif, avec artère autogène, artère mammaire interne (artère thoracique interne)
36.11.27 ↔ Pontage (aorto-)coronaire simple, chirurgical ouvert (thoracotomie, mini-thoracotomie, sternotomie), avec veine autogène, avec treillis externe de stabilisation	36.12.33 ↔ Double pontage (aorto-)coronaire, mini-invasif, avec artère autogène, greffon libre d'artère mammaire interne [IMA] (artère thoracique interne)
36.11.28 ↔ Pontage (aorto-)coronaire simple, chirurgical ouvert (thoracotomie, mini-thoracotomie, sternotomie), avec xéno greffe	36.12.34 ↔ Double pontage (aorto-)coronaire, mini-invasif, avec artère autogène, artère abdominale
36.11.2A ↔ Pontage (aorto-)coronaire simple, chirurgical ouvert (thoracotomie, mini-thoracotomie, sternotomie), avec prothèse vasculaire	36.12.35 ↔ Double pontage (aorto-)coronaire, mini-invasif, avec artère autogène, autre artère
36.11.31 ↔ Pontage (aorto-)coronaire simple, mini-invasif, avec artère autogène, artère radiale	36.12.36 ↔ Double pontage (aorto-)coronaire, mini-invasif, avec veine autogène, sans treillis externe de stabilisation
36.11.32 ↔ Pontage (aorto-)coronaire simple, mini-invasif, avec artère autogène, artère mammaire interne (artère thoracique interne)	36.12.37 ↔ Double pontage (aorto-)coronaire, mini-invasif, avec veine autogène, avec treillis externe de stabilisation
36.11.33 ↔ Pontage (aorto-)coronaire simple, mini-invasif, avec artère autogène, greffon libre d'artère mammaire interne [IMA] (artère thoracique interne)	36.12.38 ↔ Double pontage (aorto-)coronaire, mini-invasif, avec xéno greffe
36.11.34 ↔ Pontage (aorto-)coronaire simple, mini-invasif, avec artère autogène, artère abdominale	36.12.3A ↔ Double pontage (aorto-)coronaire, mini-invasif, avec prothèse vasculaire
36.11.35 ↔ Pontage (aorto-)coronaire simple, mini-invasif, avec artère autogène, autre artère	36.12.99 ↔ Double pontage (aorto-)coronaire, par technique et par matériel, autre
36.11.36 ↔ Pontage (aorto-)coronaire simple, mini-invasif, avec veine autogène, sans treillis externe de stabilisation	36.13.00 ↔ Triple pontage (aorto-)coronaire, par technique et par matériel, SAP
36.11.37 ↔ Pontage (aorto-)coronaire simple, mini-invasif, avec veine autogène, avec treillis externe de stabilisation	36.13.21 ↔ Triple pontage (aorto-)coronaire, chirurgical ouvert (thoracotomie, mini-thoracotomie, sternotomie), avec artère autogène, artère radiale
36.11.38 ↔ Pontage (aorto-)coronaire simple, mini-invasif, avec xéno greffe	36.13.22 ↔ Triple pontage (aorto-)coronaire, chirurgical ouvert (thoracotomie, mini-thoracotomie, sternotomie), avec artère autogène, artère mammaire interne (artère thoracique interne)
36.11.3A ↔ Pontage (aorto-)coronaire simple, mini-invasif, avec prothèse vasculaire	36.13.23 ↔ Triple pontage (aorto-)coronaire, chirurgical ouvert (thoracotomie, mini-thoracotomie, sternotomie), avec artère autogène, greffon libre d'artère mammaire interne [AMI] (artère thoracique interne)
36.11.99 ↔ Pontage (aorto-)coronaire simple, par technique et par matériel, autre	36.13.24 ↔ Triple pontage (aorto-)coronaire, chirurgical ouvert (thoracotomie, mini-thoracotomie, sternotomie), avec artère autogène, artère abdominale
36.12.00 ↔ Double pontage (aorto-)coronaire, par technique et par matériel, SAP	36.13.25 ↔ Triple pontage (aorto-)coronaire, chirurgical ouvert (thoracotomie, mini-thoracotomie, sternotomie), avec artère autogène, autre artère
36.12.21 ↔ Double pontage (aorto-)coronaire, chirurgical ouvert (thoracotomie, mini-thoracotomie, sternotomie), avec artère autogène, artère radiale	36.13.26 ↔ Triple pontage (aorto-)coronaire, chirurgical ouvert (thoracotomie, mini-thoracotomie, sternotomie), avec veine autogène, sans treillis externe de stabilisation
36.12.22 ↔ Double pontage (aorto-)coronaire, chirurgical ouvert (thoracotomie, mini-thoracotomie, sternotomie), avec artère autogène, artère mammaire interne (artère thoracique interne)	36.13.27 ↔ Triple pontage (aorto-)coronaire, chirurgical ouvert (thoracotomie, mini-thoracotomie, sternotomie), avec veine autogène, avec treillis externe de stabilisation
36.12.23 ↔ Double pontage (aorto-)coronaire, chirurgical ouvert (thoracotomie, mini-thoracotomie, sternotomie), avec artère autogène, greffon libre d'artère mammaire interne [AMI] (artère thoracique interne)	36.13.28 ↔ Triple pontage (aorto-)coronaire, chirurgical ouvert (thoracotomie, mini-thoracotomie, sternotomie), avec xéno greffe
36.12.24 ↔ Double pontage (aorto-)coronaire, chirurgical ouvert (thoracotomie, mini-thoracotomie, sternotomie), avec artère autogène, artère abdominale	

- 36.13.2A ↔ Triple pontage (aorto-)coronaire, chirurgical ouvert (thoracotomie, mini-thoracotomie, sternotomie), avec prothèse vasculaire
- 36.13.31 ↔ Triple pontage (aorto-)coronaire, mini-invasif, avec artère autogène, artère radiale
- 36.13.32 ↔ Triple pontage (aorto-)coronaire, mini-invasif, avec artère autogène, artère mammaire interne (artère thoracique interne)
- 36.13.33 ↔ Triple pontage (aorto-)coronaire, mini-invasif, avec artère autogène, greffon libre d'artère mammaire interne [IMA] (artère thoracique interne)
- 36.13.34 ↔ Triple pontage (aorto-)coronaire, mini-invasif, avec artère autogène, artère abdominale
- 36.13.35 ↔ Triple pontage (aorto-)coronaire, mini-invasif, avec artère autogène, autre artère
- 36.13.36 ↔ Triple pontage (aorto-)coronaire, mini-invasif, avec veine autogène, sans treillis externe de stabilisation
- 36.13.37 ↔ Triple pontage (aorto-)coronaire, mini-invasif, avec veine autogène, avec treillis externe de stabilisation
- 36.13.38 ↔ Triple pontage (aorto-)coronaire, mini-invasif, avec xéno greffe
- 36.13.3A ↔ Triple pontage (aorto-)coronaire, mini-invasif, avec prothèse vasculaire
- 36.13.99 ↔ Triple pontage (aorto-)coronaire, par technique et par matériel, autre
- 36.18.00 ↔ Quadruple pontage (aorto-)coronaire, par technique et par matériel, SAP
- 36.18.11 ↔ Quadruple pontage (aorto-)coronaire, chirurgical ouvert (thoracotomie, mini-thoracotomie, sternotomie), avec artère autogène, artère radiale
- 36.18.12 ↔ Quadruple pontage (aorto-)coronaire, chirurgical ouvert (thoracotomie, mini-thoracotomie, sternotomie), avec artère autogène, artère mammaire interne (artère thoracique interne)
- 36.18.13 ↔ Quadruple pontage (aorto-)coronaire, chirurgical ouvert (thoracotomie, mini-thoracotomie, sternotomie), avec artère autogène, greffon libre d'artère mammaire interne [AMI] (artère thoracique interne)
- 36.18.14 ↔ Quadruple pontage (aorto-)coronaire, chirurgical ouvert (thoracotomie, mini-thoracotomie, sternotomie), avec artère autogène, artère abdominale
- 36.18.15 ↔ Quadruple pontage (aorto-)coronaire, chirurgical ouvert (thoracotomie, mini-thoracotomie, sternotomie), avec artère autogène, autre artère
- 36.18.16 ↔ Quadruple pontage (aorto-)coronaire, chirurgical ouvert (thoracotomie, mini-thoracotomie, sternotomie), avec veine autogène, sans treillis externe de stabilisation
- 36.18.17 ↔ Quadruple pontage (aorto-)coronaire, chirurgical ouvert (thoracotomie, mini-thoracotomie, sternotomie), avec veine autogène, avec treillis externe de stabilisation
- 36.18.18 ↔ Quadruple pontage (aorto-)coronaire, chirurgical ouvert (thoracotomie, mini-thoracotomie, sternotomie), avec xéno greffe
- 36.18.1A ↔ Quadruple pontage (aorto-)coronaire, chirurgical ouvert (thoracotomie, mini-thoracotomie, sternotomie), avec prothèse vasculaire
- 36.18.21 ↔ Quadruple pontage (aorto-)coronaire, mini-invasif, avec artère autogène, artère radiale
- 36.18.22 ↔ Quadruple pontage (aorto-)coronaire, mini-invasif, avec artère autogène, artère mammaire interne (artère thoracique interne)
- 36.18.23 ↔ Quadruple pontage (aorto-)coronaire, mini-invasif, avec artère autogène, greffon libre d'artère mammaire interne [IMA] (artère thoracique interne)
- 36.18.24 ↔ Quadruple pontage (aorto-)coronaire, mini-invasif, avec artère autogène, artère abdominale
- 36.18.25 ↔ Quadruple pontage (aorto-)coronaire, mini-invasif, avec artère autogène, autre artère
- 36.18.26 ↔ Quadruple pontage (aorto-)coronaire, mini-invasif, avec veine autogène, sans treillis externe de stabilisation
- 36.18.27 ↔ Quadruple pontage (aorto-)coronaire, mini-invasif, avec veine autogène, avec treillis externe de stabilisation
- 36.18.28 ↔ Quadruple pontage (aorto-)coronaire, mini-invasif, avec xéno greffe
- 36.18.2A ↔ Quadruple pontage (aorto-)coronaire, mini-invasif, avec prothèse vasculaire
- 36.18.99 ↔ Quadruple pontage (aorto-)coronaire, par technique et par matériel, autre
- 36.19 ↔ Anastomose de pontage pour revascularisation du cœur, autre
- 36.1A.00 ↔ Quintuple pontage (aorto-)coronaire, par technique et par matériel, SAP
- 36.1A.11 ↔ Quintuple pontage (aorto-)coronaire, chirurgical ouvert (thoracotomie, mini-thoracotomie, sternotomie), avec artère autogène, artère radiale
- 36.1A.12 ↔ Quintuple pontage (aorto-)coronaire, chirurgical ouvert (thoracotomie, mini-thoracotomie, sternotomie), avec artère autogène, artère mammaire interne (artère thoracique interne)
- 36.1A.13 ↔ Quintuple pontage (aorto-)coronaire, chirurgical ouvert (thoracotomie, mini-thoracotomie, sternotomie), avec artère autogène, greffon libre d'artère mammaire interne [AMI] (artère thoracique interne)
- 36.1A.14 ↔ Quintuple pontage (aorto-)coronaire, chirurgical ouvert (thoracotomie, mini-thoracotomie, sternotomie), avec artère autogène, artère abdominale
- 36.1A.15 ↔ Quintuple pontage (aorto-)coronaire, chirurgical ouvert (thoracotomie, mini-thoracotomie, sternotomie), avec artère autogène, autre artère
- 36.1A.16 ↔ Quintuple pontage (aorto-)coronaire, chirurgical ouvert (thoracotomie, mini-thoracotomie, sternotomie), avec veine autogène, sans treillis externe de stabilisation
- 36.1A.17 ↔ Quintuple pontage (aorto-)coronaire, chirurgical ouvert (thoracotomie, mini-thoracotomie, sternotomie), avec veine autogène, avec treillis externe de stabilisation
- 36.1A.18 ↔ Quintuple pontage (aorto-)coronaire, chirurgical ouvert (thoracotomie, mini-thoracotomie, sternotomie), avec xéno greffe
- 36.1A.1A ↔ Quintuple pontage (aorto-)coronaire, chirurgical ouvert (thoracotomie, mini-thoracotomie, sternotomie), avec prothèse vasculaire
- 36.1A.21 ↔ Quintuple pontage (aorto-)coronaire, mini-invasif, avec artère autogène, artère radiale
- 36.1A.22 ↔ Quintuple pontage (aorto-)coronaire, mini-invasif, avec artère autogène, artère mammaire interne (artère thoracique interne)
- 36.1A.23 ↔ Quintuple pontage (aorto-)coronaire, mini-invasif, avec artère autogène, greffon libre d'artère mammaire interne [IMA] (artère thoracique interne)
- 36.1A.24 ↔ Quintuple pontage (aorto-)coronaire, mini-invasif, avec artère autogène, artère abdominale
- 36.1A.25 ↔ Quintuple pontage (aorto-)coronaire, mini-invasif, avec artère autogène, autre artère
- 36.1A.26 ↔ Quintuple pontage (aorto-)coronaire, mini-invasif, avec veine autogène, sans treillis externe de stabilisation
- 36.1A.27 ↔ Quintuple pontage (aorto-)coronaire, mini-invasif, avec veine autogène, avec treillis externe de stabilisation
- 36.1A.28 ↔ Quintuple pontage (aorto-)coronaire, mini-invasif, avec xéno greffe

36.1A.2A ↔	Quintuple pontage (aorto-)coronaire, mini-invasif, avec prothèse vasculaire	36.39.12 ↔	Nouveau pontage coronaire
36.1A.99 ↔	Quintuple pontage (aorto-)coronaire, autre	36.39.13 ↔	Transposition d'artère coronaire
36.1B.00 ↔	Pontage (aorto-)coronaire sextuple ou plus, par technique et par matériel, SAP	36.39.99 ↔	Autre revascularisation cardiaque, autre
36.1B.11 ↔	Pontage (aorto-)coronaire sextuple ou plus, chirurgical ouvert (thoracotomie, mini-thoracotomie, sternotomie), avec artère autogène, artère radiale	36.91 ↔	Réparation (cure) d'anévrisme de vaisseau coronaire
36.1B.12 ↔	Pontage (aorto-)coronaire sextuple ou plus, chirurgical ouvert (thoracotomie, mini-thoracotomie, sternotomie), avec artère autogène, artère mammaire interne (artère thoracique interne)	36.99.00 ↔	Autres opérations des vaisseaux du cœur SAP
36.1B.13 ↔	Pontage (aorto-)coronaire sextuple ou plus, chirurgical ouvert (thoracotomie, mini-thoracotomie, sternotomie), avec artère autogène, greffon libre d'artère mammaire interne [AMI] (artère thoracique interne)	36.99.20 ↔	Autres opérations lors d'anomalie congénitale de vaisseaux du cœur
36.1B.14 ↔	Pontage (aorto-)coronaire sextuple ou plus, chirurgical ouvert (thoracotomie, mini-thoracotomie, sternotomie), avec artère autogène, artère abdominale	36.99.30 ↔	Reconstruction de l'ostium coronaire
36.1B.15 ↔	Pontage (aorto-)coronaire sextuple ou plus, chirurgical ouvert (thoracotomie, mini-thoracotomie, sternotomie), avec artère autogène, autre artère	36.99.40 ↔	Sympathectomie des artères coronaires
36.1B.16 ↔	Pontage (aorto-)coronaire sextuple ou plus, chirurgical ouvert (thoracotomie, mini-thoracotomie, sternotomie), avec veine autogène, sans treillis externe de stabilisation	36.99.99 ↔	Autres opérations des vaisseaux du cœur, autre
36.1B.17 ↔	Pontage (aorto-)coronaire sextuple ou plus, chirurgical ouvert (thoracotomie, mini-thoracotomie, sternotomie), avec veine autogène, avec treillis externe de stabilisation	37.10 ↔	Incision du cœur, SAP
36.1B.18 ↔	Pontage (aorto-)coronaire sextuple ou plus, chirurgical ouvert (thoracotomie, mini-thoracotomie, sternotomie), avec xéno greffe	37.11 ↔	Cardiotomie
36.1B.1A ↔	Pontage (aorto-)coronaire sextuple ou plus, chirurgical ouvert (thoracotomie, mini-thoracotomie, sternotomie), avec prothèse vasculaire	37.32 ↔	Excision d'anévrisme du cœur
36.1B.21 ↔	Pontage (aorto-)coronaire sextuple ou plus, mini-invasif, avec artère autogène, artère radiale	37.35 ↔	Ventriculectomie partielle
36.1B.22 ↔	Pontage (aorto-)coronaire sextuple ou plus, mini-invasif, avec artère autogène, artère mammaire interne (artère thoracique interne)	37.41 ↔	Implantation de système d'assistance cardiaque prothétique autour du cœur
36.1B.23 ↔	Pontage (aorto-)coronaire sextuple ou plus, mini-invasif, avec artère autogène, greffon libre d'artère mammaire interne [IMA] (artère thoracique interne)	37.52 ↔	Implantation de système intégral de remplacement du cœur
36.1B.24 ↔	Pontage (aorto-)coronaire sextuple ou plus, mini-invasif, avec artère autogène, artère abdominale	37.6A.11 ↔	Implantation d'un système d'assistance cardio-vasculaire, avec pompe, sans fonction d'échange gazeux, extracorporel, ventriculaire gauche, par chirurgie thoracique ouverte (thoracotomie, mini-thoracotomie, sternotomie)
36.1B.25 ↔	Pontage (aorto-)coronaire sextuple ou plus, mini-invasif, avec artère autogène, autre artère	37.6A.12 ↔	Implantation d'un système d'assistance cardio-vasculaire, avec pompe, sans fonction d'échange gazeux, extracorporel, ventriculaire droit, par chirurgie thoracique ouverte (thoracotomie, mini-thoracotomie, sternotomie)
36.1B.26 ↔	Pontage (aorto-)coronaire sextuple ou plus, mini-invasif, avec veine autogène, sans treillis externe de stabilisation	37.6A.21 ↔	Implantation d'un système d'assistance cardio-vasculaire, avec pompe, sans fonction d'échange gazeux, extracorporel, biventriculaire, par chirurgie thoracique ouverte (thoracotomie, mini-thoracotomie, sternotomie)
36.1B.27 ↔	Pontage (aorto-)coronaire sextuple ou plus, mini-invasif, avec veine autogène, avec treillis externe de stabilisation	37.6A.35 ↔	Implantation d'un système d'assistance cardio-vasculaire, avec pompe, sans fonction d'échange gazeux, intracorporel, ventriculaire gauche, kit hospitalier, par chirurgie thoracique ouverte (thoracotomie, mini-thoracotomie, sternotomie)
36.1B.28 ↔	Pontage (aorto-)coronaire sextuple ou plus, mini-invasif, avec xéno greffe	37.6A.37 ↔	Implantation d'un système d'assistance cardio-vasculaire, avec pompe, sans fonction d'échange gazeux, intracorporel, ventriculaire droit, kit hospitalier, par chirurgie thoracique ouverte (thoracotomie, mini-thoracotomie, sternotomie)
36.1B.2A ↔	Pontage (aorto-)coronaire sextuple ou plus, mini-invasif, avec prothèse vasculaire	37.6A.3A ↔	Implantation d'un système d'assistance cardio-vasculaire, avec pompe, sans fonction d'échange gazeux, intracorporel, biventriculaire, kit hospitalier, par chirurgie thoracique ouverte (thoracotomie, mini-thoracotomie, sternotomie)
36.1B.99 ↔	Pontage (aorto-)coronaire sextuple ou plus, par technique et par matériel, autre	37.6A.51 ↔	Implantation d'un système d'assistance cardio-vasculaire et pulmonaire, avec pompe, avec élimination de CO ₂ , extracorporel, veino-veineux, par voie percutanée
36.2 ↔	Revascularisation cardiaque par implant artériel	37.6A.61 ↔	Implantation d'un système d'assistance cardio-vasculaire et pulmonaire, avec pompe, avec oxygénateur (y compris élimination de CO ₂), extracorporel, veino-veineux, par chirurgie extra-thoracique ouverte (p.ex. exposition de vaisseau sanguin)
36.31 ↔	Revascularisation transmyocardique à thorax ouvert	37.6A.62 ↔	Implantation d'un système d'assistance cardio-vasculaire et pulmonaire, avec pompe, avec oxygénateur (y compris élimination de CO ₂), extracorporel, veino-veineux, par voie percutanée
36.32 ↔	Autre revascularisation transmyocardique	37.6A.71 ↔	Implantation d'un système d'assistance cardio-vasculaire et pulmonaire, avec pompe, avec oxygénateur (y compris élimination de CO ₂), extracorporel, veino-artériel ou veino-veino-artériel, par chirurgie thoracique ouverte (thoracotomie, mini-thoracotomie, sternotomie)
36.33 ↔	Revascularisation transmyocardique endoscopique		
36.34 ↔	Revascularisation transmyocardique percutanée		
36.39.00 ↔	Autre revascularisation cardiaque, SAP		
36.39.10 ↔	Revascularisation cardiaque par patchs d'élargissement des artères coronaires		
36.39.11 ↔	Révision de pontage coronaire		

37.6A.72 ↔	Implantation d'un système d'assistance cardio-vasculaire et pulmonaire, avec pompe, avec oxygénateur (y compris élimination de CO ₂), extracorporel, veino-artériel ou veino-veino-artériel, par chirurgie extra-thoracique ouverte (p.ex. exposition du vaisseau sanguin)	37.9A.11 ↔	Implantation ou remplacement d'un système de modulation du myocarde (CCM)
37.6A.73 ↔	Implantation d'un système d'assistance cardio-vasculaire et pulmonaire, avec pompe, avec oxygénateur (y compris élimination de CO ₂), extracorporel, veino-artériel ou veino-veino-artériel, par voie percutanée	37.9A.99 ↔	Implantation d'un système de stimulation du myocarde, autre
37.6B.11 ↔	Retrait d'un système d'assistance cardio-vasculaire, avec pompe, sans fonction d'échange gazeux, extracorporel, ventriculaire gauche, par chirurgie thoracique ouverte (thoracotomie, mini-thoracotomie, sternotomie)	37.9B.11 ↔	Enlèvement d'implants cardiaques, avec sternotomie totale comme voie d'abord
37.6B.12 ↔	Retrait d'un système d'assistance cardio-vasculaire, avec pompe, sans fonction d'échange gazeux, extracorporel, ventriculaire droit, par chirurgie thoracique ouverte (thoracotomie, mini-thoracotomie, sternotomie)	37.9B.12 ↔	Enlèvement d'implants cardiaques, avec thoracotomie mini-invasive (sternotomie partielle supérieure, thoracotomie latérale) comme voie d'abord
37.6B.21 ↔	Retrait d'un système d'assistance cardio-vasculaire, avec pompe, sans fonction d'échange gazeux, extracorporel, biventriculaire, par chirurgie thoracique ouverte (thoracotomie, mini-thoracotomie, sternotomie)	38.04.00 ↔	Incision de l'aorte, SAP
37.6B.31 ↔	Retrait d'un système d'assistance cardio-vasculaire, avec pompe, sans fonction d'échange gazeux, intracorporel, ventriculaire gauche, par chirurgie thoracique ouverte (thoracotomie, mini-thoracotomie, sternotomie)	38.04.10 ↔	Incision de l'aorte ascendante et de la crosse aortique
37.6B.32 ↔	Retrait d'un système d'assistance cardio-vasculaire, avec pompe, sans fonction d'échange gazeux, intracorporel, ventriculaire droit, par chirurgie thoracique ouverte (thoracotomie, mini-thoracotomie, sternotomie)	38.04.20 ↔	Incision de l'aorte descendante
37.6B.33 ↔	Retrait d'un système d'assistance cardio-vasculaire, avec pompe, sans fonction d'échange gazeux, intracorporel, biventriculaire, par chirurgie thoracique ouverte (thoracotomie, mini-thoracotomie, sternotomie)	38.04.30 ↔	Incision de l'aorte abdominale
37.6B.61 ↔	Retrait d'un système d'assistance cardio-vasculaire et pulmonaire, avec pompe, avec oxygénateur (y compris élimination de CO ₂), extracorporel, veino-veineux, par chirurgie extra-thoracique ouverte (p.ex. exposition de vaisseau sanguin)	38.04.99 ↔	Incision de l'aorte, autre
37.6B.71 ↔	Retrait d'un système d'assistance cardio-vasculaire et pulmonaire, avec pompe, avec oxygénateur (y compris élimination de CO ₂), extracorporel, veino-artériel ou veino-veino-artériel, par chirurgie thoracique ouverte (thoracotomie, mini-thoracotomie, sternotomie)	38.07.11 ↔	Incision de la veine cave inférieure
37.6B.72 ↔	Retrait d'un système d'assistance cardio-vasculaire et pulmonaire, avec pompe, avec oxygénateur (y compris élimination de CO ₂), extracorporel, veino-artériel ou veino-veino-artériel, par chirurgie extra-thoracique ouverte (p.ex. exposition du vaisseau sanguin)	38.15.10 ↔	Endartériectomie de l'artère sous-clavière
37.6B.81 ↔	Retrait de ballonnet de contre-pulsation intra-aortique (IABP), chirurgical ouvert	38.15.20 ↔	Endartériectomie du tronc brachio-céphalique
37.6B.A1 ↔	Retrait d'un système d'assistance cardio-vasculaire et pulmonaire, sans pompe, avec élimination de CO ₂ , extracorporel, artério-veineux, par chirurgie extra-thoracique ouverte (p.ex. exposition du vaisseau sanguin)	38.15.30 ↔	Endartériectomie de l'artère pulmonaire
37.91 ↔	Massage cardiaque à thorax ouvert	38.15.40 ↔	Endartériectomie de la veine pulmonaire
37.99.30 ↔	Ligature d'oreillette	38.15.99 ↔	Endartériectomie d'autres vaisseaux thoraciques, autre
37.9A.00 ↔	Implantation d'un système de stimulation du myocarde, SAP	38.34.00 ↔	Réséction de l'aorte, avec anastomose, SAP
		38.34.10 ↔	Réséction de l'aorte ascendante et de la crosse aortique, avec anastomose
		38.34.20 ↔	Réséction de l'aorte descendante, avec anastomose
		38.34.30 ↔	Réséction de l'aorte abdominale, avec anastomose
		38.34.99 ↔	Réséction de l'aorte, avec anastomose, autre
		38.35.00 ↔	Réséction de vaisseaux thoraciques, avec anastomose, SAP
		38.35.10 ↔	Réséction d'artères thoraciques, avec anastomose, SAP
		38.35.11 ↔	Réséction de l'artère sous-clavière, avec anastomose
		38.35.12 ↔	Réséction du tronc brachio-céphalique, avec anastomose
		38.35.13 ↔	Réséction de l'artère pulmonaire, avec anastomose
		38.35.19 ↔	Réséction d'artères thoraciques, avec anastomose, autre
		38.35.20 ↔	Réséction de veines thoraciques, avec anastomose, SAP
		38.35.21 ↔	Réséction de la veine pulmonaire, avec anastomose
		38.35.22 ↔	Réséction de la veine sous-clavière, avec anastomose
		38.35.23 ↔	Réséction de la veine cave supérieure, avec anastomose
		38.35.28 ↔	Réséction de veines thoraciques et d'autres veines profondes, avec anastomose
		38.35.29 ↔	Réséction de veines thoraciques, avec anastomose, autre
		38.35.99 ↔	Réséction de vaisseaux thoraciques, avec anastomose, autre
		39.0X.00 ↔	Shunt d'artère systémique à pulmonaire, SAP
		39.0X.10 ↔	Anastomose entre artère sous-clavière et artère pulmonaire (Blalock-Taussig)
		39.0X.11 ↔	Anastomose entre aorte et artère pulmonaire droite (Waterston-Coolley)
		39.0X.12 ↔	Anastomose entre aorte descendante et artère pulmonaire gauche (Potts-Smith)
		39.0X.13 ↔	Anastomose entre artère pulmonaire gauche et droite
		39.0X.20 ↔	Shunt prothétique d'artère pulmonaire à aorte, central
		39.0X.21 ↔	Shunt prothétique d'artère pulmonaire à aorte, périphérique
		39.0X.23 ↔	Cerclage (banding) de l'artère pulmonaire
		39.0X.24 ↔	Shunt d'artère systémique à pulmonaire, opération de Damus-Kay-Stansel
		39.0X.99 ↔	Shunt d'artère systémique à pulmonaire, autre
		39.99.21 ↔	Opérations d'anomalie congénitale de l'isthme aortique (sténose) ou d'interruption de la crosse aortique

Procédure F30-4

00.99.80 ‡↔ Traitement hybride

37.43.12 ↔ Réparation du myocarde avec système d'ancrage myocardique, intervention hybride

ADRG F31**Autres interventions cardio-vasculaires avec cœur-poumon artificiel**

Au moins une procédure dans le tableau F31-1 et procédure dans le tableau F31-2 et aucune procédure dans le tableau F31-3

DRG F31A**Autres interventions cardio-vasculaires avec cœur-poumon artificiel, avec procédure de complication ou âge < 1 an ou grande intervention vasculaire, et CC extrêmement sévères**

(Âge < 1 Jahr ou Procédures de complications ou procédure dans le tableau F31-4) et (PCCL > 3)

DRG F31B**Autres interventions cardio-vasculaires avec cœur-poumon artificiel, avec procédure de complication ou âge < 1 an ou grande intervention vasculaire**

Âge < 1 Jahr ou Procédures de complications ou procédure dans le tableau F31-4

DRG F31C**Autres interventions cardio-vasculaires avec cœur-poumon artificiel, âge > 0 ans****Procédure F31-1**

01.21 ↔	Incision et drainage de sinus crânien	35.53 ↔	Réparation de communication interventriculaire avec prothèse, par voie ouverte
35.41.00 ↔	Élargissement de communication interauriculaire existante, SAP	35.54 ↔	Réparation de défaut des coussinets endocardiques (canal AV), avec prothèse
35.41.10 ↔	Élargissement de communication interauriculaire existante, par chirurgie ouverte	35.54 ↔	Réparation de défaut des coussinets endocardiques (canal AV), avec prothèse
35.41.20 ↔	Élargissement de communication interauriculaire existante, par voie transluminale percutanée	35.60 ↔	Réparation de communication septale intracardiaque non précisée, avec greffe de tissu
35.41.99 ↔	Élargissement de communication interauriculaire existante, autre	35.60 ↔	Réparation de communication septale intracardiaque non précisée, avec greffe de tissu
35.42.00 ↔	Création de communication septale intracardiaque, SAP	35.61 ↔	Réparation de communication interauriculaire, avec greffe de tissu
35.42.09 ↔	Création de communication septale intracardiaque, autre	35.61 ↔	Réparation de communication interauriculaire, avec greffe de tissu
35.42.10 ↔	Création de communication septale intracardiaque, technique à ciel ouvert	35.62 ↔	Réparation de communication interventriculaire avec greffe de tissu
35.42.21 ↔	Création de communication septale intracardiaque, par voie transluminale percutanée, sans implant	35.62 ↔	Réparation de communication interventriculaire avec greffe de tissu
35.42.22 ↔	Création de communication septale intracardiaque, par voie transluminale percutanée, avec implant	35.63 ↔	Réparation de défauts des coussinets endocardiques (canal AV), avec greffe de tissu
35.43.00 ↔	Élargissement de communication interventriculaire existante, SAP	35.63 ↔	Réparation de défauts des coussinets endocardiques (canal AV), avec greffe de tissu
35.43.00 ↔	Élargissement de communication interventriculaire existante, SAP	35.70 ↔	Autre réparation non précisée de communication septale intracardiaque, non précisée
35.43.10 ↔	Élargissement de communication interventriculaire existante, par chirurgie ouverte	35.70 ↔	Autre réparation non précisée de communication septale intracardiaque, non précisée
35.43.10 ↔	Élargissement de communication interventriculaire existante, par chirurgie ouverte	35.71 ↔	Autre réparation non précisée de communication interauriculaire
35.43.20 ↔	Élargissement de communication interventriculaire existante, par voie transluminale percutanée	35.71 ↔	Autre réparation non précisée de communication interauriculaire
35.43.99 ↔	Élargissement de communication interventriculaire existante, autre	35.72.00 ↔	Réparation de communication interventriculaire, SAP
35.43.99 ↔	Élargissement de communication interventriculaire existante, autre	35.72.00 ↔	Réparation de communication interventriculaire, SAP
35.50 ↔	Réparation de communication septale intracardiaque non précisée, avec prothèse	35.72.10 ↔	Fermeture de communication interventriculaire acquise
35.50 ↔	Réparation de communication septale intracardiaque non précisée, avec prothèse	35.72.10 ↔	Fermeture de communication interventriculaire acquise
35.51 ↔	Réparation de communication interauriculaire avec prothèse, technique ouverte	35.72.99 ↔	Réparation de communication interventriculaire, autre
35.51 ↔	Réparation de communication interauriculaire avec prothèse, technique ouverte	35.72.99 ↔	Réparation de communication interventriculaire, autre
35.53 ↔	Réparation de communication interventriculaire avec prothèse, par voie ouverte	35.73 ↔	Autre réparation non précisée de défaut des coussinets endocardiques (canal AV)

35.73 ↔	Autre réparation non précisée de défaut des coussinets indocardiés (canal AV)	37.43.11 ↔	Réparation du myocarde avec système d'ancrage myocardique, par chirurgie ouverte
35.91 ↔	Transposition (détournement) interauriculaire du retour veineux	37.43.12 ↔	Réparation du myocarde avec système d'ancrage myocardique, intervention hybride
35.92 ↔	Création de conduit entre ventricule droit et artère pulmonaire	37.49 ↔	Réparation du cœur et du péricarde, autre
35.93 ↔	Création de conduit entre ventricule gauche et aorte	37.52 ↔	Implantation de système intégral de remplacement du cœur
35.94 ↔	Création de conduit entre oreillette et artère pulmonaire	37.53 ↔	Remplacement ou réparation de l'unité thoracique du système de remplacement du cœur
35.98.10 ↔	Fermeture transluminale percutanée de communication interauriculaire, SAP	37.54 ↔	Remplacement ou réparation d'autres composants implantables de système intégral de remplacement du cœur
35.98.10 ↔	Fermeture transluminale percutanée de communication interauriculaire, SAP	37.6A.11 ↔	Implantation d'un système d'assistance cardio-vasculaire, avec pompe, sans fonction d'échange gazeux, extracorporel, ventriculaire gauche, par chirurgie thoracique ouverte (thoracotomie, mini-thoracotomie, sternotomie)
35.98.19 ↔	Fermeture transluminale percutanée de communication interauriculaire, autre	37.6A.12 ↔	Implantation d'un système d'assistance cardio-vasculaire, avec pompe, sans fonction d'échange gazeux, extracorporel, ventriculaire droit, par chirurgie thoracique ouverte (thoracotomie, mini-thoracotomie, sternotomie)
35.98.19 ↔	Fermeture transluminale percutanée de communication interauriculaire, autre	37.6A.21 ↔	Implantation d'un système d'assistance cardio-vasculaire, avec pompe, sans fonction d'échange gazeux, extracorporel, biventriculaire, par chirurgie thoracique ouverte (thoracotomie, mini-thoracotomie, sternotomie)
35.98.30 ↔	Fermeture transluminale percutanée de communication interventriculaire	37.6A.35 ↔	Implantation d'un système d'assistance cardio-vasculaire, avec pompe, sans fonction d'échange gazeux, intracorporel, ventriculaire gauche, kit hospitalier, par chirurgie thoracique ouverte (thoracotomie, mini-thoracotomie, sternotomie)
35.98.30 ↔	Fermeture transluminale percutanée de communication interventriculaire	37.6A.37 ↔	Implantation d'un système d'assistance cardio-vasculaire, avec pompe, sans fonction d'échange gazeux, intracorporel, ventriculaire droit, kit hospitalier, par chirurgie thoracique ouverte (thoracotomie, mini-thoracotomie, sternotomie)
35.98.99 ↔	Autres opérations des septa du cœur, autre	37.6A.3A ↔	Implantation d'un système d'assistance cardio-vasculaire, avec pompe, sans fonction d'échange gazeux, intracorporel, biventriculaire, kit hospitalier, par chirurgie thoracique ouverte (thoracotomie, mini-thoracotomie, sternotomie)
35.98.99 ↔	Autres opérations des septa du cœur, autre	37.6A.61 ↔	Implantation d'un système d'assistance cardio-vasculaire et pulmonaire, avec pompe, avec oxygénateur (y compris élimination de CO ₂), extracorporel, veino-veineux, par chirurgie extra-thoracique ouverte (p.ex. exposition de vaisseau sanguin)
35.A1.11 ↔	Valvulotomie de la valve aortique avec sternotomie totale comme voie d'abord	37.6A.71 ↔	Implantation d'un système d'assistance cardio-vasculaire et pulmonaire, avec pompe, avec oxygénateur (y compris élimination de CO ₂), extracorporel, veino-artériel ou veino-veino-artériel, par chirurgie thoracique ouverte (thoracotomie, mini-thoracotomie, sternotomie)
35.A1.12 ↔	Valvulotomie de la valve aortique avec thoracotomie mini-invasive (sternotomie partielle supérieure, thoracotomie latérale) comme voie d'abord	37.6A.72 ↔	Implantation d'un système d'assistance cardio-vasculaire et pulmonaire, avec pompe, avec oxygénateur (y compris élimination de CO ₂), extracorporel, veino-artériel ou veino-veino-artériel, par chirurgie extra-thoracique ouverte (p.ex. exposition du vaisseau sanguin)
35.C1.11 ↔	Reconstruction des cuspidés de la valve aortique, avec sternotomie totale comme voie d'abord	37.6A.81 ↔	Implantation de ballonnet de contre-pulsation intra-aortique (IABP), chirurgicale ouverte
37.10 ↔	Incision du cœur, SAP	37.6B.11 ↔	Retrait d'un système d'assistance cardio-vasculaire, avec pompe, sans fonction d'échange gazeux, extracorporel, ventriculaire gauche, par chirurgie thoracique ouverte (thoracotomie, mini-thoracotomie, sternotomie)
37.11 ↔	Cardiotomie		
37.12.00 ↔	Péricardiectomie, SAP		
37.12.09 ↔	Péricardiectomie, autre		
37.12.11 ↔	Péricardiectomie, par chirurgie ouverte		
37.12.12 ↔	Péricardiectomie, par thoracoscopie		
37.24.00 ↔	Biopsie du péricarde, SAP		
37.24.20 ↔	Biopsie ouverte du péricarde		
37.24.99 ↔	Biopsie du péricarde, autre		
37.25.00 ↔	Biopsie du cœur, SAP		
37.25.20 ↔	Biopsie transvasculaire de l'endocarde, du myocarde et de l'endomyocarde		
37.25.30 ↔	Biopsie ouverte du cœur		
37.25.99 ↔	Biopsie du cœur, autre		
37.31.00 ↔	Péricardectomie, SAP		
37.31.10 ↔	Péricardectomie partielle		
37.31.20 ↔	Péricardectomie totale		
37.31.30 ↔	Excision d'adhérences du péricarde		
37.31.99 ↔	Péricardectomie, autre		
37.32 ↔	Excision d'anévrisme du cœur		
37.33.00 ↔	Excision ou destruction d'autre lésion ou tissu du cœur, par voie ouverte, SAP		
37.33.10 ↔	Excision ou destruction d'éléments du système de conduction des stimuli, par voie ouverte, SAP		
37.33.11 ↔	Excision ou destruction d'éléments du système de conduction des stimuli, par voie ouverte, techniques d'ablation pour le traitement de tachyarythmie		
37.33.19 ↔	Excision ou destruction d'éléments du système de conduction des stimuli, par voie ouverte, autre		
37.33.20 ↔	Excision d'autre lésion ou tissu du cœur, par voie ouverte		
37.33.30 ↔	Destruction d'autre lésion ou tissu du cœur, par voie ouverte		
37.33.99 ↔	Excision ou destruction d'autre lésion ou tissu du cœur, par voie ouverte, autre		
37.35 ↔	Ventriculectomie partielle		
37.40 ↔	Réparation du cœur et du péricarde, SAP		
37.41 ↔	Implantation de système d'assistance cardiaque prothétique autour du cœur		
37.42.11 ↔	Suture du péricarde (après lésion traumatique)		
37.42.21 ↔	Suture du myocarde (après lésion traumatique)		

- 37.6B.12 ↔ Retrait d'un système d'assistance cardio-vasculaire, avec pompe, sans fonction d'échange gazeux, extracorporel, ventriculaire droit, par chirurgie thoracique ouverte (thoracotomie, mini-thoracotomie, sternotomie)
- 37.6B.21 ↔ Retrait d'un système d'assistance cardio-vasculaire, avec pompe, sans fonction d'échange gazeux, extracorporel, biventriculaire, par chirurgie thoracique ouverte (thoracotomie, mini-thoracotomie, sternotomie)
- 37.6B.31 ↔ Retrait d'un système d'assistance cardio-vasculaire, avec pompe, sans fonction d'échange gazeux, intracorporel, ventriculaire gauche, par chirurgie thoracique ouverte (thoracotomie, mini-thoracotomie, sternotomie)
- 37.6B.32 ↔ Retrait d'un système d'assistance cardio-vasculaire, avec pompe, sans fonction d'échange gazeux, intracorporel, ventriculaire droit, par chirurgie thoracique ouverte (thoracotomie, mini-thoracotomie, sternotomie)
- 37.6B.33 ↔ Retrait d'un système d'assistance cardio-vasculaire, avec pompe, sans fonction d'échange gazeux, intracorporel, biventriculaire, par chirurgie thoracique ouverte (thoracotomie, mini-thoracotomie, sternotomie)
- 37.6B.61 ↔ Retrait d'un système d'assistance cardio-vasculaire et pulmonaire, avec pompe, avec oxygénateur (y compris élimination de CO₂), extracorporel, veino-veineux, par chirurgie extra-thoracique ouverte (p.ex. exposition de vaisseau sanguin)
- 37.6B.71 ↔ Retrait d'un système d'assistance cardio-vasculaire et pulmonaire, avec pompe, avec oxygénateur (y compris élimination de CO₂), extracorporel, veino-artériel ou veino-veino-artériel, par chirurgie thoracique ouverte (thoracotomie, mini-thoracotomie, sternotomie)
- 37.6B.72 ↔ Retrait d'un système d'assistance cardio-vasculaire et pulmonaire, avec pompe, avec oxygénateur (y compris élimination de CO₂), extracorporel, veino-artériel ou veino-veino-artériel, par chirurgie extra-thoracique ouverte (p.ex. exposition du vaisseau sanguin)
- 37.6B.81 ↔ Retrait de ballonnet de contre-pulsation intra-aortique (IABP), chirurgical ouvert
- 37.6B.A1 ↔ Retrait d'un système d'assistance cardio-vasculaire et pulmonaire, sans pompe, avec élimination de CO₂, extracorporel, artério-veineux, par chirurgie extra-thoracique ouverte (p.ex. exposition du vaisseau sanguin)
- 37.6C.11 ↔ Révision sans remplacement d'un système d'assistance cardio-vasculaire, avec pompe, sans fonction d'échange gazeux, extracorporel, ventriculaire gauche, par chirurgie thoracique ouverte (thoracotomie, mini-thoracotomie, sternotomie)
- 37.6C.12 ↔ Révision sans remplacement d'un système d'assistance cardio-vasculaire, avec pompe, sans fonction d'échange gazeux, extracorporel, ventriculaire droit, par chirurgie thoracique ouverte (thoracotomie, mini-thoracotomie, sternotomie)
- 37.6C.21 ↔ Révision sans remplacement d'un système d'assistance cardio-vasculaire, avec pompe, sans fonction d'échange gazeux, extracorporel, biventriculaire, par chirurgie thoracique ouverte (thoracotomie, mini-thoracotomie, sternotomie)
- 37.6C.31 ↔ Révision sans remplacement d'un système d'assistance cardio-vasculaire, avec pompe, sans fonction d'échange gazeux, intracorporel, ventriculaire gauche, par chirurgie thoracique ouverte (thoracotomie, mini-thoracotomie, sternotomie)
- 37.6C.32 ↔ Révision sans remplacement d'un système d'assistance cardio-vasculaire, avec pompe, sans fonction d'échange gazeux, intracorporel, ventriculaire droit, par chirurgie thoracique ouverte (thoracotomie, mini-thoracotomie, sternotomie)
- 37.6C.33 ↔ Révision sans remplacement d'un système d'assistance cardio-vasculaire, avec pompe, sans fonction d'échange gazeux, intracorporel, biventriculaire, par chirurgie thoracique ouverte (thoracotomie, mini-thoracotomie, sternotomie)
- 37.6C.61 ↔ Révision sans remplacement d'un système d'assistance cardio-vasculaire et pulmonaire, avec pompe, avec oxygénateur (y compris élimination de CO₂), extracorporel, veino-veineux, par chirurgie extra-thoracique ouverte (p.ex. exposition du vaisseau sanguin)
- 37.6C.71 ↔ Révision sans remplacement d'un système d'assistance cardio-vasculaire et pulmonaire, avec pompe, avec oxygénateur (y compris élimination de CO₂), extracorporel, veino-artériel ou veino-veino-artériel, par chirurgie thoracique ouverte (thoracotomie, mini-thoracotomie, sternotomie)
- 37.6C.72 ↔ Révision sans remplacement d'un système d'assistance cardio-vasculaire et pulmonaire, avec pompe, avec oxygénateur (y compris élimination de CO₂), extracorporel, veino-artériel ou veino-veino-artériel, par chirurgie extra-thoracique ouverte (p.ex. exposition du vaisseau sanguin)
- 37.6C.A1 ↔ Révision sans remplacement d'un système d'assistance cardio-vasculaire et pulmonaire, sans pompe, avec élimination de CO₂, extracorporel, artério-veineux, par chirurgie extra-thoracique ouverte (p.ex. exposition de vaisseau sanguin)
- 37.91 ↔ Massage cardiaque à thorax ouvert
- 37.99.00 ↔ Autres opérations du cœur et du péricarde, SAP
- 37.99.20 ↔ Opérations d'anomalies congénitales du cœur, SAP
- 37.99.29 ↔ Opérations d'anomalies congénitales du cœur, autre
- 37.99.30 ↔ Ligature d'oreillette
- 37.99.80 ↔ Réopération du cœur et du péricarde
- 37.99.99 ↔ Autres opérations du cœur et du péricarde, autre
- 37.9A.00 ↔ Implantation d'un système de stimulation du myocarde, SAP
- 37.9A.11 ↔ Implantation ou remplacement d'un système de modulation du myocarde (CCM)
- 37.9A.99 ↔ Implantation d'un système de stimulation du myocarde, autre
- 37.9B.11 ↔ Enlèvement d'implants cardiaques, avec sternotomie totale comme voie d'abord
- 37.9B.12 ↔ Enlèvement d'implants cardiaques, avec thoracotomie mini-invasive (sternotomie partielle supérieure, thoracotomie latérale) comme voie d'abord
- 38.01 ↔ Incision de vaisseaux intracrâniens
- 38.04.00 ↔ Incision de l'aorte, SAP
- 38.04.10 ↔ Incision de l'aorte ascendante et de la crosse aortique
- 38.04.20 ↔ Incision de l'aorte descendante
- 38.04.30 ↔ Incision de l'aorte abdominale
- 38.04.99 ↔ Incision de l'aorte, autre
- 38.05.00 ↔ Incision d'autres vaisseaux thoraciques, SAP
- 38.05.10 ↔ Incision d'autres artères thoraciques
- 38.05.20 ↔ Incision de veines thoraciques, SAP
- 38.05.21 ↔ Incision de veines thoraciques profondes
- 38.05.29 ↔ Incision de veines thoraciques, autre
- 38.05.99 ↔ Incision d'autres vaisseaux thoraciques, autre
- 38.06.00 ↔ Incision d'artères abdominales, SAP
- 38.06.10 ↔ Incision d'artères viscérales, SAP
- 38.06.11 ↔ Incision du tronc coeliaque
- 38.06.12 ↔ Incision de l'artère gastrique
- 38.06.13 ↔ Incision de l'artère hépatique
- 38.06.14 ↔ Incision de l'artère splénique

38.06.15 ↔	Incision de l'artère rénale	38.33.21 ↔	Résection de la veine axillaire, avec anastomose
38.06.16 ↔	Incision de l'artère mésentérique	38.33.22 ↔	Résection d'autres veines profondes de membre supérieur, avec anastomose
38.06.17 ↔	Incision de l'artère lombaire	38.33.23 ↔	Résection de veines superficielles de membre supérieur, avec anastomose
38.06.18 ↔	Incision de l'artère iliaque	38.33.99 ↔	Résection de vaisseaux de membre supérieur avec anastomose, autre
38.06.19 ↔	Incision d'artères viscérales, autre	38.34.00 ↔	Résection de l'aorte, avec anastomose, SAP
38.06.99 ↔	Incision d'artères abdominales, autre	38.34.10 ↔	Résection de l'aorte ascendante et de la crosse aortique, avec anastomose
38.07.00 ↔	Incision de veines abdominales, SAP	38.34.20 ↔	Résection de l'aorte descendante, avec anastomose
38.07.00 ↔	Incision de veines abdominales, SAP	38.34.30 ↔	Résection de l'aorte abdominale, avec anastomose
38.07.10 ↔	Incision de veines abdominales profondes, SAP	38.34.99 ↔	Résection de l'aorte, avec anastomose, autre
38.07.10 ↔	Incision de veines abdominales profondes, SAP	38.35.00 ↔	Résection de vaisseaux thoraciques, avec anastomose, SAP
38.07.11 ↔	Incision de la veine cave inférieure	38.35.10 ↔	Résection d'artères thoraciques, avec anastomose, SAP
38.07.11 ↔	Incision de la veine cave inférieure	38.35.11 ↔	Résection de l'artère sous-clavière, avec anastomose
38.07.12 ↔	Incision de la veine iliaque	38.35.12 ↔	Résection du tronc brachio-céphalique, avec anastomose
38.07.12 ↔	Incision de la veine iliaque	38.35.13 ↔	Résection de l'artère pulmonaire, avec anastomose
38.07.19 ↔	Incision de veines abdominales profondes, autre	38.35.19 ↔	Résection d'artères thoraciques, avec anastomose, autre
38.07.19 ↔	Incision de veines abdominales profondes, autre	38.35.20 ↔	Résection de veines thoraciques, avec anastomose, SAP
38.07.99 ↔	Incision de veines abdominales, autre	38.35.21 ↔	Résection de la veine pulmonaire, avec anastomose
38.07.99 ↔	Incision de veines abdominales, autre	38.35.22 ↔	Résection de la veine sous-clavière, avec anastomose
38.11 ↔	Endartériectomie de vaisseaux intracrâniens	38.35.23 ↔	Résection de la veine cave supérieure, avec anastomose
38.12 ↔	Endartériectomie d'autres vaisseaux de la tête et du cou	38.35.28 ↔	Résection de veines thoraciques et d'autres veines profondes, avec anastomose
38.13 ↔	Endartériectomie de vaisseaux de membre supérieur	38.35.29 ↔	Résection de veines thoraciques, avec anastomose, autre
38.14.10 ↔	Endartériectomie de l'aorte ascendante et de la crosse aortique	38.35.99 ↔	Résection de vaisseaux thoraciques, avec anastomose, autre
38.14.20 ↔	Endartériectomie de l'aorte descendante	38.36.00 ↔	Résection d'artères abdominales, avec anastomose, SAP
38.14.30 ↔	Endartériectomie de l'aorte abdominale	38.36.10 ↔	Résection d'artères viscérales, avec anastomose, SAP
38.14.99 ↔	Endartériectomie de l'aorte, autre	38.36.11 ↔	Résection du tronc coeliaque, avec anastomose
38.15.10 ↔	Endartériectomie de l'artère sous-clavière	38.36.12 ↔	Résection de l'artère gastrique, avec anastomose
38.15.20 ↔	Endartériectomie du tronc brachio-céphalique	38.36.13 ↔	Résection de l'artère hépatique, avec anastomose
38.15.30 ↔	Endartériectomie de l'artère pulmonaire	38.36.14 ↔	Résection de l'artère splénique, avec anastomose
38.15.40 ↔	Endartériectomie de la veine pulmonaire	38.36.15 ↔	Résection de l'artère rénale, avec anastomose
38.15.99 ↔	Endartériectomie d'autres vaisseaux thoraciques, autre	38.36.16 ↔	Résection de l'artère mésentérique, avec anastomose
38.16.09 ↔	Endartériectomie et endoveinectomie de vaisseaux abdominaux, autre	38.36.17 ↔	Résection de l'artère iliaque, avec anastomose
38.16.11 ↔	Endartériectomie du tronc coeliaque	38.36.19 ↔	Résection d'artères viscérales, avec anastomose, autre
38.16.12 ↔	Endartériectomie de l'artère gastrique	38.36.99 ↔	Résection d'artères abdominales, avec anastomose, autre
38.16.13 ↔	Endartériectomie de l'artère hépatique	38.37.00 ↔	Résection de veines abdominales, avec anastomose, SAP
38.16.14 ↔	Endartériectomie de l'artère splénique	38.37.10 ↔	Résection de veines abdominales profondes, avec anastomose, SAP
38.16.15 ↔	Endartériectomie de l'artère rénale	38.37.11 ↔	Résection de la veine cave inférieure, avec anastomose
38.16.16 ↔	Endartériectomie de l'artère mésentérique	38.37.12 ↔	Résection de la veine iliaque, avec anastomose
38.16.17 ↔	Endartériectomie de l'artère lombaire	38.37.19 ↔	Résection de veines abdominales profondes, avec anastomose, autre
38.16.18 ↔	Endartériectomie de l'artère iliaque	38.37.99 ↔	Résection de veines abdominales, avec anastomose, autre
38.16.21 ↔	Endoveinectomie de la veine iliaque	38.38.00 ↔	Résection d'artères de membre inférieur, avec anastomose, SAP
38.18.09 ↔	Endartériectomie et endoveinectomie de vaisseaux de membre inférieur, autre	38.38.10 ↔	Résection de l'artère fémorale (commune) (superficielle), avec anastomose
38.18.10 ↔	Endartériectomie de l'artère fémorale (commune) (superficielle)	38.38.11 ↔	Résection de l'artère fémorale profonde, avec anastomose
38.18.11 ↔	Endartériectomie de l'artère fémorale profonde	38.38.12 ↔	Résection de l'artère poplitée, avec anastomose
38.18.12 ↔	Endartériectomie de l'artère poplitée	38.38.99 ↔	Résection d'artères de membre inférieur, avec anastomose, autre
38.18.21 ↔	Endoveinectomie de la veine fémorale		
38.21 ↔	Biopsie de vaisseau sanguin		
38.32.10 ↔	Résection d'artères extracrâniennes de la tête et du cou, avec anastomose		
38.32.21 ↔	Résection de la veine jugulaire, avec anastomose		
38.32.22 ↔	Résection de veines extracrâniennes superficielles de la tête et du cou, avec anastomose		
38.32.99 ↔	Résection d'autres vaisseaux de la tête et du cou, avec anastomose, autre		
38.33.00 ↔	Résection de vaisseaux de membre supérieur avec anastomose, SAP		
38.33.10 ↔	Résection d'artères de membre supérieur avec anastomose, SAP		
38.33.11 ↔	Résection d'artères de membre supérieur avec anastomose		
38.33.12 ↔	Résection de l'artère cubitale, avec anastomose		
38.33.13 ↔	Résection d'autres artères de l'avant-bras, avec anastomose		
38.33.14 ↔	Résection d'artères de la main, avec anastomose		
38.33.20 ↔	Résection de veines de membre supérieur, avec anastomose, SAP		

38.41 ↔ Résection de vaisseaux intracrâniens, avec remplacement	38.47.11 ↔ Résection de la veine cave inférieure, avec remplacement
38.42 ↔ Résection d'autres vaisseaux de la tête et du cou, avec remplacement	38.47.12 ↔ Résection de la veine iliaque, avec remplacement
38.43.00 ↔ Résection de vaisseaux de membre supérieur, avec remplacement, SAP	38.47.12 ↔ Résection de la veine iliaque, avec remplacement
38.43.10 ↔ Résection d'artères de membre supérieur, avec remplacement	38.47.19 ↔ Résection de veines abdominales profondes, avec remplacement, autre
38.43.11 ↔ Résection de l'artère axillaire, avec remplacement	38.47.19 ↔ Résection de veines abdominales profondes, avec remplacement, autre
38.43.20 ↔ Résection de veines de membre supérieur, avec remplacement, SAP	38.47.99 ↔ Résection de veines abdominales, avec remplacement, autre
38.43.21 ↔ Résection de la veine axillaire, avec remplacement	38.47.99 ↔ Résection de veines abdominales, avec remplacement, autre
38.43.28 ↔ Résection d'autres veines profondes de membre supérieur, avec remplacement	38.48.00 ↔ Résection d'artères de membre inférieur, avec remplacement, SAP
38.43.29 ↔ Résection de veines de membre supérieur, avec remplacement, autre	38.48.10 ↔ Résection de l'artère fémorale (commune) (superficielle), avec remplacement
38.43.99 ↔ Résection de vaisseaux de membre supérieur, avec remplacement, autre	38.48.11 ↔ Résection de l'artère fémorale profonde, avec remplacement
38.44.00 ↔ Résection de l'aorte abdominale, avec remplacement, SAP	38.48.12 ↔ Résection de l'artère poplitée, avec remplacement
38.44.10 ↔ Résection de l'aorte abdominale, par voie suprarénale, avec remplacement	38.48.13 ↔ Résection d'artères de la jambe, avec remplacement
38.44.11 ↔ Résection de l'aorte abdominale, par voie infrarénale, avec remplacement	38.48.99 ↔ Résection d'artères de membre inférieur, avec remplacement, autre
38.44.12 ↔ Résection de l'aorte abdominale, par voie juxtarrénale, avec remplacement	38.61 ↔ Autre excision de vaisseaux intracrâniens
38.44.99 ↔ Résection de l'aorte abdominale, avec remplacement, autre	38.64.00 ↔ Autre excision de l'aorte, SAP
38.45.00 ↔ Résection de vaisseau thoracique, avec remplacement, SAP	38.64.00 ↔ Autre excision de l'aorte, SAP
38.45.10 ↔ Résection de l'aorte thoracique avec remplacement, SAP	38.64.10 ↔ Autre excision de l'aorte thoracique
38.45.12 ↔ Résection de l'aorte thoracique, avec remplacement	38.64.10 ↔ Autre excision de l'aorte thoracique
38.45.13 ↔ Résection de l'aorte thoraco-abdominale, avec remplacement	38.64.20 ↔ Autre excision de l'aorte abdominale
38.45.14 ↔ Résection de l'aorte thoracique avec remplacement par prothèse hybride	38.64.20 ↔ Autre excision de l'aorte abdominale
38.45.15 ↔ Résection de l'aorte ascendante, avec remplacement	38.64.99 ↔ Autre excision de l'aorte, autre
38.45.16 ↔ Résection de la crosse aortique, avec remplacement	38.64.99 ↔ Autre excision de l'aorte, autre
38.45.17 ↔ Résection de l'aorte ascendante ainsi que de la crosse aortique, avec remplacement	38.65.10 ↔ Autre excision d'artères thoraciques
38.45.19 ↔ Résection de l'aorte thoracique avec remplacement, autre	38.65.10 ↔ Autre excision d'artères thoraciques
38.45.20 ↔ Résection d'autres vaisseaux thoraciques, avec remplacement, SAP	38.65.20 ↔ Autre excision de veines thoraciques, SAP
38.45.21 ↔ Résection de l'artère pulmonaire, avec remplacement	38.65.20 ↔ Autre excision de veines thoraciques, SAP
38.45.22 ↔ Résection du tronc brachio-céphalique, avec remplacement	38.65.21 ↔ Autre excision de la veine cave supérieure
38.45.29 ↔ Résection d'autres artères thoraciques, avec remplacement	38.65.21 ↔ Autre excision de la veine cave supérieure
38.45.30 ↔ Résection de veine thoracique, avec remplacement, SAP	38.65.22 ↔ Autre excision d'autres veines thoraciques profondes
38.45.31 ↔ Résection de la veine cave supérieure, avec remplacement	38.65.22 ↔ Autre excision d'autres veines thoraciques profondes
38.45.38 ↔ Résection d'autres veines thoraciques profondes, avec remplacement	38.65.29 ↔ Autre excision de veines thoraciques, autre
38.45.39 ↔ Résection de veines thoraciques, avec remplacement, autre	38.65.29 ↔ Autre excision de veines thoraciques, autre
38.45.99 ↔ Résection de vaisseaux thoraciques, avec remplacement, autre	38.65.99 ↔ Autre excision de vaisseaux thoraciques, autre
38.46 ↔ Résection d'artères abdominales, avec remplacement	38.65.99 ↔ Autre excision de vaisseaux thoraciques, autre
38.47.00 ↔ Résection de veines abdominales, avec remplacement, SAP	38.66.00 ↔ Autre excision d'artères abdominales, SAP
38.47.00 ↔ Résection de veines abdominales, avec remplacement, SAP	38.66.10 ↔ Autre excision d'artères viscérales, SAP
38.47.10 ↔ Résection de veines abdominales profondes, avec remplacement, SAP	38.66.11 ↔ Autre excision du tronc coeliaque
38.47.10 ↔ Résection de veines abdominales profondes, avec remplacement, SAP	38.66.12 ↔ Autre excision de l'artère gastrique
38.47.11 ↔ Résection de la veine cave inférieure, avec remplacement	38.66.13 ↔ Autre excision de l'artère hépatique
	38.66.14 ↔ Autre excision de l'artère splénique
	38.66.15 ↔ Autre excision de l'artère rénale
	38.66.16 ↔ Autre excision de l'artère mésentérique
	38.66.17 ↔ Autre excision de l'artère lombaire
	38.66.18 ↔ Autre excision de l'artère iliaque
	38.66.19 ↔ Autre excision d'artères viscérales, autre
	38.66.99 ↔ Autre excision d'artères abdominales, autre
	38.67.00 ↔ Autre excision de veines abdominales, SAP
	38.67.10 ↔ Autre excision de veines abdominales profondes, SAP
	38.67.11 ↔ Autre excision de la veine cave inférieure
	38.67.12 ↔ Autre excision de la veine iliaque
	38.67.19 ↔ Autre excision de veines abdominales profondes, autre
	38.67.99 ↔ Autre excision de veines abdominales, autre
	38.68.00 ↔ Autre excision d'artères de membre inférieur, SAP
	38.68.10 ↔ Autre excision d'artères de la cuisse
	38.68.20 ↔ Autre excision d'artères de la jambe et du pied
	38.68.99 ↔ Autre excision d'artères de membre inférieur, autre
	38.7X.10 ↔ Interruption de la veine cave, par chirurgie ouverte, SAP
	38.7X.11 ↔ Insertion d'un filtre anti-embolique dans la veine cave, par chirurgie ouverte

38.7X.12 ↔ Ablation d'un filtre anti-embolique dans la veine cave, par chirurgie ouverte	39.0X.20 ↔ Shunt prothétique d'artère pulmonaire à aorte, central
38.7X.13 ↔ Ligature ou plicature de la veine cave, par chirurgie ouverte	39.0X.21 ↔ Shunt prothétique d'artère pulmonaire à aorte, périphérique
38.7X.19 ↔ Interruption de la veine cave, par chirurgie ouverte, autre	39.0X.21 ↔ Shunt prothétique d'artère pulmonaire à aorte, périphérique
38.81 ↔ Autre occlusion chirurgicale de vaisseaux intracrâniens	39.0X.23 ↔ Cerclage (banding) de l'artère pulmonaire
38.82.00 ↔ Autre occlusion chirurgicale de vaisseaux de la tête et du cou, SAP	39.0X.23 ↔ Cerclage (banding) de l'artère pulmonaire
38.82.10 ↔ Autre occlusion chirurgicale d'artères extracrâniennes de la tête et du cou	39.0X.24 ↔ Shunt d'artère systémique à pulmonaire, opération de Damus-Kay-Stansel
38.82.20 ↔ Autre occlusion chirurgicale de veines extracrâniennes de la tête et du cou, SAP	39.0X.24 ↔ Shunt d'artère systémique à pulmonaire, opération de Damus-Kay-Stansel
38.82.21 ↔ Autre occlusion chirurgicale de la veine jugulaire	39.0X.99 ↔ Shunt d'artère systémique à pulmonaire, autre
38.82.22 ↔ Autre occlusion chirurgicale d'autres veines extracrâniennes profondes de la tête et du cou	39.0X.99 ↔ Shunt d'artère systémique à pulmonaire, autre
38.82.29 ↔ Autre occlusion chirurgicale de veines extracrâniennes de la tête et du cou, autre	39.10 ↔ Shunt veineux intra-abdominal, SAP
38.82.99 ↔ Autre occlusion chirurgicale de vaisseaux de la tête et du cou, autre	39.11.00 ↔ Création et révision de shunt portosystémique, TIPSS, SAP
38.84.00 ↔ Autre occlusion chirurgicale de l'aorte, SAP	39.11.11 ↔ Création de shunt portosystémique, recours à l'angioplastie percutanée (à ballonnet)
38.84.10 ↔ Autre occlusion chirurgicale de l'aorte thoracique	39.11.12 ↔ Création de shunt portosystémique, thrombolyse et thrombectomie percutanées
38.84.20 ↔ Autre occlusion chirurgicale de l'aorte abdominale	39.11.13 ↔ Création de shunt portosystémique, utilisation d'un stent
38.84.31 ↔ Ligature du canal artériel persistant	39.11.21 ↔ Révision de shunt portosystémique, fermeture percutanée
38.84.99 ↔ Autre occlusion chirurgicale de l'aorte, autre	39.11.22 ↔ Révision de shunt portosystémique, recours à l'insertion d'un stent
38.85.00 ↔ Autre occlusion chirurgicale d'autres vaisseaux thoraciques, SAP	39.11.23 ↔ Révision de shunt portosystémique avec thrombectomie et thrombolyse percutanées
38.85.00 ↔ Autre occlusion chirurgicale d'autres vaisseaux thoraciques, SAP	39.11.24 ↔ Révision de shunt portosystémique avec réduction percutanée du diamètre d'un shunt portosystémique existant
38.85.11 ↔ Autre occlusion chirurgicale de l'artère sous-clavière	39.11.99 ↔ Création et révision de shunt portosystémique, TIPSS, autre
38.85.11 ↔ Autre occlusion chirurgicale de l'artère sous-clavière	39.19 ↔ Shunt veineux intra-abdominal, autre
38.85.12 ↔ Autre occlusion chirurgicale de l'artère pulmonaire	39.22.11 ↔ Pontage carotido-carotidien
38.85.12 ↔ Autre occlusion chirurgicale de l'artère pulmonaire	39.22.12 ↔ Pontage entre artère carotide et artère vertébrale
38.85.13 ↔ Autre occlusion chirurgicale du tronc brachio-céphalique	39.22.13 ↔ Pontage entre artère carotide et artère sous-clavière [pontage carotido-sous-clavier]
38.85.13 ↔ Autre occlusion chirurgicale du tronc brachio-céphalique	39.22.14 ↔ Pontage entre artère carotide et aorte
38.85.21 ↔ Autre occlusion chirurgicale de la veine cave supérieure	39.22.19 ↔ Pontage de l'artère carotide, autre
38.85.21 ↔ Autre occlusion chirurgicale de la veine cave supérieure	39.22.21 ↔ Pontage entre artère sous-clavière et aorte
38.85.22 ↔ Autre occlusion chirurgicale de la veine pulmonaire	39.22.29 ↔ Pontage de l'artère sous-clavière, autre
38.85.22 ↔ Autre occlusion chirurgicale de la veine pulmonaire	39.22.99 ↔ Pontage entre aorte, artère sous-clavière et carotide, autre
38.85.23 ↔ Autre occlusion chirurgicale de la veine sous-clavière	39.23 ↔ Autre pontage ou shunt vasculaire intrathoracique
38.85.23 ↔ Autre occlusion chirurgicale de la veine sous-clavière	39.24 ↔ Bypass aorto-rénal
38.85.99 ↔ Autre occlusion chirurgicale d'autres vaisseaux thoraciques, autre	39.25.00 ↔ Pontage aorto-iliaco-fémoral, SAP
38.85.99 ↔ Autre occlusion chirurgicale d'autres vaisseaux thoraciques, autre	39.25.10 ↔ Pontage aorto-iliaco-fémoral, aortique, SAP
39.0X.00 ↔ Shunt d'artère systémique à pulmonaire, SAP	39.25.11 ↔ Pontage aorto-iliaque
39.0X.00 ↔ Shunt d'artère systémique à pulmonaire, SAP	39.25.12 ↔ Pontage aorto-fémoral
39.0X.10 ↔ Anastomose entre artère sous-clavière et artère pulmonaire (Blalock-Taussig)	39.25.13 ↔ Pontage aorto-poplité
39.0X.10 ↔ Anastomose entre artère sous-clavière et artère pulmonaire (Blalock-Taussig)	39.25.14 ↔ Pontage aorto-crural
39.0X.11 ↔ Anastomose entre aorte et artère pulmonaire droite (Waterston-Cooley)	39.25.19 ↔ Pontage aorto-iliaco-fémoral, aortique, autre
39.0X.11 ↔ Anastomose entre aorte et artère pulmonaire droite (Waterston-Cooley)	39.25.20 ↔ Pontage iliaco-fémoral, SAP
39.0X.12 ↔ Anastomose entre aorte descendante et artère pulmonaire gauche (Potts-Smith)	39.25.21 ↔ Pontage ilio-iliaque
39.0X.12 ↔ Anastomose entre aorte descendante et artère pulmonaire gauche (Potts-Smith)	39.25.22 ↔ Pontage ilio-fémoral
39.0X.13 ↔ Anastomose entre artère pulmonaire gauche et droite	39.25.23 ↔ Pontage ilio-poplité
39.0X.13 ↔ Anastomose entre artère pulmonaire gauche et droite	39.25.24 ↔ Pontage ilio-crural
39.0X.20 ↔ Shunt prothétique d'artère pulmonaire à aorte, central	39.25.29 ↔ Pontage iliaco-fémoral, autre
	39.25.30 ↔ Pontage par le trou obturateur (extra-anatomique)
	39.25.99 ↔ Pontage aorto-iliaco-fémoral, autre
	39.26.00 ↔ Autre pontage ou shunt vasculaire intra-abdominal, SAP
	39.26.10 ↔ Autre pontage ou shunt vasculaire intra-abdominal, artères viscérales
	39.26.11 ↔ Autre pontage ou shunt vasculaire intra-abdominal, aorte
	39.26.12 ↔ Autre pontage ou shunt vasculaire intra-abdominal, artère rénale

39.26.19 ↔ Autre pontage ou shunt vasculaire intra-abdominal, autres artères viscérales	39.32.42 ↔ Suture des veines iliaques commune et interne
39.26.99 ↔ Autre pontage ou shunt vasculaire intra-abdominal, autre	39.49.10 ↔ Révision d'anastomose vasculaire
39.29.00 ↔ Autre pontage ou shunt vasculaire (périphérique), SAP	39.51.00 ↔ Clippage d'anévrisme, SAP
39.29.10 ↔ Pontage ou shunt vasculaire d'artères de membre inférieur, SAP	39.51.11 ↔ Clippage d'anévrisme intracrânien
39.29.11 ↔ Shunt ou pontage vasculaire fémoro-fémoral	39.51.99 ↔ Clippage d'anévrisme, autre
39.29.12 ↔ Shunt ou pontage vasculaire fémoro-poplité	39.52.00 ↔ Autre réparation d'anévrisme, SAP
39.29.13 ↔ Shunt ou pontage vasculaire fémoro-crural	39.52.11 ↔ Autre réparation d'anévrisme de vaisseaux intracrâniens
39.29.14 ↔ Shunt ou pontage vasculaire fémoro-pédieux	39.52.19 ↔ Autre réparation d'anévrisme de vaisseaux de la tête et du cou, autre
39.29.15 ↔ Shunt ou pontage vasculaire poplitéo-crural ou poplitéo-pédieux	39.52.20 ↔ Autre réparation d'anévrisme de l'aorte, SAP
39.29.16 ↔ Pontage ou shunt vasculaire d'artères de la jambe et du pied	39.52.21 ↔ Autre réparation chirurgicale ouverte d'anévrisme de l'aorte ascendante, de la crosse aortique et de l'aorte thoracique
39.29.19 ↔ Pontage ou shunt vasculaire d'artères de membre inférieur, autre	39.52.22 ↔ Autre réparation chirurgicale ouverte d'anévrisme de l'aorte abdominale
39.29.20 ↔ Pontage ou shunt vasculaire d'artères de membre supérieur	39.52.29 ↔ Autre réparation d'anévrisme de l'aorte, autre
39.29.30 ↔ Autre pontage ou shunt vasculaire (périphérique), extra-anatomique, SAP	39.53 ↔ Réparation de fistule artério-veineuse
39.29.31 ↔ Shunt ou pontage vasculaire sous-clavio-fémoral	39.54.00 ↔ Opération de réentrée, SAP
39.29.32 ↔ Shunt ou pontage vasculaire axillo-fémoral	39.54.10 ↔ Opération de réentrée, aorte thoracique
39.29.33 ↔ Pontage croisé fémoro-fémoral	39.54.20 ↔ Opération de réentrée, aorte abdominale
39.29.39 ↔ Autre pontage ou shunt vasculaire (périphérique), extra-anatomique, autre	39.54.99 ↔ Opération de réentrée, autre
39.29.40 ↔ Shunt ou pontage vasculaire de veines	39.55 ↔ Réimplantation de vaisseau rénal aberrant
39.29.80 ↔ Shunt peropératoire temporaire, SAP	39.56.00 ↔ Réparation de vaisseau sanguin, avec patch de tissu (plastie), SAP
39.29.81 ↔ Shunt peropératoire temporaire, artério-artériel	39.56.11 ↔ Réparation de vaisseaux intracrâniens avec patch de tissu
39.29.82 ↔ Shunt peropératoire temporaire, artério-veineux	39.56.12 ↔ Réparation de la veine jugulaire avec patch de tissu
39.29.89 ↔ Shunt peropératoire temporaire, autre	39.56.19 ↔ Réparation de vaisseaux de la tête et du cou avec patch de tissu, autre
39.29.99 ↔ Autre pontage ou shunt vasculaire (périphérique), autre	39.56.20 ↔ Réparation de vaisseaux du membre supérieur avec patch de tissu, SAP
39.31.10 ↔ Suture d'artère de la tête et du cou, SAP	39.56.21 ↔ Réparation d'artères du membre supérieur avec patch de tissu
39.31.11 ↔ Suture d'artère intracrânienne	39.56.22 ↔ Réparation de la veine sous-clavière, de la veine axillaire et de la veine brachio-céphalique avec patch de tissu
39.31.19 ↔ Suture d'artère de la tête et du cou, autre	39.56.23 ↔ Réparation d'autres veines profondes du membre supérieur avec patch de tissu
39.31.20 ↔ Suture d'artère du bras, SAP	39.56.29 ↔ Réparation de vaisseaux du membre supérieur avec patch de tissu, autre
39.31.21 ↔ Suture de l'artère axillaire	39.56.30 ↔ Réparation de vaisseaux thoraciques avec patch de tissu, SAP
39.31.22 ↔ Suture de l'artère brachiale	39.56.31 ↔ Réparation de l'aorte thoracique avec patch de tissu
39.31.29 ↔ Suture d'artère du bras, autre	39.56.32 ↔ Réparation de la veine pulmonaire avec patch de tissu
39.31.30 ↔ Suture d'artère de l'avant-bras	39.56.33 ↔ Réparation de la veine cave supérieure avec patch de tissu
39.31.40 ↔ Suture d'artère de la main	39.56.39 ↔ Réparation de vaisseaux thoraciques avec patch de tissu, autre
39.31.50 ↔ Suture d'artère du membre inférieur	39.56.40 ↔ Réparation d'artères abdominales avec patch de tissu, SAP
39.31.60 ↔ Suture de l'aorte, SAP	39.56.41 ↔ Réparation de l'aorte abdominale avec patch de tissu
39.31.61 ↔ Suture de l'aorte thoracique	39.56.42 ↔ Réparation du tronc coeliaque avec patch de tissu
39.31.62 ↔ Suture de l'aorte abdominale	39.56.43 ↔ Réparation de l'artère gastrique avec patch de tissu
39.31.69 ↔ Suture de l'aorte, autre	39.56.44 ↔ Réparation de l'artère hépatique avec patch de tissu
39.31.70 ↔ Suture d'autres artères thoraciques, SAP	39.56.45 ↔ Réparation de l'artère splénique avec patch de tissu
39.31.71 ↔ Suture de l'artère pulmonaire	39.56.46 ↔ Réparation de l'artère rénale avec patch de tissu
39.31.72 ↔ Suture du tronc brachio-céphalique	39.56.47 ↔ Réparation de l'artère mésentérique avec patch de tissu
39.31.73 ↔ Suture de l'artère sous-clavière	39.56.48 ↔ Réparation de l'artère iliaque avec patch de tissu
39.31.79 ↔ Suture d'artères thoraciques, autre	39.56.49 ↔ Réparation d'artères abdominales avec patch de tissu, autre
39.31.80 ↔ Suture d'artères abdominales, SAP	39.56.50 ↔ Réparation de veines abdominales avec patch de tissu, SAP
39.31.81 ↔ Suture du tronc coeliaque	39.56.51 ↔ Réparation de la veine cave inférieure avec patch de tissu
39.31.82 ↔ Suture de l'artère gastrique	39.56.52 ↔ Réparation de la veine iliaque avec patch de tissu
39.31.83 ↔ Suture de l'artère hépatique	39.56.59 ↔ Réparation de veines abdominales avec patch de tissu, autre
39.31.84 ↔ Suture de l'artère splénique	
39.31.85 ↔ Suture de l'artère rénale	
39.31.86 ↔ Suture de l'artère mésentérique	
39.31.87 ↔ Suture de l'artère lombaire	
39.31.88 ↔ Suture de l'artère iliaque	
39.31.89 ↔ Suture d'artères abdominales, autre	
39.32.11 ↔ Suture de veine intracrânienne	
39.32.19 ↔ Suture de veine de la tête et du cou, autre	
39.32.30 ↔ Suture de veine thoracique, SAP	
39.32.31 ↔ Suture de la veine cave supérieure	
39.32.32 ↔ Suture de la veine brachio-céphalique	
39.32.39 ↔ Suture de veine thoracique, autre	
39.32.40 ↔ Suture de veine abdominale, SAP	
39.32.41 ↔ Suture de la veine cave inférieure	

39.56.60 ↔ Réparation de vaisseaux du membre inférieur avec patch de tissu, SAP	39.57.60 ↔ Réparation de vaisseaux du membre inférieur avec patch synthétique, SAP
39.56.61 ↔ Réparation d'artères du membre inférieur avec patch de tissu	39.57.61 ↔ Réparation d'artères du membre inférieur avec patch synthétique
39.56.62 ↔ Réparation de la veine fémorale et de la veine poplitée avec patch de tissu	39.57.62 ↔ Réparation de la veine fémorale et de la veine poplitée avec patch synthétique
39.56.63 ↔ Réparation d'autres veines profondes du membre inférieur avec patch de tissu	39.57.63 ↔ Réparation d'autres veines profondes du membre inférieur avec patch synthétique
39.56.64 ↔ Réparation de veines superficielles de la cuisse avec patch de tissu	39.57.64 ↔ Réparation de veines superficielles de la cuisse avec patch synthétique
39.56.69 ↔ Réparation de vaisseaux du membre inférieur avec patch de tissu, autre	39.57.69 ↔ Réparation de vaisseaux du membre inférieur avec patch synthétique, autre
39.56.99 ↔ Réparation de vaisseau sanguin avec patch de tissu (plastie), autre	39.57.99 ↔ Réparation de vaisseau sanguin avec patch synthétique (plastie), autre
39.57.00 ↔ Réparation de vaisseau sanguin avec patch synthétique (plastie), SAP	39.59.10 ↔ Transposition d'artères, SAP
39.57.11 ↔ Réparation de vaisseaux intracrâniens avec patch synthétique	39.59.30 ↔ Autre réparation de vaisseaux de la tête et du cou, SAP
39.57.12 ↔ Réparation d'artères extracrâniennes de la tête et du cou avec patch synthétique	39.59.31 ↔ Autre réparation de vaisseaux intracrâniens
39.57.13 ↔ Réparation de la veine jugulaire avec patch synthétique	39.59.32 ↔ Autre réparation d'artère vertébrale extracrânienne
39.57.19 ↔ Réparation de vaisseaux de la tête et du cou avec patch synthétique, autre	39.59.33 ↔ Autre réparation d'artères extracrâniennes de la tête et du cou, autre
39.57.20 ↔ Réparation de vaisseaux du membre supérieur avec patch synthétique, SAP	39.59.34 ↔ Autre réparation de la veine jugulaire
39.57.21 ↔ Réparation d'artères du membre supérieur avec patch synthétique	39.59.39 ↔ Autre réparation de vaisseaux de la tête et du cou, autre
39.57.22 ↔ Réparation de la veine sous-clavière, de la veine axillaire et de la veine brachio-céphalique avec patch synthétique	39.59.40 ↔ Autre réparation de vaisseaux de membre supérieur, SAP
39.57.23 ↔ Réparation d'autres veines profondes du membre supérieur avec patch synthétique	39.59.41 ↔ Autre réparation d'artères de membre supérieur
39.57.29 ↔ Réparation de vaisseaux du membre supérieur avec patch synthétique, autre	39.59.42 ↔ Autre réparation de la veine sous-clavière, de la veine axillaire et de la veine brachio-céphalique
39.57.30 ↔ Réparation de vaisseaux thoraciques avec patch synthétique, SAP	39.59.48 ↔ Autre réparation d'autres veines profondes du membre supérieur
39.57.31 ↔ Réparation de l'aorte thoracique avec patch synthétique	39.59.49 ↔ Autre réparation de vaisseaux de membre supérieur, autre
39.57.32 ↔ Réparation de la veine pulmonaire avec patch synthétique	39.59.50 ↔ Autre réparation de vaisseaux thoraciques, SAP
39.57.33 ↔ Réparation de la veine cave supérieure avec patch synthétique	39.59.51 ↔ Autre réparation de l'aorte thoracique
39.57.39 ↔ Réparation de vaisseaux thoraciques avec patch synthétique, autre	39.59.52 ↔ Autre réparation de l'artère pulmonaire
39.57.40 ↔ Réparation d'artères abdominales avec patch synthétique, SAP	39.59.53 ↔ Autre réparation d'artères thoraciques, autre
39.57.41 ↔ Réparation de l'aorte abdominale avec patch synthétique	39.59.54 ↔ Autre réparation de la veine pulmonaire
39.57.42 ↔ Réparation du tronc coeliaque avec patch synthétique	39.59.55 ↔ Autre réparation de la veine cave supérieure
39.57.43 ↔ Réparation de l'artère gastrique avec patch synthétique	39.59.59 ↔ Autre réparation de vaisseaux thoraciques, autre
39.57.44 ↔ Réparation de l'artère hépatique avec patch synthétique	39.59.60 ↔ Autre réparation d'artères abdominales, SAP
39.57.45 ↔ Réparation de l'artère splénique avec patch synthétique	39.59.61 ↔ Autre réparation de l'aorte abdominale
39.57.46 ↔ Réparation de l'artère rénale avec patch synthétique	39.59.62 ↔ Autre réparation du tronc coeliaque
39.57.47 ↔ Réparation de l'artère mésentérique avec patch synthétique	39.59.63 ↔ Autre réparation de l'artère gastrique
39.57.48 ↔ Réparation de l'artère iliaque avec patch synthétique	39.59.64 ↔ Autre réparation de l'artère hépatique
39.57.49 ↔ Réparation d'artères abdominales avec patch synthétique, autre	39.59.65 ↔ Autre réparation de l'artère splénique
39.57.50 ↔ Réparation de veines abdominales avec patch synthétique, SAP	39.59.66 ↔ Autre réparation de l'artère rénale
39.57.51 ↔ Réparation de la veine cave inférieure avec patch synthétique	39.59.67 ↔ Autre réparation de l'artère mésentérique
39.57.52 ↔ Réparation de la veine iliaque avec patch synthétique	39.59.68 ↔ Autre réparation de l'artère iliaque
39.57.59 ↔ Réparation de veines abdominales avec patch synthétique, autre	39.59.69 ↔ Autre réparation d'artères abdominales, autre
	39.59.70 ↔ Autre réparation de veines abdominales, SAP
	39.59.71 ↔ Autre réparation de la veine cave inférieure
	39.59.72 ↔ Autre réparation de la veine iliaque
	39.59.79 ↔ Autre réparation de veines abdominales, autre
	39.59.80 ↔ Autre réparation de vaisseaux de membre inférieur, SAP
	39.59.81 ↔ Autre réparation d'artères de membre inférieur
	39.59.82 ↔ Autre réparation de la veine fémorale
	39.59.83 ↔ Autre réparation de la veine poplitée
	39.59.88 ↔ Autre réparation d'autres veines profondes du membre inférieur
	39.59.89 ↔ Autre réparation de vaisseaux de membre inférieur, autre
	39.59.90 ↔ Autre réparation de vaisseau, plastie de valves veineuses
	39.72.00 ↔ Réparation ou occlusion endovasculaire des vaisseaux de la tête et du cou, SAP
	39.72.09 ↔ Réparation ou occlusion endovasculaire des vaisseaux de la tête et du cou, autre
	39.72.10 ↔ Embolisation sélective de vaisseaux intracrâniens, SAP

39.72.11 ↔ Embolisation sélective de vaisseaux intracrâniens avec particules ou coils	39.79.58 ↔ Embolisation sélective par filtres (parapluie), vaisseaux rachidiens
39.72.12 ↔ Embolisation sélective de vaisseaux intracrâniens, avec liquides embolisants, ballonnets détachables ou filtres (parapluie)	39.79.59 ↔ Embolisation sélective par filtres (parapluie), autres vaisseaux, autre
39.72.14 ↔ Embolisation sélective de vaisseaux intracrâniens, avec matériel embolisant adhésif	39.79.60 ↔ Embolisation sélective par particules, autres vaisseaux, SAP
39.72.15 ↔ Embolisation sélective de vaisseaux intracrâniens par plugs	39.79.61 ↔ Embolisation sélective par particules, vaisseaux du membre supérieur
39.72.19 ↔ Embolisation sélective de vaisseaux intracrâniens, autre	39.79.62 ↔ Embolisation sélective par particules, aorte
39.72.20 ↔ Embolisation sélective de vaisseaux extracrâniens de la tête et du cou, SAP	39.79.64 ↔ Embolisation sélective par particules, vaisseaux thoraciques
39.72.21 ↔ Embolisation sélective de vaisseaux extracrâniens de la tête et du cou avec particules ou coils	39.79.65 ↔ Embolisation sélective par particules, vaisseaux viscéraux
39.72.22 ↔ Embolisation sélective de vaisseaux extracrâniens de la tête et du cou avec liquides embolisants, ballonnets détachables ou filtres (parapluie)	39.79.66 ↔ Embolisation sélective par particules, vaisseaux abdominaux
39.72.24 ↔ Embolisation sélective de vaisseaux extracrâniens de la tête et du cou, avec matériel embolisant adhésif	39.79.67 ↔ Embolisation sélective par particules, vaisseaux du membre inférieur
39.72.25 ↔ Embolisation sélective de vaisseaux extracrâniens de la tête et du cou par plugs	39.79.68 ↔ Embolisation sélective par particules, vaisseaux rachidiens
39.72.29 ↔ Embolisation sélective de vaisseaux extracrâniens de la tête et du cou, autre	39.79.69 ↔ Embolisation sélective par particules, autres vaisseaux, autre
39.79.21 ↔ Embolisation ou occlusion par coils, vaisseaux du membre supérieur	39.79.70 ↔ Fermeture d'artères par cathéter au laser, autres vaisseaux, SAP
39.79.22 ↔ Embolisation ou occlusion par coils, aorte	39.79.71 ↔ Fermeture d'artères par cathéter au laser, artères du membre supérieur
39.79.24 ↔ Embolisation ou occlusion par coils, vaisseaux thoraciques	39.79.72 ↔ Fermeture d'artères par cathéter au laser, aorte
39.79.25 ↔ Embolisation ou occlusion par coils, vaisseaux viscéraux	39.79.74 ↔ Fermeture d'artères par cathéter au laser, vaisseaux thoraciques
39.79.26 ↔ Embolisation ou occlusion par coils, vaisseaux abdominaux	39.79.75 ↔ Fermeture d'artères par cathéter au laser, vaisseaux du membre inférieur
39.79.27 ↔ Embolisation ou occlusion par coils, vaisseaux du membre inférieur	39.79.76 ↔ Fermeture d'artères par cathéter au laser, vaisseaux viscéraux
39.79.28 ↔ Embolisation ou occlusion par coils, vaisseaux rachidiens	39.79.77 ↔ Fermeture d'artères par cathéter au laser, vaisseaux abdominaux
39.79.29 ↔ Embolisation ou occlusion par coils, autres vaisseaux, autre	39.79.79 ↔ Fermeture d'artères par cathéter au laser, autres vaisseaux, autre
39.79.40 ↔ Embolisation sélective par ballonnets détachables, autres vaisseaux, SAP	39.79.80 ↔ Fermeture d'artères par cathéter à radiofréquence, autres vaisseaux, SAP
39.79.41 ↔ Embolisation sélective par ballonnets détachables, vaisseaux du membre supérieur	39.79.81 ↔ Fermeture d'artères par cathéter à radiofréquence, artères du membre supérieur
39.79.42 ↔ Embolisation sélective par ballonnets détachables, aorte	39.79.82 ↔ Fermeture d'artères par cathéter à radiofréquence, aorte
39.79.44 ↔ Embolisation sélective par ballonnets détachables, vaisseaux thoraciques	39.79.84 ↔ Fermeture d'artères par cathéter à radiofréquence, vaisseaux thoraciques
39.79.45 ↔ Embolisation sélective par ballonnets détachables, vaisseaux viscéraux	39.79.85 ↔ Fermeture d'artères par cathéter à radiofréquence, vaisseaux du membre inférieur
39.79.46 ↔ Embolisation sélective par ballonnets détachables, vaisseaux abdominaux	39.79.86 ↔ Fermeture d'artères par cathéter à radiofréquence, vaisseaux viscéraux
39.79.47 ↔ Embolisation sélective par ballonnets détachables, vaisseaux rachidiens	39.79.87 ↔ Fermeture d'artères par cathéter à radiofréquence, vaisseaux abdominaux
39.79.48 ↔ Embolisation sélective par ballonnets détachables, vaisseaux du membre inférieur	39.79.89 ↔ Fermeture d'artères par cathéter à radiofréquence, autres vaisseaux, autre
39.79.49 ↔ Embolisation sélective par ballonnets détachables, autres vaisseaux, autre	39.79.A0 ↔ Embolisation sélective par plugs, autres vaisseaux, SAP
39.79.50 ↔ Embolisation sélective par filtres (parapluie), autres vaisseaux, SAP	39.79.A1 ↔ Embolisation sélective par plugs, vaisseaux du membre supérieur
39.79.51 ↔ Embolisation sélective par filtres (parapluie), vaisseaux du membre supérieur	39.79.A2 ↔ Embolisation sélective par plugs, aorte
39.79.52 ↔ Embolisation sélective par filtres (parapluie), aorte	39.79.A4 ↔ Embolisation sélective par plugs, vaisseaux thoraciques
39.79.54 ↔ Embolisation sélective par filtres (parapluie), vaisseaux thoraciques	39.79.A5 ↔ Embolisation sélective par plugs, vaisseaux viscéraux
39.79.55 ↔ Embolisation sélective par filtres (parapluie), vaisseaux viscéraux	39.79.A6 ↔ Embolisation sélective par plugs, vaisseaux abdominaux
39.79.56 ↔ Embolisation sélective par filtres (parapluie), vaisseaux abdominaux	39.79.A7 ↔ Embolisation sélective par plugs, vaisseaux du membre inférieur
39.79.57 ↔ Embolisation sélective par filtres (parapluie), vaisseaux du membre inférieur	39.79.A8 ↔ Embolisation sélective par plugs, vaisseaux rachidiens
	39.79.A9 ↔ Embolisation sélective par plugs, autres vaisseaux, autre
	39.7A.00 ↔ Implantation endovasculaire d'endoprothèses (stents grafts) dans d'autres vaisseaux, SAP

- 39.7A.09 ↔ Implantation endovasculaire d'endoprothèses (stents grafts) dans d'autres vaisseaux, autre
- 39.7A.11 ↔ Implantation endovasculaire, iliaque, 1 stent, sans bras latéral
- 39.7A.12 ↔ Implantation endovasculaire, iliaque, 2 stents, sans bras latéral
- 39.7A.13 ↔ Implantation endovasculaire, iliaque, 3 stents, sans bras latéral
- 39.7A.14 ↔ Implantation endovasculaire, iliaque, 4 stents, sans bras latéral
- 39.7A.15 ↔ Implantation endovasculaire, iliaque, 5 stents, sans bras latéral
- 39.7A.16 ↔ Implantation endovasculaire, iliaque, 6 stents et plus, sans bras latéral
- 39.7A.21 ↔ Implantation endovasculaire d'endoprothèses (stents grafts) dans les artères du bassin, iliaque, avec bras latéral
- 39.7A.22 ↔ Implantation endovasculaire d'endoprothèses (stents grafts) dans l'artère du bassin, avec réparation d'une branche vasculaire par technique de greffe parallèle
- 39.7A.22 ↔ Implantation endovasculaire d'endoprothèses (stents grafts) dans l'artère du bassin, avec réparation d'une branche vasculaire par technique de greffe parallèle
- 39.7A.31 ↔ Implantation endovasculaire d'endoprothèses (stents grafts) dans la veine cave
- 39.7A.31 ↔ Implantation endovasculaire d'endoprothèses (stents grafts) dans la veine cave
- 39.7A.32 ↔ Implantation endovasculaire d'endoprothèses (stents grafts) dans la veine porte
- 39.7A.32 ↔ Implantation endovasculaire d'endoprothèses (stents grafts) dans la veine porte
- 39.7A.41 ↔ Implantation endovasculaire d'endoprothèses (stents grafts) dans des vaisseaux rénaux
- 39.7A.41 ↔ Implantation endovasculaire d'endoprothèses (stents grafts) dans des vaisseaux rénaux
- 39.8X.10 ↔ Exploration du corps carotidien et d'autres corps vasculaires
- 39.8X.11 ↔ Excision du corps carotidien et d'autres corps vasculaires
- 39.8X.21 ↔ Révision sans remplacement de générateur d'impulsions pour activation du baroréflexe
- 39.8X.22 ↔ Ablation de générateur d'impulsions pour activation du baroréflexe
- 39.8X.31 ↔ Révision sans remplacement d'électrode(s) pour activation du baroréflexe
- 39.8X.32 ↔ Ablation d'électrode(s) pour activation du baroréflexe
- 39.8X.99 ↔ Opération du corps carotidien, du sinus carotidien et d'autres corps vasculaires, autre
- 39.99.10 ↔ Aortopexie
- 39.99.20 ↔ Opérations d'anomalies vasculaires congénitales, SAP
- 39.99.21 ↔ Opérations d'anomalie congénitale de l'isthme aortique (sténose) ou d'interruption de la crosse aortique
- 39.99.22 ↔ Opérations d'anomalie congénitale de l'artère ou de la veine pulmonaire ou d'une artère sous-clavière droite rétro-œsophagienne (arteria lusoria)
- 39.99.23 ↔ Opérations d'anomalies congénitales de la veine cave
- 39.99.24 ↔ Opération et unifocalisation de vaisseaux collatéraux congénitaux
- 39.99.30 ↔ Fermeture par cathéter du canal artériel de Botal, SAP
- 39.99.31 ↔ Fermeture par cathéter du canal artériel de Botal, avec coil
- 39.99.32 ↔ Fermeture par cathéter du canal artériel de Botal, avec obturateur d'Amplatz
- 39.99.38 ↔ Fermeture par cathéter du canal artériel de Botal, autre
- 39.99.39 ↔ Opérations d'autres anomalies vasculaires congénitales
- 39.B1.L1 ↔ Implantation transluminale (percutanée) de stents sans libération de substance médicamenteuse, vaisseaux rachidiens
- 39.B2.L1 ↔ Implantation transluminale (percutanée) de stents avec libération de substance médicamenteuse, vaisseaux rachidiens
- 39.B3.L1 ↔ Implantation transluminale (percutanée) de stents couverts sans libération de substance médicamenteuse, vaisseaux rachidiens
- 39.B4.L1 ↔ Implantation transluminale (percutanée) de stents couverts avec libération de substance médicamenteuse, vaisseaux rachidiens
- 39.B5.L1 ↔ Implantation transluminale (percutanée) de stents Cheatham-Platinum non couverts, vaisseaux rachidiens
- 39.B6.L1 ↔ Implantation transluminale (percutanée) de stents Cheatham-Platinum couverts, vaisseaux rachidiens
- 39.B7.L1 ↔ Implantation transluminale (percutanée) de stents à grand lumen non couverts, vaisseaux rachidiens
- 39.B8.L1 ↔ Implantation transluminale (percutanée) de stents à grand lumen couverts, vaisseaux rachidiens
- 39.BH.11 ↔ Implantation transluminale (percutanée) de stents pour modulation du flux lors d'anévrismes, vaisseaux intracrâniens
- 39.BH.L1 ↔ Implantation transluminale (percutanée) de stents pour modulation du flux lors d'anévrismes, vaisseaux rachidiens

Procédure F31-2

- 39.61.00 ↔ Circulation extracorporelle (CEC), SAP
- 39.61.10 ↔ Circulation extracorporelle conventionnelle sous normothermie (plus de 35°C)
- 39.61.11 ↔ Circulation extracorporelle conventionnelle sous hypothermie légère (32 à 35°C)
- 39.61.12 ↔ Circulation extracorporelle conventionnelle sous hypothermie modérée (26 à moins de 32°C)
- 39.61.13 ↔ Circulation extracorporelle conventionnelle sous forte hypothermie (20 à moins de 26°C)
- 39.61.14 ↔ Circulation extracorporelle conventionnelle sous hypothermie profonde (moins de 20°C)
- 39.61.15 ↔ Circulation extracorporelle conventionnelle sous hypothermie de température inconnue
- 39.61.21 ↔ Circulation extracorporelle minimalisée sous normothermie (plus de 35°C)
- 39.61.22 ↔ Circulation extracorporelle minimalisée sous hypothermie légère (32 à 35°C)
- 39.61.23 ↔ Circulation extracorporelle minimalisée sous hypothermie modérée (26 à moins de 32°C)
- 39.61.24 ↔ Circulation extracorporelle minimalisée sous forte hypothermie (20 à moins de 26°C)
- 39.61.25 ↔ Circulation extracorporelle minimalisée sous hypothermie profonde (moins de 20°C)
- 39.61.26 ↔ Circulation extracorporelle minimalisée sous hypothermie de température inconnue
- 39.61.99 ↔ Circulation extracorporelle (CEC), autre
- 39.66 ↔ Shunt cardio-pulmonaire percutané

Procédure F31-3

36.03.00 ↔	Angioplastie d'artère coronaire à thorax ouvert, SAP	36.11.24 ↔	Pontage (aorto-)coronaire simple, chirurgical ouvert (thoracotomie, mini-thoracotomie, sternotomie), avec artère autogène, artère abdominale
36.03.09 ↔	Angioplastie d'artère coronaire à thorax ouvert, autre	36.11.25 ↔	Pontage (aorto-)coronaire simple, chirurgical ouvert (thoracotomie, mini-thoracotomie, sternotomie), avec artère autogène, autre artère
36.03.11 ↔	Endartériectomie d'artère coronaire, par chirurgie ouverte	36.11.26 ↔	Pontage (aorto-)coronaire simple, chirurgical ouvert (thoracotomie, mini-thoracotomie, sternotomie), avec veine autogène, sans treillis externe de stabilisation
36.03.12 ↔	Endartériectomie d'artère coronaire avec patch, par chirurgie ouverte	36.11.27 ↔	Pontage (aorto-)coronaire simple, chirurgical ouvert (thoracotomie, mini-thoracotomie, sternotomie), avec veine autogène, avec treillis externe de stabilisation
36.03.21 ↔	Endartériectomie d'artère coronaire, par chirurgie ouverte, avec implantation de stents sans libération de substance médicamenteuse, dans une artère coronaire	36.11.28 ↔	Pontage (aorto-)coronaire simple, chirurgical ouvert (thoracotomie, mini-thoracotomie, sternotomie), avec xénogreffe
36.03.22 ↔	Endartériectomie d'artère coronaire, par chirurgie ouverte, avec implantation de stents sans libération de substance médicamenteuse, dans plusieurs artères coronaires	36.11.2A ↔	Pontage (aorto-)coronaire simple, chirurgical ouvert (thoracotomie, mini-thoracotomie, sternotomie), avec prothèse vasculaire
36.03.31 ↔	Endartériectomie d'artère coronaire, par chirurgie ouverte, avec implantation de stents auto-expansibles sans libération de substance médicamenteuse, dans une artère coronaire	36.11.31 ↔	Pontage (aorto-)coronaire simple, mini-invasif, avec artère autogène, artère radiale
36.03.32 ↔	Endartériectomie d'artère coronaire, par chirurgie ouverte, avec implantation de stents auto-expansibles sans libération de substance médicamenteuse, dans plusieurs artères coronaires	36.11.32 ↔	Pontage (aorto-)coronaire simple, mini-invasif, avec artère autogène, artère mammaire interne (artère thoracique interne)
36.03.41 ↔	Endartériectomie d'artère coronaire, par chirurgie ouverte, avec implantation d'un stent de bifurcation, sans libération de substance médicamenteuse	36.11.33 ↔	Pontage (aorto-)coronaire simple, mini-invasif, avec artère autogène, greffon libre d'artère mammaire interne [IMA] (artère thoracique interne)
36.03.51 ↔	Endartériectomie d'artère coronaire, par chirurgie ouverte, avec implantation de stents avec libération de substance médicamenteuse, dans une artère coronaire	36.11.34 ↔	Pontage (aorto-)coronaire simple, mini-invasif, avec artère autogène, artère abdominale
36.03.52 ↔	Endartériectomie d'artère coronaire, par chirurgie ouverte, avec implantation de stents avec libération de substance médicamenteuse, dans plusieurs artères coronaires	36.11.35 ↔	Pontage (aorto-)coronaire simple, mini-invasif, avec artère autogène, autre artère
36.03.61 ↔	Endartériectomie d'artère coronaire, par chirurgie ouverte, avec implantation de stents auto-expansibles avec libération de substance médicamenteuse, dans une artère coronaire	36.11.36 ↔	Pontage (aorto-)coronaire simple, mini-invasif, avec veine autogène, sans treillis externe de stabilisation
36.03.62 ↔	Endartériectomie d'artère coronaire, par chirurgie ouverte, avec implantation de stents auto-expansibles avec libération de substance médicamenteuse, dans plusieurs artères coronaires	36.11.37 ↔	Pontage (aorto-)coronaire simple, mini-invasif, avec veine autogène, avec treillis externe de stabilisation
36.03.71 ↔	Endartériectomie d'artère coronaire, par chirurgie ouverte, avec implantation d'un stent de bifurcation avec libération de substance médicamenteuse	36.11.38 ↔	Pontage (aorto-)coronaire simple, mini-invasif, avec xénogreffe
36.03.81 ↔	Endartériectomie d'artère coronaire, par chirurgie ouverte, avec implantation de stents imprégnés dans une artère coronaire	36.11.3A ↔	Pontage (aorto-)coronaire simple, mini-invasif, avec prothèse vasculaire
36.03.82 ↔	Endartériectomie d'artère coronaire, par chirurgie ouverte, avec implantation de stents imprégnés dans plusieurs artères coronaires	36.11.99 ↔	Pontage (aorto-)coronaire simple, par technique et par matériel, autre
36.10 ↔	Pontage aorto-coronaire pour revascularisation cardiaque, SAP	36.12.00 ↔	Double pontage (aorto-)coronaire, par technique et par matériel, SAP
36.11.00 ↔	Pontage (aorto-)coronaire simple, par technique et par matériel, SAP	36.12.21 ↔	Double pontage (aorto-)coronaire, chirurgical ouvert (thoracotomie, mini-thoracotomie, sternotomie), avec artère autogène, artère radiale
36.11.21 ↔	Pontage (aorto-)coronaire simple, chirurgical ouvert (thoracotomie, mini-thoracotomie, sternotomie), avec artère autogène, artère radiale	36.12.22 ↔	Double pontage (aorto-)coronaire, chirurgical ouvert (thoracotomie, mini-thoracotomie, sternotomie), avec artère autogène, artère mammaire interne (artère thoracique interne)
36.11.22 ↔	Pontage (aorto-)coronaire simple, chirurgical ouvert (thoracotomie, mini-thoracotomie, sternotomie), avec artère autogène, artère mammaire interne (artère thoracique interne)	36.12.23 ↔	Double pontage (aorto-)coronaire, chirurgical ouvert (thoracotomie, mini-thoracotomie, sternotomie), avec artère autogène, greffon libre d'artère mammaire interne [AMI] (artère thoracique interne)
36.11.23 ↔	Pontage (aorto-)coronaire simple, chirurgical ouvert (thoracotomie, mini-thoracotomie, sternotomie), avec artère autogène, greffon libre d'artère mammaire interne [AMI] (artère thoracique interne)	36.12.24 ↔	Double pontage (aorto-)coronaire, chirurgical ouvert (thoracotomie, mini-thoracotomie, sternotomie), avec artère autogène, artère abdominale
		36.12.25 ↔	Double pontage (aorto-)coronaire, chirurgical ouvert (thoracotomie, mini-thoracotomie, sternotomie), avec artère autogène, autre artère
		36.12.26 ↔	Double pontage (aorto-)coronaire, chirurgical ouvert (thoracotomie, mini-thoracotomie, sternotomie), avec veine autogène, sans treillis externe de stabilisation

- 36.12.27 ↔ Double pontage (aorto-)coronaire, chirurgical ouvert (thoracotomie, mini-thoracotomie, sternotomie), avec veine autogène, avec treillis externe de stabilisation
- 36.12.28 ↔ Double pontage (aorto-)coronaire, chirurgical ouvert (thoracotomie, mini-thoracotomie, sternotomie), avec xéno greffe
- 36.12.2A ↔ Double pontage (aorto-)coronaire, chirurgical ouvert (thoracotomie, mini-thoracotomie, sternotomie), avec prothèse vasculaire
- 36.12.31 ↔ Double pontage (aorto-)coronaire, mini-invasif, avec artère autogène, artère radiale
- 36.12.32 ↔ Double pontage (aorto-)coronaire, mini-invasif, avec artère autogène, artère mammaire interne (artère thoracique interne)
- 36.12.33 ↔ Double pontage (aorto-)coronaire, mini-invasif, avec artère autogène, greffon libre d'artère mammaire interne [IMA] (artère thoracique interne)
- 36.12.34 ↔ Double pontage (aorto-)coronaire, mini-invasif, avec artère autogène, artère abdominale
- 36.12.35 ↔ Double pontage (aorto-)coronaire, mini-invasif, avec artère autogène, autre artère
- 36.12.36 ↔ Double pontage (aorto-)coronaire, mini-invasif, avec veine autogène, sans treillis externe de stabilisation
- 36.12.37 ↔ Double pontage (aorto-)coronaire, mini-invasif, avec veine autogène, avec treillis externe de stabilisation
- 36.12.38 ↔ Double pontage (aorto-)coronaire, mini-invasif, avec xéno greffe
- 36.12.3A ↔ Double pontage (aorto-)coronaire, mini-invasif, avec prothèse vasculaire
- 36.12.99 ↔ Double pontage (aorto-)coronaire, par technique et par matériel, autre
- 36.13.00 ↔ Triple pontage (aorto-)coronaire, par technique et par matériel, SAP
- 36.13.21 ↔ Triple pontage (aorto-)coronaire, chirurgical ouvert (thoracotomie, mini-thoracotomie, sternotomie), avec artère autogène, artère radiale
- 36.13.22 ↔ Triple pontage (aorto-)coronaire, chirurgical ouvert (thoracotomie, mini-thoracotomie, sternotomie), avec artère autogène, artère mammaire interne (artère thoracique interne)
- 36.13.23 ↔ Triple pontage (aorto-)coronaire, chirurgical ouvert (thoracotomie, mini-thoracotomie, sternotomie), avec artère autogène, greffon libre d'artère mammaire interne [AMI] (artère thoracique interne)
- 36.13.24 ↔ Triple pontage (aorto-)coronaire, chirurgical ouvert (thoracotomie, mini-thoracotomie, sternotomie), avec artère autogène, artère abdominale
- 36.13.25 ↔ Triple pontage (aorto-)coronaire, chirurgical ouvert (thoracotomie, mini-thoracotomie, sternotomie), avec artère autogène, autre artère
- 36.13.26 ↔ Triple pontage (aorto-)coronaire, chirurgical ouvert (thoracotomie, mini-thoracotomie, sternotomie), avec veine autogène, sans treillis externe de stabilisation
- 36.13.27 ↔ Triple pontage (aorto-)coronaire, chirurgical ouvert (thoracotomie, mini-thoracotomie, sternotomie), avec veine autogène, avec treillis externe de stabilisation
- 36.13.28 ↔ Triple pontage (aorto-)coronaire, chirurgical ouvert (thoracotomie, mini-thoracotomie, sternotomie), avec xéno greffe
- 36.13.2A ↔ Triple pontage (aorto-)coronaire, chirurgical ouvert (thoracotomie, mini-thoracotomie, sternotomie), avec prothèse vasculaire
- 36.13.31 ↔ Triple pontage (aorto-)coronaire, mini-invasif, avec artère autogène, artère radiale
- 36.13.32 ↔ Triple pontage (aorto-)coronaire, mini-invasif, avec artère autogène, artère mammaire interne (artère thoracique interne)
- 36.13.33 ↔ Triple pontage (aorto-)coronaire, mini-invasif, avec artère autogène, greffon libre d'artère mammaire interne [IMA] (artère thoracique interne)
- 36.13.34 ↔ Triple pontage (aorto-)coronaire, mini-invasif, avec artère autogène, artère abdominale
- 36.13.35 ↔ Triple pontage (aorto-)coronaire, mini-invasif, avec artère autogène, autre artère
- 36.13.36 ↔ Triple pontage (aorto-)coronaire, mini-invasif, avec veine autogène, sans treillis externe de stabilisation
- 36.13.37 ↔ Triple pontage (aorto-)coronaire, mini-invasif, avec veine autogène, avec treillis externe de stabilisation
- 36.13.38 ↔ Triple pontage (aorto-)coronaire, mini-invasif, avec xéno greffe
- 36.13.3A ↔ Triple pontage (aorto-)coronaire, mini-invasif, avec prothèse vasculaire
- 36.13.99 ↔ Triple pontage (aorto-)coronaire, par technique et par matériel, autre
- 36.18.00 ↔ Quadruple pontage (aorto-)coronaire, par technique et par matériel, SAP
- 36.18.11 ↔ Quadruple pontage (aorto-)coronaire, chirurgical ouvert (thoracotomie, mini-thoracotomie, sternotomie), avec artère autogène, artère radiale
- 36.18.12 ↔ Quadruple pontage (aorto-)coronaire, chirurgical ouvert (thoracotomie, mini-thoracotomie, sternotomie), avec artère autogène, artère mammaire interne (artère thoracique interne)
- 36.18.13 ↔ Quadruple pontage (aorto-)coronaire, chirurgical ouvert (thoracotomie, mini-thoracotomie, sternotomie), avec artère autogène, greffon libre d'artère mammaire interne [AMI] (artère thoracique interne)
- 36.18.14 ↔ Quadruple pontage (aorto-)coronaire, chirurgical ouvert (thoracotomie, mini-thoracotomie, sternotomie), avec artère autogène, artère abdominale
- 36.18.15 ↔ Quadruple pontage (aorto-)coronaire, chirurgical ouvert (thoracotomie, mini-thoracotomie, sternotomie), avec artère autogène, autre artère
- 36.18.16 ↔ Quadruple pontage (aorto-)coronaire, chirurgical ouvert (thoracotomie, mini-thoracotomie, sternotomie), avec veine autogène, sans treillis externe de stabilisation
- 36.18.17 ↔ Quadruple pontage (aorto-)coronaire, chirurgical ouvert (thoracotomie, mini-thoracotomie, sternotomie), avec veine autogène, avec treillis externe de stabilisation
- 36.18.18 ↔ Quadruple pontage (aorto-)coronaire, chirurgical ouvert (thoracotomie, mini-thoracotomie, sternotomie), avec xéno greffe
- 36.18.1A ↔ Quadruple pontage (aorto-)coronaire, chirurgical ouvert (thoracotomie, mini-thoracotomie, sternotomie), avec prothèse vasculaire
- 36.18.21 ↔ Quadruple pontage (aorto-)coronaire, mini-invasif, avec artère autogène, artère radiale
- 36.18.22 ↔ Quadruple pontage (aorto-)coronaire, mini-invasif, avec artère autogène, artère mammaire interne (artère thoracique interne)
- 36.18.23 ↔ Quadruple pontage (aorto-)coronaire, mini-invasif, avec artère autogène, greffon libre d'artère mammaire interne [IMA] (artère thoracique interne)
- 36.18.24 ↔ Quadruple pontage (aorto-)coronaire, mini-invasif, avec artère autogène, artère abdominale
- 36.18.25 ↔ Quadruple pontage (aorto-)coronaire, mini-invasif, avec artère autogène, autre artère
- 36.18.26 ↔ Quadruple pontage (aorto-)coronaire, mini-invasif, avec veine autogène, sans treillis externe de stabilisation
- 36.18.27 ↔ Quadruple pontage (aorto-)coronaire, mini-invasif, avec veine autogène, avec treillis externe de stabilisation

36.18.28 ↔	Quadruple pontage (aorto-)coronaire, mini-invasif, avec xéno greffe	36.1B.12 ↔	Pontage (aorto-)coronaire sextuple ou plus, chirurgical ouvert (thoracotomie, mini-thoracotomie, sternotomie), avec artère autogène, artère mammaire interne (artère thoracique interne)
36.18.2A ↔	Quadruple pontage (aorto-)coronaire, mini-invasif, avec prothèse vasculaire	36.1B.13 ↔	Pontage (aorto-)coronaire sextuple ou plus, chirurgical ouvert (thoracotomie, mini-thoracotomie, sternotomie), avec artère autogène, greffon libre d'artère mammaire interne [AMI] (artère thoracique interne)
36.18.99 ↔	Quadruple pontage (aorto-)coronaire, par technique et par matériel, autre	36.1B.14 ↔	Pontage (aorto-)coronaire sextuple ou plus, chirurgical ouvert (thoracotomie, mini-thoracotomie, sternotomie), avec artère autogène, artère abdominale
36.19 ↔	Anastomose de pontage pour revascularisation du cœur, autre	36.1B.15 ↔	Pontage (aorto-)coronaire sextuple ou plus, chirurgical ouvert (thoracotomie, mini-thoracotomie, sternotomie), avec artère autogène, autre artère
36.1A.00 ↔	Quintuple pontage (aorto-)coronaire, par technique et par matériel, SAP	36.1B.16 ↔	Pontage (aorto-)coronaire sextuple ou plus, chirurgical ouvert (thoracotomie, mini-thoracotomie, sternotomie), avec veine autogène, sans treillis externe de stabilisation
36.1A.11 ↔	Quintuple pontage (aorto-)coronaire, chirurgical ouvert (thoracotomie, mini-thoracotomie, sternotomie), avec artère autogène, artère radiale	36.1B.17 ↔	Pontage (aorto-)coronaire sextuple ou plus, chirurgical ouvert (thoracotomie, mini-thoracotomie, sternotomie), avec veine autogène, avec treillis externe de stabilisation
36.1A.12 ↔	Quintuple pontage (aorto-)coronaire, chirurgical ouvert (thoracotomie, mini-thoracotomie, sternotomie), avec artère autogène, artère mammaire interne (artère thoracique interne)	36.1B.18 ↔	Pontage (aorto-)coronaire sextuple ou plus, chirurgical ouvert (thoracotomie, mini-thoracotomie, sternotomie), avec xéno greffe
36.1A.13 ↔	Quintuple pontage (aorto-)coronaire, chirurgical ouvert (thoracotomie, mini-thoracotomie, sternotomie), avec artère autogène, greffon libre d'artère mammaire interne [AMI] (artère thoracique interne)	36.1B.1A ↔	Pontage (aorto-)coronaire sextuple ou plus, chirurgical ouvert (thoracotomie, mini-thoracotomie, sternotomie), avec prothèse vasculaire
36.1A.14 ↔	Quintuple pontage (aorto-)coronaire, chirurgical ouvert (thoracotomie, mini-thoracotomie, sternotomie), avec artère autogène, artère abdominale	36.1B.21 ↔	Pontage (aorto-)coronaire sextuple ou plus, mini-invasif, avec artère autogène, artère radiale
36.1A.15 ↔	Quintuple pontage (aorto-)coronaire, chirurgical ouvert (thoracotomie, mini-thoracotomie, sternotomie), avec artère autogène, autre artère	36.1B.22 ↔	Pontage (aorto-)coronaire sextuple ou plus, mini-invasif, avec artère autogène, artère mammaire interne (artère thoracique interne)
36.1A.16 ↔	Quintuple pontage (aorto-)coronaire, chirurgical ouvert (thoracotomie, mini-thoracotomie, sternotomie), avec veine autogène, sans treillis externe de stabilisation	36.1B.23 ↔	Pontage (aorto-)coronaire sextuple ou plus, mini-invasif, avec artère autogène, greffon libre d'artère mammaire interne [IMA] (artère thoracique interne)
36.1A.17 ↔	Quintuple pontage (aorto-)coronaire, chirurgical ouvert (thoracotomie, mini-thoracotomie, sternotomie), avec veine autogène, avec treillis externe de stabilisation	36.1B.24 ↔	Pontage (aorto-)coronaire sextuple ou plus, mini-invasif, avec artère autogène, artère abdominale
36.1A.18 ↔	Quintuple pontage (aorto-)coronaire, chirurgical ouvert (thoracotomie, mini-thoracotomie, sternotomie), avec xéno greffe	36.1B.25 ↔	Pontage (aorto-)coronaire sextuple ou plus, mini-invasif, avec artère autogène, autre artère
36.1A.1A ↔	Quintuple pontage (aorto-)coronaire, chirurgical ouvert (thoracotomie, mini-thoracotomie, sternotomie), avec prothèse vasculaire	36.1B.26 ↔	Pontage (aorto-)coronaire sextuple ou plus, mini-invasif, avec veine autogène, sans treillis externe de stabilisation
36.1A.21 ↔	Quintuple pontage (aorto-)coronaire, mini-invasif, avec artère autogène, artère radiale	36.1B.27 ↔	Pontage (aorto-)coronaire sextuple ou plus, mini-invasif, avec veine autogène, avec treillis externe de stabilisation
36.1A.22 ↔	Quintuple pontage (aorto-)coronaire, mini-invasif, avec artère autogène, artère mammaire interne (artère thoracique interne)	36.1B.28 ↔	Pontage (aorto-)coronaire sextuple ou plus, mini-invasif, avec xéno greffe
36.1A.23 ↔	Quintuple pontage (aorto-)coronaire, mini-invasif, avec artère autogène, greffon libre d'artère mammaire interne [IMA] (artère thoracique interne)	36.1B.2A ↔	Pontage (aorto-)coronaire sextuple ou plus, mini-invasif, avec prothèse vasculaire
36.1A.24 ↔	Quintuple pontage (aorto-)coronaire, mini-invasif, avec artère autogène, artère abdominale	36.1B.99 ↔	Pontage (aorto-)coronaire sextuple ou plus, par technique et par matériel, autre
36.1A.25 ↔	Quintuple pontage (aorto-)coronaire, mini-invasif, avec artère autogène, autre artère	36.2 ↔	Revascularisation cardiaque par implant artériel
36.1A.26 ↔	Quintuple pontage (aorto-)coronaire, mini-invasif, avec veine autogène, sans treillis externe de stabilisation	36.31 ↔	Revascularisation transmyocardique à thorax ouvert
36.1A.27 ↔	Quintuple pontage (aorto-)coronaire, mini-invasif, avec veine autogène, avec treillis externe de stabilisation	36.32 ↔	Autre revascularisation transmyocardique
36.1A.28 ↔	Quintuple pontage (aorto-)coronaire, mini-invasif, avec xéno greffe	36.33 ↔	Revascularisation transmyocardique endoscopique
36.1A.2A ↔	Quintuple pontage (aorto-)coronaire, mini-invasif, avec prothèse vasculaire	36.34 ↔	Revascularisation transmyocardique percutanée
36.1A.99 ↔	Quintuple pontage (aorto-)coronaire, autre	36.39.00 ↔	Autre revascularisation cardiaque, SAP
36.1B.00 ↔	Pontage (aorto-)coronaire sextuple ou plus, par technique et par matériel, SAP	36.39.10 ↔	Revascularisation cardiaque par patches d'élargissement des artères coronaires
36.1B.11 ↔	Pontage (aorto-)coronaire sextuple ou plus, chirurgical ouvert (thoracotomie, mini-thoracotomie, sternotomie), avec artère autogène, artère radiale	36.39.11 ↔	Révision de pontage coronaire
		36.39.12 ↔	Nouveau pontage coronaire
		36.39.13 ↔	Transposition d'artère coronaire
		36.39.99 ↔	Autre revascularisation cardiaque, autre
		36.91 ↔	Réparation (cure) d'anévrisme de vaisseau coronaire
		36.99.00 ↔	Autres opérations des vaisseaux du cœur SAP
		36.99.20 ↔	Autres opérations lors d'anomalie congénitale de vaisseaux du cœur
		36.99.30 ↔	Reconstruction de l'ostium coronaire

36.99.40 ↔ Sympathectomie des artères coronaires

36.99.99 ↔ Autres opérations des vaisseaux du cœur, autre

Procédure F31-4

34.03 ↔ Réouverture de thoracotomie

35.95 ↔ Révision d'opération corrective du cœur

35.G0 ↔ Révision d'un remplacement de la valve, SAP

35.G1.11 ↔ Révision d'un remplacement de la valve aortique, avec sternotomie totale comme voie d'abord

35.G1.12 ↔ Révision d'un remplacement de la valve aortique, avec thoracotomie mini-invasive (sternotomie partielle supérieure, thoracotomie latérale) comme voie d'abord

35.G1.13 ↔ Révision d'un remplacement de la valve aortique, par voie endovasculaire

35.G1.14 ↔ Révision d'un remplacement de la valve aortique, par voie transapicale

35.G2.11 ↔ Révision d'un remplacement de la valve mitrale, avec sternotomie totale comme voie d'abord

35.G2.12 ↔ Révision d'un remplacement de la valve mitrale, avec thoracotomie mini-invasive (sternotomie partielle supérieure, thoracotomie latérale) comme voie d'abord

35.G2.13 ↔ Révision d'un remplacement de la valve mitrale, par voie endovasculaire

35.G2.14 ↔ Révision d'un remplacement de la valve mitrale, par voie transapicale

35.G3.11 ↔ Révision d'un remplacement de la valve pulmonaire, avec sternotomie totale comme voie d'abord

35.G3.12 ↔ Révision d'un remplacement de la valve pulmonaire, avec thoracotomie mini-invasive (sternotomie partielle supérieure, thoracotomie latérale) comme voie d'abord

35.G3.13 ↔ Révision d'un remplacement de la valve pulmonaire, par voie endovasculaire

35.G3.14 ↔ Révision d'un remplacement de la valve pulmonaire, par voie transapicale

35.G4.11 ↔ Révision d'un remplacement de la valve tricuspide, avec sternotomie totale comme voie d'abord

35.G4.12 ↔ Révision d'un remplacement de la valve tricuspide, avec thoracotomie mini-invasive (sternotomie partielle supérieure, thoracotomie latérale) comme voie d'abord

35.G4.13 ↔ Révision d'un remplacement de la valve tricuspide, par voie endovasculaire

35.G4.14 ↔ Révision d'un remplacement de la valve tricuspide, par voie transapicale

35.G9 ↔ Révision d'un remplacement de valve cardiaque, autres

38.45.00 ↔ Résection de vaisseau thoracique, avec remplacement, SAP

38.45.10 ↔ Résection de l'aorte thoracique avec remplacement, SAP

38.45.12 ↔ Résection de l'aorte thoracique, avec remplacement

38.45.13 ↔ Résection de l'aorte thoraco-abdominale, avec remplacement

38.45.14 ↔ Résection de l'aorte thoracique avec remplacement par prothèse hybride

38.45.15 ↔ Résection de l'aorte ascendante, avec remplacement

38.45.16 ↔ Résection de la crosse aortique, avec remplacement

38.45.17 ↔ Résection de l'aorte ascendante ainsi que de la crosse aortique, avec remplacement

38.45.19 ↔ Résection de l'aorte thoracique avec remplacement, autre

38.45.20 ↔ Résection d'autres vaisseaux thoraciques, avec remplacement, SAP

38.45.21 ↔ Résection de l'artère pulmonaire, avec remplacement

38.45.22 ↔ Résection du tronc brachio-céphalique, avec remplacement

38.45.29 ↔ Résection d'autres artères thoraciques, avec remplacement

38.45.30 ↔ Résection de veine thoracique, avec remplacement, SAP

38.45.31 ↔ Résection de la veine cave supérieure, avec remplacement

38.45.38 ↔ Résection d'autres veines thoraciques profondes, avec remplacement

38.45.39 ↔ Résection de veines thoraciques, avec remplacement, autre

38.45.99 ↔ Résection de vaisseaux thoraciques, avec remplacement, autre

ADRG F33**Grandes interventions vasculaires réparatrices sans cœur-poumon artificiel, avec intervention plusieurs étages ou intervention sur l'aorte ou réopération**

(Chaque procédure dans le tableau F33-1 à l'exception de F33-2) et (procédure au moins de deux tableaux F33-3, F33-4, F33-5, F33-6, F33-7, F33-8, F33-9, F33-10, F33-11, F33-12, F33-13, F33-14 ou procédure dans le tableau F33-15)

DRG F33A**Grandes interventions vasculaires réparatrices sans cœur-poumon artificiel, avec intervention plusieurs étages ou intervention sur l'aorte ou réopération avec CC extrêmement sévères**

PCCL > 3

DRG F33B**Grandes interventions vasculaires réparatrices sans cœur-poumon artificiel, avec intervention plusieurs étages ou intervention sur l'aorte ou réopération****Procédure F33-1**

38.14.10 ↔ Endartériectomie de l'aorte ascendante et de la crosse aortique

38.14.20 ↔ Endartériectomie de l'aorte descendante

38.14.30 ↔ Endartériectomie de l'aorte abdominale

38.14.99 ↔ Endartériectomie de l'aorte, autre

38.16.09 ↔ Endartériectomie et endoveinectomie de vaisseaux abdominaux, autre

38.16.11 ↔ Endartériectomie du tronc coeliaque

38.16.12 ↔ Endartériectomie de l'artère gastrique

38.16.13 ↔ Endartériectomie de l'artère hépatique

38.16.14 ↔	Endartériectomie de l'artère splénique	38.48.00 ↔	Résection d'artères de membre inférieur, avec remplacement, SAP
38.16.15 ↔	Endartériectomie de l'artère rénale	38.48.10 ↔	Résection de l'artère fémorale (commune) (superficielle), avec remplacement
38.16.16 ↔	Endartériectomie de l'artère mésentérique	38.48.11 ↔	Résection de l'artère fémorale profonde, avec remplacement
38.16.17 ↔	Endartériectomie de l'artère lombaire	38.48.12 ↔	Résection de l'artère poplitée, avec remplacement
38.16.18 ↔	Endartériectomie de l'artère iliaque	38.48.13 ↔	Résection d'artères de la jambe, avec remplacement
38.16.21 ↔	Endoveinectomie de la veine iliaque	38.48.99 ↔	Résection d'artères de membre inférieur, avec remplacement, autre
38.34.00 ↔	Résection de l'aorte, avec anastomose, SAP	39.22.11 ↔	Pontage carotido-carotidien
38.34.10 ↔	Résection de l'aorte ascendante et de la crosse aortique, avec anastomose	39.22.12 ↔	Pontage entre artère carotide et artère vertébrale
38.34.20 ↔	Résection de l'aorte descendante, avec anastomose	39.22.13 ↔	Pontage entre artère carotide et artère sous-clavière [pontage carotido-sous-clavier]
38.34.30 ↔	Résection de l'aorte abdominale, avec anastomose	39.22.14 ↔	Pontage entre artère carotide et aorte
38.34.99 ↔	Résection de l'aorte, avec anastomose, autre	39.22.19 ↔	Pontage de l'artère carotide, autre
38.36.00 ↔	Résection d'artères abdominales, avec anastomose, SAP	39.22.21 ↔	Pontage entre artère sous-clavière et aorte
38.36.10 ↔	Résection d'artères viscérales, avec anastomose, SAP	39.22.29 ↔	Pontage de l'artère sous-clavière, autre
38.36.11 ↔	Résection du tronc coeliaque, avec anastomose	39.22.99 ↔	Pontage entre aorte, artère sous-clavière et carotide, autre
38.36.12 ↔	Résection de l'artère gastrique, avec anastomose	39.23 ↔	Autre pontage ou shunt vasculaire intrathoracique
38.36.13 ↔	Résection de l'artère hépatique, avec anastomose	39.24 ↔	Bypass aorto-rénal
38.36.14 ↔	Résection de l'artère splénique, avec anastomose	39.25.00 ↔	Pontage aorto-iliaco-fémoral, SAP
38.36.15 ↔	Résection de l'artère rénale, avec anastomose	39.25.10 ↔	Pontage aorto-iliaco-fémoral, aortique, SAP
38.36.16 ↔	Résection de l'artère mésentérique, avec anastomose	39.25.11 ↔	Pontage aorto-iliaque
38.36.17 ↔	Résection de l'artère iliaque, avec anastomose	39.25.12 ↔	Pontage aorto-fémoral
38.36.19 ↔	Résection d'artères viscérales, avec anastomose, autre	39.25.13 ↔	Pontage aorto-poplité
38.36.99 ↔	Résection d'artères abdominales, avec anastomose, autre	39.25.14 ↔	Pontage aorto-crural
38.37.00 ↔	Résection de veines abdominales, avec anastomose, SAP	39.25.19 ↔	Pontage aorto-iliaco-fémoral, aortique, autre
38.37.10 ↔	Résection de veines abdominales profondes, avec anastomose, SAP	39.25.20 ↔	Pontage iliaco-fémoral, SAP
38.37.11 ↔	Résection de la veine cave inférieure, avec anastomose	39.25.21 ↔	Pontage ilio-iliaque
38.37.12 ↔	Résection de la veine iliaque, avec anastomose	39.25.22 ↔	Pontage ilio-fémoral
38.37.19 ↔	Résection de veines abdominales profondes, avec anastomose, autre	39.25.23 ↔	Pontage ilio-poplité
38.37.99 ↔	Résection de veines abdominales, avec anastomose, autre	39.25.24 ↔	Pontage ilio-crural
38.38.00 ↔	Résection d'artères de membre inférieur, avec anastomose, SAP	39.25.29 ↔	Pontage iliaco-fémoral, autre
38.38.10 ↔	Résection de l'artère fémorale (commune) (superficielle), avec anastomose	39.25.30 ↔	Pontage par le trou obturateur (extra-anatomique)
38.38.11 ↔	Résection de l'artère fémorale profonde, avec anastomose	39.25.99 ↔	Pontage aorto-iliaco-fémoral, autre
38.38.12 ↔	Résection de l'artère poplitée, avec anastomose	39.26.00 ↔	Autre pontage ou shunt vasculaire intra-abdominal, SAP
38.38.99 ↔	Résection d'artères de membre inférieur, avec anastomose, autre	39.26.10 ↔	Autre pontage ou shunt vasculaire intra-abdominal, artères viscérales
38.41 ↔	Résection de vaisseaux intracrâniens, avec remplacement	39.26.11 ↔	Autre pontage ou shunt vasculaire intra-abdominal, aorte
38.44.00 ↔	Résection de l'aorte abdominale, avec remplacement, SAP	39.26.12 ↔	Autre pontage ou shunt vasculaire intra-abdominal, artère rénale
38.44.10 ↔	Résection de l'aorte abdominale, par voie suprarénale, avec remplacement	39.26.19 ↔	Autre pontage ou shunt vasculaire intra-abdominal, autres artères viscérales
38.44.11 ↔	Résection de l'aorte abdominale, par voie infrarénale, avec remplacement	39.26.99 ↔	Autre pontage ou shunt vasculaire intra-abdominal, autre
38.44.12 ↔	Résection de l'aorte abdominale, par voie juxtarrénale, avec remplacement	39.29.00 ↔	Autre pontage ou shunt vasculaire (périphérique), SAP
38.44.99 ↔	Résection de l'aorte abdominale, avec remplacement, autre	39.29.10 ↔	Pontage ou shunt vasculaire d'artères de membre inférieur, SAP
38.46 ↔	Résection d'artères abdominales, avec remplacement	39.29.11 ↔	Shunt ou pontage vasculaire fémoro-fémoral
38.47.00 ↔	Résection de veines abdominales, avec remplacement, SAP	39.29.12 ↔	Shunt ou pontage vasculaire fémoro-poplité
38.47.10 ↔	Résection de veines abdominales profondes, avec remplacement, SAP	39.29.13 ↔	Shunt ou pontage vasculaire fémoro-crural
38.47.11 ↔	Résection de la veine cave inférieure, avec remplacement	39.29.14 ↔	Shunt ou pontage vasculaire fémoro-pédieux
38.47.12 ↔	Résection de la veine iliaque, avec remplacement	39.29.15 ↔	Shunt ou pontage vasculaire poplitéo-crural ou poplitéo-pédieux
38.47.19 ↔	Résection de veines abdominales profondes, avec remplacement, autre	39.29.16 ↔	Pontage ou shunt vasculaire d'artères de la jambe et du pied
38.47.99 ↔	Résection de veines abdominales, avec remplacement, autre	39.29.19 ↔	Pontage ou shunt vasculaire d'artères de membre inférieur, autre
		39.29.20 ↔	Pontage ou shunt vasculaire d'artères de membre supérieur
		39.29.30 ↔	Autre pontage ou shunt vasculaire (périphérique), extra-anatomique, SAP
		39.29.31 ↔	Shunt ou pontage vasculaire sous-clavio-fémoral
		39.29.32 ↔	Shunt ou pontage vasculaire axillo-fémoral
		39.29.33 ↔	Pontage croisé fémoro-fémoral

39.29.39 ↔ Autre pontage ou shunt vasculaire (périphérique), extra-anatomique, autre	39.79.49 ↔ Embolisation sélective par ballonnets détachables, autres vaisseaux, autre
39.29.40 ↔ Shunt ou pontage vasculaire de veines	39.79.50 ↔ Embolisation sélective par filtres (parapluie), autres vaisseaux, SAP
39.29.80 ↔ Shunt peropérateur temporaire, SAP	39.79.51 ↔ Embolisation sélective par filtres (parapluie), vaisseaux du membre supérieur
39.29.81 ↔ Shunt peropérateur temporaire, artério-artériel	39.79.52 ↔ Embolisation sélective par filtres (parapluie), aorte
39.29.82 ↔ Shunt peropérateur temporaire, artério-veineux	39.79.54 ↔ Embolisation sélective par filtres (parapluie), vaisseaux thoraciques
39.29.89 ↔ Shunt peropérateur temporaire, autre	39.79.55 ↔ Embolisation sélective par filtres (parapluie), vaisseaux viscéraux
39.29.99 ↔ Autre pontage ou shunt vasculaire (périphérique), autre	39.79.56 ↔ Embolisation sélective par filtres (parapluie), vaisseaux abdominaux
39.72.00 ↔ Réparation ou occlusion endovasculaire des vaisseaux de la tête et du cou, SAP	39.79.57 ↔ Embolisation sélective par filtres (parapluie), vaisseaux du membre inférieur
39.72.09 ↔ Réparation ou occlusion endovasculaire des vaisseaux de la tête et du cou, autre	39.79.58 ↔ Embolisation sélective par filtres (parapluie), vaisseaux rachidiens
39.72.10 ↔ Embolisation sélective de vaisseaux intracrâniens, SAP	39.79.59 ↔ Embolisation sélective par filtres (parapluie), autres vaisseaux, autre
39.72.11 ↔ Embolisation sélective de vaisseaux intracrâniens avec particules ou coils	39.79.60 ↔ Embolisation sélective par particules, autres vaisseaux, SAP
39.72.12 ↔ Embolisation sélective de vaisseaux intracrâniens, avec liquides embolisants, ballonnets détachables ou filtres (parapluie)	39.79.61 ↔ Embolisation sélective par particules, vaisseaux du membre supérieur
39.72.14 ↔ Embolisation sélective de vaisseaux intracrâniens, avec matériel embolisant adhésif	39.79.62 ↔ Embolisation sélective par particules, aorte
39.72.15 ↔ Embolisation sélective de vaisseaux intracrâniens par plugs	39.79.64 ↔ Embolisation sélective par particules, vaisseaux thoraciques
39.72.19 ↔ Embolisation sélective de vaisseaux intracrâniens, autre	39.79.65 ↔ Embolisation sélective par particules, vaisseaux viscéraux
39.72.20 ↔ Embolisation sélective de vaisseaux extracrâniens de la tête et du cou, SAP	39.79.66 ↔ Embolisation sélective par particules, vaisseaux abdominaux
39.72.21 ↔ Embolisation sélective de vaisseaux extracrâniens de la tête et du cou avec particules ou coils	39.79.67 ↔ Embolisation sélective par particules, vaisseaux du membre inférieur
39.72.22 ↔ Embolisation sélective de vaisseaux extracrâniens de la tête et du cou avec liquides embolisants, ballonnets détachables ou filtres (parapluie)	39.79.68 ↔ Embolisation sélective par particules, vaisseaux rachidiens
39.72.24 ↔ Embolisation sélective de vaisseaux extracrâniens de la tête et du cou, avec matériel embolisant adhésif	39.79.69 ↔ Embolisation sélective par particules, autres vaisseaux, autre
39.72.25 ↔ Embolisation sélective de vaisseaux extracrâniens de la tête et du cou par plugs	39.79.70 ↔ Fermeture d'artères par cathéter au laser, autres vaisseaux, SAP
39.72.29 ↔ Embolisation sélective de vaisseaux extracrâniens de la tête et du cou, autre	39.79.71 ↔ Fermeture d'artères par cathéter au laser, artères du membre supérieur
39.79.21 ↔ Embolisation ou occlusion par coils, vaisseaux du membre supérieur	39.79.72 ↔ Fermeture d'artères par cathéter au laser, aorte
39.79.22 ↔ Embolisation ou occlusion par coils, aorte	39.79.74 ↔ Fermeture d'artères par cathéter au laser, vaisseaux thoraciques
39.79.24 ↔ Embolisation ou occlusion par coils, vaisseaux thoraciques	39.79.75 ↔ Fermeture d'artères par cathéter au laser, vaisseaux du membre inférieur
39.79.25 ↔ Embolisation ou occlusion par coils, vaisseaux viscéraux	39.79.76 ↔ Fermeture d'artères par cathéter au laser, vaisseaux viscéraux
39.79.26 ↔ Embolisation ou occlusion par coils, vaisseaux abdominaux	39.79.77 ↔ Fermeture d'artères par cathéter au laser, vaisseaux abdominaux
39.79.27 ↔ Embolisation ou occlusion par coils, vaisseaux du membre inférieur	39.79.79 ↔ Fermeture d'artères par cathéter au laser, autres vaisseaux, autre
39.79.28 ↔ Embolisation ou occlusion par coils, vaisseaux rachidiens	39.79.80 ↔ Fermeture d'artères par cathéter à radiofréquence, autres vaisseaux, SAP
39.79.29 ↔ Embolisation ou occlusion par coils, autres vaisseaux, autre	39.79.81 ↔ Fermeture d'artères par cathéter à radiofréquence, artères du membre supérieur
39.79.40 ↔ Embolisation sélective par ballonnets détachables, autres vaisseaux, SAP	39.79.82 ↔ Fermeture d'artères par cathéter à radiofréquence, aorte
39.79.41 ↔ Embolisation sélective par ballonnets détachables, vaisseaux du membre supérieur	39.79.84 ↔ Fermeture d'artères par cathéter à radiofréquence, vaisseaux thoraciques
39.79.42 ↔ Embolisation sélective par ballonnets détachables, aorte	39.79.85 ↔ Fermeture d'artères par cathéter à radiofréquence, vaisseaux du membre inférieur
39.79.44 ↔ Embolisation sélective par ballonnets détachables, vaisseaux thoraciques	39.79.86 ↔ Fermeture d'artères par cathéter à radiofréquence, vaisseaux viscéraux
39.79.45 ↔ Embolisation sélective par ballonnets détachables, vaisseaux viscéraux	39.79.87 ↔ Fermeture d'artères par cathéter à radiofréquence, vaisseaux abdominaux
39.79.46 ↔ Embolisation sélective par ballonnets détachables, vaisseaux abdominaux	39.79.89 ↔ Fermeture d'artères par cathéter à radiofréquence, autres vaisseaux, autre
39.79.47 ↔ Embolisation sélective par ballonnets détachables, vaisseaux rachidiens	39.79.A0 ↔ Embolisation sélective par plugs, autres vaisseaux, SAP
39.79.48 ↔ Embolisation sélective par ballonnets détachables, vaisseaux du membre inférieur	39.79.A1 ↔ Embolisation sélective par plugs, vaisseaux du membre supérieur

39.79.A2 ↔ Embolisation sélective par plugs, aorte	39.7A.32 ↔ Implantation endovasculaire d'endoprothèses (stents grafts) dans la veine porte
39.79.A4 ↔ Embolisation sélective par plugs, vaisseaux thoraciques	39.7A.41 ↔ Implantation endovasculaire d'endoprothèses (stents grafts) dans des vaisseaux rénaux
39.79.A5 ↔ Embolisation sélective par plugs, vaisseaux viscéraux	39.99.21 ↔ Opérations d'anomalie congénitale de l'isthme aortique (sténose) ou d'interruption de la crosse aortique
39.79.A6 ↔ Embolisation sélective par plugs, vaisseaux abdominaux	39.B1.L1 ↔ Implantation transluminale (percutanée) de stents sans libération de substance médicamenteuse, vaisseaux rachidiens
39.79.A7 ↔ Embolisation sélective par plugs, vaisseaux du membre inférieur	39.B2.L1 ↔ Implantation transluminale (percutanée) de stents avec libération de substance médicamenteuse, vaisseaux rachidiens
39.79.A8 ↔ Embolisation sélective par plugs, vaisseaux rachidiens	39.B3.L1 ↔ Implantation transluminale (percutanée) de stents couverts sans libération de substance médicamenteuse, vaisseaux rachidiens
39.79.A9 ↔ Embolisation sélective par plugs, autres vaisseaux, autre	39.B4.L1 ↔ Implantation transluminale (percutanée) de stents couverts avec libération de substance médicamenteuse, vaisseaux rachidiens
39.7A.00 ↔ Implantation endovasculaire d'endoprothèses (stents grafts) dans d'autres vaisseaux, SAP	39.B5.L1 ↔ Implantation transluminale (percutanée) de stents Cheatham-Platinum non couverts, vaisseaux rachidiens
39.7A.09 ↔ Implantation endovasculaire d'endoprothèses (stents grafts) dans d'autres vaisseaux, autre	39.B6.L1 ↔ Implantation transluminale (percutanée) de stents Cheatham-Platinum couverts, vaisseaux rachidiens
39.7A.11 ↔ Implantation endovasculaire, iliaque, 1 stent, sans bras latéral	39.B7.L1 ↔ Implantation transluminale (percutanée) de stents à grand lumen non couverts, vaisseaux rachidiens
39.7A.12 ↔ Implantation endovasculaire, iliaque, 2 stents, sans bras latéral	39.B8.L1 ↔ Implantation transluminale (percutanée) de stents à grand lumen couverts, vaisseaux rachidiens
39.7A.13 ↔ Implantation endovasculaire, iliaque, 3 stents, sans bras latéral	39.BH.11 ↔ Implantation transluminale (percutanée) de stents pour modulation du flux lors d'anévrismes, vaisseaux intracrâniens
39.7A.14 ↔ Implantation endovasculaire, iliaque, 4 stents, sans bras latéral	39.BH.L1 ↔ Implantation transluminale (percutanée) de stents pour modulation du flux lors d'anévrismes, vaisseaux rachidiens
39.7A.15 ↔ Implantation endovasculaire, iliaque, 5 stents, sans bras latéral	
39.7A.16 ↔ Implantation endovasculaire, iliaque, 6 stents et plus, sans bras latéral	
39.7A.21 ↔ Implantation endovasculaire d'endoprothèses (stents grafts) dans les artères du bassin, iliaque, avec bras latéral	
39.7A.22 ↔ Implantation endovasculaire d'endoprothèses (stents grafts) dans l'artère du bassin, avec réparation d'une branche vasculaire par technique de greffe parallèle	
39.7A.31 ↔ Implantation endovasculaire d'endoprothèses (stents grafts) dans la veine cave	

Procédure F33-10

38.38.10 ↔ Résection de l'artère fémorale (commune) (superficielle), avec anastomose	39.25.10 ↔ Pontage aorto-iliaque-fémoral, aortique, SAP
38.38.11 ↔ Résection de l'artère fémorale profonde, avec anastomose	39.25.12 ↔ Pontage aorto-fémoral
38.48.10 ↔ Résection de l'artère fémorale (commune) (superficielle), avec remplacement	39.25.19 ↔ Pontage aorto-iliaque-fémoral, aortique, autre
38.48.11 ↔ Résection de l'artère fémorale profonde, avec remplacement	39.25.20 ↔ Pontage iliaque-fémoral, SAP
39.25.00 ↔ Pontage aorto-iliaque-fémoral, SAP	39.25.22 ↔ Pontage ilio-fémoral
	39.25.29 ↔ Pontage iliaque-fémoral, autre
	39.25.99 ↔ Pontage aorto-iliaque-fémoral, autre
	39.29.11 ↔ Shunt ou pontage vasculaire fémoro-fémoral

Procédure F33-11

38.38.12 ↔ Résection de l'artère poplitée, avec anastomose	39.25.13 ↔ Pontage aorto-poplitée
38.48.12 ↔ Résection de l'artère poplitée, avec remplacement	39.25.23 ↔ Pontage ilio-poplitée

Procédure F33-12

38.48.13 ↔ Résection d'artères de la jambe, avec remplacement	39.25.24 ↔ Pontage ilio-crural
39.25.14 ↔ Pontage aorto-crural	

Procédure F33-13

- | | |
|--|--|
| 39.29.12 ↔ Shunt ou pontage vasculaire fémoro-poplité | 39.29.31 ↔ Shunt ou pontage vasculaire sous-clavio-fémoral |
| 39.29.13 ↔ Shunt ou pontage vasculaire fémoro-crural | 39.29.32 ↔ Shunt ou pontage vasculaire axillo-fémoral |
| 39.29.14 ↔ Shunt ou pontage vasculaire fémoro-pédieux | 39.29.33 ↔ Pontage croisé fémoro-fémoral |
| 39.29.15 ↔ Shunt ou pontage vasculaire poplitéo-crural ou poplitéo-pédieux | |

Procédure F33-14

- 39.25.30 ↔ Pontage par le trou obturateur (extra-anatomique)

Procédure F33-15

- | | |
|--|---|
| 38.44.00 ↔ Résection de l'aorte abdominale, avec remplacement, SAP | 38.45.14 ↔ Résection de l'aorte thoracique avec remplacement par prothèse hybride |
| 38.44.10 ↔ Résection de l'aorte abdominale, par voie suprarénale, avec remplacement | 38.45.15 ↔ Résection de l'aorte ascendante, avec remplacement |
| 38.44.11 ↔ Résection de l'aorte abdominale, par voie infrarénale, avec remplacement | 38.45.16 ↔ Résection de la crosse aortique, avec remplacement |
| 38.44.12 ↔ Résection de l'aorte abdominale, par voie juxtarrénale, avec remplacement | 38.45.17 ↔ Résection de l'aorte ascendante ainsi que de la crosse aortique, avec remplacement |
| 38.44.99 ↔ Résection de l'aorte abdominale, avec remplacement, autre | 38.45.19 ↔ Résection de l'aorte thoracique avec remplacement, autre |
| 38.45.10 ↔ Résection de l'aorte thoracique avec remplacement, SAP | 38.45.21 ↔ Résection de l'artère pulmonaire, avec remplacement |
| 38.45.12 ↔ Résection de l'aorte thoracique, avec remplacement | 38.45.22 ↔ Résection du tronc brachio-céphalique, avec remplacement |
| 38.45.13 ↔ Résection de l'aorte thoraco-abdominale, avec remplacement | 39.49.30 ↔ Remplacement de conduit cardiaque |

Procédure F33-2

- | | |
|---|--|
| 38.16.09 ↔ Endartériectomie et endoveinectomie de vaisseaux abdominaux, autre | 38.36.99 ↔ Résection d'artères abdominales, avec anastomose, autre |
| 38.16.11 ↔ Endartériectomie du tronc coeliaque | 38.37.00 ↔ Résection de veines abdominales, avec anastomose, SAP |
| 38.16.12 ↔ Endartériectomie de l'artère gastrique | 38.37.10 ↔ Résection de veines abdominales profondes, avec anastomose, SAP |
| 38.16.13 ↔ Endartériectomie de l'artère hépatique | 38.37.11 ↔ Résection de la veine cave inférieure, avec anastomose |
| 38.16.14 ↔ Endartériectomie de l'artère splénique | 38.37.12 ↔ Résection de la veine iliaque, avec anastomose |
| 38.16.15 ↔ Endartériectomie de l'artère rénale | 38.37.19 ↔ Résection de veines abdominales profondes, avec anastomose, autre |
| 38.16.16 ↔ Endartériectomie de l'artère mésentérique | 38.37.99 ↔ Résection de veines abdominales, avec anastomose, autre |
| 38.16.17 ↔ Endartériectomie de l'artère lombaire | 38.38.00 ↔ Résection d'artères de membre inférieur, avec anastomose, SAP |
| 38.16.18 ↔ Endartériectomie de l'artère iliaque | 38.38.10 ↔ Résection de l'artère fémorale (commune) (superficielle), avec anastomose |
| 38.16.21 ↔ Endoveinectomie de la veine iliaque | 38.38.11 ↔ Résection de l'artère fémorale profonde, avec anastomose |
| 38.36.00 ↔ Résection d'artères abdominales, avec anastomose, SAP | 38.38.12 ↔ Résection de l'artère poplitée, avec anastomose |
| 38.36.10 ↔ Résection d'artères viscérales, avec anastomose, SAP | 38.38.99 ↔ Résection d'artères de membre inférieur, avec anastomose, autre |
| 38.36.11 ↔ Résection du tronc coeliaque, avec anastomose | |
| 38.36.12 ↔ Résection de l'artère gastrique, avec anastomose | |
| 38.36.13 ↔ Résection de l'artère hépatique, avec anastomose | |
| 38.36.14 ↔ Résection de l'artère splénique, avec anastomose | |
| 38.36.15 ↔ Résection de l'artère rénale, avec anastomose | |
| 38.36.16 ↔ Résection de l'artère mésentérique, avec anastomose | |
| 38.36.17 ↔ Résection de l'artère iliaque, avec anastomose | |
| 38.36.19 ↔ Résection d'artères viscérales, avec anastomose, autre | |

Procédure F33-3

- 39.29.20 ↔ Pontage ou shunt vasculaire d'artères de membre supérieur

Procédure F33-4

02.51.00 ↔	Synangiose, SAP	02.51.99 ↔	Synangiose, autre
02.51.11 ↔	EDAS (encéphalo-duro-artério-synangiose)	38.41 ↔	Résection de vaisseaux intracrâniens, avec remplacement
02.51.12 ↔	EDAS (encéphalo-duro-artério-synangiose), application de la dure-mère inversée sur le cortex cérébral	39.28 ↔	Pontage ou shunt vasculaire extra-intracrânien
02.51.13 ↔	EDAS (encéphalo-duro-artério-synangiose), application d'une artère et de la dure-mère inversée sur le cortex cérébral	39.2A ↔	Pontage ou shunt vasculaire intra-intracrânien
02.51.14 ↔	EMS (encéphalo-myo-synangiose)	39.56.11 ↔	Réparation de vaisseaux intracrâniens avec patch de tissu
02.51.15 ↔	EGPS (encéphalo-galéo-périosto-synangiose)	39.57.11 ↔	Réparation de vaisseaux intracrâniens avec patch synthétique
		39.59.31 ↔	Autre réparation de vaisseaux intracrâniens

Procédure F33-5

39.22.11 ↔	Pontage carotido-carotidien	39.22.99 ↔	Pontage entre aorte, artère sous-clavière et carotide, autre
39.22.12 ↔	Pontage entre artère carotide et artère vertébrale		
39.22.13 ↔	Pontage entre artère carotide et artère sous-clavière [pontage carotido-sous-clavier]		

Procédure F33-6

38.14.10 ↔	Endartériectomie de l'aorte ascendante et de la crosse aortique	38.45.15 ↔	Résection de l'aorte ascendante, avec remplacement
38.14.20 ↔	Endartériectomie de l'aorte descendante	38.45.16 ↔	Résection de la crosse aortique, avec remplacement
38.34.10 ↔	Résection de l'aorte ascendante et de la crosse aortique, avec anastomose	38.45.17 ↔	Résection de l'aorte ascendante ainsi que de la crosse aortique, avec remplacement
38.34.20 ↔	Résection de l'aorte descendante, avec anastomose	38.45.19 ↔	Résection de l'aorte thoracique avec remplacement, autre
38.45.10 ↔	Résection de l'aorte thoracique avec remplacement, SAP	39.22.14 ↔	Pontage entre artère carotide et aorte
38.45.12 ↔	Résection de l'aorte thoracique, avec remplacement	39.56.31 ↔	Réparation de l'aorte thoracique avec patch de tissu
38.45.13 ↔	Résection de l'aorte thoraco-abdominale, avec remplacement	39.57.31 ↔	Réparation de l'aorte thoracique avec patch synthétique
38.45.14 ↔	Résection de l'aorte thoracique avec remplacement par prothèse hybride	39.59.51 ↔	Autre réparation de l'aorte thoracique

Procédure F33-7

38.14.30 ↔	Endartériectomie de l'aorte abdominale	38.44.00 ↔	Résection de l'aorte abdominale, avec remplacement, SAP
38.14.99 ↔	Endartériectomie de l'aorte, autre	38.44.10 ↔	Résection de l'aorte abdominale, par voie suprarénale, avec remplacement
38.16.09 ↔	Endartériectomie et endoveinectomie de vaisseaux abdominaux, autre	38.44.11 ↔	Résection de l'aorte abdominale, par voie infrarénale, avec remplacement
38.16.11 ↔	Endartériectomie du tronc coeliaque	38.44.12 ↔	Résection de l'aorte abdominale, par voie juxtarénale, avec remplacement
38.16.12 ↔	Endartériectomie de l'artère gastrique	38.44.99 ↔	Résection de l'aorte abdominale, avec remplacement, autre
38.16.13 ↔	Endartériectomie de l'artère hépatique	38.46 ↔	Résection d'artères abdominales, avec remplacement
38.16.14 ↔	Endartériectomie de l'artère splénique	39.26.00 ↔	Autre pontage ou shunt vasculaire intra-abdominal, SAP
38.16.16 ↔	Endartériectomie de l'artère mésentérique	39.26.10 ↔	Autre pontage ou shunt vasculaire intra-abdominal, artères viscérales
38.34.30 ↔	Résection de l'aorte abdominale, avec anastomose	39.26.11 ↔	Autre pontage ou shunt vasculaire intra-abdominal, aorte
38.36.00 ↔	Résection d'artères abdominales, avec anastomose, SAP	39.26.19 ↔	Autre pontage ou shunt vasculaire intra-abdominal, autres artères viscérales
38.36.10 ↔	Résection d'artères viscérales, avec anastomose, SAP	39.26.99 ↔	Autre pontage ou shunt vasculaire intra-abdominal, autre
38.36.11 ↔	Résection du tronc coeliaque, avec anastomose		
38.36.12 ↔	Résection de l'artère gastrique, avec anastomose		
38.36.13 ↔	Résection de l'artère hépatique, avec anastomose		
38.36.14 ↔	Résection de l'artère splénique, avec anastomose		
38.36.16 ↔	Résection de l'artère mésentérique, avec anastomose		
38.36.19 ↔	Résection d'artères viscérales, avec anastomose, autre		
38.36.99 ↔	Résection d'artères abdominales, avec anastomose, autre		

Procédure F33-8

38.16.15 ↔	Endartériectomie de l'artère rénale	39.26.12 ↔	Autre pontage ou shunt vasculaire intra-abdominal, artère rénale
38.36.15 ↔	Réséction de l'artère rénale, avec anastomose		
39.24 ↔	Bypass aorto-rénal		

Procédure F33-9

39.25.11 ↔	Pontage aorto-iliaque	39.25.21 ↔	Pontage ilio-iliaque
------------	-----------------------	------------	----------------------

ADR G F34**Autres grandes interventions vasculaires réparatrices sans cœur-poumon artificiel**

Chaque procédure dans le tableau F34-1 à l'exception de F34-2

DRG F34A**Autres grandes interventions vasculaires réparatrices sans cœur-poumon artificiel avec procédures en plusieurs temps et CC extrêmement sévères**

(Procédure dans le tableau F34-3 ou (au moins deux traitements, qui sont séparés au moins d'un jour dans dans [au moins deux procédures dans le tableau F34-1])) et (PCCL > 3)

DRG F34B**Autres grandes interventions vasculaires réparatrices sans cœur-poumon artificiel avec procédures en plusieurs temps ou CC extrêmement sévères**

Procédure dans le tableau F34-3 ou (au moins deux traitements, qui sont séparés au moins d'un jour dans dans [au moins deux procédures dans le tableau F34-1]) ou PCCL > 3

DRG F34C**Autres grandes interventions vasculaires réparatrices sans cœur-poumon artificiel****Procédure F34-1**

38.14.10 ↔	Endartériectomie de l'aorte ascendante et de la	38.37.00 ↔	Réséction de veines abdominales, avec anastomose, SAP
	croisse aortique		
38.14.20 ↔	Endartériectomie de l'aorte descendante	38.37.10 ↔	Réséction de veines abdominales profondes, avec anastomose, SAP
38.14.30 ↔	Endartériectomie de l'aorte abdominale	38.37.11 ↔	Réséction de la veine cave inférieure, avec anastomose
38.14.99 ↔	Endartériectomie de l'aorte, autre	38.37.12 ↔	Réséction de la veine iliaque, avec anastomose
38.16.09 ↔	Endartériectomie et endoveinectomie de vaisseaux abdominaux, autre	38.37.19 ↔	Réséction de veines abdominales profondes, avec anastomose, autre
38.16.11 ↔	Endartériectomie du tronc coeliaque	38.37.99 ↔	Réséction de veines abdominales, avec anastomose, autre
38.16.12 ↔	Endartériectomie de l'artère gastrique	38.38.00 ↔	Réséction d'artères de membre inférieur, avec anastomose, SAP
38.16.13 ↔	Endartériectomie de l'artère hépatique	38.38.10 ↔	Réséction de l'artère fémorale (commune) (superficielle), avec anastomose
38.16.14 ↔	Endartériectomie de l'artère splénique	38.38.11 ↔	Réséction de l'artère fémorale profonde, avec anastomose
38.16.15 ↔	Endartériectomie de l'artère rénale	38.38.12 ↔	Réséction de l'artère poplitée, avec anastomose
38.16.16 ↔	Endartériectomie de l'artère mésentérique	38.38.99 ↔	Réséction d'artères de membre inférieur, avec anastomose, autre
38.16.17 ↔	Endartériectomie de l'artère lombaire	38.41 ↔	Réséction de vaisseaux intracrâniens, avec remplacement
38.16.18 ↔	Endartériectomie de l'artère iliaque	38.44.00 ↔	Réséction de l'aorte abdominale, avec remplacement, SAP
38.16.21 ↔	Endoveinectomie de la veine iliaque	38.44.10 ↔	Réséction de l'aorte abdominale, par voie suprarénale, avec remplacement
38.34.00 ↔	Réséction de l'aorte, avec anastomose, SAP	38.44.11 ↔	Réséction de l'aorte abdominale, par voie infrarénale, avec remplacement
38.34.10 ↔	Réséction de l'aorte ascendante et de la	38.44.12 ↔	Réséction de l'aorte abdominale, par voie juxtarrénale, avec remplacement
	croisse aortique, avec anastomose	38.44.99 ↔	Réséction de l'aorte abdominale, avec remplacement, autre
38.34.20 ↔	Réséction de l'aorte descendante, avec anastomose	38.46 ↔	Réséction d'artères abdominales, avec remplacement
38.34.30 ↔	Réséction de l'aorte abdominale, avec anastomose	38.47.00 ↔	Réséction de veines abdominales, avec remplacement, SAP
38.34.99 ↔	Réséction de l'aorte, avec anastomose, autre	38.47.10 ↔	Réséction de veines abdominales profondes, avec remplacement, SAP
38.36.00 ↔	Réséction d'artères abdominales, avec anastomose, SAP		
38.36.10 ↔	Réséction d'artères viscérales, avec anastomose, SAP		
38.36.11 ↔	Réséction du tronc coeliaque, avec anastomose		
38.36.12 ↔	Réséction de l'artère gastrique, avec anastomose		
38.36.13 ↔	Réséction de l'artère hépatique, avec anastomose		
38.36.14 ↔	Réséction de l'artère splénique, avec anastomose		
38.36.15 ↔	Réséction de l'artère rénale, avec anastomose		
38.36.16 ↔	Réséction de l'artère mésentérique, avec anastomose		
38.36.17 ↔	Réséction de l'artère iliaque, avec anastomose		
38.36.19 ↔	Réséction d'artères viscérales, avec anastomose, autre		
38.36.99 ↔	Réséction d'artères abdominales, avec anastomose, autre		

38.47.11 ↔ Résection de la veine cave inférieure, avec remplacement	39.29.20 ↔ Pontage ou shunt vasculaire d'artères de membre supérieur
38.47.12 ↔ Résection de la veine iliaque, avec remplacement	39.29.30 ↔ Autre pontage ou shunt vasculaire (périphérique), extra-anatomique, SAP
38.47.19 ↔ Résection de veines abdominales profondes, avec remplacement, autre	39.29.31 ↔ Shunt ou pontage vasculaire sous-clavio-fémoral
38.47.99 ↔ Résection de veines abdominales, avec remplacement, autre	39.29.32 ↔ Shunt ou pontage vasculaire axillo-fémoral
38.48.00 ↔ Résection d'artères de membre inférieur, avec remplacement, SAP	39.29.33 ↔ Pontage croisé fémoro-fémoral
38.48.10 ↔ Résection de l'artère fémorale (commune) (superficielle), avec remplacement	39.29.39 ↔ Autre pontage ou shunt vasculaire (périphérique), extra-anatomique, autre
38.48.11 ↔ Résection de l'artère fémorale profonde, avec remplacement	39.29.40 ↔ Shunt ou pontage vasculaire de veines
38.48.12 ↔ Résection de l'artère poplitée, avec remplacement	39.29.80 ↔ Shunt peropératoire temporaire, SAP
38.48.13 ↔ Résection d'artères de la jambe, avec remplacement	39.29.81 ↔ Shunt peropératoire temporaire, artério-artériel
38.48.99 ↔ Résection d'artères de membre inférieur, avec remplacement, autre	39.29.82 ↔ Shunt peropératoire temporaire, artério-veineux
39.22.11 ↔ Pontage carotido-carotidien	39.29.89 ↔ Shunt peropératoire temporaire, autre
39.22.12 ↔ Pontage entre artère carotide et artère vertébrale	39.29.99 ↔ Autre pontage ou shunt vasculaire (périphérique), autre
39.22.13 ↔ Pontage entre artère carotide et artère sous-clavière [pontage carotido-sous-clavier]	39.72.00 ↔ Réparation ou occlusion endovasculaire des vaisseaux de la tête et du cou, SAP
39.22.14 ↔ Pontage entre artère carotide et aorte	39.72.09 ↔ Réparation ou occlusion endovasculaire des vaisseaux de la tête et du cou, autre
39.22.19 ↔ Pontage de l'artère carotide, autre	39.72.10 ↔ Embolisation sélective de vaisseaux intracrâniens, SAP
39.22.21 ↔ Pontage entre artère sous-clavière et aorte	39.72.11 ↔ Embolisation sélective de vaisseaux intracrâniens avec particules ou coils
39.22.29 ↔ Pontage de l'artère sous-clavière, autre	39.72.12 ↔ Embolisation sélective de vaisseaux intracrâniens, avec liquides embolisants, ballonnets détachables ou filtres (parapluie)
39.22.99 ↔ Pontage entre aorte, artère sous-clavière et carotide, autre	39.72.14 ↔ Embolisation sélective de vaisseaux intracrâniens, avec matériel embolisant adhésif
39.23 ↔ Autre pontage ou shunt vasculaire intrathoracique	39.72.15 ↔ Embolisation sélective de vaisseaux intracrâniens par plugs
39.24 ↔ Bypass aorto-rénal	39.72.19 ↔ Embolisation sélective de vaisseaux intracrâniens, autre
39.25.00 ↔ Pontage aorto-iliaco-fémoral, SAP	39.72.20 ↔ Embolisation sélective de vaisseaux extracrâniens de la tête et du cou, SAP
39.25.10 ↔ Pontage aorto-iliaco-fémoral, aortique, SAP	39.72.21 ↔ Embolisation sélective de vaisseaux extracrâniens de la tête et du cou avec particules ou coils
39.25.11 ↔ Pontage aorto-iliaque	39.72.22 ↔ Embolisation sélective de vaisseaux extracrâniens de la tête et du cou avec liquides embolisants, ballonnets détachables ou filtres (parapluie)
39.25.12 ↔ Pontage aorto-fémoral	39.72.24 ↔ Embolisation sélective de vaisseaux extracrâniens de la tête et du cou, avec matériel embolisant adhésif
39.25.13 ↔ Pontage aorto-poplité	39.72.25 ↔ Embolisation sélective de vaisseaux extracrâniens de la tête et du cou par plugs
39.25.14 ↔ Pontage aorto-crural	39.72.29 ↔ Embolisation sélective de vaisseaux extracrâniens de la tête et du cou, autre
39.25.19 ↔ Pontage aorto-iliaco-fémoral, aortique, autre	39.79.21 ↔ Embolisation ou occlusion par coils, vaisseaux du membre supérieur
39.25.20 ↔ Pontage iliaco-fémoral, SAP	39.79.22 ↔ Embolisation ou occlusion par coils, aorte
39.25.21 ↔ Pontage ilio-iliaque	39.79.24 ↔ Embolisation ou occlusion par coils, vaisseaux thoraciques
39.25.22 ↔ Pontage ilio-fémoral	39.79.25 ↔ Embolisation ou occlusion par coils, vaisseaux viscéraux
39.25.23 ↔ Pontage ilio-poplité	39.79.26 ↔ Embolisation ou occlusion par coils, vaisseaux abdominaux
39.25.24 ↔ Pontage ilio-crural	39.79.27 ↔ Embolisation ou occlusion par coils, vaisseaux du membre inférieur
39.25.29 ↔ Pontage iliaco-fémoral, autre	39.79.28 ↔ Embolisation ou occlusion par coils, vaisseaux rachidiens
39.25.30 ↔ Pontage par le trou obturateur (extra-anatomique)	39.79.29 ↔ Embolisation ou occlusion par coils, autres vaisseaux, autre
39.25.99 ↔ Pontage aorto-iliaco-fémoral, autre	39.79.40 ↔ Embolisation sélective par ballonnets détachables, autres vaisseaux, SAP
39.26.00 ↔ Autre pontage ou shunt vasculaire intra-abdominal, SAP	39.79.41 ↔ Embolisation sélective par ballonnets détachables, vaisseaux du membre supérieur
39.26.10 ↔ Autre pontage ou shunt vasculaire intra-abdominal, artères viscérales	39.79.42 ↔ Embolisation sélective par ballonnets détachables, aorte
39.26.11 ↔ Autre pontage ou shunt vasculaire intra-abdominal, aorte	39.79.44 ↔ Embolisation sélective par ballonnets détachables, vaisseaux thoraciques
39.26.12 ↔ Autre pontage ou shunt vasculaire intra-abdominal, artère rénale	39.79.45 ↔ Embolisation sélective par ballonnets détachables, vaisseaux viscéraux
39.26.19 ↔ Autre pontage ou shunt vasculaire intra-abdominal, autres artères viscérales	
39.26.99 ↔ Autre pontage ou shunt vasculaire intra-abdominal, autre	
39.29.00 ↔ Autre pontage ou shunt vasculaire (périphérique), SAP	
39.29.10 ↔ Pontage ou shunt vasculaire d'artères de membre inférieur, SAP	
39.29.11 ↔ Shunt ou pontage vasculaire fémoro-fémoral	
39.29.12 ↔ Shunt ou pontage vasculaire fémoro-poplité	
39.29.13 ↔ Shunt ou pontage vasculaire fémoro-crural	
39.29.14 ↔ Shunt ou pontage vasculaire fémoro-pédieux	
39.29.15 ↔ Shunt ou pontage vasculaire poplitéo-crural ou poplitéo-pédieux	
39.29.16 ↔ Pontage ou shunt vasculaire d'artères de la jambe et du pied	
39.29.19 ↔ Pontage ou shunt vasculaire d'artères de membre inférieur, autre	

39.79.46 ↔ Embolisation sélective par ballonnets détachables, vaisseaux abdominaux	39.79.89 ↔ Fermeture d'artères par cathéter à radiofréquence, autres vaisseaux, autre
39.79.47 ↔ Embolisation sélective par ballonnets détachables, vaisseaux rachidiens	39.79.A0 ↔ Embolisation sélective par plugs, autres vaisseaux, SAP
39.79.48 ↔ Embolisation sélective par ballonnets détachables, vaisseaux du membre inférieur	39.79.A1 ↔ Embolisation sélective par plugs, vaisseaux du membre supérieur
39.79.49 ↔ Embolisation sélective par ballonnets détachables, autres vaisseaux, autre	39.79.A2 ↔ Embolisation sélective par plugs, aorte
39.79.50 ↔ Embolisation sélective par filtres (parapluie), autres vaisseaux, SAP	39.79.A4 ↔ Embolisation sélective par plugs, vaisseaux thoraciques
39.79.51 ↔ Embolisation sélective par filtres (parapluie), vaisseaux du membre supérieur	39.79.A5 ↔ Embolisation sélective par plugs, vaisseaux viscéraux
39.79.52 ↔ Embolisation sélective par filtres (parapluie), aorte	39.79.A6 ↔ Embolisation sélective par plugs, vaisseaux abdominaux
39.79.54 ↔ Embolisation sélective par filtres (parapluie), vaisseaux thoraciques	39.79.A7 ↔ Embolisation sélective par plugs, vaisseaux du membre inférieur
39.79.55 ↔ Embolisation sélective par filtres (parapluie), vaisseaux viscéraux	39.79.A8 ↔ Embolisation sélective par plugs, vaisseaux rachidiens
39.79.56 ↔ Embolisation sélective par filtres (parapluie), vaisseaux abdominaux	39.79.A9 ↔ Embolisation sélective par plugs, autres vaisseaux, autre
39.79.57 ↔ Embolisation sélective par filtres (parapluie), vaisseaux du membre inférieur	39.7A.00 ↔ Implantation endovasculaire d'endoprothèses (stents grafts) dans d'autres vaisseaux, SAP
39.79.58 ↔ Embolisation sélective par filtres (parapluie), vaisseaux rachidiens	39.7A.09 ↔ Implantation endovasculaire d'endoprothèses (stents grafts) dans d'autres vaisseaux, autre
39.79.59 ↔ Embolisation sélective par filtres (parapluie), autres vaisseaux, autre	39.7A.11 ↔ Implantation endovasculaire, iliaque, 1 stent, sans bras latéral
39.79.60 ↔ Embolisation sélective par particules, autres vaisseaux, SAP	39.7A.12 ↔ Implantation endovasculaire, iliaque, 2 stents, sans bras latéral
39.79.61 ↔ Embolisation sélective par particules, vaisseaux du membre supérieur	39.7A.13 ↔ Implantation endovasculaire, iliaque, 3 stents, sans bras latéral
39.79.62 ↔ Embolisation sélective par particules, aorte	39.7A.14 ↔ Implantation endovasculaire, iliaque, 4 stents, sans bras latéral
39.79.64 ↔ Embolisation sélective par particules, vaisseaux thoraciques	39.7A.15 ↔ Implantation endovasculaire, iliaque, 5 stents, sans bras latéral
39.79.65 ↔ Embolisation sélective par particules, vaisseaux viscéraux	39.7A.16 ↔ Implantation endovasculaire, iliaque, 6 stents et plus, sans bras latéral
39.79.66 ↔ Embolisation sélective par particules, vaisseaux abdominaux	39.7A.21 ↔ Implantation endovasculaire d'endoprothèses (stents grafts) dans les artères du bassin, iliaque, avec bras latéral
39.79.67 ↔ Embolisation sélective par particules, vaisseaux du membre inférieur	39.7A.22 ↔ Implantation endovasculaire d'endoprothèses (stents grafts) dans l'artère du bassin, avec réparation d'une branche vasculaire par technique de greffe parallèle
39.79.68 ↔ Embolisation sélective par particules, vaisseaux rachidiens	39.7A.31 ↔ Implantation endovasculaire d'endoprothèses (stents grafts) dans la veine cave
39.79.69 ↔ Embolisation sélective par particules, autres vaisseaux, autre	39.7A.32 ↔ Implantation endovasculaire d'endoprothèses (stents grafts) dans la veine porte
39.79.70 ↔ Fermeture d'artères par cathéter au laser, autres vaisseaux, SAP	39.7A.41 ↔ Implantation endovasculaire d'endoprothèses (stents grafts) dans des vaisseaux rénaux
39.79.71 ↔ Fermeture d'artères par cathéter au laser, artères du membre supérieur	39.99.21 ↔ Opérations d'anomalie congénitale de l'isthme aortique (sténose) ou d'interruption de la crosse aortique
39.79.72 ↔ Fermeture d'artères par cathéter au laser, aorte	39.B1.L1 ↔ Implantation transluminale (percutanée) de stents sans libération de substance médicamenteuse, vaisseaux rachidiens
39.79.74 ↔ Fermeture d'artères par cathéter au laser, vaisseaux thoraciques	39.B2.L1 ↔ Implantation transluminale (percutanée) de stents avec libération de substance médicamenteuse, vaisseaux rachidiens
39.79.75 ↔ Fermeture d'artères par cathéter au laser, vaisseaux du membre inférieur	39.B3.L1 ↔ Implantation transluminale (percutanée) de stents couverts sans libération de substance médicamenteuse, vaisseaux rachidiens
39.79.76 ↔ Fermeture d'artères par cathéter au laser, vaisseaux viscéraux	39.B4.L1 ↔ Implantation transluminale (percutanée) de stents couverts avec libération de substance médicamenteuse, vaisseaux rachidiens
39.79.77 ↔ Fermeture d'artères par cathéter au laser, vaisseaux abdominaux	39.B5.L1 ↔ Implantation transluminale (percutanée) de stents Cheatham-Platinum non couverts, vaisseaux rachidiens
39.79.79 ↔ Fermeture d'artères par cathéter au laser, autres vaisseaux, autre	39.B6.L1 ↔ Implantation transluminale (percutanée) de stents Cheatham-Platinum couverts, vaisseaux rachidiens
39.79.80 ↔ Fermeture d'artères par cathéter à radiofréquence, autres vaisseaux, SAP	39.B7.L1 ↔ Implantation transluminale (percutanée) de stents à grand lumen non couverts, vaisseaux rachidiens
39.79.81 ↔ Fermeture d'artères par cathéter à radiofréquence, artères du membre supérieur	39.B8.L1 ↔ Implantation transluminale (percutanée) de stents à grand lumen couverts, vaisseaux rachidiens
39.79.82 ↔ Fermeture d'artères par cathéter à radiofréquence, aorte	
39.79.84 ↔ Fermeture d'artères par cathéter à radiofréquence, vaisseaux thoraciques	
39.79.85 ↔ Fermeture d'artères par cathéter à radiofréquence, vaisseaux du membre inférieur	
39.79.86 ↔ Fermeture d'artères par cathéter à radiofréquence, vaisseaux viscéraux	
39.79.87 ↔ Fermeture d'artères par cathéter à radiofréquence, vaisseaux abdominaux	

39.BH.11 ↔	Implantation transluminale (percutanée) de stents pour modulation du flux lors d'anévrismes, vaisseaux intracrâniens	39.BH.L1 ↔	Implantation transluminale (percutanée) de stents pour modulation du flux lors d'anévrismes, vaisseaux rachidiens
------------	--	------------	---

Procédure F34-2

38.16.09 ↔	Endartériectomie et endoveinectomie de vaisseaux abdominaux, autre	38.36.99 ↔	Résection d'artères abdominales, avec anastomose, autre
38.16.11 ↔	Endartériectomie du tronc coeliaque	38.37.00 ↔	Résection de veines abdominales, avec anastomose, SAP
38.16.12 ↔	Endartériectomie de l'artère gastrique	38.37.10 ↔	Résection de veines abdominales profondes, avec anastomose, SAP
38.16.13 ↔	Endartériectomie de l'artère hépatique	38.37.11 ↔	Résection de la veine cave inférieure, avec anastomose
38.16.14 ↔	Endartériectomie de l'artère splénique	38.37.12 ↔	Résection de la veine iliaque, avec anastomose
38.16.15 ↔	Endartériectomie de l'artère rénale	38.37.19 ↔	Résection de veines abdominales profondes, avec anastomose, autre
38.16.16 ↔	Endartériectomie de l'artère mésentérique	38.37.99 ↔	Résection de veines abdominales, avec anastomose, autre
38.16.17 ↔	Endartériectomie de l'artère lombaire	38.38.00 ↔	Résection d'artères de membre inférieur, avec anastomose, SAP
38.16.18 ↔	Endartériectomie de l'artère iliaque	38.38.10 ↔	Résection de l'artère fémorale (commune) (superficielle), avec anastomose
38.16.21 ↔	Endoveinectomie de la veine iliaque	38.38.11 ↔	Résection de l'artère fémorale profonde, avec anastomose
38.36.00 ↔	Résection d'artères abdominales, avec anastomose, SAP	38.38.12 ↔	Résection de l'artère poplitée, avec anastomose
38.36.10 ↔	Résection d'artères viscérales, avec anastomose, SAP	38.38.99 ↔	Résection d'artères de membre inférieur, avec anastomose, autre
38.36.11 ↔	Résection du tronc coeliaque, avec anastomose		
38.36.12 ↔	Résection de l'artère gastrique, avec anastomose		
38.36.13 ↔	Résection de l'artère hépatique, avec anastomose		
38.36.14 ↔	Résection de l'artère splénique, avec anastomose		
38.36.15 ↔	Résection de l'artère rénale, avec anastomose		
38.36.16 ↔	Résection de l'artère mésentérique, avec anastomose		
38.36.17 ↔	Résection de l'artère iliaque, avec anastomose		
38.36.19 ↔	Résection d'artères viscérales, avec anastomose, autre		

Procédure F34-3

86.88.I1 ↔	Pose ou remplacement chirurgical de système de thérapie par pression négative avec anesthésie régionale ou générale, à portée profonde, aux os et articulations des extrémités	86.88.I5 ↔	Pose ou remplacement chirurgical de système de thérapie par pression négative avec anesthésie régionale ou générale, au tissu cutané et sous-cutané
86.88.I2 ↔	Pose ou remplacement chirurgical de système de thérapie par pression négative avec anesthésie régionale ou générale, à portée profonde, au thorax, au médiastin et au sternum	86.88.I6 ↔	Pose ou remplacement de système de thérapie par pression négative avec anesthésie régionale ou générale, autre site
86.88.I3 ↔	Pose ou remplacement chirurgical de système de thérapie par pression négative avec anesthésie régionale ou générale, à l'abdomen ouvert	86.88.I7 ↔	Pose ou remplacement chirurgical d'un système de thérapie par pression négative avec anesthésie régionale ou générale, à portée profonde, dos (cervical à sacré)
86.88.I4 ↔	Pose ou remplacement chirurgical de système de thérapie par pression négative avec anesthésie régionale ou générale, endorectale	86.88.I8 ↔	Pose ou remplacement chirurgical d'un système de thérapie par pression négative avec anesthésie régionale ou générale, à portée profonde, bassin, vulve, périnée

ADRG F35**Autres interventions cardiothoraciques ou réparations de la paroi thoracique ou circulation extracorporelle**

Au moins une procédure dans le tableau F35-1

DRG F35A**Autres interventions cardiothoraciques ou réparations de la paroi thoracique, avec cœur-poumon artificiel**

Procédure dans le tableau F35-2

DRG F35B**Autres interventions cardiothoraciques ou réparations de la paroi thoracique ou circulation extracorporelle****Procédure F35-1**

34.76 ↔	Réparation pour stabilisation de la paroi thoracique, par chirurgie ouverte	34.79 ↔	Réparation de la paroi thoracique, autre
34.77 ↔	Greffe osseuse et transposition osseuse, paroi thoracique	35.43.00 ↔	Élargissement de communication interventriculaire existante, SAP

35.43.10 ↔	Élargissement de communication interventriculaire existante, par chirurgie ouverte	37.32 ↔	Excision d'anévrisme du cœur
35.43.99 ↔	Élargissement de communication interventriculaire existante, autre	37.33.00 ↔	Excision ou destruction d'autre lésion ou tissu du cœur, par voie ouverte, SAP
35.50 ↔	Réparation de communication septale intracardiaque non précisée, avec prothèse	37.33.10 ↔	Excision ou destruction d'éléments du système de conduction des stimuli, par voie ouverte, SAP
35.51 ↔	Réparation de communication interauriculaire avec prothèse, technique ouverte	37.33.11 ↔	Excision ou destruction d'éléments du système de conduction des stimuli, par voie ouverte, techniques d'ablation pour le traitement de tachyarythmie
35.53 ↔	Réparation de communication interventriculaire avec prothèse, par voie ouverte	37.33.19 ↔	Excision ou destruction d'éléments du système de conduction des stimuli, par voie ouverte, autre
35.54 ↔	Réparation de défaut des coussinets endocardiques (canal AV), avec prothèse	37.33.20 ↔	Excision d'autre lésion ou tissu du cœur, par voie ouverte
35.60 ↔	Réparation de communication septale intracardiaque non précisée, avec greffe de tissu	37.33.30 ↔	Destruction d'autre lésion ou tissu du cœur, par voie ouverte
35.61 ↔	Réparation de communication interauriculaire, avec greffe de tissu	37.33.99 ↔	Excision ou destruction d'autre lésion ou tissu du cœur, par voie ouverte, autre
35.62 ↔	Réparation de communication interventriculaire avec greffe de tissu	37.35 ↔	Ventriculectomie partielle
35.63 ↔	Réparation de défauts des coussinets endocardiques (canal AV), avec greffe de tissu	37.40 ↔	Réparation du cœur et du péricarde, SAP
35.70 ↔	Autre réparation non précisée de communication septale intracardiaque, non précisée	37.41 ↔	Implantation de système d'assistance cardiaque prothétique autour du cœur
35.71 ↔	Autre réparation non précisée de communication interauriculaire	37.42.11 ↔	Suture du péricarde (après lésion traumatique)
35.72.00 ↔	Réparation de communication interventriculaire, SAP	37.42.21 ↔	Suture du myocarde (après lésion traumatique)
35.72.10 ↔	Fermeture de communication interventriculaire acquise	37.43.11 ↔	Réparation du myocarde avec système d'ancrage myocardique, par chirurgie ouverte
35.72.99 ↔	Réparation de communication interventriculaire, autre	37.43.12 ↔	Réparation du myocarde avec système d'ancrage myocardique, intervention hybride
35.73 ↔	Autre réparation non précisée de défaut des coussinets endocardiques (canal AV)	37.49 ↔	Réparation du cœur et du péricarde, autre
35.91 ↔	Transposition (détournement) interauriculaire du retour veineux	37.52 ↔	Implantation de système intégral de remplacement du cœur
35.92 ↔	Création de conduit entre ventricule droit et artère pulmonaire	37.53 ↔	Remplacement ou réparation de l'unité thoracique du système de remplacement du cœur
35.93 ↔	Création de conduit entre ventricule gauche et aorte	37.54 ↔	Remplacement ou réparation d'autres composantes implantables de système intégral de remplacement du cœur
35.94 ↔	Création de conduit entre oreillette et artère pulmonaire	37.6A.11 ↔	Implantation d'un système d'assistance cardiovasculaire, avec pompe, sans fonction d'échange gazeux, extracorporel, ventriculaire gauche, par chirurgie thoracique ouverte (thoracotomie, mini-thoracotomie, sternotomie)
35.98.10 ↔	Fermeture transluminale percutanée de communication interauriculaire, SAP	37.6A.12 ↔	Implantation d'un système d'assistance cardiovasculaire, avec pompe, sans fonction d'échange gazeux, extracorporel, ventriculaire droit, par chirurgie thoracique ouverte (thoracotomie, mini-thoracotomie, sternotomie)
35.98.19 ↔	Fermeture transluminale percutanée de communication interauriculaire, autre	37.6A.21 ↔	Implantation d'un système d'assistance cardiovasculaire, avec pompe, sans fonction d'échange gazeux, extracorporel, biventriculaire, par chirurgie thoracique ouverte (thoracotomie, mini-thoracotomie, sternotomie)
35.98.30 ↔	Fermeture transluminale percutanée de communication interventriculaire	37.6A.35 ↔	Implantation d'un système d'assistance cardiovasculaire, avec pompe, sans fonction d'échange gazeux, intracorporel, ventriculaire gauche, kit hospitalier, par chirurgie thoracique ouverte (thoracotomie, mini-thoracotomie, sternotomie)
35.98.99 ↔	Autres opérations des septa du cœur, autre	37.6A.37 ↔	Implantation d'un système d'assistance cardiovasculaire, avec pompe, sans fonction d'échange gazeux, intracorporel, ventriculaire droit, kit hospitalier, par chirurgie thoracique ouverte (thoracotomie, mini-thoracotomie, sternotomie)
35.A1.11 ↔	Valvulotomie de la valve aortique avec sternotomie totale comme voie d'abord	37.6A.3A ↔	Implantation d'un système d'assistance cardiovasculaire, avec pompe, sans fonction d'échange gazeux, intracorporel, biventriculaire, kit hospitalier, par chirurgie thoracique ouverte (thoracotomie, mini-thoracotomie, sternotomie)
35.A1.12 ↔	Valvulotomie de la valve aortique avec thoracotomie mini-invasive (sternotomie partielle supérieure, thoracotomie latérale) comme voie d'abord	37.6A.61 ↔	Implantation d'un système d'assistance cardiovasculaire et pulmonaire, avec pompe, avec oxygénateur (y compris élimination de CO2), extracorporel, veino-veineux, par chirurgie extra-thoracique ouverte (p.ex. exposition de vaisseau sanguin)
35.C1.11 ↔	Reconstruction des cuspidés de la valve aortique, avec sternotomie totale comme voie d'abord		
37.10 ↔	Incision du cœur, SAP		
37.11 ↔	Cardiotomie		
37.12.00 ↔	Péricardiectomie, SAP		
37.12.09 ↔	Péricardiectomie, autre		
37.12.11 ↔	Péricardiectomie, par chirurgie ouverte		
37.12.12 ↔	Péricardiectomie, par thoracoscopie		
37.24.00 ↔	Biopsie du péricarde, SAP		
37.24.20 ↔	Biopsie ouverte du péricarde		
37.24.99 ↔	Biopsie du péricarde, autre		
37.25.00 ↔	Biopsie du cœur, SAP		
37.25.20 ↔	Biopsie transvasculaire de l'endocarde, du myocarde et de l'endomyocarde		
37.25.30 ↔	Biopsie ouverte du cœur		
37.25.99 ↔	Biopsie du cœur, autre		
37.31.00 ↔	Péricardiectomie, SAP		
37.31.10 ↔	Péricardiectomie partielle		
37.31.20 ↔	Péricardiectomie totale		
37.31.30 ↔	Excision d'adhérences du péricarde		
37.31.99 ↔	Péricardiectomie, autre		

- 37.6A.71 ↔ Implantation d'un système d'assistance cardio-vasculaire et pulmonaire, avec pompe, avec oxygénateur (y compris élimination de CO₂), extracorporel, veino-artériel ou veino-veino-artériel, par chirurgie thoracique ouverte (thoracotomie, mini-thoracotomie, sternotomie)
- 37.6A.72 ↔ Implantation d'un système d'assistance cardio-vasculaire et pulmonaire, avec pompe, avec oxygénateur (y compris élimination de CO₂), extracorporel, veino-artériel ou veino-veino-artériel, par chirurgie extra-thoracique ouverte (p.ex. exposition du vaisseau sanguin)
- 37.6A.81 ↔ Implantation de ballonnet de contre-pulsation intra-aortique (IABP), chirurgicale ouverte
- 37.6B.11 ↔ Retrait d'un système d'assistance cardio-vasculaire, avec pompe, sans fonction d'échange gazeux, extracorporel, ventriculaire gauche, par chirurgie thoracique ouverte (thoracotomie, mini-thoracotomie, sternotomie)
- 37.6B.12 ↔ Retrait d'un système d'assistance cardio-vasculaire, avec pompe, sans fonction d'échange gazeux, extracorporel, ventriculaire droit, par chirurgie thoracique ouverte (thoracotomie, mini-thoracotomie, sternotomie)
- 37.6B.21 ↔ Retrait d'un système d'assistance cardio-vasculaire, avec pompe, sans fonction d'échange gazeux, extracorporel, biventriculaire, par chirurgie thoracique ouverte (thoracotomie, mini-thoracotomie, sternotomie)
- 37.6B.31 ↔ Retrait d'un système d'assistance cardio-vasculaire, avec pompe, sans fonction d'échange gazeux, intracorporel, ventriculaire gauche, par chirurgie thoracique ouverte (thoracotomie, mini-thoracotomie, sternotomie)
- 37.6B.32 ↔ Retrait d'un système d'assistance cardio-vasculaire, avec pompe, sans fonction d'échange gazeux, intracorporel, ventriculaire droit, par chirurgie thoracique ouverte (thoracotomie, mini-thoracotomie, sternotomie)
- 37.6B.33 ↔ Retrait d'un système d'assistance cardio-vasculaire, avec pompe, sans fonction d'échange gazeux, intracorporel, biventriculaire, par chirurgie thoracique ouverte (thoracotomie, mini-thoracotomie, sternotomie)
- 37.6B.61 ↔ Retrait d'un système d'assistance cardio-vasculaire et pulmonaire, avec pompe, avec oxygénateur (y compris élimination de CO₂), extracorporel, veino-veineux, par chirurgie extra-thoracique ouverte (p.ex. exposition de vaisseau sanguin)
- 37.6B.71 ↔ Retrait d'un système d'assistance cardio-vasculaire et pulmonaire, avec pompe, avec oxygénateur (y compris élimination de CO₂), extracorporel, veino-artériel ou veino-veino-artériel, par chirurgie thoracique ouverte (thoracotomie, mini-thoracotomie, sternotomie)
- 37.6B.72 ↔ Retrait d'un système d'assistance cardio-vasculaire et pulmonaire, avec pompe, avec oxygénateur (y compris élimination de CO₂), extracorporel, veino-artériel ou veino-veino-artériel, par chirurgie extra-thoracique ouverte (p.ex. exposition du vaisseau sanguin)
- 37.6B.81 ↔ Retrait de ballonnet de contre-pulsation intra-aortique (IABP), chirurgical ouvert
- 37.6B.A1 ↔ Retrait d'un système d'assistance cardio-vasculaire et pulmonaire, sans pompe, avec élimination de CO₂, extracorporel, artério-veineux, par chirurgie extra-thoracique ouverte (p.ex. exposition du vaisseau sanguin)
- 37.6C.11 ↔ Révision sans remplacement d'un système d'assistance cardio-vasculaire, avec pompe, sans fonction d'échange gazeux, extracorporel, ventriculaire gauche, par chirurgie thoracique ouverte (thoracotomie, mini-thoracotomie, sternotomie)
- 37.6C.12 ↔ Révision sans remplacement d'un système d'assistance cardio-vasculaire, avec pompe, sans fonction d'échange gazeux, extracorporel, ventriculaire droit, par chirurgie thoracique ouverte (thoracotomie, mini-thoracotomie, sternotomie)
- 37.6C.21 ↔ Révision sans remplacement d'un système d'assistance cardio-vasculaire, avec pompe, sans fonction d'échange gazeux, extracorporel, biventriculaire, par chirurgie thoracique ouverte (thoracotomie, mini-thoracotomie, sternotomie)
- 37.6C.31 ↔ Révision sans remplacement d'un système d'assistance cardio-vasculaire, avec pompe, sans fonction d'échange gazeux, intracorporel, ventriculaire gauche, par chirurgie thoracique ouverte (thoracotomie, mini-thoracotomie, sternotomie)
- 37.6C.32 ↔ Révision sans remplacement d'un système d'assistance cardio-vasculaire, avec pompe, sans fonction d'échange gazeux, intracorporel, ventriculaire droit, par chirurgie thoracique ouverte (thoracotomie, mini-thoracotomie, sternotomie)
- 37.6C.33 ↔ Révision sans remplacement d'un système d'assistance cardio-vasculaire, avec pompe, sans fonction d'échange gazeux, intracorporel, biventriculaire, par chirurgie thoracique ouverte (thoracotomie, mini-thoracotomie, sternotomie)
- 37.6C.61 ↔ Révision sans remplacement d'un système d'assistance cardio-vasculaire et pulmonaire, avec pompe, avec oxygénateur (y compris élimination de CO₂), extracorporel, veino-veineux, par chirurgie extra-thoracique ouverte (p.ex. exposition du vaisseau sanguin)
- 37.6C.71 ↔ Révision sans remplacement d'un système d'assistance cardio-vasculaire et pulmonaire, avec pompe, avec oxygénateur (y compris élimination de CO₂), extracorporel, veino-artériel ou veino-veino-artériel, par chirurgie thoracique ouverte (thoracotomie, mini-thoracotomie, sternotomie)
- 37.6C.72 ↔ Révision sans remplacement d'un système d'assistance cardio-vasculaire et pulmonaire, avec pompe, avec oxygénateur (y compris élimination de CO₂), extracorporel, veino-artériel ou veino-veino-artériel, par chirurgie extra-thoracique ouverte (p.ex. exposition du vaisseau sanguin)
- 37.6C.A1 ↔ Révision sans remplacement d'un système d'assistance cardio-vasculaire et pulmonaire, sans pompe, avec élimination de CO₂, extracorporel, artério-veineux, par chirurgie extra-thoracique ouverte (p.ex. exposition de vaisseau sanguin)
- 37.91 ↔ Massage cardiaque à thorax ouvert
- 37.99.00 ↔ Autres opérations du cœur et du péricarde, SAP
- 37.99.20 ↔ Opérations d'anomalies congénitales du cœur, SAP
- 37.99.29 ↔ Opérations d'anomalies congénitales du cœur, autre
- 37.99.30 ↔ Ligature d'oreillette
- 37.99.80 ↔ Réopération du cœur et du péricarde
- 37.99.99 ↔ Autres opérations du cœur et du péricarde, autre
- 37.9A.00 ↔ Implantation d'un système de stimulation du myocarde, SAP
- 37.9A.11 ↔ Implantation ou remplacement d'un système de modulation du myocarde (CCM)
- 37.9A.99 ↔ Implantation d'un système de stimulation du myocarde, autre
- 37.9B.11 ↔ Enlèvement d'implants cardiaques, avec sternotomie totale comme voie d'abord

37.9B.12 ↔	Enlèvement d'implants cardiaques, avec thoracotomie mini-invasive (sternotomie partielle supérieure, thoracotomie latérale) comme voie d'abord	38.45.29 ↔	Résection d'autres artères thoraciques, avec remplacement
38.04.00 ↔	Incision de l'aorte, SAP	38.45.30 ↔	Résection de veine thoracique, avec remplacement, SAP
38.04.10 ↔	Incision de l'aorte ascendante et de la crosse aortique	38.45.31 ↔	Résection de la veine cave supérieure, avec remplacement
38.04.20 ↔	Incision de l'aorte descendante	38.45.38 ↔	Résection d'autres veines thoraciques profondes, avec remplacement
38.04.30 ↔	Incision de l'aorte abdominale	38.45.39 ↔	Résection de veines thoraciques, avec remplacement, autre
38.04.99 ↔	Incision de l'aorte, autre	38.45.99 ↔	Résection de vaisseaux thoraciques, avec remplacement, autre
38.05.00 ↔	Incision d'autres vaisseaux thoraciques, SAP	38.47.00 ↔	Résection de veines abdominales, avec remplacement, SAP
38.05.10 ↔	Incision d'autres artères thoraciques	38.47.10 ↔	Résection de veines abdominales profondes, avec remplacement, SAP
38.05.20 ↔	Incision de veines thoraciques, SAP	38.47.11 ↔	Résection de la veine cave inférieure, avec remplacement
38.05.21 ↔	Incision de veines thoraciques profondes	38.47.12 ↔	Résection de la veine iliaque, avec remplacement
38.05.29 ↔	Incision de veines thoraciques, autre	38.47.19 ↔	Résection de veines abdominales profondes, avec remplacement, autre
38.05.99 ↔	Incision d'autres vaisseaux thoraciques, autre	38.47.99 ↔	Résection de veines abdominales, avec remplacement, autre
38.07.00 ↔	Incision de veines abdominales, SAP	38.64.00 ↔	Autre excision de l'aorte, SAP
38.07.10 ↔	Incision de veines abdominales profondes, SAP	38.64.10 ↔	Autre excision de l'aorte thoracique
38.07.11 ↔	Incision de la veine cave inférieure	38.64.20 ↔	Autre excision de l'aorte abdominale
38.07.12 ↔	Incision de la veine iliaque	38.64.99 ↔	Autre excision de l'aorte, autre
38.07.19 ↔	Incision de veines abdominales profondes, autre	38.65.10 ↔	Autre excision d'artères thoraciques
38.07.99 ↔	Incision de veines abdominales, autre	38.65.20 ↔	Autre excision de veines thoraciques, SAP
38.15.10 ↔	Endartériectomie de l'artère sous-clavière	38.65.21 ↔	Autre excision de la veine cave supérieure
38.15.20 ↔	Endartériectomie du tronc brachio-céphalique	38.65.22 ↔	Autre excision d'autres veines thoraciques profondes
38.15.30 ↔	Endartériectomie de l'artère pulmonaire	38.65.29 ↔	Autre excision de veines thoraciques, autre
38.15.40 ↔	Endartériectomie de la veine pulmonaire	38.65.99 ↔	Autre excision de vaisseaux thoraciques, autre
38.15.99 ↔	Endartériectomie d'autres vaisseaux thoraciques, autre	38.85.00 ↔	Autre occlusion chirurgicale d'autres vaisseaux thoraciques, SAP
38.35.00 ↔	Résection de vaisseaux thoraciques, avec anastomose, SAP	38.85.11 ↔	Autre occlusion chirurgicale de l'artère sous-clavière
38.35.10 ↔	Résection d'artères thoraciques, avec anastomose, SAP	38.85.12 ↔	Autre occlusion chirurgicale de l'artère pulmonaire
38.35.11 ↔	Résection de l'artère sous-clavière, avec anastomose	38.85.13 ↔	Autre occlusion chirurgicale du tronc brachio-céphalique
38.35.12 ↔	Résection du tronc brachio-céphalique, avec anastomose	38.85.21 ↔	Autre occlusion chirurgicale de la veine cave supérieure
38.35.13 ↔	Résection de l'artère pulmonaire, avec anastomose	38.85.22 ↔	Autre occlusion chirurgicale de la veine pulmonaire
38.35.19 ↔	Résection d'artères thoraciques, avec anastomose, autre	38.85.23 ↔	Autre occlusion chirurgicale de la veine sous-clavière
38.35.20 ↔	Résection de veines thoraciques, avec anastomose, SAP	38.85.99 ↔	Autre occlusion chirurgicale d'autres vaisseaux thoraciques, autre
38.35.21 ↔	Résection de la veine pulmonaire, avec anastomose	39.0X.00 ↔	Shunt d'artère systémique à pulmonaire, SAP
38.35.22 ↔	Résection de la veine sous-clavière, avec anastomose	39.0X.10 ↔	Anastomose entre artère sous-clavière et artère pulmonaire (Blalock-Taussig)
38.35.23 ↔	Résection de la veine cave supérieure, avec anastomose	39.0X.11 ↔	Anastomose entre aorte et artère pulmonaire droite (Waterston-Coolley)
38.35.28 ↔	Résection de veines thoraciques et d'autres veines profondes, avec anastomose	39.0X.12 ↔	Anastomose entre aorte descendante et artère pulmonaire gauche (Potts-Smith)
38.35.29 ↔	Résection de veines thoraciques, avec anastomose, autre	39.0X.13 ↔	Anastomose entre artère pulmonaire gauche et droite
38.35.99 ↔	Résection de vaisseaux thoraciques, avec anastomose, autre	39.0X.20 ↔	Shunt prothétique d'artère pulmonaire à aorte, central
38.45.00 ↔	Résection de vaisseau thoracique, avec remplacement, SAP	39.0X.21 ↔	Shunt prothétique d'artère pulmonaire à aorte, périphérique
38.45.10 ↔	Résection de l'aorte thoracique avec remplacement, SAP	39.0X.23 ↔	Cerclage (banding) de l'artère pulmonaire
38.45.12 ↔	Résection de l'aorte thoracique, avec remplacement	39.0X.24 ↔	Shunt d'artère systémique à pulmonaire, opération de Damus-Kay-Stansel
38.45.13 ↔	Résection de l'aorte thoraco-abdominale, avec remplacement	39.0X.99 ↔	Shunt d'artère systémique à pulmonaire, autre
38.45.14 ↔	Résection de l'aorte thoracique avec remplacement par prothèse hybride	39.61.00 ↔	Circulation extracorporelle (CEC), SAP
38.45.15 ↔	Résection de l'aorte ascendante, avec remplacement	39.61.10 ↔	Circulation extracorporelle conventionnelle sous normothermie (plus de 35°C)
38.45.16 ↔	Résection de la crosse aortique, avec remplacement	39.61.11 ↔	Circulation extracorporelle conventionnelle sous hypothermie légère (32 à 35°C)
38.45.17 ↔	Résection de l'aorte ascendante ainsi que de la crosse aortique, avec remplacement	39.61.12 ↔	Circulation extracorporelle conventionnelle sous hypothermie modérée (26 à moins de 32°C)
38.45.19 ↔	Résection de l'aorte thoracique avec remplacement, autre	39.61.13 ↔	Circulation extracorporelle conventionnelle sous forte hypothermie (20 à moins de 26°C)
38.45.20 ↔	Résection d'autres vaisseaux thoraciques, avec remplacement, SAP		
38.45.21 ↔	Résection de l'artère pulmonaire, avec remplacement		
38.45.22 ↔	Résection du tronc brachio-céphalique, avec remplacement		

- | | |
|--|--|
| 39.61.14 ↔ Circulation extracorporelle conventionnelle sous hypothermie profonde (moins de 20°C) | 39.61.24 ↔ Circulation extracorporelle minimalisée sous forte hypothermie (20 à moins de 26°C) |
| 39.61.15 ↔ Circulation extracorporelle conventionnelle sous hypothermie de température inconnue | 39.61.25 ↔ Circulation extracorporelle minimalisée sous hypothermie profonde (moins de 20°C) |
| 39.61.21 ↔ Circulation extracorporelle minimalisée sous normothermie (plus de 35°C) | 39.61.26 ↔ Circulation extracorporelle minimalisée sous hypothermie de température inconnue |
| 39.61.22 ↔ Circulation extracorporelle minimalisée sous hypothermie légère (32 à 35°C) | 39.61.99 ↔ Circulation extracorporelle (CEC), autre |
| 39.61.23 ↔ Circulation extracorporelle minimalisée sous hypothermie modérée (26 à moins de 32°C) | 39.66 ↔ Shunt cardio-pulmonaire percutané |

Procédure F35-2

- | | |
|--|---|
| 37.33.00 ↔ Excision ou destruction d'autre lésion ou tissu du cœur, par voie ouverte, SAP | 37.6A.42 ↔ Implantation d'un système d'assistance cardio-vasculaire, avec pompe, sans fonction d'échange gazeux, intravasculaire (y compris intracardiaque), ventriculaire droit, par voie percutanée |
| 37.33.10 ↔ Excision ou destruction d'éléments du système de conduction des stimuli, par voie ouverte, SAP | 37.6A.51 ↔ Implantation d'un système d'assistance cardio-vasculaire et pulmonaire, avec pompe, avec élimination de CO ₂ , extracorporel, veino-veineux, par voie percutanée |
| 37.33.11 ↔ Excision ou destruction d'éléments du système de conduction des stimuli, par voie ouverte, techniques d'ablation pour le traitement de tachyarythmie | 37.6A.61 ↔ Implantation d'un système d'assistance cardio-vasculaire et pulmonaire, avec pompe, avec oxygénateur (y compris élimination de CO ₂), extracorporel, veino-veineux, par chirurgie extra-thoracique ouverte (p.ex. exposition de vaisseau sanguin) |
| 37.33.19 ↔ Excision ou destruction d'éléments du système de conduction des stimuli, par voie ouverte, autre | 37.6A.62 ↔ Implantation d'un système d'assistance cardio-vasculaire et pulmonaire, avec pompe, avec oxygénateur (y compris élimination de CO ₂), extracorporel, veino-veineux, par voie percutanée |
| 37.33.20 ↔ Excision d'autre lésion ou tissu du cœur, par voie ouverte | 37.6A.71 ↔ Implantation d'un système d'assistance cardio-vasculaire et pulmonaire, avec pompe, avec oxygénateur (y compris élimination de CO ₂), extracorporel, veino-artériel ou veino-veino-artériel, par chirurgie thoracique ouverte (thoracotomie, mini-thoracotomie, sternotomie) |
| 37.33.30 ↔ Destruction d'autre lésion ou tissu du cœur, par voie ouverte | 37.6A.72 ↔ Implantation d'un système d'assistance cardio-vasculaire et pulmonaire, avec pompe, avec oxygénateur (y compris élimination de CO ₂), extracorporel, veino-artériel ou veino-veino-artériel, par chirurgie extra-thoracique ouverte (p.ex. exposition du vaisseau sanguin) |
| 37.33.99 ↔ Excision ou destruction d'autre lésion ou tissu du cœur, par voie ouverte, autre | 37.6A.73 ↔ Implantation d'un système d'assistance cardio-vasculaire et pulmonaire, avec pompe, avec oxygénateur (y compris élimination de CO ₂), extracorporel, veino-artériel ou veino-veino-artériel, par voie percutanée |
| 37.52 ↔ Implantation de système intégral de remplacement du cœur | 37.6A.81 ↔ Implantation de ballonnet de contre-pulsation intra-aortique (IABP), chirurgicale ouverte |
| 37.53 ↔ Remplacement ou réparation de l'unité thoracique du système de remplacement du cœur | 37.6A.82 ↔ Implantation de ballonnet de contre-pulsation intra-aortique (IABP), percutanée |
| 37.54 ↔ Remplacement ou réparation d'autres composantes implantables de système intégral de remplacement du cœur | 37.6B.11 ↔ Retrait d'un système d'assistance cardio-vasculaire, avec pompe, sans fonction d'échange gazeux, extracorporel, ventriculaire gauche, par chirurgie thoracique ouverte (thoracotomie, mini-thoracotomie, sternotomie) |
| 37.6A.11 ↔ Implantation d'un système d'assistance cardio-vasculaire, avec pompe, sans fonction d'échange gazeux, extracorporel, ventriculaire gauche, par chirurgie thoracique ouverte (thoracotomie, mini-thoracotomie, sternotomie) | 37.6B.12 ↔ Retrait d'un système d'assistance cardio-vasculaire, avec pompe, sans fonction d'échange gazeux, extracorporel, ventriculaire droit, par chirurgie thoracique ouverte (thoracotomie, mini-thoracotomie, sternotomie) |
| 37.6A.12 ↔ Implantation d'un système d'assistance cardio-vasculaire, avec pompe, sans fonction d'échange gazeux, extracorporel, ventriculaire droit, par chirurgie thoracique ouverte (thoracotomie, mini-thoracotomie, sternotomie) | 37.6B.21 ↔ Retrait d'un système d'assistance cardio-vasculaire, avec pompe, sans fonction d'échange gazeux, extracorporel, biventriculaire, par chirurgie thoracique ouverte (thoracotomie, mini-thoracotomie, sternotomie) |
| 37.6A.21 ↔ Implantation d'un système d'assistance cardio-vasculaire, avec pompe, sans fonction d'échange gazeux, extracorporel, biventriculaire, par chirurgie thoracique ouverte (thoracotomie, mini-thoracotomie, sternotomie) | |
| 37.6A.35 ↔ Implantation d'un système d'assistance cardio-vasculaire, avec pompe, sans fonction d'échange gazeux, intracorporel, ventriculaire gauche, kit hospitalier, par chirurgie thoracique ouverte (thoracotomie, mini-thoracotomie, sternotomie) | |
| 37.6A.37 ↔ Implantation d'un système d'assistance cardio-vasculaire, avec pompe, sans fonction d'échange gazeux, intracorporel, ventriculaire droit, kit hospitalier, par chirurgie thoracique ouverte (thoracotomie, mini-thoracotomie, sternotomie) | |
| 37.6A.3A ↔ Implantation d'un système d'assistance cardio-vasculaire, avec pompe, sans fonction d'échange gazeux, intracorporel, biventriculaire, kit hospitalier, par chirurgie thoracique ouverte (thoracotomie, mini-thoracotomie, sternotomie) | |
| 37.6A.41 ↔ Implantation d'un système d'assistance cardio-vasculaire, avec pompe, sans fonction d'échange gazeux, intravasculaire (y compris intracardiaque), ventriculaire gauche, par voie percutanée | |

- 37.6B.31 ↔ Retrait d'un système d'assistance cardio-vasculaire, avec pompe, sans fonction d'échange gazeux, intracorporel, ventriculaire gauche, par chirurgie thoracique ouverte (thoracotomie, mini-thoracotomie, sternotomie)
- 37.6B.32 ↔ Retrait d'un système d'assistance cardio-vasculaire, avec pompe, sans fonction d'échange gazeux, intracorporel, ventriculaire droit, par chirurgie thoracique ouverte (thoracotomie, mini-thoracotomie, sternotomie)
- 37.6B.33 ↔ Retrait d'un système d'assistance cardio-vasculaire, avec pompe, sans fonction d'échange gazeux, intracorporel, biventriculaire, par chirurgie thoracique ouverte (thoracotomie, mini-thoracotomie, sternotomie)
- 37.6B.41 ↔ Retrait d'un système d'assistance cardio-vasculaire, avec pompe, sans fonction d'échange gazeux, intravasculaire (y compris intracardiaque), ventriculaire gauche, par voie percutanée
- 37.6B.42 ↔ Retrait d'un système d'assistance cardio-vasculaire, avec pompe, sans fonction d'échange gazeux, intravasculaire (y compris intracardiaque), ventriculaire droit, par voie percutanée
- 37.6B.61 ↔ Retrait d'un système d'assistance cardio-vasculaire et pulmonaire, avec pompe, avec oxygénateur (y compris élimination de CO₂), extracorporel, veino-veineux, par chirurgie extra-thoracique ouverte (p.ex. exposition de vaisseau sanguin)
- 37.6B.71 ↔ Retrait d'un système d'assistance cardio-vasculaire et pulmonaire, avec pompe, avec oxygénateur (y compris élimination de CO₂), extracorporel, veino-artériel ou veino-veino-artériel, par chirurgie thoracique ouverte (thoracotomie, mini-thoracotomie, sternotomie)
- 37.6B.72 ↔ Retrait d'un système d'assistance cardio-vasculaire et pulmonaire, avec pompe, avec oxygénateur (y compris élimination de CO₂), extracorporel, veino-artériel ou veino-veino-artériel, par chirurgie extra-thoracique ouverte (p.ex. exposition du vaisseau sanguin)
- 37.6B.81 ↔ Retrait de ballonnet de contre-pulsation intra-aortique (IABP), chirurgical ouvert
- 37.6B.A1 ↔ Retrait d'un système d'assistance cardio-vasculaire et pulmonaire, sans pompe, avec élimination de CO₂, extracorporel, artério-veineux, par chirurgie extra-thoracique ouverte (p.ex. exposition du vaisseau sanguin)
- 37.6C.11 ↔ Révision sans remplacement d'un système d'assistance cardio-vasculaire, avec pompe, sans fonction d'échange gazeux, extracorporel, ventriculaire gauche, par chirurgie thoracique ouverte (thoracotomie, mini-thoracotomie, sternotomie)
- 37.6C.12 ↔ Révision sans remplacement d'un système d'assistance cardio-vasculaire, avec pompe, sans fonction d'échange gazeux, extracorporel, ventriculaire droit, par chirurgie thoracique ouverte (thoracotomie, mini-thoracotomie, sternotomie)
- 37.6C.21 ↔ Révision sans remplacement d'un système d'assistance cardio-vasculaire, avec pompe, sans fonction d'échange gazeux, extracorporel, biventriculaire, par chirurgie thoracique ouverte (thoracotomie, mini-thoracotomie, sternotomie)
- 37.6C.31 ↔ Révision sans remplacement d'un système d'assistance cardio-vasculaire, avec pompe, sans fonction d'échange gazeux, intracorporel, ventriculaire gauche, par chirurgie thoracique ouverte (thoracotomie, mini-thoracotomie, sternotomie)
- 37.6C.32 ↔ Révision sans remplacement d'un système d'assistance cardio-vasculaire, avec pompe, sans fonction d'échange gazeux, intracorporel, ventriculaire droit, par chirurgie thoracique ouverte (thoracotomie, mini-thoracotomie, sternotomie)
- 37.6C.33 ↔ Révision sans remplacement d'un système d'assistance cardio-vasculaire, avec pompe, sans fonction d'échange gazeux, intracorporel, biventriculaire, par chirurgie thoracique ouverte (thoracotomie, mini-thoracotomie, sternotomie)
- 37.6C.61 ↔ Révision sans remplacement d'un système d'assistance cardio-vasculaire et pulmonaire, avec pompe, avec oxygénateur (y compris élimination de CO₂), extracorporel, veino-veineux, par chirurgie extra-thoracique ouverte (p.ex. exposition du vaisseau sanguin)
- 37.6C.71 ↔ Révision sans remplacement d'un système d'assistance cardio-vasculaire et pulmonaire, avec pompe, avec oxygénateur (y compris élimination de CO₂), extracorporel, veino-artériel ou veino-veino-artériel, par chirurgie thoracique ouverte (thoracotomie, mini-thoracotomie, sternotomie)
- 37.6C.72 ↔ Révision sans remplacement d'un système d'assistance cardio-vasculaire et pulmonaire, avec pompe, avec oxygénateur (y compris élimination de CO₂), extracorporel, veino-artériel ou veino-veino-artériel, par chirurgie extra-thoracique ouverte (p.ex. exposition du vaisseau sanguin)
- 37.6C.A1 ↔ Révision sans remplacement d'un système d'assistance cardio-vasculaire et pulmonaire, sans pompe, avec élimination de CO₂, extracorporel, artério-veineux, par chirurgie extra-thoracique ouverte (p.ex. exposition de vaisseau sanguin)

ADRG F36**Traitement complexe de soins intensifs > 196/360 points ou interventions vasculaires complexes avec cœur-poumon artificiel ou intervention hautement complexe**

Au moins une procédure dans le tableau F36-1 ou procédure dans le tableau F36-2 et procédure dans le tableau F36-3 ou procédure dans le tableau F36-4

DRG F36A**Traitement complexe de soins intensifs > 784/1380 points ou intervention hautement complexe et ventilation artificielle > 95 h avec situation particulière**

Procédure dans le tableau F36-5 ou procédure dans le tableau F36-4 ou Durée de la ventilation artificielle > 95 Stunden et (Traitement complexe de soins intensifs > 392 / 552 points et Procédures opératoires complexes ou Traitement complexe de soins intensifs > 980 / 1104 points)

DRG F36B**Traitement complexe de soins intensifs > 392/552 points avec procédure opératoire complexe ou traitement complexe de soins intensifs > 980/1104 points ou interventions vasculaires complexes avec cœur-poumon artificiel**

Traitement complexe de soins intensifs > 392 / 552 points et (Procédures opératoires complexes ou procédure dans le tableau F36-6) ou Traitement complexe de soins intensifs > 980 / 1104 points ou procédure dans le tableau F36-2 et procédure dans le tableau F36-3

DRG F36C**Traitement complexe de soins intensifs > 392/552 points ou traitement complexe de soins intensifs > 196/360 points avec procédures opératoires complexes ou intervention complexe**

Traitement complexe de soins intensifs > 392 / 552 points ou au moins une procédure dans le tableau F36-1 et Procédures opératoires complexes ou procédure dans le tableau F36-6

DRG F36D**Traitement complexe de soins intensifs > 196/360 points****Procédure F36-1**

99.B7.14 †↔ Traitement complexe de médecine intensive, 361 à 552 points de dépense	99.B7.21 †↔ Traitement complexe de médecine intensive chez l'enfant (procédure de base), 197 à 392 points de dépense
99.B7.15 †↔ Traitement complexe de médecine intensive, 553 à 828 points de dépense	99.B7.22 †↔ Traitement complexe de médecine intensive chez l'enfant (procédure de base), 393 à 588 points de dépense
99.B7.16 †↔ Traitement complexe de médecine intensive, 829 à 1104 points de dépense	99.B7.23 †↔ Traitement complexe de médecine intensive chez l'enfant (procédure de base), 589 à 784 points de dépense
99.B7.17 †↔ Traitement complexe de médecine intensive, 1105 à 1380 points de dépense	99.B7.24 †↔ Traitement complexe de médecine intensive chez l'enfant (procédure de base), 785 à 980 points de dépense
99.B7.18 †↔ Traitement complexe de médecine intensive, 1381 à 1656 points de dépense	99.B7.25 †↔ Traitement complexe de médecine intensive chez l'enfant (procédure de base), 981 à 1176 points de dépense
99.B7.1A †↔ Traitement complexe de médecine intensive, 1657 à 1932 points de dépense	99.B7.26 †↔ Traitement complexe de médecine intensive chez l'enfant (procédure de base), 1177 à 1470 points de dépense
99.B7.1B †↔ Traitement complexe de médecine intensive, 1933 à 2208 points de dépense	99.B7.27 †↔ Traitement complexe de médecine intensive chez l'enfant (procédure de base), 1471 à 1764 points de dépense
99.B7.1C †↔ Traitement complexe de médecine intensive, 2209 à 2484 points de dépense	99.B7.28 †↔ Traitement complexe de médecine intensive chez l'enfant (procédure de base), 1765 à 2058 points de dépense
99.B7.1D †↔ Traitement complexe de médecine intensive, 2485 à 2760 points de dépense	99.B7.2A †↔ Traitement complexe de médecine intensive chez l'enfant (procédure de base), 2059 à 2352 points de dépense
99.B7.1E †↔ Traitement complexe de médecine intensive, 2761 à 3220 points de dépense	99.B7.2B †↔ Traitement complexe de médecine intensive chez l'enfant (procédure de base), 2353 à 2646 points de dépense
99.B7.1F †↔ Traitement complexe de médecine intensive, 3221 à 3680 points de dépense	99.B7.2C †↔ Traitement complexe de médecine intensive chez l'enfant (procédure de base), 2647 à 2940 points de dépense
99.B7.1G †↔ Traitement complexe de médecine intensive, 3681 à 4600 points de dépense	99.B7.2D †↔ Traitement complexe de médecine intensive chez l'enfant (procédure de base), 2941 à 3430 points de dépense
99.B7.1H †↔ Traitement complexe de médecine intensive, 4601 à 5520 points de dépense	99.B7.2E †↔ Traitement complexe de médecine intensive chez l'enfant (procédure de base), 3431 à 3920 points de dépense
99.B7.1I †↔ Traitement complexe de médecine intensive, 5521 à 7360 points de dépense	99.B7.2F †↔ Traitement complexe de médecine intensive chez l'enfant (procédure de base), 3921 à 4410 points de dépense
99.B7.1J †↔ Traitement complexe de médecine intensive, 7361 à 9200 points de dépense	
99.B7.1K †↔ Traitement complexe de médecine intensive, 9201 à 11040 points de dépense	
99.B7.1L †↔ Traitement complexe de médecine intensive, 11041 à 13800 points de dépense	
99.B7.1M †↔ Traitement complexe de médecine intensive, 13801 à 16560 points de dépense	
99.B7.1N †↔ Traitement complexe de médecine intensive, 16561 à 19320 points de dépense	
99.B7.1O †↔ Traitement complexe de médecine intensive, 19321 points de dépense et plus	

99.B7.2G ‡↔ Traitement complexe de médecine intensive chez l'enfant (procédure de base), 4411 à 4900 points de dépense	99.B7.2L ‡↔ Traitement complexe de médecine intensive chez l'enfant (procédure de base), 9801 à 11760 points de dépense
99.B7.2H ‡↔ Traitement complexe de médecine intensive chez l'enfant (procédure de base), 4901 à 5880 points de dépense	99.B7.2M ‡↔ Traitement complexe de médecine intensive chez l'enfant (procédure de base), 11761 à 13720 points de dépense
99.B7.2I ‡↔ Traitement complexe de médecine intensive chez l'enfant (procédure de base), 5881 à 6860 points de dépense	99.B7.2N ‡↔ Traitement complexe de médecine intensive chez l'enfant (procédure de base), 13721 à 16660 points de dépense
99.B7.2J ‡↔ Traitement complexe de médecine intensive chez l'enfant (procédure de base), 6861 à 7840 points de dépense	99.B7.2O ‡↔ Traitement complexe de médecine intensive chez l'enfant (procédure de base), 16661 à 19600 points de dépense
99.B7.2K ‡↔ Traitement complexe de médecine intensive chez l'enfant (procédure de base), 7841 à 9800 points de dépense	99.B7.2P ‡↔ Traitement complexe de médecine intensive chez l'enfant (procédure de base), 19601 points de dépense et plus

Procédure F36-2

38.45.13 ↔ Résection de l'aorte thoraco-abdominale, avec remplacement	38.45.14 ↔ Résection de l'aorte thoracique avec remplacement par prothèse hybride
---	---

Procédure F36-3

39.61.00 ↔ Circulation extracorporelle (CEC), SAP	39.61.21 ↔ Circulation extracorporelle minimalisée sous normothermie (plus de 35°C)
39.61.10 ↔ Circulation extracorporelle conventionnelle sous normothermie (plus de 35°C)	39.61.22 ↔ Circulation extracorporelle minimalisée sous hypothermie légère (32 à 35°C)
39.61.11 ↔ Circulation extracorporelle conventionnelle sous hypothermie légère (32 à 35°C)	39.61.23 ↔ Circulation extracorporelle minimalisée sous hypothermie modérée (26 à moins de 32°C)
39.61.12 ↔ Circulation extracorporelle conventionnelle sous hypothermie modérée (26 à moins de 32°C)	39.61.24 ↔ Circulation extracorporelle minimalisée sous forte hypothermie (20 à moins de 26°C)
39.61.13 ↔ Circulation extracorporelle conventionnelle sous forte hypothermie (20 à moins de 26°C)	39.61.25 ↔ Circulation extracorporelle minimalisée sous hypothermie profonde (moins de 20°C)
39.61.14 ↔ Circulation extracorporelle conventionnelle sous hypothermie profonde (moins de 20°C)	39.61.26 ↔ Circulation extracorporelle minimalisée sous hypothermie de température inconnue
39.61.15 ↔ Circulation extracorporelle conventionnelle sous hypothermie de température inconnue	39.61.99 ↔ Circulation extracorporelle (CEC), autre

Procédure F36-4

37.6A.11 ↔ Implantation d'un système d'assistance cardiovasculaire, avec pompe, sans fonction d'échange gazeux, extracorporel, ventriculaire gauche, par chirurgie thoracique ouverte (thoracotomie, mini-thoracotomie, sternotomie)	37.6A.35 ↔ Implantation d'un système d'assistance cardiovasculaire, avec pompe, sans fonction d'échange gazeux, intracorporel, ventriculaire gauche, kit hospitalier, par chirurgie thoracique ouverte (thoracotomie, mini-thoracotomie, sternotomie)
37.6A.12 ↔ Implantation d'un système d'assistance cardiovasculaire, avec pompe, sans fonction d'échange gazeux, extracorporel, ventriculaire droit, par chirurgie thoracique ouverte (thoracotomie, mini-thoracotomie, sternotomie)	37.6A.37 ↔ Implantation d'un système d'assistance cardiovasculaire, avec pompe, sans fonction d'échange gazeux, intracorporel, ventriculaire droit, kit hospitalier, par chirurgie thoracique ouverte (thoracotomie, mini-thoracotomie, sternotomie)
37.6A.21 ↔ Implantation d'un système d'assistance cardiovasculaire, avec pompe, sans fonction d'échange gazeux, extracorporel, biventriculaire, par chirurgie thoracique ouverte (thoracotomie, mini-thoracotomie, sternotomie)	37.6A.3A ↔ Implantation d'un système d'assistance cardiovasculaire, avec pompe, sans fonction d'échange gazeux, intracorporel, biventriculaire, kit hospitalier, par chirurgie thoracique ouverte (thoracotomie, mini-thoracotomie, sternotomie)

Procédure F36-5

99.B7.18 ‡↔ Traitement complexe de médecine intensive, 1381 à 1656 points de dépense	99.B7.1E ‡↔ Traitement complexe de médecine intensive, 2761 à 3220 points de dépense
99.B7.1A ‡↔ Traitement complexe de médecine intensive, 1657 à 1932 points de dépense	99.B7.1F ‡↔ Traitement complexe de médecine intensive, 3221 à 3680 points de dépense
99.B7.1B ‡↔ Traitement complexe de médecine intensive, 1933 à 2208 points de dépense	99.B7.1G ‡↔ Traitement complexe de médecine intensive, 3681 à 4600 points de dépense
99.B7.1C ‡↔ Traitement complexe de médecine intensive, 2209 à 2484 points de dépense	99.B7.1H ‡↔ Traitement complexe de médecine intensive, 4601 à 5520 points de dépense
99.B7.1D ‡↔ Traitement complexe de médecine intensive, 2485 à 2760 points de dépense	99.B7.1I ‡↔ Traitement complexe de médecine intensive, 5521 à 7360 points de dépense

- 99.B7.1J †↔ Traitement complexe de médecine intensive, 7361 à 9200 points de dépense
- 99.B7.1K †↔ Traitement complexe de médecine intensive, 9201 à 11040 points de dépense
- 99.B7.1L †↔ Traitement complexe de médecine intensive, 11041 à 13800 points de dépense
- 99.B7.1M †↔ Traitement complexe de médecine intensive, 13801 à 16560 points de dépense
- 99.B7.1N †↔ Traitement complexe de médecine intensive, 16561 à 19320 points de dépense
- 99.B7.1O †↔ Traitement complexe de médecine intensive, 19321 points de dépense et plus
- 99.B7.24 †↔ Traitement complexe de médecine intensive chez l'enfant (procédure de base), 785 à 980 points de dépense
- 99.B7.25 †↔ Traitement complexe de médecine intensive chez l'enfant (procédure de base), 981 à 1176 points de dépense
- 99.B7.26 †↔ Traitement complexe de médecine intensive chez l'enfant (procédure de base), 1177 à 1470 points de dépense
- 99.B7.27 †↔ Traitement complexe de médecine intensive chez l'enfant (procédure de base), 1471 à 1764 points de dépense
- 99.B7.28 †↔ Traitement complexe de médecine intensive chez l'enfant (procédure de base), 1765 à 2058 points de dépense
- 99.B7.2A †↔ Traitement complexe de médecine intensive chez l'enfant (procédure de base), 2059 à 2352 points de dépense
- 99.B7.2B †↔ Traitement complexe de médecine intensive chez l'enfant (procédure de base), 2353 à 2646 points de dépense
- 99.B7.2C †↔ Traitement complexe de médecine intensive chez l'enfant (procédure de base), 2647 à 2940 points de dépense
- 99.B7.2D †↔ Traitement complexe de médecine intensive chez l'enfant (procédure de base), 2941 à 3430 points de dépense
- 99.B7.2E †↔ Traitement complexe de médecine intensive chez l'enfant (procédure de base), 3431 à 3920 points de dépense
- 99.B7.2F †↔ Traitement complexe de médecine intensive chez l'enfant (procédure de base), 3921 à 4410 points de dépense
- 99.B7.2G †↔ Traitement complexe de médecine intensive chez l'enfant (procédure de base), 4411 à 4900 points de dépense
- 99.B7.2H †↔ Traitement complexe de médecine intensive chez l'enfant (procédure de base), 4901 à 5880 points de dépense
- 99.B7.2I †↔ Traitement complexe de médecine intensive chez l'enfant (procédure de base), 5881 à 6860 points de dépense
- 99.B7.2J †↔ Traitement complexe de médecine intensive chez l'enfant (procédure de base), 6861 à 7840 points de dépense
- 99.B7.2K †↔ Traitement complexe de médecine intensive chez l'enfant (procédure de base), 7841 à 9800 points de dépense
- 99.B7.2L †↔ Traitement complexe de médecine intensive chez l'enfant (procédure de base), 9801 à 11760 points de dépense
- 99.B7.2M †↔ Traitement complexe de médecine intensive chez l'enfant (procédure de base), 11761 à 13720 points de dépense
- 99.B7.2N †↔ Traitement complexe de médecine intensive chez l'enfant (procédure de base), 13721 à 16660 points de dépense
- 99.B7.2O †↔ Traitement complexe de médecine intensive chez l'enfant (procédure de base), 16661 à 19600 points de dépense
- 99.B7.2P †↔ Traitement complexe de médecine intensive chez l'enfant (procédure de base), 19601 points de dépense et plus

Procédure F36-6

- 37.6A.41 ↔ Implantation d'un système d'assistance cardiovasculaire, avec pompe, sans fonction d'échange gazeux, intravasculaire (y compris intracardiaque), ventriculaire gauche, par voie percutanée
- 37.6A.42 ↔ Implantation d'un système d'assistance cardiovasculaire, avec pompe, sans fonction d'échange gazeux, intravasculaire (y compris intracardiaque), ventriculaire droit, par voie percutanée
- 37.6A.51 ↔ Implantation d'un système d'assistance cardiovasculaire et pulmonaire, avec pompe, avec élimination de CO₂, extracorporel, veino-veineux, par voie percutanée
- 37.6A.62 ↔ Implantation d'un système d'assistance cardiovasculaire et pulmonaire, avec pompe, avec oxygénateur (y compris élimination de CO₂), extracorporel, veino-veineux, par voie percutanée
- 37.6A.73 ↔ Implantation d'un système d'assistance cardiovasculaire et pulmonaire, avec pompe, avec oxygénateur (y compris élimination de CO₂), extracorporel, veino-artériel ou veino-veino-artériel, par voie percutanée

ADRG F37

Traitement complexe de soins intensifs > 184 points ou traitement complexe en U-IMC > 196/360 points

Au moins une procédure dans le tableau F37-1

DRG F37A**Traitement complexe de soins intensifs > 184 points ou traitement complexe en U-IMC > 196/360 points, avec procédure opératoire complexe**

Procédures opératoires complexes

DRG F37B**Traitement complexe de soins intensifs > 184 points ou traitement complexe en U-IMC > 196/360 points****Procédure F37-1**

99.B7.13 †↔	Traitement complexe de médecine intensive, 185 à 360 points de dépense	99.B8.1D †↔	Traitement complexe en U-IMC chez l'adulte, 2485 à 2760 points de dépense
99.B7.14 †↔	Traitement complexe de médecine intensive, 361 à 552 points de dépense	99.B8.1E †↔	Traitement complexe en U-IMC chez l'adulte, 2761 à 3220 points de dépense
99.B7.15 †↔	Traitement complexe de médecine intensive, 553 à 828 points de dépense	99.B8.1F †↔	Traitement complexe en U-IMC chez l'adulte, 3221 à 3680 points de dépense
99.B7.16 †↔	Traitement complexe de médecine intensive, 829 à 1104 points de dépense	99.B8.1G †↔	Traitement complexe en U-IMC chez l'adulte, 3681 à 4600 points de dépense
99.B7.17 †↔	Traitement complexe de médecine intensive, 1105 à 1380 points de dépense	99.B8.1H †↔	Traitement complexe en U-IMC chez l'adulte, 4601 à 5520 points de dépense
99.B7.18 †↔	Traitement complexe de médecine intensive, 1381 à 1656 points de dépense	99.B8.1I †↔	Traitement complexe en U-IMC chez l'adulte, 5521 à 7360 points de dépense
99.B7.1A †↔	Traitement complexe de médecine intensive, 1657 à 1932 points de dépense	99.B8.1J †↔	Traitement complexe en U-IMC chez l'adulte, 7361 à 9200 points de dépense
99.B7.1B †↔	Traitement complexe de médecine intensive, 1933 à 2208 points de dépense	99.B8.1K †↔	Traitement complexe en U-IMC chez l'adulte, 9201 à 11040 points de dépense
99.B7.1C †↔	Traitement complexe de médecine intensive, 2209 à 2484 points de dépense	99.B8.1L †↔	Traitement complexe en U-IMC chez l'adulte, 11041 à 13800 points de dépense
99.B7.1D †↔	Traitement complexe de médecine intensive, 2485 à 2760 points de dépense	99.B8.1M †↔	Traitement complexe en U-IMC chez l'adulte, 13801 à 16560 points de dépense
99.B7.1E †↔	Traitement complexe de médecine intensive, 2761 à 3220 points de dépense	99.B8.1N †↔	Traitement complexe en U-IMC chez l'adulte, 16561 à 19320 points de dépense
99.B7.1F †↔	Traitement complexe de médecine intensive, 3221 à 3680 points de dépense	99.B8.1O †↔	Traitement complexe en U-IMC chez l'adulte, 19321 points de dépense et plus
99.B7.1G †↔	Traitement complexe de médecine intensive, 3681 à 4600 points de dépense	99.B8.21 †↔	Traitement complexe en U-IMC chez l'enfant, 197 à 392 points de dépense
99.B7.1H †↔	Traitement complexe de médecine intensive, 4601 à 5520 points de dépense	99.B8.22 †↔	Traitement complexe en U-IMC chez l'enfant, 393 à 588 points de dépense
99.B7.1I †↔	Traitement complexe de médecine intensive, 5521 à 7360 points de dépense	99.B8.23 †↔	Traitement complexe en U-IMC chez l'enfant, 589 à 784 points de dépense
99.B7.1J †↔	Traitement complexe de médecine intensive, 7361 à 9200 points de dépense	99.B8.24 †↔	Traitement complexe en U-IMC chez l'enfant, 785 à 980 points de dépense
99.B7.1K †↔	Traitement complexe de médecine intensive, 9201 à 11040 points de dépense	99.B8.25 †↔	Traitement complexe en U-IMC chez l'enfant, 981 à 1176 points de dépense
99.B7.1L †↔	Traitement complexe de médecine intensive, 11041 à 13800 points de dépense	99.B8.26 †↔	Traitement complexe en U-IMC chez l'enfant, 1177 à 1470 points de dépense
99.B7.1M †↔	Traitement complexe de médecine intensive, 13801 à 16560 points de dépense	99.B8.27 †↔	Traitement complexe en U-IMC chez l'enfant, 1471 à 1764 points de dépense
99.B7.1N †↔	Traitement complexe de médecine intensive, 16561 à 19320 points de dépense	99.B8.28 †↔	Traitement complexe en U-IMC chez l'enfant, 1765 à 2058 points de dépense
99.B7.1O †↔	Traitement complexe de médecine intensive, 19321 points de dépense et plus	99.B8.2A †↔	Traitement complexe en U-IMC chez l'enfant, 2059 à 2352 points de dépense
99.B8.14 †↔	Traitement complexe en U-IMC chez l'adulte, 361 à 552 points de dépense	99.B8.2B †↔	Traitement complexe en U-IMC chez l'enfant, 2353 à 2646 points de dépense
99.B8.15 †↔	Traitement complexe en U-IMC chez l'adulte, 553 à 828 points de dépense	99.B8.2C †↔	Traitement complexe en U-IMC chez l'enfant, 2647 à 2940 points de dépense
99.B8.16 †↔	Traitement complexe en U-IMC chez l'adulte, 829 à 1104 points de dépense	99.B8.2D †↔	Traitement complexe en U-IMC chez l'enfant, 2941 à 3430 points de dépense
99.B8.17 †↔	Traitement complexe en U-IMC chez l'adulte, 1105 à 1380 points de dépense	99.B8.2E †↔	Traitement complexe en U-IMC chez l'enfant, 3431 à 3920 points de dépense
99.B8.18 †↔	Traitement complexe en U-IMC chez l'adulte, 1381 à 1656 points de dépense	99.B8.2F †↔	Traitement complexe en U-IMC chez l'enfant, 3921 à 4410 points de dépense
99.B8.1A †↔	Traitement complexe en U-IMC chez l'adulte, 1657 à 1932 points de dépense	99.B8.2G †↔	Traitement complexe en U-IMC chez l'enfant, 4411 à 4900 points de dépense
99.B8.1B †↔	Traitement complexe en U-IMC chez l'adulte, 1933 à 2208 points de dépense	99.B8.2H †↔	Traitement complexe en U-IMC chez l'enfant, 4901 à 5880 points de dépense
99.B8.1C †↔	Traitement complexe en U-IMC chez l'adulte, 2209 à 2484 points de dépense	99.B8.2I †↔	Traitement complexe en U-IMC chez l'enfant, 5881 à 6860 points de dépense

99.B8.2J ‡↔ Traitement complexe en U-IMC chez l'enfant, 6861 à 7840 points de dépense	99.B8.2N ‡↔ Traitement complexe en U-IMC chez l'enfant, 13721 à 16660 points de dépense
99.B8.2K ‡↔ Traitement complexe en U-IMC chez l'enfant, 7841 à 9800 points de dépense	99.B8.2O ‡↔ Traitement complexe en U-IMC chez l'enfant, 16661 à 19600 points de dépense
99.B8.2L ‡↔ Traitement complexe en U-IMC chez l'enfant, 9801 à 11760 points de dépense	99.B8.2P ‡↔ Traitement complexe en U-IMC chez l'enfant, 19601 points de dépense et plus
99.B8.2M ‡↔ Traitement complexe en U-IMC chez l'enfant, 11761 à 13720 points de dépense	

ADRG F39**Ligature et stripping de veines**

Procédure dans le tableau F39-2

DRG F39A**Ligature et stripping de veines avec intervention bilatérale particulière avec ulcère veineux ou avec CC sévères**

(Diagnostic principal dans le tableau F39-1 ou PCCL > 2) et (au moins deux procédures dans le tableau F39-3 ou procédure bilatérale dans le tableau F39-3)

DRG F39B**Ligature et stripping de veines avec intervention bilatérale particulière**

Au moins deux procédures dans le tableau F39-3 ou procédure bilatérale dans le tableau F39-3

DRG F39C**Ligature et stripping de veines****Diagnostic F39-1**

170.24	Athérosclérose des artères distales: Type bassin-jambe, avec ulcération	183.0	Varices ulcérées des membres inférieurs
170.25	Athérosclérose des artères distales: Type bassin-jambe, avec gangrène	183.2	Varices des membres inférieurs, avec ulcère et inflammation

Procédure F39-2

38.39.00 ↔ Résection de veines de membre inférieur, avec anastomose, SAP	38.59.20 ↔ Crossectomie et stripping de veines variqueuses des membres inférieurs, SAP
38.39.10 ↔ Résection de veines de membre inférieur avec anastomose, veines profondes	38.59.21 ↔ Crossectomie et stripping de la veine grande saphène
38.39.99 ↔ Résection de veines de membre inférieur, avec anastomose, autre	38.59.22 ↔ Crossectomie et stripping de la veine petite saphène
38.49.00 ↔ Résection de veines de membre inférieur, avec remplacement, SAP	38.59.23 ↔ Crossectomie et stripping des veines grande et petite saphène
38.50 ↔ Ligature et stripping de veines variqueuses, site non précisé	38.59.30 ↔ Crossectomie (isolée), SAP
38.52 ↔ Ligature et stripping d'autres veines variqueuses de la tête et du cou	38.59.31 ↔ Crossectomie (isolée), veine grande saphène
38.53 ↔ Ligature et stripping de veines variqueuses de membre supérieur	38.59.32 ↔ Crossectomie (isolée), veine petite saphène
38.55 ↔ Ligature et stripping de veines variqueuses thoraciques	38.59.33 ↔ Crossectomie (isolée), veines grande et petite saphène
38.57 ↔ Ligature et stripping de veines variqueuses abdominales	38.59.40 ↔ Traitement de veines variqueuses par laser local
38.59.00 ↔ Ligature et stripping de veines variqueuses des membres inférieurs, SAP	38.59.50 ↔ Traitement endoluminal de veines variqueuses
38.59.10 ↔ Ligature, excision et stripping de veines variqueuses et veines perforantes des membres inférieurs (en tant qu'intervention indépendante)	38.59.51 ↔ Traitement de veines variqueuses par laser endoveineux [EVLT]
	38.59.52 ↔ Ablation endoveineuse de veines variqueuses par radiofréquence
	38.59.59 ↔ Traitement endoluminal de veines variqueuses, autre
	38.59.99 ↔ Ligature et stripping de veines variqueuses des membres inférieurs, autre
	38.69 ↔ Autre excision de veines de membre inférieur

Procédure F39-3

38.59.21 ↔	Crossectomie et stripping de la veine grande saphène	38.59.31 ↔	Crossectomie (isolée), veine grande saphène
38.59.22 ↔	Crossectomie et stripping de la veine petite saphène	38.59.32 ↔	Crossectomie (isolée), veine petite saphène
38.59.23 ↔	Crossectomie et stripping des veines grande et petite saphène	38.59.33 ↔	Crossectomie (isolée), veines grande et petite saphène

ADRG F41**Actes diagnostiques cardiologiques invasifs pour infarctus du myocarde aigu**

Diagnostic principal dans le tableau F41-1 et procédure dans le tableau F41-2

DRG F41A**Actes diagnostiques cardiologiques invasifs pour infarctus du myocarde aigu avec CC extrêmement sévères**

PCCL > 3

DRG F41B**Actes diagnostiques cardiologiques invasifs pour infarctus du myocarde aigu****Diagnostic F41-1**

I21.0	Infarctus transmural aigu du myocarde, de la paroi antérieure	I21.9	Infarctus aigu du myocarde, sans précision
I21.1	Infarctus transmural aigu du myocarde, de la paroi inférieure	I22.0	Infarctus du myocarde à répétition, de la paroi antérieure
I21.2	Infarctus transmural aigu du myocarde d'autres localisations	I22.1	Infarctus du myocarde à répétition, de la paroi inférieure
I21.3	Infarctus transmural aigu du myocarde, de localisation non précisée	I22.8	Infarctus du myocarde à répétition d'autres localisations
I21.4	Infarctus sous-endocardique aigu du myocarde	I22.9	Infarctus du myocarde à répétition, de localisation non précisée

Procédure F41-2

37.21 †↔	Cathétérisme cardiaque droit	37.90.29 †↔	Examen par cathétérisme transseptal du cœur gauche, autre
37.22 †↔	Cathétérisme cardiaque gauche	88.43 †↔	Artériographie d'artère pulmonaire
37.23 †↔	Cathétérisme cardiaque combiné, droit et gauche	88.50 †↔	Angiocardiographie, SAP
37.28 †↔	Échocardiographie intracardiaque (EIC)	88.52 †↔	Angiographie du cœur droit
37.34.00 †↔	Excision ou destruction d'autre lésion ou tissu du cœur, autre voie d'abord, SAP	88.53 †↔	Angiographie du cœur gauche
37.34.09 †↔	Excision ou destruction d'autre lésion ou tissu du cœur, par autre voie d'abord, autre	88.54 †↔	Angiographie du cœur combinée, gauche et droite
37.90.20 †↔	Examen par cathétérisme transseptal du cœur gauche, SAP	88.55 †↔	Artériographie coronaire avec un seul cathéter
37.90.21 †↔	Ponction transseptale par cathéter	88.56 †↔	Artériographie coronaire avec deux cathéters
		88.57 †↔	Autre artériographie coronaire, SAP

ADRG F49**Actes diagnostiques cardiologiques invasifs sauf pour infarctus du myocarde aigu**

Aucun diagnostic principal dans le tableau F49-1 et au moins une procédure dans le tableau F49-3

DRG F49A**Actes diagnostiques cardiologiques invasifs sauf pour infarctus du myocarde aigu avec intervention complexe ou avec diagnostic de complication et CC extrêmement sévères, ou procédure de complication**

(Durée de séjour > 2 Tage ou PCCL > 3) et (procédure dans le tableau F49-4 ou Dialyse ou procédure dans le tableau F49-5 ou diagnostic principal dans le tableau F49-2 ou Procédures de complications) et (PCCL > 3 ou Procédures de complications)

DRG F49B**Actes diagnostiques cardiologiques invasifs sauf pour infarctus du myocarde aigu, avec CC extrêmement sévères ou âge < 14 ans**(Durée de séjour > 2 Tage ou PCCL > 3) et (PCCL > 3 ou \bar{A} ge < 14 Jahre)

DRG F49C**Actes diagnostiques cardiologiques invasifs sauf pour infarctus du myocarde aigu avec intervention complexe ou avec diagnostic de complication**

(Durée de séjour > 2 Tage ou PCCL > 3) et (procédure dans le tableau F49-4 ou Dialyse ou procédure dans le tableau F49-5 ou diagnostic principal dans le tableau F49-2 ou Procédures de complications)

DRG F49D**Actes diagnostiques cardiologiques invasifs sauf pour infarctus du myocarde aigu, âge > 13 ans**

Durée de séjour > 2 Tage ou PCCL > 3

DRG F49E**Actes diagnostiques cardiologiques invasifs sauf pour infarctus du myocarde aigu, 2 jours d'hospitalisation ou procédés particuliers****DRG F49F****Actes diagnostiques cardiologiques invasifs sauf pour infarctus du myocarde aigu, un jour d'hospitalisation sans procédé particulier**

Durée de séjour est égale 1 Tag et aucune procédure dans le tableau F49-6

Diagnostic F49-1

I21.0	Infarctus transmural aigu du myocarde, de la paroi antérieure	I21.9	Infarctus aigu du myocarde, sans précision
I21.1	Infarctus transmural aigu du myocarde, de la paroi inférieure	I22.0	Infarctus du myocarde à répétition, de la paroi antérieure
I21.2	Infarctus transmural aigu du myocarde d'autres localisations	I22.1	Infarctus du myocarde à répétition, de la paroi inférieure
I21.3	Infarctus transmural aigu du myocarde, de localisation non précisée	I22.8	Infarctus du myocarde à répétition d'autres localisations
I21.4	Infarctus sous-endocardique aigu du myocarde	I22.9	Infarctus du myocarde à répétition, de localisation non précisée

Diagnostic F49-2

I27.0	Hypertension pulmonaire primitive	Q20.4	Ventricule à double issue [Double inlet ventricle]
I31.1	Péricardite constrictive chronique	Q20.5	Communication auriculo-ventriculaire discordante
I42.0	Mycardiopathie avec dilatation	Q20.6	Isomérisme des auricules cardiaques
I42.1	Mycardiopathie obstructive hypertrophique	Q20.8	Autres malformations congénitales des cavités et des orifices cardiaques
I42.2	Autres mycardiopathies hypertrophiques	Q20.9	Malformation congénitale des cavités et des orifices cardiaques, sans précision
I42.3	Maladie endomyocardique (éosinophilique)	Q21.0	Communication interventriculaire
I42.4	Fibroélastose endocardique	Q21.1	Communication interauriculaire
I42.5	Autres mycardiopathies restrictives	Q21.2	Communication auriculo-ventriculaire
I42.6	Mycardiopathie alcoolique	Q21.3	Tétralogie de Fallot
I42.7	Mycardiopathie due à des médicaments et d'autres causes externes	Q21.4	Communication aorto-pulmonaire
I42.80	Cardiomyopathie ventriculaire droite arythmogène [CVDA]	Q21.80	Pentalogie de Fallot
I42.88	Autres cardiomyopathies	Q21.88	Autres malformations congénitales des septums cardiaques
I42.9	Mycardiopathie, sans précision	Q21.9	Malformation congénitale d'une cloison cardiaque, sans précision
I46.0	Arrêt cardiaque réanimé avec succès	Q22.0	Atrésie de la valve pulmonaire
I47.2	Tachycardie ventriculaire	Q22.1	Sténose congénitale de la valve pulmonaire
I49.0	Fibrillation et flutter ventriculaires	Q22.2	Insuffisance congénitale de la valve pulmonaire
I50.00	Insuffisance cardiaque droite primaire	Q22.3	Autres malformations congénitales de la valve pulmonaire
I50.01	Insuffisance cardiaque droite secondaire	Q22.4	Sténose congénitale de la valvule tricuspide
I50.11	Insuffisance cardiaque gauche: Sans symptôme	Q22.5	Maladie d'Ebstein
I50.12	Insuffisance cardiaque gauche: Avec symptôme en cas d'effort important	Q22.6	Hypoplasie du cœur droit
I50.13	Insuffisance cardiaque gauche: Avec symptôme en cas d'effort léger	Q22.8	Autres malformations congénitales de la valvule tricuspide
I50.14	Insuffisance cardiaque gauche: Avec symptôme au repos	Q22.9	Malformation congénitale de la valvule tricuspide, sans précision
I50.19	Insuffisance ventriculaire gauche: Non précisée	Q23.0	Sténose congénitale de la valvule aortique
I50.9	Insuffisance cardiaque, sans précision	Q23.1	Insuffisance congénitale de la valvule aortique
Q20.0	Tronc artériel commun	Q23.2	Sténose mitrale congénitale
Q20.1	Ventricule droit à double issue [Double outlet right ventricle]	Q23.3	Insuffisance mitrale congénitale
Q20.2	Ventricule gauche à double issue [Double outlet left ventricle]	Q23.4	Hypoplasie du cœur gauche
Q20.3	Communication ventriculo-auriculaire discordante		

Q23.8	Autres malformations congénitales des valvules aortique et mitrale	Q25.8	Autres malformations congénitales des gros vaisseaux
Q23.9	Malformation congénitale des valvules aortique et mitrale, sans précision	Q25.9	Malformation congénitale des gros vaisseaux, sans précision
Q24.0	Dextrocardie	Q26.0	Sténose congénitale de la veine cave
Q24.1	Lévocardie	Q26.1	Persistence de la veine cave supérieure gauche
Q24.2	Cœur triatrial	Q26.2	Retour veineux pulmonaire anormal total
Q24.3	Sténose de l'infundibulum pulmonaire	Q26.3	Retour veineux pulmonaire anormal partiel
Q24.4	Sténose sous-aortique congénitale	Q26.4	Retour veineux pulmonaire anormal, sans précision
Q24.5	Malformation des vaisseaux coronaires	Q26.5	Retour veineux portal anormal
Q24.6	Bloc congénital du cœur	Q26.6	Fistule entre la veine porte et l'artère hépatique (congénitale)
Q24.8	Autres malformations cardiaques congénitales précisées	Q26.8	Autres malformations congénitales des grandes veines
Q24.9	Malformation cardiaque congénitale, sans précision	Q26.9	Malformation congénitale d'une grande veine, sans précision
Q25.0	Perméabilité du canal artériel	Z01.80	Examens liés à une prédisposition aux dysrythmies malignes
Q25.1	Coarctation de l'aorte	Z01.81	Examens liés à une prédisposition aux cardiomyopathies
Q25.2	Atrésie de l'aorte		
Q25.3	Sténose de l'aorte (congénitale)		
Q25.4	Autres malformations congénitales de l'aorte		
Q25.5	Atrésie de l'artère pulmonaire		
Q25.6	Sténose (congénitale) de l'artère pulmonaire		
Q25.7	Autres malformations congénitales de l'artère pulmonaire		

Procédure F49-3

37.21 †↔	Cathétérisme cardiaque droit	37.90.20 †↔	Examen par cathétérisme transseptal du cœur gauche, SAP
37.22 †↔	Cathétérisme cardiaque gauche	37.90.21 †↔	Ponction transseptale par cathéter
37.23 †↔	Cathétérisme cardiaque combiné, droit et gauche	37.90.29 †↔	Examen par cathétérisme transseptal du cœur gauche, autre
37.26 †↔	Test électrophysiologique invasif par cathéter	88.43 †↔	Artériographie d'artère pulmonaire
37.27.00 †↔	Cardiac mapping, SAP	88.50 †↔	Angiocardiographie, SAP
37.27.09 †↔	Cardiac mapping, autre	88.52 †↔	Angiographie du cœur droit
37.27.11 †↔	Cardiac mapping à l'aide d'un cathéter de mapping multiélectrodes avec saisie automatique des signaux	88.53 †↔	Angiographie du cœur gauche
37.28 †↔	Échocardiographie intracardiaque (EIC)	88.54 †↔	Angiographie du cœur combinée, gauche et droite
37.34.00 †↔	Excision ou destruction d'autre lésion ou tissu du cœur, autre voie d'abord, SAP	88.55 †↔	Artériographie coronaire avec un seul cathéter
37.34.09 †↔	Excision ou destruction d'autre lésion ou tissu du cœur, par autre voie d'abord, autre	88.56 †↔	Artériographie coronaire avec deux cathéters
		88.57 †↔	Autre artériographie coronaire, SAP

Procédure F49-4

00.21 †↔	Imagerie intravasculaire de vaisseaux cérébraux extracrâniens	37.2A.21 †↔	Diagnostic coronarien intravasculaire invasif par cathéter, mesure de pression
00.22 †↔	Imagerie intravasculaire de vaisseaux intrathoraciques	37.90.20 †↔	Examen par cathétérisme transseptal du cœur gauche, SAP
00.23 †↔	Imagerie intravasculaire de vaisseaux périphériques	37.90.21 †↔	Ponction transseptale par cathéter
00.25 †↔	Imagerie intravasculaire de vaisseaux rénaux	37.90.29 †↔	Examen par cathétérisme transseptal du cœur gauche, autre
00.28 †↔	Imagerie intravasculaire d'autres vaisseaux spécifiés	92.05.00 †↔	Scintigraphie cardio-vasculaire et hématopoïétique avec étude radio-isotopique de fonction, SAP
37.23 †↔	Cathétérisme cardiaque combiné, droit et gauche	92.05.09 †↔	Scintigraphie cardio-vasculaire et hématopoïétique avec étude radio-isotopique de fonction, autre
37.24.10 †↔	Biopsie fermée [percutanée] [à l'aiguille] du péricarde	92.05.10 †↔	Scintigraphie par perfusion myocardique, SAP
37.25.10 †↔	Biopsie fermée [percutanée] [à l'aiguille] du myocarde	92.05.11 †↔	Scintigraphie par perfusion myocardique, au repos
37.26 †↔	Test électrophysiologique invasif par cathéter	92.05.12 †↔	Scintigraphie par perfusion myocardique, sous épreuve d'effort physique
37.2A.10 †↔	Imagerie intravasculaire de vaisseaux coronaires, SAP	92.05.13 †↔	Scintigraphie par perfusion myocardique, sous épreuve d'effort médicamenteuse
37.2A.11 †↔	Imagerie intravasculaire de vaisseaux coronaires par ultrasons	92.05.14 †↔	Tomographie d'émission monophotonique (SPECT), myocarde
37.2A.12 †↔	Imagerie intravasculaire de vaisseaux coronaires par tomographie par cohérence optique	92.05.19 †↔	Scintigraphie par perfusion myocardique, autre
37.2A.19 †↔	Imagerie intravasculaire de vaisseaux coronaires, autre		

Procédure F49-5

37.24.00 ↔	Biopsie du péricarde, SAP	37.25.20 ↔	Biopsie transvasculaire de l'endocarde, du myocarde et de l'endomyocarde
37.24.20 ↔	Biopsie ouverte du péricarde	37.25.30 ↔	Biopsie ouverte du cœur
37.24.99 ↔	Biopsie du péricarde, autre	37.25.99 ↔	Biopsie du cœur, autre
37.25.00 ↔	Biopsie du cœur, SAP		

Procédure F49-6

37.2A.11 ‡↔	Imagerie intravasculaire de vaisseaux coronaires par ultrasons	37.2A.21 ‡↔	Diagnostic coronarien intravasculaire invasif par cathéter, mesure de pression
37.2A.12 ‡↔	Imagerie intravasculaire de vaisseaux coronaires par tomographie par cohérence optique		

ADRG F50**Mesures ablatives pour tachyarythmie**

Procédure dans le tableau F50-1

DRG F50A**Mesures ablatives pour tachyarythmie avec ablation particulière et intervention complexe, âge < 16 ans**

(Procédure dans le tableau F50-2 ou procédure dans le tableau F50-3 ou au moins une procédure dans le tableau F50-4 ou Âge < 16 Jahre) et (procédure dans le tableau F50-5 ou procédure dans le tableau F50-3 ou Âge < 16 Jahre)

DRG F50B**Mesures ablatives pour tachyarythmie avec ablation particulière, âge > 15 ans**

Procédure dans le tableau F50-2 ou procédure dans le tableau F50-3 ou au moins une procédure dans le tableau F50-4 ou Âge < 16 Jahre

DRG F50C**Mesures ablatives pour tachyarythmie avec intervention complexe, âge > 15 ans**

Procédure dans le tableau F50-5

DRG F50D**Mesures ablatives pour tachyarythmie, âge > 15 ans****Procédure F50-1**

37.34.10 ↔	Ablation lors de tachyarythmie, SAP	37.34.15 ↔	Ablation lors de tachyarythmie, cryoablation
37.34.11 ↔	Ablation lors de tachyarythmie, ablation par radiofréquence conventionnelle	37.34.16 ↔	Ablation lors de tachyarythmie, ablation par radiofréquence multipolaire en décalage de phase
37.34.12 ↔	Ablation lors de tachyarythmie, ablation par radiofréquence refroidie	37.34.19 ↔	Ablation lors de tachyarythmie, autre
37.34.13 ↔	Ablation lors de tachyarythmie, ablation par d'autres sources d'énergie		

Procédure F50-2

37.90.20 ‡↔	Examen par cathétérisme transseptal du cœur gauche, SAP	37.90.29 ‡↔	Examen par cathétérisme transseptal du cœur gauche, autre
37.90.21 ‡↔	Ponction transseptale par cathéter		

Procédure F50-3

00.66.00 ↔	Angioplastie coronaire transluminale percutanée [PTCA] ou athérectomie coronaire, SAP	00.66.31 ↔	Angioplastie coronaire transluminale percutanée par angioplastie laser
00.66.10 ↔	Fermeture transluminale percutanée de fistule coronaire	00.66.32 ↔	Angioplastie coronaire transluminale percutanée par athérectomie
00.66.20 ↔	Angioplastie coronaire transluminale percutanée [PTCA] à ballonnet, SAP	00.66.33 ↔	Angioplastie coronaire transluminale percutanée par extraction de corps étranger
00.66.21 ↔	Angioplastie coronaire [PTCA] à ballonnet libérant des substances médicamenteuses	00.66.35 ↔	Angioplastie coronaire transluminale percutanée par embolisation sélective
00.66.22 ↔	Angioplastie coronaire [PTCA] à ballonnet enduit d'anticorps	00.66.36 ↔	Angioplastie coronaire transluminale percutanée par thrombectomie
00.66.29 ↔	Angioplastie coronaire [PTCA] à ballonnet, autre	00.66.37 ↔	Intervention vasculaire transluminale percutanée sur les coronaires par lithotripsie
00.66.30 ↔	Angioplastie coronaire transluminale percutanée [PTCA] par l'athérectomie rotative		

00.66.38 ↔	Intervention vasculaire transluminale percutanée sur les coronaires, thrombolyse sélective	35.E1.13 ↔	Valvuloplastie de la valve aortique, par voie endovasculaire
00.66.99 ↔	Angioplastie coronaire transluminale percutanée [PTCA] ou athérectomie coronaire, autre	35.E1.14 ↔	Valvuloplastie de la valve aortique, guidée par cathéter, par voie transapicale
35.41.00 ↔	Élargissement de communication interauriculaire existante, SAP	35.E2.00 ↔	Valvuloplastie de valve mitrale, NAS
35.41.10 ↔	Élargissement de communication interauriculaire existante, par chirurgie ouverte	35.E2.09 ↔	Valvuloplastie de valve mitrale, autre
35.41.20 ↔	Élargissement de communication interauriculaire existante, par voie transluminale percutanée	35.E2.13 ↔	Valvuloplastie de la valve mitrale, par voie endovasculaire, transartérielle
35.41.99 ↔	Élargissement de communication interauriculaire existante, autre	35.E2.14 ↔	Valvuloplastie de la valve mitrale, par voie endovasculaire, transveineuse
35.42.00 ↔	Création de communication septale intracardiaque, SAP	35.E2.15 ↔	Valvuloplastie de la valve mitrale, guidée par cathéter, par voie transapicale
35.42.09 ↔	Création de communication septale intracardiaque, autre	35.E3.00 ↔	Valvuloplastie de valve pulmonaire, SAP
35.42.10 ↔	Création de communication septale intracardiaque, technique à ciel ouvert	35.E3.09 ↔	Valvuloplastie de valve pulmonaire, autre
35.42.21 ↔	Création de communication septale intracardiaque, par voie transluminale percutanée, sans implant	35.E3.13 ↔	Valvuloplastie de la valve pulmonaire, par voie endovasculaire
35.42.22 ↔	Création de communication septale intracardiaque, par voie transluminale percutanée, avec implant	35.E3.14 ↔	Valvuloplastie de la valve pulmonaire, guidée par cathéter, par voie transapicale
35.43.20 ↔	Élargissement de communication interventriculaire existante, par voie transluminale percutanée	35.E4.00 ↔	Valvuloplastie de la valve tricuspide, SAP
35.53 ↔	Réparation de communication interventriculaire avec prothèse, par voie ouverte	35.E4.09 ↔	Valvuloplastie de la valve tricuspide, autre
35.55 ↔	Réparation de communication interventriculaire avec prothèse, fermée	35.E4.14 ↔	Valvuloplastie de la valve tricuspide, guidée par cathéter, par voie transapicale
35.61 ↔	Réparation de communication interauriculaire, avec greffe de tissu	35.E4.15 ↔	Valvuloplastie de la valve tricuspide, par voie endovasculaire, transartérielle
35.62 ↔	Réparation de communication interventriculaire avec greffe de tissu	35.E4.16 ↔	Valvuloplastie de la valve tricuspide, par voie endovasculaire, transveineuse
35.98.10 ↔	Fermeture transluminale percutanée de communication interauriculaire, SAP	36.08.00 ↔	Implantation de stents coronaires, par voie transluminale percutanée, SAP
35.98.11 ↔	Fermeture transluminale percutanée de communication interauriculaire (un dispositif de fermeture)	36.08.09 ↔	Implantation de stents coronaires, par voie transluminale percutanée, autre
35.98.12 ↔	Fermeture transluminale percutanée de communication interauriculaire (plus d'un dispositif de fermeture)	36.08.11 ↔	Implantation par voie transluminale percutanée de stents sans libération de substances médicamenteuses, dans une artère coronaire
35.98.19 ↔	Fermeture transluminale percutanée de communication interauriculaire, autre	36.08.12 ↔	Implantation par voie transluminale percutanée de stents sans libération de substances médicamenteuses, dans plusieurs artères coronaires
35.98.30 ↔	Fermeture transluminale percutanée de communication interventriculaire	36.08.13 ↔	Implantation par voie transluminale percutanée de stents auto-expansibles sans libération de substances médicamenteuses, dans une artère coronaire
35.B0 ↔	Dilatation de valve, SAP	36.08.14 ↔	Implantation par voie transluminale percutanée de stents auto-expansibles sans libération de substances médicamenteuses, dans plusieurs artères coronaires
35.B1.11 ↔	Dilatation de valve aortique, par voie endovasculaire	36.08.15 ↔	Implantation par voie transluminale percutanée d'un stent de bifurcation sans libération de substances médicamenteuses, dans des artères coronaires
35.B1.12 ↔	Dilatation de valve mitrale, par voie endovasculaire	36.08.21 ↔	Implantation par voie transluminale percutanée de stents avec libération de substances médicamenteuses, dans une artère coronaire
35.B1.13 ↔	Dilatation de valve pulmonaire, par voie endovasculaire	36.08.22 ↔	Implantation par voie transluminale percutanée de stents avec libération de substances médicamenteuses, dans plusieurs artères coronaires
35.B1.14 ↔	Dilatation de valve tricuspide, par voie endovasculaire	36.08.23 ↔	Implantation par voie transluminale percutanée de stents auto-expansibles avec libération de substances médicamenteuses, dans une artère coronaire
35.B9 ↔	Dilatation de valve, autres	36.08.24 ↔	Implantation par voie transluminale percutanée de stents auto-expansibles avec libération de substances médicamenteuses, dans plusieurs artères coronaires
35.C2.13 ↔	Reconstruction des cuspidés de la valve mitrale, par voie endovasculaire	36.08.25 ↔	Implantation par voie transluminale percutanée d'un stent de bifurcation avec libération de substances médicamenteuses, dans des artères coronaires
35.C2.14 ↔	Reconstruction des cuspidés de la valve mitrale, guidée par cathéter, par voie transapicale	36.08.31 ↔	Implantation par voie transluminale percutanée de stents imprégnés, dans une artère coronaire
35.C3.13 ↔	Reconstruction des cuspidés de la valve pulmonaire, par voie endovasculaire	36.08.32 ↔	Implantation par voie transluminale percutanée de stents imprégnés, dans plusieurs artères coronaires
35.C3.14 ↔	Reconstruction des cuspidés de la valve pulmonaire, guidée par cathéter, par voie transapicale	36.0A ↔	Implantation par voie transluminale percutanée d'une structure métallique réduisant le flux dans le sinus coronaire
35.C4.13 ↔	Reconstruction des cuspidés de la valve tricuspide, par voie endovasculaire		
35.C4.14 ↔	Reconstruction des cuspidés de la valve tricuspide, guidée par cathéter, par voie transapicale		
35.D2.21 ↔	Annuloplastie de la valve mitrale, transartérielle		
35.D2.22 ↔	Annuloplastie de la valve mitrale, transveineuse		
35.D2.23 ↔	Annuloplastie de la valve mitrale, par le sinus coronaire		
35.E1.00 ↔	Valvuloplastie de la valve aortique, SAP		
35.E1.09 ↔	Valvuloplastie de la valve aortique, autre		

36.32 ↔	Autre revascularisation transmyocardique	39.B7.75 ↔	Implantation transluminale (percutanée) de stents à grand lumen non couverts, canal artériel persistant
37.90.10 ↔	Fermeture percutanée de l'oreillette gauche	39.B7.M2 ↔	Implantation transluminale (percutanée) de stents à grand lumen non couverts, vaisseaux collatéraux aorto-pulmonaires (MAPCA)
37.90.99 ↔	Insertion de dispositif dans l'oreillette gauche, autre	39.B7.N2 ↔	Implantation transluminale (percutanée) de stents à grand lumen non couverts, shunts aorto-pulmonaires artificiels
37.9B.13 ↔	Enlèvement d'implants cardiaques, par voie transluminale percutanée	39.B8.75 ↔	Implantation transluminale (percutanée) de stents à grand lumen couverts, canal artériel persistant
39.B1.75 ↔	Implantation transluminale (percutanée) de stents sans libération de substance médicamenteuse, canal artériel persistant	39.B8.M2 ↔	Implantation transluminale (percutanée) de stents à grand lumen couverts, vaisseaux collatéraux aorto-pulmonaires (MAPCA)
39.B1.M2 ↔	Implantation transluminale (percutanée) de stents sans libération de substance médicamenteuse, vaisseaux collatéraux aorto-pulmonaires (MAPCA)	39.B8.N2 ↔	Implantation transluminale (percutanée) de stents à grand lumen couverts, shunts aorto-pulmonaires artificiels
39.B1.N2 ↔	Implantation transluminale (percutanée) de stents sans libération de substance médicamenteuse, shunts aorto-pulmonaires artificiels	39.BA.M2 ↔	Implantation transluminale (percutanée) de stents à potentiel de croissance non couverts, vaisseaux collatéraux aorto-pulmonaires (MAPCA)
39.B2.75 ↔	Implantation transluminale (percutanée) de stents avec libération de substance médicamenteuse, canal artériel persistant	39.BA.N2 ↔	Implantation transluminale (percutanée) de stents à potentiel de croissance non couverts, shunts aorto-pulmonaires artificiels
39.B2.M2 ↔	Implantation transluminale (percutanée) de stents avec libération de substance médicamenteuse, vaisseaux collatéraux aorto-pulmonaires (MAPCA)	39.BB.M2 ↔	Implantation transluminale (percutanée) de stents à potentiel de croissance couverts, vaisseaux collatéraux aorto-pulmonaires (MAPCA)
39.B2.N2 ↔	Implantation transluminale (percutanée) de stents avec libération de substance médicamenteuse, shunts aorto-pulmonaires artificiels	39.BB.N2 ↔	Implantation transluminale (percutanée) de stents à potentiel de croissance couverts, shunts aorto-pulmonaires artificiels
39.B3.75 ↔	Implantation transluminale (percutanée) de stents couverts sans libération de substance médicamenteuse, canal artériel persistant	39.BH.75 ↔	Implantation transluminale (percutanée) de stents pour modulation du flux lors d'anévrismes, canal artériel persistant
39.B4.75 ↔	Implantation transluminale (percutanée) de stents couverts avec libération de substance médicamenteuse, canal artériel persistant		
39.B5.75 ↔	Implantation transluminale (percutanée) de stents Cheatham-Platinum non couverts, canal artériel persistant		
39.B6.75 ↔	Implantation transluminale (percutanée) de stents Cheatham-Platinum couverts, canal artériel persistant		

Procédure F50-4

37.34.24 ‡↔	Sites de traitement de tachyarythmies par des techniques d'ablation, oreillette gauche	37.34.25 ‡↔	Sites de traitement de tachyarythmies par des techniques d'ablation, ventricule gauche
-------------	--	-------------	--

Procédure F50-5

37.34.12 ↔	Ablation lors de tachyarythmie, ablation par radiofréquence refroidie	37.34.15 ↔	Ablation lors de tachyarythmie, cryoablation
------------	---	------------	--

ADRG F51

Implantation endovasculaire d'endoprothèse (stent) aortique

Procédure dans le tableau F51-2

DRG F51A

Implantation endovasculaire d'endoprothèse (stent) aortique complexe ou implantation d'endoprothèse (stent) particulière ou diagnostic particulier

Procédure dans le tableau F51-3 ou procédure dans le tableau F51-4 ou procédure dans le tableau F51-5 ou diagnostic principal dans le tableau F51-1

DRG F51B

Implantation endovasculaire d'endoprothèse (stent) aortique avec implantation d'endoprothèse (stent) complexe

Diagnostic F51-1

I71.04	Dissection de l'aorte localisation non précisée, avec rupture	I71.1	Anévrisme aortique thoracique, rompu
I71.05	Dissection de l'aorte thoracique, avec rupture	I71.3	Anévrisme aortique abdominal, rompu
I71.06	Dissection de l'aorte abdominale, avec rupture	I71.5	Anévrisme aortique thoraco-abdominal(e), rompu
I71.07	Dissection de l'aorte thoracoabdominale, avec rupture	I71.8	Anévrisme aortique de localisation non précisée, rompu

Procédure F51-2

39.71.00 ↔	Implantation endovasculaire d'une endoprothèse (stent graft) dans l'aorte abdominale, SAP	39.73.34 ↔	Implantation endovasculaire d'endoprothèses (stents grafts) dans l'aorte thoracique, avec 3 ouvertures
39.71.09 ↔	Implantation endovasculaire d'une endoprothèse (stent graft) dans l'aorte abdominale, autre	39.73.35 ↔	Implantation endovasculaire d'endoprothèses (stents grafts) dans l'aorte thoracique, avec 4 ouvertures et plus
39.71.21 ↔	Implantation endovasculaire d'endoprothèses (stents grafts) dans l'aorte abdominale, sans ouverture	39.73.36 ↔	Implantation endovasculaire d'endoprothèses (stents grafts) dans l'aorte thoracique, avec réparation d'une branche vasculaire par technique de greffe parallèle
39.71.22 ↔	Implantation endovasculaire d'endoprothèses (stents grafts) dans l'aorte abdominale, avec 1 ouverture	39.73.37 ↔	Implantation endovasculaire d'endoprothèses (stents grafts) dans l'aorte thoracique, avec réparation de 2 branches vasculaires et plus par technique de greffe parallèle
39.71.23 ↔	Implantation endovasculaire d'endoprothèses (stents grafts) dans l'aorte abdominale, avec 2 ouvertures	39.73.41 ↔	Implantation endovasculaire d'endoprothèses (stents grafts) dans l'aorte thoraco-abdominale, sans ouverture
39.71.24 ↔	Implantation endovasculaire d'endoprothèses (stents grafts) dans l'aorte abdominale, avec 3 ouvertures	39.73.42 ↔	Implantation endovasculaire d'endoprothèses (stents grafts) dans l'aorte thoraco-abdominale, avec 1 ouverture
39.71.25 ↔	Implantation endovasculaire d'endoprothèses (stents grafts) dans l'aorte abdominale, avec 4 ouvertures et plus	39.73.43 ↔	Implantation endovasculaire d'endoprothèses (stents grafts) dans l'aorte thoraco-abdominale, avec 2 ouvertures
39.71.31 ↔	Implantation endovasculaire d'endoprothèses (stents grafts) dans l'aorte abdominale, avec réparation d'une branche vasculaire par technique de greffe parallèle	39.73.44 ↔	Implantation endovasculaire d'endoprothèses (stents grafts) dans l'aorte thoraco-abdominale, avec 3 ouvertures
39.71.32 ↔	Implantation endovasculaire d'endoprothèses (stents grafts) dans l'aorte abdominale, avec réparation de deux branches vasculaires ou plus par technique de greffe parallèle	39.73.45 ↔	Implantation endovasculaire d'endoprothèses (stents grafts) dans l'aorte thoraco-abdominale, avec 4 ouvertures et plus
39.73.00 ↔	Implantation endovasculaire d'une endoprothèse (stent graft) dans l'aorte thoracique et thoraco-abdominale, SAP	39.73.46 ↔	Implantation endovasculaire d'endoprothèses (stents grafts) dans l'aorte thoraco-abdominale, avec réparation d'une branche vasculaire par technique de greffe parallèle
39.73.09 ↔	Implantation endovasculaire d'une endoprothèse (stent graft) dans l'aorte thoracique et thoraco-abdominale, autre	39.73.47 ↔	Implantation endovasculaire d'endoprothèses (stents grafts) dans l'aorte thoraco-abdominale, avec réparation de 2 branches vasculaires et plus par technique de greffe parallèle
39.73.31 ↔	Implantation endovasculaire d'endoprothèses (stents grafts) dans l'aorte thoracique, sans ouverture		
39.73.32 ↔	Implantation endovasculaire d'endoprothèses (stents grafts) dans l'aorte thoracique, avec 1 ouverture		
39.73.33 ↔	Implantation endovasculaire d'endoprothèses (stents grafts) dans l'aorte thoracique, avec 2 ouvertures		

Procédure F51-3

39.C1.12 ‡↔	2 stents implantés	39.C1.1E ‡↔	12 stents implantés
39.C1.13 ‡↔	3 stents implantés	39.C1.1F ‡↔	13 stents implantés
39.C1.14 ‡↔	4 stents implantés	39.C1.1G ‡↔	14 stents implantés
39.C1.15 ‡↔	5 stents implantés	39.C1.1H ‡↔	15 stents implantés
39.C1.17 ‡↔	6 stents implantés	39.C1.1I ‡↔	16 stents implantés
39.C1.18 ‡↔	7 stents implantés	39.C1.1J ‡↔	17 stents implantés
39.C1.1A ‡↔	8 stents implantés	39.C1.1K ‡↔	18 stents implantés
39.C1.1B ‡↔	9 stents implantés	39.C1.1L ‡↔	19 stents implantés
39.C1.1C ‡↔	10 stents implantés	39.C1.1M ‡↔	20 stents et plus implantés
39.C1.1D ‡↔	11 stents implantés		

Procédure F51-4

39.73.00 ↔	Implantation endovasculaire d'une endoprothèse (stent graft) dans l'aorte thoracique et thoraco-abdominale, SAP	39.73.35 ↔	Implantation endovasculaire d'endoprothèses (stents grafts) dans l'aorte thoracique, avec 4 ouvertures et plus
39.73.09 ↔	Implantation endovasculaire d'une endoprothèse (stent graft) dans l'aorte thoracique et thoraco-abdominale, autre	39.73.36 ↔	Implantation endovasculaire d'endoprothèses (stents grafts) dans l'aorte thoracique, avec réparation d'une branche vasculaire par technique de greffe parallèle
39.73.31 ↔	Implantation endovasculaire d'endoprothèses (stents grafts) dans l'aorte thoracique, sans ouverture	39.73.37 ↔	Implantation endovasculaire d'endoprothèses (stents grafts) dans l'aorte thoracique, avec réparation de 2 branches vasculaires et plus par technique de greffe parallèle
39.73.32 ↔	Implantation endovasculaire d'endoprothèses (stents grafts) dans l'aorte thoracique, avec 1 ouverture	39.73.41 ↔	Implantation endovasculaire d'endoprothèses (stents grafts) dans l'aorte thoraco-abdominale, sans ouverture
39.73.33 ↔	Implantation endovasculaire d'endoprothèses (stents grafts) dans l'aorte thoracique, avec 2 ouvertures	39.73.42 ↔	Implantation endovasculaire d'endoprothèses (stents grafts) dans l'aorte thoraco-abdominale, avec 1 ouverture
39.73.34 ↔	Implantation endovasculaire d'endoprothèses (stents grafts) dans l'aorte thoracique, avec 3 ouvertures		

- 39.73.43 ↔ Implantation endovasculaire d'endoprothèses (stents grafts) dans l'aorte thoraco-abdominale, avec 2 ouvertures
- 39.73.44 ↔ Implantation endovasculaire d'endoprothèses (stents grafts) dans l'aorte thoraco-abdominale, avec 3 ouvertures
- 39.73.45 ↔ Implantation endovasculaire d'endoprothèses (stents grafts) dans l'aorte thoraco-abdominale, avec 4 ouvertures et plus
- 39.73.46 ↔ Implantation endovasculaire d'endoprothèses (stents grafts) dans l'aorte thoraco-abdominale, avec réparation d'une branche vasculaire par technique de greffe parallèle
- 39.73.47 ↔ Implantation endovasculaire d'endoprothèses (stents grafts) dans l'aorte thoraco-abdominale, avec réparation de 2 branches vasculaires et plus par technique de greffe parallèle

Procédure F51-5

- 39.7A.21 ↔ Implantation endovasculaire d'endoprothèses (stents grafts) dans les artères du bassin, iliaque, avec bras latéral

ADRG F59

Interventions vasculaires complexes ou moyennement complexes

Au moins une procédure dans le tableau F59-2

DRG F59A

Interventions vasculaires complexes ou moyennement complexes avec interventions en plusieurs temps ou traitement sous vide

Procédures opératoires complexes en plusieurs temps ou Traitement sous vide ou (au moins deux traitements, qui sont séparés au moins d'un jour dans dans [au moins deux procédures dans le tableau F59-3] et PCCL > 3)

DRG F59B

Interventions vasculaires complexes ou moyennement complexes et CC extrêmement sévères ou procédure de complication

PCCL > 3 ou Procédures de complications

DRG F59C

Interventions vasculaires complexes ou moyennement complexes avec intervention endovasculaire en plusieurs temps

Au moins deux traitements, qui sont séparés au moins d'un jour dans dans [au moins deux procédures dans le tableau F59-4] ou au moins deux traitements, qui sont séparés au moins d'un jour dans dans [au moins deux procédures dans le tableau F59-5] ou au moins deux traitements, qui sont séparés au moins d'un jour dans dans [au moins deux procédures dans le tableau F59-3]

DRG F59D

Interventions vasculaires complexes ou moyennement complexes avec intervention endovasculaire particulière

Procédure dans le tableau F59-6

DRG F59E

Interventions vasculaires complexes ou moyennement complexes avec procédés particuliers ou âge < 16 ans

Âge < 16 Jahre ou procédure dans le tableau F59-7 ou procédure dans le tableau F59-5 et procédure dans le tableau F59-8 ou procédure dans le tableau F59-9 ou procédure dans le tableau F59-3

DRG F59F

Interventions vasculaires complexes ou moyennement complexes avec pose multiple de stents ou diagnostic de complication ou intervention particulière

Procédure dans le tableau F59-10 ou au moins une procédure dans le tableau F59-11 ou procédure bilatérale dans le tableau F59-5 ou diagnostic dans le tableau F59-1 ou procédure dans le tableau F59-12 ou procédure dans le tableau F59-13

DRG F59G

Intervention vasculaire complexe ou moyennement complexe

Diagnostic F59-1

- 170.24 Athérosclérose des artères distales: Type bassin-jambe, avec ulcération
- 170.25 Athérosclérose des artères distales: Type bassin-jambe, avec gangrène

Procédure F59-10

38.06.00 ↔	Incision d'artères abdominales, SAP	38.43.00 ↔	Résection de vaisseaux de membre supérieur, avec remplacement, SAP
38.06.10 ↔	Incision d'artères viscérales, SAP	38.43.10 ↔	Résection d'artères de membre supérieur, avec remplacement
38.06.11 ↔	Incision du tronc coeliaque	38.43.11 ↔	Résection de l'artère axillaire, avec remplacement
38.06.12 ↔	Incision de l'artère gastrique	38.43.20 ↔	Résection de veines de membre supérieur, avec remplacement, SAP
38.06.13 ↔	Incision de l'artère hépatique	38.43.21 ↔	Résection de la veine axillaire, avec remplacement
38.06.14 ↔	Incision de l'artère splénique	38.43.28 ↔	Résection d'autres veines profondes de membre supérieur, avec remplacement
38.06.15 ↔	Incision de l'artère rénale	38.43.29 ↔	Résection de veines de membre supérieur, avec remplacement, autre
38.06.16 ↔	Incision de l'artère mésentérique	38.43.99 ↔	Résection de vaisseaux de membre supérieur, avec remplacement, autre
38.06.17 ↔	Incision de l'artère lombaire	38.64.00 ↔	Autre excision de l'aorte, SAP
38.06.18 ↔	Incision de l'artère iliaque	38.64.10 ↔	Autre excision de l'aorte thoracique
38.06.19 ↔	Incision d'artères viscérales, autre	38.64.20 ↔	Autre excision de l'aorte abdominale
38.06.99 ↔	Incision d'artères abdominales, autre	38.64.99 ↔	Autre excision de l'aorte, autre
38.07.00 ↔	Incision de veines abdominales, SAP	38.65.10 ↔	Autre excision d'artères thoraciques
38.07.10 ↔	Incision de veines abdominales profondes, SAP	38.65.20 ↔	Autre excision de veines thoraciques, SAP
38.07.11 ↔	Incision de la veine cave inférieure	38.65.21 ↔	Autre excision de la veine cave supérieure
38.07.12 ↔	Incision de la veine iliaque	38.65.22 ↔	Autre excision d'autres veines thoraciques profondes
38.07.19 ↔	Incision de veines abdominales profondes, autre	38.65.29 ↔	Autre excision de veines thoraciques, autre
38.07.99 ↔	Incision de veines abdominales, autre	38.65.99 ↔	Autre excision de vaisseaux thoraciques, autre
38.11 ↔	Endartériectomie de vaisseaux intracrâniens	38.66.00 ↔	Autre excision d'artères abdominales, SAP
38.12 ↔	Endartériectomie d'autres vaisseaux de la tête et du cou	38.66.10 ↔	Autre excision d'artères viscérales, SAP
38.13 ↔	Endartériectomie de vaisseaux de membre supérieur	38.66.11 ↔	Autre excision du tronc coeliaque
38.16.09 ↔	Endartériectomie et endoveinectomie de vaisseaux abdominaux, autre	38.66.12 ↔	Autre excision de l'artère gastrique
38.16.11 ↔	Endartériectomie du tronc coeliaque	38.66.13 ↔	Autre excision de l'artère hépatique
38.16.12 ↔	Endartériectomie de l'artère gastrique	38.66.14 ↔	Autre excision de l'artère splénique
38.16.13 ↔	Endartériectomie de l'artère hépatique	38.66.15 ↔	Autre excision de l'artère rénale
38.16.14 ↔	Endartériectomie de l'artère splénique	38.66.16 ↔	Autre excision de l'artère mésentérique
38.16.15 ↔	Endartériectomie de l'artère rénale	38.66.17 ↔	Autre excision de l'artère lombaire
38.16.16 ↔	Endartériectomie de l'artère mésentérique	38.66.18 ↔	Autre excision de l'artère iliaque
38.16.17 ↔	Endartériectomie de l'artère lombaire	38.66.19 ↔	Autre excision d'artères viscérales, autre
38.16.18 ↔	Endartériectomie de l'artère iliaque	38.66.99 ↔	Autre excision d'artères abdominales, autre
38.16.21 ↔	Endoveinectomie de la veine iliaque	38.67.00 ↔	Autre excision de veines abdominales, SAP
38.18.09 ↔	Endartériectomie et endoveinectomie de vaisseaux de membre inférieur, autre	38.67.10 ↔	Autre excision de veines abdominales profondes, SAP
38.18.10 ↔	Endartériectomie de l'artère fémorale (commune) (superficielle)	38.67.11 ↔	Autre excision de la veine cave inférieure
38.18.11 ↔	Endartériectomie de l'artère fémorale profonde	38.67.12 ↔	Autre excision de la veine iliaque
38.18.12 ↔	Endartériectomie de l'artère poplitée	38.67.19 ↔	Autre excision de veines abdominales profondes, autre
38.18.21 ↔	Endoveinectomie de la veine fémorale	38.67.99 ↔	Autre excision de veines abdominales, autre
38.32.10 ↔	Résection d'artères extracrâniennes de la tête et du cou, avec anastomose	38.68.00 ↔	Autre excision d'artères de membre inférieur, SAP
38.32.21 ↔	Résection de la veine jugulaire, avec anastomose	38.68.10 ↔	Autre excision d'artères de la cuisse
38.32.22 ↔	Résection de veines extracrâniennes superficielles de la tête et du cou, avec anastomose	38.68.20 ↔	Autre excision d'artères de la jambe et du pied
38.32.99 ↔	Résection d'autres vaisseaux de la tête et du cou, avec anastomose, autre	38.68.99 ↔	Autre excision d'artères de membre inférieur, autre
38.33.00 ↔	Résection de vaisseaux de membre supérieur avec anastomose, SAP	38.7X.10 ↔	Interruption de la veine cave, par chirurgie ouverte, SAP
38.33.10 ↔	Résection d'artères de membre supérieur avec anastomose, SAP	38.7X.11 ↔	Insertion d'un filtre anti-embolique dans la veine cave, par chirurgie ouverte
38.33.11 ↔	Résection d'artères de membre supérieur avec anastomose	38.7X.12 ↔	Ablation d'un filtre anti-embolique dans la veine cave, par chirurgie ouverte
38.33.12 ↔	Résection de l'artère cubitale, avec anastomose	38.7X.13 ↔	Ligature ou plicature de la veine cave, par chirurgie ouverte
38.33.13 ↔	Résection d'autres artères de l'avant-bras, avec anastomose	38.7X.19 ↔	Interruption de la veine cave, par chirurgie ouverte, autre
38.33.14 ↔	Résection d'artères de la main, avec anastomose	38.81 ↔	Autre occlusion chirurgicale de vaisseaux intracrâniens
38.33.20 ↔	Résection de veines de membre supérieur, avec anastomose, SAP	38.82.00 ↔	Autre occlusion chirurgicale de vaisseaux de la tête et du cou, SAP
38.33.21 ↔	Résection de la veine axillaire, avec anastomose	38.82.10 ↔	Autre occlusion chirurgicale d'artères extracrâniennes de la tête et du cou
38.33.22 ↔	Résection d'autres veines profondes de membre supérieur, avec anastomose	38.82.20 ↔	Autre occlusion chirurgicale de veines extracrâniennes de la tête et du cou, SAP
38.33.23 ↔	Résection de veines superficielles de membre supérieur, avec anastomose	38.82.21 ↔	Autre occlusion chirurgicale de la veine jugulaire
38.33.99 ↔	Résection de vaisseaux de membre supérieur avec anastomose, autre		
38.42 ↔	Résection d'autres vaisseaux de la tête et du cou, avec remplacement		

38.82.22 ↔	Autre occlusion chirurgicale d'autres veines extracrâniennes profondes de la tête et du cou	39.10 ↔	Shunt veineux intra-abdominal, SAP
38.82.29 ↔	Autre occlusion chirurgicale de veines extracrâniennes de la tête et du cou, autre	39.11.00 ↔	Création et révision de shunt portosystémique, TIPSS, SAP
38.82.99 ↔	Autre occlusion chirurgicale de vaisseaux de la tête et du cou, autre	39.11.11 ↔	Création de shunt portosystémique, recours à l'angioplastie percutanée (à ballonnet)
38.83.11 ↔	Autre occlusion chirurgicale d'artères de la main	39.11.12 ↔	Création de shunt portosystémique, thrombolyse et thrombectomie percutanées
38.83.19 ↔	Autre occlusion chirurgicale d'autres artères de membre supérieur	39.11.13 ↔	Création de shunt portosystémique, utilisation d'un stent
38.83.21 ↔	Autre occlusion chirurgicale de veines profondes de membre supérieur	39.11.21 ↔	Révision de shunt portosystémique, fermeture percutanée
38.84.00 ↔	Autre occlusion chirurgicale de l'aorte, SAP	39.11.22 ↔	Révision de shunt portosystémique, recours à l'insertion d'un stent
38.84.10 ↔	Autre occlusion chirurgicale de l'aorte thoracique	39.11.23 ↔	Révision de shunt portosystémique avec thrombectomie et thrombolyse percutanées
38.84.20 ↔	Autre occlusion chirurgicale de l'aorte abdominale	39.11.24 ↔	Révision de shunt portosystémique avec réduction percutanée du diamètre d'un shunt portosystémique existant
38.84.31 ↔	Ligature du canal artériel persistant	39.11.99 ↔	Création et révision de shunt portosystémique, TIPSS, autre
38.84.99 ↔	Autre occlusion chirurgicale de l'aorte, autre	39.19 ↔	Shunt veineux intra-abdominal, autre
38.85.00 ↔	Autre occlusion chirurgicale d'autres vaisseaux thoraciques, SAP	39.51.00 ↔	Clippage d'anévrisme, SAP
38.85.11 ↔	Autre occlusion chirurgicale de l'artère sous-clavière	39.51.11 ↔	Clippage d'anévrisme intracrânien
38.85.12 ↔	Autre occlusion chirurgicale de l'artère pulmonaire	39.51.99 ↔	Clippage d'anévrisme, autre
38.85.13 ↔	Autre occlusion chirurgicale du tronc brachio-céphalique	39.52.00 ↔	Autre réparation d'anévrisme, SAP
38.85.21 ↔	Autre occlusion chirurgicale de la veine cave supérieure	39.52.11 ↔	Autre réparation d'anévrisme de vaisseaux intracrâniens
38.85.22 ↔	Autre occlusion chirurgicale de la veine pulmonaire	39.52.19 ↔	Autre réparation d'anévrisme de vaisseaux de la tête et du cou, autre
38.85.23 ↔	Autre occlusion chirurgicale de la veine sous-clavière	39.52.20 ↔	Autre réparation d'anévrisme de l'aorte, SAP
38.85.99 ↔	Autre occlusion chirurgicale d'autres vaisseaux thoraciques, autre	39.52.21 ↔	Autre réparation chirurgicale ouverte d'anévrisme de l'aorte ascendante, de la crosse aortique et de l'aorte thoracique
38.86.00 ↔	Autre occlusion chirurgicale d'artères abdominales, SAP	39.52.22 ↔	Autre réparation chirurgicale ouverte d'anévrisme de l'aorte abdominale
38.86.10 ↔	Autre occlusion chirurgicale d'artères viscérales, SAP	39.52.29 ↔	Autre réparation d'anévrisme de l'aorte, autre
38.86.11 ↔	Autre occlusion chirurgicale du tronc coeliaque	39.53 ↔	Réparation de fistule artério-veineuse
38.86.12 ↔	Autre occlusion chirurgicale de l'artère gastrique	39.54.00 ↔	Opération de réentrée, SAP
38.86.13 ↔	Autre occlusion chirurgicale de l'artère hépatique	39.54.10 ↔	Opération de réentrée, aorte thoracique
38.86.14 ↔	Autre occlusion chirurgicale de l'artère splénique	39.54.20 ↔	Opération de réentrée, aorte abdominale
38.86.15 ↔	Autre occlusion chirurgicale de l'artère rénale	39.54.99 ↔	Opération de réentrée, autre
38.86.16 ↔	Autre occlusion chirurgicale de l'artère mésentérique	39.55 ↔	Réimplantation de vaisseau rénal aberrant
38.86.17 ↔	Autre occlusion chirurgicale de l'artère iliaque	39.56.00 ↔	Réparation de vaisseau sanguin, avec patch de tissu (plastie), SAP
38.86.19 ↔	Autre occlusion chirurgicale d'artères viscérales, autre	39.56.11 ↔	Réparation de vaisseaux intracrâniens avec patch de tissu
38.86.99 ↔	Autre occlusion chirurgicale d'artères abdominales, autre	39.56.12 ↔	Réparation de la veine jugulaire avec patch de tissu
38.87.00 ↔	Autre occlusion chirurgicale de veines abdominales, SAP	39.56.19 ↔	Réparation de vaisseaux de la tête et du cou avec patch de tissu, autre
38.87.10 ↔	Autre occlusion chirurgicale de veines abdominales profondes, SAP	39.56.20 ↔	Réparation de vaisseaux du membre supérieur avec patch de tissu, SAP
38.87.11 ↔	Autre occlusion chirurgicale de la veine cave inférieure	39.56.21 ↔	Réparation d'artères du membre supérieur avec patch de tissu
38.87.12 ↔	Autre occlusion chirurgicale des veines iliaques commune et interne	39.56.22 ↔	Réparation de la veine sous-clavière, de la veine axillaire et de la veine brachio-céphalique avec patch de tissu
38.87.19 ↔	Autre occlusion chirurgicale de veines abdominales profondes, autre	39.56.23 ↔	Réparation d'autres veines profondes du membre supérieur avec patch de tissu
38.87.99 ↔	Autre occlusion chirurgicale de veines abdominales, autre	39.56.29 ↔	Réparation de vaisseaux du membre supérieur avec patch de tissu, autre
39.0X.00 ↔	Shunt d'artère systémique à pulmonaire, SAP	39.56.30 ↔	Réparation de vaisseaux thoraciques avec patch de tissu, SAP
39.0X.10 ↔	Anastomose entre artère sous-clavière et artère pulmonaire (Blalock-Taussig)	39.56.31 ↔	Réparation de l'aorte thoracique avec patch de tissu
39.0X.11 ↔	Anastomose entre aorte et artère pulmonaire droite (Waterston-Cooley)	39.56.32 ↔	Réparation de la veine pulmonaire avec patch de tissu
39.0X.12 ↔	Anastomose entre aorte descendante et artère pulmonaire gauche (Potts-Smith)	39.56.33 ↔	Réparation de la veine cave supérieure avec patch de tissu
39.0X.13 ↔	Anastomose entre artère pulmonaire gauche et droite	39.56.39 ↔	Réparation de vaisseaux thoraciques avec patch de tissu, autre
39.0X.20 ↔	Shunt prothétique d'artère pulmonaire à aorte, central	39.56.40 ↔	Réparation d'artères abdominales avec patch de tissu, SAP
39.0X.21 ↔	Shunt prothétique d'artère pulmonaire à aorte, périphérique		
39.0X.23 ↔	Cerclage (banding) de l'artère pulmonaire		
39.0X.24 ↔	Shunt d'artère systémique à pulmonaire, opération de Damus-Kay-Stansel		
39.0X.99 ↔	Shunt d'artère systémique à pulmonaire, autre		

39.56.41 ↔ Réparation de l'aorte abdominale avec patch de tissu	39.57.44 ↔ Réparation de l'artère hépatique avec patch synthétique
39.56.42 ↔ Réparation du tronc coeliaque avec patch de tissu	39.57.45 ↔ Réparation de l'artère splénique avec patch synthétique
39.56.43 ↔ Réparation de l'artère gastrique avec patch de tissu	39.57.46 ↔ Réparation de l'artère rénale avec patch synthétique
39.56.44 ↔ Réparation de l'artère hépatique avec patch de tissu	39.57.47 ↔ Réparation de l'artère mésentérique avec patch synthétique
39.56.45 ↔ Réparation de l'artère splénique avec patch de tissu	39.57.48 ↔ Réparation de l'artère iliaque avec patch synthétique
39.56.46 ↔ Réparation de l'artère rénale avec patch de tissu	39.57.49 ↔ Réparation d'artères abdominales avec patch synthétique, autre
39.56.47 ↔ Réparation de l'artère mésentérique avec patch de tissu	39.57.50 ↔ Réparation de veines abdominales avec patch synthétique, SAP
39.56.48 ↔ Réparation de l'artère iliaque avec patch de tissu	39.57.51 ↔ Réparation de la veine cave inférieure avec patch synthétique
39.56.49 ↔ Réparation d'artères abdominales avec patch de tissu, autre	39.57.52 ↔ Réparation de la veine iliaque avec patch synthétique
39.56.50 ↔ Réparation de veines abdominales avec patch de tissu, SAP	39.57.59 ↔ Réparation de veines abdominales avec patch synthétique, autre
39.56.51 ↔ Réparation de la veine cave inférieure avec patch de tissu	39.57.60 ↔ Réparation de vaisseaux du membre inférieur avec patch synthétique, SAP
39.56.52 ↔ Réparation de la veine iliaque avec patch de tissu	39.57.61 ↔ Réparation d'artères du membre inférieur avec patch synthétique
39.56.59 ↔ Réparation de veines abdominales avec patch de tissu, autre	39.57.62 ↔ Réparation de la veine fémorale et de la veine poplitée avec patch synthétique
39.56.60 ↔ Réparation de vaisseaux du membre inférieur avec patch de tissu, SAP	39.57.63 ↔ Réparation d'autres veines profondes du membre inférieur avec patch synthétique
39.56.61 ↔ Réparation d'artères du membre inférieur avec patch de tissu	39.57.64 ↔ Réparation de veines superficielles de la cuisse avec patch synthétique
39.56.62 ↔ Réparation de la veine fémorale et de la veine poplitée avec patch de tissu	39.57.69 ↔ Réparation de vaisseaux du membre inférieur avec patch synthétique, autre
39.56.63 ↔ Réparation d'autres veines profondes du membre inférieur avec patch de tissu	39.57.99 ↔ Réparation de vaisseau sanguin avec patch synthétique (plastie), autre
39.56.64 ↔ Réparation de veines superficielles de la cuisse avec patch de tissu	39.59.10 ↔ Transposition d'artères, SAP
39.56.69 ↔ Réparation de vaisseaux du membre inférieur avec patch de tissu, autre	39.59.30 ↔ Autre réparation de vaisseaux de la tête et du cou, SAP
39.56.99 ↔ Réparation de vaisseau sanguin avec patch de tissu (plastie), autre	39.59.31 ↔ Autre réparation de vaisseaux intracrâniens
39.57.00 ↔ Réparation de vaisseau sanguin avec patch synthétique (plastie), SAP	39.59.32 ↔ Autre réparation d'artère vertébrale extracrânienne
39.57.11 ↔ Réparation de vaisseaux intracrâniens avec patch synthétique	39.59.33 ↔ Autre réparation d'artères extracrâniennes de la tête et du cou, autre
39.57.12 ↔ Réparation d'artères extracrâniennes de la tête et du cou avec patch synthétique	39.59.34 ↔ Autre réparation de la veine jugulaire
39.57.13 ↔ Réparation de la veine jugulaire avec patch synthétique	39.59.39 ↔ Autre réparation de vaisseaux de la tête et du cou, autre
39.57.19 ↔ Réparation de vaisseaux de la tête et du cou avec patch synthétique, autre	39.59.40 ↔ Autre réparation de vaisseaux de membre supérieur, SAP
39.57.20 ↔ Réparation de vaisseaux du membre supérieur avec patch synthétique, SAP	39.59.41 ↔ Autre réparation d'artères de membre supérieur
39.57.21 ↔ Réparation d'artères du membre supérieur avec patch synthétique	39.59.42 ↔ Autre réparation de la veine sous-clavière, de la veine axillaire et de la veine brachio-céphalique
39.57.22 ↔ Réparation de la veine sous-clavière, de la veine axillaire et de la veine brachio-céphalique avec patch synthétique	39.59.48 ↔ Autre réparation d'autres veines profondes du membre supérieur
39.57.23 ↔ Réparation d'autres veines profondes du membre supérieur avec patch synthétique	39.59.49 ↔ Autre réparation de vaisseaux de membre supérieur, autre
39.57.29 ↔ Réparation de vaisseaux du membre supérieur avec patch synthétique, autre	39.59.50 ↔ Autre réparation de vaisseaux thoraciques, SAP
39.57.30 ↔ Réparation de vaisseaux thoraciques avec patch synthétique, SAP	39.59.51 ↔ Autre réparation de l'aorte thoracique
39.57.31 ↔ Réparation de l'aorte thoracique avec patch synthétique	39.59.52 ↔ Autre réparation de l'artère pulmonaire
39.57.32 ↔ Réparation de la veine pulmonaire avec patch synthétique	39.59.53 ↔ Autre réparation d'artères thoraciques, autre
39.57.33 ↔ Réparation de la veine cave supérieure avec patch synthétique	39.59.54 ↔ Autre réparation de la veine pulmonaire
39.57.39 ↔ Réparation de vaisseaux thoraciques avec patch synthétique, autre	39.59.55 ↔ Autre réparation de la veine cave supérieure
39.57.40 ↔ Réparation d'artères abdominales avec patch synthétique, SAP	39.59.59 ↔ Autre réparation de vaisseaux thoraciques, autre
39.57.41 ↔ Réparation de l'aorte abdominale avec patch synthétique	39.59.60 ↔ Autre réparation d'artères abdominales, SAP
39.57.42 ↔ Réparation du tronc coeliaque avec patch synthétique	39.59.61 ↔ Autre réparation de l'aorte abdominale
39.57.43 ↔ Réparation de l'artère gastrique avec patch synthétique	39.59.62 ↔ Autre réparation du tronc coeliaque
	39.59.63 ↔ Autre réparation de l'artère gastrique
	39.59.64 ↔ Autre réparation de l'artère hépatique
	39.59.65 ↔ Autre réparation de l'artère splénique
	39.59.66 ↔ Autre réparation de l'artère rénale
	39.59.67 ↔ Autre réparation de l'artère mésentérique
	39.59.68 ↔ Autre réparation de l'artère iliaque
	39.59.69 ↔ Autre réparation d'artères abdominales, autre
	39.59.70 ↔ Autre réparation de veines abdominales, SAP
	39.59.71 ↔ Autre réparation de la veine cave inférieure
	39.59.72 ↔ Autre réparation de la veine iliaque

39.59.79 ↔ Autre réparation de veines abdominales, autre	39.77.60 ↔ Thrombectomie percutanée de vaisseau(x) intracrânien(s), SAP
39.59.80 ↔ Autre réparation de vaisseaux de membre inférieur, SAP	39.77.62 ↔ Thrombectomie percutanée de vaisseau(x) intracrânien(s) assistée par stent
39.59.81 ↔ Autre réparation d'artères de membre inférieur	39.77.69 ↔ Thrombectomie percutanée de vaisseau(x) intracrânien(s), autre
39.59.82 ↔ Autre réparation de la veine fémorale	39.77.70 ↔ Extraction endovasculaire percutanée de corps étranger de vaisseau(x) intracrânien(s)
39.59.83 ↔ Autre réparation de la veine poplitée	39.77.80 ↔ Spasmolyse intra-artérielle transluminale percutanée lors de vasospasmes cérébrovasculaires
39.59.88 ↔ Autre réparation d'autres veines profondes du membre inférieur	39.8X.10 ↔ Exploration du corps carotidien et d'autres corps vasculaires
39.59.89 ↔ Autre réparation de vaisseaux de membre inférieur, autre	39.8X.11 ↔ Excision du corps carotidien et d'autres corps vasculaires
39.59.90 ↔ Autre réparation de vaisseau, plastie de valves veineuses	39.8X.21 ↔ Révision sans remplacement de générateur d'impulsions pour activation du baroréflexe
39.76.10 ↔ Angioplastie percutanée à ballonnet de vaisseau(x) (extracrânien(s)) précérébral(aux)	39.8X.22 ↔ Ablation de générateur d'impulsions pour activation du baroréflexe
39.76.11 ↔ Angioplastie ou athérectomie percutanée de vaisseau(x) (extracrânien(s)) précérébral(aux) par lithotripsie	39.8X.31 ↔ Révision sans remplacement d'électrode(s) pour activation du baroréflexe
39.76.20 ↔ Angioplastie percutanée de vaisseau(x) (extracrânien(s)) précérébral(aux), système à lame rotative ou multilames	39.8X.32 ↔ Ablation d'électrode(s) pour activation du baroréflexe
39.76.30 ↔ Angioplastie percutanée au laser de vaisseau(x) (extracrânien(s)) précérébral(aux)	39.8X.99 ↔ Opération du corps carotidien, du sinus carotidien et d'autres corps vasculaires, autre
39.76.40 ↔ Athérectomie percutanée de vaisseau(x) (extracrânien(s)) précérébral(aux)	39.99.10 ↔ Aortopexie
39.76.62 ↔ Thrombectomie percutanée de vaisseau(x) extracrânien(s) assistée par stent	39.99.20 ↔ Opérations d'anomalies vasculaires congénitales, SAP
39.76.69 ↔ Thrombectomie percutanée de vaisseau(x) (extracrânien(s)) précérébral(aux), autre	39.99.22 ↔ Opérations d'anomalie congénitale de l'artère ou de la veine pulmonaire ou d'une artère sous-clavière droite rétro-œsophagienne (arteria lusoria)
39.76.99 ↔ Intervention endovasculaire transluminale percutanée sur vaisseau(x) (extracrânien(s)) précérébral(aux), autre	39.99.23 ↔ Opérations d'anomalies congénitales de la veine cave
39.77.00 ↔ Intervention endovasculaire transluminale percutanée sur vaisseau(x) intracrânien(s), SAP	39.99.24 ↔ Opération et unifocalisation de vaisseaux collatéraux congénitaux
39.77.09 ↔ Intervention endovasculaire transluminale percutanée sur vaisseau(x) intracrânien(s), autre	39.99.30 ↔ Fermeture par cathéter du canal artériel de Botal, SAP
39.77.10 ↔ Angioplastie percutanée à ballonnet de vaisseau(x) intracrânien(s)	39.99.31 ↔ Fermeture par cathéter du canal artériel de Botal, avec coil
39.77.20 ↔ Bladeangioplastie percutanée de vaisseau(x) intracrânien(s)	39.99.32 ↔ Fermeture par cathéter du canal artériel de Botal, avec obturateur d'Amplatz
39.77.30 ↔ Angioplastie percutanée au laser de vaisseau(x) intracrânien(s)	39.99.38 ↔ Fermeture par cathéter du canal artériel de Botal, autre
39.77.40 ↔ Athérectomie percutanée de vaisseau(x) intracrânien(s)	39.99.39 ↔ Opérations d'autres anomalies vasculaires congénitales
39.77.50 ↔ Thrombolyse percutanée sélective de vaisseau(x) intracrânien(s)	

Procédure F59-11

00.41 †↔ Intervention sur deux vaisseaux	39.C1.1D †↔ 11 stents implantés
00.42 †↔ Intervention sur trois vaisseaux	39.C1.1E †↔ 12 stents implantés
00.43 †↔ Intervention sur quatre vaisseaux ou plus	39.C1.1F †↔ 13 stents implantés
00.44 †↔ Intervention sur bifurcation de vaisseaux sanguins	39.C1.1G †↔ 14 stents implantés
00.4C.13 †↔ Insertion de 3 ballonnets libérant des substances médicamenteuses	39.C1.1H †↔ 15 stents implantés
00.4C.14 †↔ Insertion de ballonnets libérant des substances médicamenteuses, 4 ballonnets et plus	39.C1.1I †↔ 16 stents implantés
39.C1.13 †↔ 3 stents implantés	39.C1.1J †↔ 17 stents implantés
39.C1.14 †↔ 4 stents implantés	39.C1.1K †↔ 18 stents implantés
39.C1.15 †↔ 5 stents implantés	39.C1.1L †↔ 19 stents implantés
39.C1.17 †↔ 6 stents implantés	39.C1.1M †↔ 20 stents et plus implantés
39.C1.18 †↔ 7 stents implantés	39.C4.12 †↔ Stent d'une longueur de 150 mm à moins de 200 mm
39.C1.1A †↔ 8 stents implantés	39.C4.13 †↔ Stent d'une longueur de 200 mm à moins de 250 mm
39.C1.1B †↔ 9 stents implantés	39.C4.14 †↔ Stents d'une longueur de 250 mm et plus
39.C1.1C †↔ 10 stents implantés	

Procédure F59-12

38.49.10 ↔ Résection de veines profondes des membre inférieur, avec remplacement

38.49.99 ↔ Résection de veines de membre inférieur, avec remplacement, autre

Procédure F59-13

39.B3.09 ↔ Implantation transluminale (percutanée) de stents couverts sans libération de substance médicamenteuse, autre

39.B5.81 ↔ Implantation transluminale (percutanée) de stents Cheatham-Platinum non couverts, autres vaisseaux thoraciques

39.B3.31 ↔ Implantation transluminale (percutanée) de stents couverts sans libération de substance médicamenteuse, vaisseaux de l'épaule et du bras

39.B5.G1 ↔ Implantation transluminale (percutanée) de stents Cheatham-Platinum non couverts, artères de la cuisse

39.B3.51 ↔ Implantation transluminale (percutanée) de stents couverts sans libération de substance médicamenteuse, vaisseaux de l'avant-bras

39.B5.H1 ↔ Implantation transluminale (percutanée) de stents Cheatham-Platinum non couverts, vaisseaux de la jambe

39.B3.81 ↔ Implantation transluminale (percutanée) de stents couverts par voie transluminale percutanée sans libération de substance médicamenteuse, autres vaisseaux thoraciques

39.B5.JB ↔ Implantation transluminale (percutanée) de stents Cheatham-Platinum non couverts, autres veines abdominales et pelviennes

39.B3.G1 ↔ Implantation transluminale (percutanée) de stents couverts sans libération de substance médicamenteuse, artères de la cuisse

39.B5.JF ↔ Implantation transluminale (percutanée) de stents Cheatham-Platinum non couverts, veines de la cuisse

39.B3.H1 ↔ Implantation transluminale (percutanée) de stents couverts sans libération de substance médicamenteuse, vaisseaux de la jambe

39.B6.09 ↔ Implantation transluminale (percutanée) de stents Cheatham-Platinum couverts, autre

39.B3.JB ↔ Implantation transluminale (percutanée) de stents couverts sans libération de substance médicamenteuse, autres veines abdominales et pelviennes

39.B6.31 ↔ Implantation transluminale (percutanée) de stents Cheatham-Platinum couverts avec libération de substance médicamenteuse, vaisseaux de l'épaule et du bras

39.B3.JF ↔ Implantation transluminale (percutanée) de stents couverts sans libération de substance médicamenteuse, veines de la cuisse

39.B6.51 ↔ Implantation transluminale (percutanée) de stents Cheatham-Platinum couverts avec libération de substance médicamenteuse, vaisseaux de l'avant-bras

39.B4.09 ↔ Implantation transluminale (percutanée) de stents couverts avec libération de substance médicamenteuse, autre

39.B6.81 ↔ Implantation transluminale (percutanée) de stents Cheatham-Platinum couverts, autres vaisseaux thoraciques

39.B4.31 ↔ Implantation transluminale (percutanée) de stents couverts avec libération de substance médicamenteuse, vaisseaux de l'épaule et du bras

39.B6.G1 ↔ Implantation transluminale (percutanée) de stents Cheatham-Platinum couverts, artères de la cuisse

39.B4.51 ↔ Implantation transluminale (percutanée) de stents couverts avec libération de substance médicamenteuse, vaisseaux de l'avant-bras

39.B6.H1 ↔ Implantation transluminale (percutanée) de stents Cheatham-Platinum couverts, vaisseaux de la jambe

39.B4.81 ↔ Implantation transluminale (percutanée) de stents couverts avec libération de substance médicamenteuse, autres vaisseaux thoraciques

39.B6.JB ↔ Implantation transluminale (percutanée) de stents Cheatham-Platinum couverts, autres veines abdominales et pelviennes

39.B4.G1 ↔ Implantation transluminale (percutanée) de stents couverts avec libération de substance médicamenteuse, artères de la cuisse

39.B6.JF ↔ Implantation transluminale (percutanée) de stents Cheatham-Platinum couverts, veines de la cuisse

39.B4.H1 ↔ Implantation transluminale (percutanée) de stents couverts avec libération de substance médicamenteuse, vaisseaux de la jambe

39.B8.09 ↔ Implantation transluminale (percutanée) de stents à grand lumen couverts, autre

39.B4.JB ↔ Implantation transluminale (percutanée) de stents couverts avec libération de substance médicamenteuse, autres veines abdominales et pelviennes

39.B8.31 ↔ Implantation transluminale (percutanée) de stents à grand lumen couverts, vaisseaux de l'épaule et du bras

39.B4.JF ↔ Implantation transluminale (percutanée) de stents couverts avec libération de substance médicamenteuse, veines de la cuisse

39.B8.51 ↔ Implantation transluminale (percutanée) de stents à grand lumen couverts, vaisseaux de l'avant-bras

39.B5.09 ↔ Implantation transluminale (percutanée) de stents Cheatham-Platinum non couverts, autre

39.B8.81 ↔ Implantation transluminale (percutanée) de stents à grand lumen couverts, autres vaisseaux thoraciques

39.B5.31 ↔ Implantation transluminale (percutanée) de stents Cheatham-Platinum non couverts avec libération de substance médicamenteuse, vaisseaux de l'épaule et du bras

39.B8.G1 ↔ Implantation transluminale (percutanée) de stents à grand lumen couverts, artères de la cuisse

39.B5.51 ↔ Implantation transluminale (percutanée) de stents Cheatham-Platinum non couverts avec libération de substance médicamenteuse, vaisseaux de l'avant-bras

39.B8.H1 ↔ Implantation transluminale (percutanée) de stents à grand lumen couverts, vaisseaux de la jambe

39.B8.JB ↔ Implantation transluminale (percutanée) de stents à grand lumen couverts, autres veines abdominales et pelviennes

39.B8.JF ↔ Implantation transluminale (percutanée) de stents à grand lumen couverts, veines de la cuisse

39.BA.09 ↔ Implantation transluminale (percutanée) de stents à potentiel de croissance non couverts, autre

39.BB.09 ↔ Implantation transluminale (percutanée) de stents à potentiel de croissance couverts, autre

39.BG.09 ↔ Implantation transluminale (percutanée) de stents en nitinol à maillage monobrin, autre

- 39.BG.31 ↔ Implantation transluminale (percutanée) de stents en nitinol à maillage monobrin, vaisseaux de l'épaule et du bras
- 39.BG.81 ↔ Implantation transluminale (percutanée) de stents en nitinol à maillage monobrin, autres vaisseaux thoraciques
- 39.BG.G1 ↔ Implantation transluminale (percutanée) de stents en nitinol à maillage monobrin, artères de la cuisse
- 39.BG.H1 ↔ Implantation transluminale (percutanée) de stents en nitinol à maillage monobrin, vaisseaux de la jambe

Procédure F59-2

- 01.21 ↔ Incision et drainage de sinus crânien
- 38.01 ↔ Incision de vaisseaux intracrâniens
- 38.06.00 ↔ Incision d'artères abdominales, SAP
- 38.06.10 ↔ Incision d'artères viscérales, SAP
- 38.06.11 ↔ Incision du tronc coeliaque
- 38.06.12 ↔ Incision de l'artère gastrique
- 38.06.13 ↔ Incision de l'artère hépatique
- 38.06.14 ↔ Incision de l'artère splénique
- 38.06.15 ↔ Incision de l'artère rénale
- 38.06.16 ↔ Incision de l'artère mésentérique
- 38.06.17 ↔ Incision de l'artère lombaire
- 38.06.18 ↔ Incision de l'artère iliaque
- 38.06.19 ↔ Incision d'artères viscérales, autre
- 38.06.99 ↔ Incision d'artères abdominales, autre
- 38.07.00 ↔ Incision de veines abdominales, SAP
- 38.07.10 ↔ Incision de veines abdominales profondes, SAP
- 38.07.11 ↔ Incision de la veine cave inférieure
- 38.07.12 ↔ Incision de la veine iliaque
- 38.07.19 ↔ Incision de veines abdominales profondes, autre
- 38.07.99 ↔ Incision de veines abdominales, autre
- 38.11 ↔ Endartériectomie de vaisseaux intracrâniens
- 38.12 ↔ Endartériectomie d'autres vaisseaux de la tête et du cou
- 38.13 ↔ Endartériectomie de vaisseaux de membre supérieur
- 38.16.09 ↔ Endartériectomie et endoveinectomie de vaisseaux abdominaux, autre
- 38.16.11 ↔ Endartériectomie du tronc coeliaque
- 38.16.12 ↔ Endartériectomie de l'artère gastrique
- 38.16.13 ↔ Endartériectomie de l'artère hépatique
- 38.16.14 ↔ Endartériectomie de l'artère splénique
- 38.16.15 ↔ Endartériectomie de l'artère rénale
- 38.16.16 ↔ Endartériectomie de l'artère mésentérique
- 38.16.17 ↔ Endartériectomie de l'artère lombaire
- 38.16.18 ↔ Endartériectomie de l'artère iliaque
- 38.16.21 ↔ Endoveinectomie de la veine iliaque
- 38.18.09 ↔ Endartériectomie et endoveinectomie de vaisseaux de membre inférieur, autre
- 38.18.10 ↔ Endartériectomie de l'artère fémorale (commune) (superficielle)
- 38.18.11 ↔ Endartériectomie de l'artère fémorale profonde
- 38.18.12 ↔ Endartériectomie de l'artère poplitée
- 38.18.21 ↔ Endoveinectomie de la veine fémorale
- 38.21 ↔ Biopsie de vaisseau sanguin
- 38.32.10 ↔ Résection d'artères extracrâniennes de la tête et du cou, avec anastomose
- 38.32.21 ↔ Résection de la veine jugulaire, avec anastomose
- 38.32.22 ↔ Résection de veines extracrâniennes superficielles de la tête et du cou, avec anastomose
- 38.32.99 ↔ Résection d'autres vaisseaux de la tête et du cou, avec anastomose, autre
- 38.33.00 ↔ Résection de vaisseaux de membre supérieur avec anastomose, SAP
- 38.33.10 ↔ Résection d'artères de membre supérieur avec anastomose, SAP
- 38.33.11 ↔ Résection d'artères de membre supérieur avec anastomose
- 38.33.12 ↔ Résection de l'artère cubitale, avec anastomose
- 38.33.13 ↔ Résection d'autres artères de l'avant-bras, avec anastomose
- 38.33.14 ↔ Résection d'artères de la main, avec anastomose
- 38.33.20 ↔ Résection de veines de membre supérieur, avec anastomose, SAP
- 38.33.21 ↔ Résection de la veine axillaire, avec anastomose
- 38.33.22 ↔ Résection d'autres veines profondes de membre supérieur, avec anastomose
- 38.33.23 ↔ Résection de veines superficielles de membre supérieur, avec anastomose
- 38.33.99 ↔ Résection de vaisseaux de membre supérieur avec anastomose, autre
- 38.36.00 ↔ Résection d'artères abdominales, avec anastomose, SAP
- 38.36.10 ↔ Résection d'artères viscérales, avec anastomose, SAP
- 38.36.11 ↔ Résection du tronc coeliaque, avec anastomose
- 38.36.12 ↔ Résection de l'artère gastrique, avec anastomose
- 38.36.13 ↔ Résection de l'artère hépatique, avec anastomose
- 38.36.14 ↔ Résection de l'artère splénique, avec anastomose
- 38.36.15 ↔ Résection de l'artère rénale, avec anastomose
- 38.36.16 ↔ Résection de l'artère mésentérique, avec anastomose
- 38.36.17 ↔ Résection de l'artère iliaque, avec anastomose
- 38.36.19 ↔ Résection d'artères viscérales, avec anastomose, autre
- 38.36.99 ↔ Résection d'artères abdominales, avec anastomose, autre
- 38.37.00 ↔ Résection de veines abdominales, avec anastomose, SAP
- 38.37.10 ↔ Résection de veines abdominales profondes, avec anastomose, SAP
- 38.37.11 ↔ Résection de la veine cave inférieure, avec anastomose
- 38.37.12 ↔ Résection de la veine iliaque, avec anastomose
- 38.37.19 ↔ Résection de veines abdominales profondes, avec anastomose, autre
- 38.37.99 ↔ Résection de veines abdominales, avec anastomose, autre
- 38.38.00 ↔ Résection d'artères de membre inférieur, avec anastomose, SAP
- 38.38.10 ↔ Résection de l'artère fémorale (commune) (superficielle), avec anastomose
- 38.38.11 ↔ Résection de l'artère fémorale profonde, avec anastomose
- 38.38.12 ↔ Résection de l'artère poplitée, avec anastomose
- 38.38.99 ↔ Résection d'artères de membre inférieur, avec anastomose, autre
- 38.42 ↔ Résection d'autres vaisseaux de la tête et du cou, avec remplacement
- 38.43.00 ↔ Résection de vaisseaux de membre supérieur, avec remplacement, SAP
- 38.43.10 ↔ Résection d'artères de membre supérieur, avec remplacement
- 38.43.11 ↔ Résection de l'artère axillaire, avec remplacement
- 38.43.20 ↔ Résection de veines de membre supérieur, avec remplacement, SAP
- 38.43.21 ↔ Résection de la veine axillaire, avec remplacement
- 38.43.28 ↔ Résection d'autres veines profondes de membre supérieur, avec remplacement
- 38.43.29 ↔ Résection de veines de membre supérieur, avec remplacement, autre
- 38.43.99 ↔ Résection de vaisseaux de membre supérieur, avec remplacement, autre

38.49.10 ↔ Résection de veines profondes des membre inférieur, avec remplacement	38.82.29 ↔ Autre occlusion chirurgicale de veines extracrâniennes de la tête et du cou, autre
38.49.99 ↔ Résection de veines de membre inférieur, avec remplacement, autre	38.82.99 ↔ Autre occlusion chirurgicale de vaisseaux de la tête et du cou, autre
38.61 ↔ Autre excision de vaisseaux intracrâniens	38.83.11 ↔ Autre occlusion chirurgicale d'artères de la main
38.64.00 ↔ Autre excision de l'aorte, SAP	38.83.19 ↔ Autre occlusion chirurgicale d'autres artères de membre supérieur
38.64.10 ↔ Autre excision de l'aorte thoracique	38.83.21 ↔ Autre occlusion chirurgicale de veines profondes de membre supérieur
38.64.20 ↔ Autre excision de l'aorte abdominale	38.84.00 ↔ Autre occlusion chirurgicale de l'aorte, SAP
38.64.99 ↔ Autre excision de l'aorte, autre	38.84.10 ↔ Autre occlusion chirurgicale de l'aorte thoracique
38.65.10 ↔ Autre excision d'artères thoraciques	38.84.20 ↔ Autre occlusion chirurgicale de l'aorte abdominale
38.65.20 ↔ Autre excision de veines thoraciques, SAP	38.84.31 ↔ Ligature du canal artériel persistant
38.65.21 ↔ Autre excision de la veine cave supérieure	38.84.99 ↔ Autre occlusion chirurgicale de l'aorte, autre
38.65.22 ↔ Autre excision d'autres veines thoraciques profondes	38.85.00 ↔ Autre occlusion chirurgicale d'autres vaisseaux thoraciques, SAP
38.65.29 ↔ Autre excision de veines thoraciques, autre	38.85.11 ↔ Autre occlusion chirurgicale de l'artère sous-clavière
38.65.99 ↔ Autre excision de vaisseaux thoraciques, autre	38.85.12 ↔ Autre occlusion chirurgicale de l'artère pulmonaire
38.66.00 ↔ Autre excision d'artères abdominales, SAP	38.85.13 ↔ Autre occlusion chirurgicale du tronc brachio-céphalique
38.66.10 ↔ Autre excision d'artères viscérales, SAP	38.85.21 ↔ Autre occlusion chirurgicale de la veine cave supérieure
38.66.11 ↔ Autre excision du tronc coeliaque	38.85.22 ↔ Autre occlusion chirurgicale de la veine pulmonaire
38.66.12 ↔ Autre excision de l'artère gastrique	38.85.23 ↔ Autre occlusion chirurgicale de la veine sous-clavière
38.66.13 ↔ Autre excision de l'artère hépatique	38.85.99 ↔ Autre occlusion chirurgicale d'autres vaisseaux thoraciques, autre
38.66.14 ↔ Autre excision de l'artère splénique	38.86.00 ↔ Autre occlusion chirurgicale d'artères abdominales, SAP
38.66.15 ↔ Autre excision de l'artère rénale	38.86.10 ↔ Autre occlusion chirurgicale d'artères viscérales, SAP
38.66.16 ↔ Autre excision de l'artère mésentérique	38.86.11 ↔ Autre occlusion chirurgicale du tronc coeliaque
38.66.17 ↔ Autre excision de l'artère lombaire	38.86.12 ↔ Autre occlusion chirurgicale de l'artère gastrique
38.66.18 ↔ Autre excision de l'artère iliaque	38.86.13 ↔ Autre occlusion chirurgicale de l'artère hépatique
38.66.19 ↔ Autre excision d'artères viscérales, autre	38.86.14 ↔ Autre occlusion chirurgicale de l'artère splénique
38.66.99 ↔ Autre excision d'artères abdominales, autre	38.86.15 ↔ Autre occlusion chirurgicale de l'artère rénale
38.67.00 ↔ Autre excision de veines abdominales, SAP	38.86.16 ↔ Autre occlusion chirurgicale de l'artère mésentérique
38.67.10 ↔ Autre excision de veines abdominales profondes, SAP	38.86.17 ↔ Autre occlusion chirurgicale de l'artère iliaque
38.67.11 ↔ Autre excision de la veine cave inférieure	38.86.19 ↔ Autre occlusion chirurgicale d'artères viscérales, autre
38.67.12 ↔ Autre excision de la veine iliaque	38.86.99 ↔ Autre occlusion chirurgicale d'artères abdominales, autre
38.67.19 ↔ Autre excision de veines abdominales profondes, autre	38.87.00 ↔ Autre occlusion chirurgicale de veines abdominales, SAP
38.67.99 ↔ Autre excision de veines abdominales, autre	38.87.10 ↔ Autre occlusion chirurgicale de veines abdominales profondes, SAP
38.68.00 ↔ Autre excision d'artères de membre inférieur, SAP	38.87.11 ↔ Autre occlusion chirurgicale de la veine cave inférieure
38.68.10 ↔ Autre excision d'artères de la cuisse	38.87.12 ↔ Autre occlusion chirurgicale des veines iliaques commune et interne
38.68.20 ↔ Autre excision d'artères de la jambe et du pied	38.87.19 ↔ Autre occlusion chirurgicale de veines abdominales profondes, autre
38.68.99 ↔ Autre excision d'artères de membre inférieur, autre	38.87.99 ↔ Autre occlusion chirurgicale de veines abdominales, autre
38.7X.10 ↔ Interruption de la veine cave, par chirurgie ouverte, SAP	39.0X.00 ↔ Shunt d'artère systémique à pulmonaire, SAP
38.7X.10 ↔ Interruption de la veine cave, par chirurgie ouverte, SAP	39.0X.10 ↔ Anastomose entre artère sous-clavière et artère pulmonaire (Blalock-Taussig)
38.7X.11 ↔ Insertion d'un filtre anti-embolique dans la veine cave, par chirurgie ouverte	39.0X.11 ↔ Anastomose entre aorte et artère pulmonaire droite (Waterston-Cooley)
38.7X.11 ↔ Insertion d'un filtre anti-embolique dans la veine cave, par chirurgie ouverte	39.0X.12 ↔ Anastomose entre aorte descendante et artère pulmonaire gauche (Potts-Smith)
38.7X.12 ↔ Ablation d'un filtre anti-embolique dans la veine cave, par chirurgie ouverte	39.0X.13 ↔ Anastomose entre artère pulmonaire gauche et droite
38.7X.12 ↔ Ablation d'un filtre anti-embolique dans la veine cave, par chirurgie ouverte	39.0X.20 ↔ Shunt prothétique d'artère pulmonaire à aorte, central
38.7X.13 ↔ Ligature ou plicature de la veine cave, par chirurgie ouverte	39.0X.21 ↔ Shunt prothétique d'artère pulmonaire à aorte, périphérique
38.7X.13 ↔ Ligature ou plicature de la veine cave, par chirurgie ouverte	39.0X.23 ↔ Cerclage (banding) de l'artère pulmonaire
38.7X.19 ↔ Interruption de la veine cave, par chirurgie ouverte, autre	39.0X.24 ↔ Shunt d'artère systémique à pulmonaire, opération de Damus-Kay-Stansel
38.7X.19 ↔ Interruption de la veine cave, par chirurgie ouverte, autre	39.0X.99 ↔ Shunt d'artère systémique à pulmonaire, autre
38.81 ↔ Autre occlusion chirurgicale de vaisseaux intracrâniens	39.10 ↔ Shunt veineux intra-abdominal, SAP
38.82.00 ↔ Autre occlusion chirurgicale de vaisseaux de la tête et du cou, SAP	39.10 ↔ Shunt veineux intra-abdominal, SAP
38.82.10 ↔ Autre occlusion chirurgicale d'artères extracrâniennes de la tête et du cou	
38.82.20 ↔ Autre occlusion chirurgicale de veines extracrâniennes de la tête et du cou, SAP	
38.82.21 ↔ Autre occlusion chirurgicale de la veine jugulaire	
38.82.22 ↔ Autre occlusion chirurgicale d'autres veines extracrâniennes profondes de la tête et du cou	

39.11.00 ↔	Création et révision de shunt portosystémique, TIPSS, SAP	39.32.30 ↔	Suture de veine thoracique, SAP
39.11.00 ↔	Création et révision de shunt portosystémique, TIPSS, SAP	39.32.31 ↔	Suture de la veine cave supérieure
39.11.11 ↔	Création de shunt portosystémique, recours à l'angioplastie percutanée (à ballonnet)	39.32.32 ↔	Suture de la veine brachio-céphalique
39.11.11 ↔	Création de shunt portosystémique, recours à l'angioplastie percutanée (à ballonnet)	39.32.39 ↔	Suture de veine thoracique, autre
39.11.12 ↔	Création de shunt portosystémique, thrombolyse et thrombectomie percutanées	39.32.40 ↔	Suture de veine abdominale, SAP
39.11.12 ↔	Création de shunt portosystémique, thrombolyse et thrombectomie percutanées	39.32.41 ↔	Suture de la veine cave inférieure
39.11.13 ↔	Création de shunt portosystémique, utilisation d'un stent	39.32.42 ↔	Suture des veines iliaques commune et interne
39.11.13 ↔	Création de shunt portosystémique, utilisation d'un stent	39.49.10 ↔	Révision d'anastomose vasculaire
39.11.21 ↔	Révision de shunt portosystémique, fermeture percutanée	39.50.00 ↔	Angioplastie ou athérectomie d'autre(s) vaisseau(x) non-coronaire(s), SAP
39.11.21 ↔	Révision de shunt portosystémique, fermeture percutanée	39.50.10 ↔	Angioplastie ou athérectomie d'autre(s) vaisseau(x) non-coronaire(s) par ballonnet, SAP
39.11.22 ↔	Révision de shunt portosystémique, recours à l'insertion d'un stent	39.50.11 ↔	Angioplastie ou athérectomie d'autre(s) vaisseau(x) non-coronaire(s) par ballonnet simple
39.11.22 ↔	Révision de shunt portosystémique, recours à l'insertion d'un stent	39.50.12 ↔	Angioplastie ou athérectomie d'autre(s) vaisseau(x) non-coronaire(s) par ballonnet à lames
39.11.23 ↔	Révision de shunt portosystémique avec thrombectomie et thrombolyse percutanées	39.50.13 ↔	Angioplastie ou athérectomie d'autre(s) vaisseau(x) non-coronaire(s) par ballonnet de cryoplastie
39.11.23 ↔	Révision de shunt portosystémique avec thrombectomie et thrombolyse percutanées	39.50.14 ↔	Angioplastie ou athérectomie d'autre(s) vaisseau(x) non-coronaire(s) par ballonnet à élution médicamenteuse
39.11.24 ↔	Révision de shunt portosystémique avec réduction percutanée du diamètre d'un shunt portosystémique existant	39.50.15 ↔	Angioplastie ou athérectomie d'autre(s) vaisseau(x) non-coronaire(s), par lithotripsie
39.11.24 ↔	Révision de shunt portosystémique avec réduction percutanée du diamètre d'un shunt portosystémique existant	39.50.19 ↔	Angioplastie ou athérectomie d'autre(s) vaisseau(x) non-coronaire(s) par autre ballonnet
39.11.99 ↔	Création et révision de shunt portosystémique, TIPSS, autre	39.50.20 ↔	Angioplastie par laser à lame d'autre(s) vaisseau(x) non-coronaire(s)
39.11.99 ↔	Création et révision de shunt portosystémique, TIPSS, autre	39.50.21 ↔	Angioplastie, thrombectomie d'autre(s) vaisseau(x) non-coronaire(s)
39.19 ↔	Shunt veineux intra-abdominal, autre	39.50.99 ↔	Angioplastie ou athérectomie d'autre(s) vaisseau(x) non-coronaire(s), autre
39.19 ↔	Shunt veineux intra-abdominal, autre	39.51.00 ↔	Clippage d'anévrisme, SAP
39.31.10 ↔	Suture d'artère de la tête et du cou, SAP	39.51.11 ↔	Clippage d'anévrisme intracrânien
39.31.11 ↔	Suture d'artère intracrânienne	39.51.99 ↔	Clippage d'anévrisme, autre
39.31.19 ↔	Suture d'artère de la tête et du cou, autre	39.52.00 ↔	Autre réparation d'anévrisme, SAP
39.31.20 ↔	Suture d'artère du bras, SAP	39.52.11 ↔	Autre réparation d'anévrisme de vaisseaux intracrâniens
39.31.21 ↔	Suture de l'artère axillaire	39.52.19 ↔	Autre réparation d'anévrisme de vaisseaux de la tête et du cou, autre
39.31.22 ↔	Suture de l'artère brachiale	39.52.20 ↔	Autre réparation d'anévrisme de l'aorte, SAP
39.31.29 ↔	Suture d'artère du bras, autre	39.52.21 ↔	Autre réparation chirurgicale ouverte d'anévrisme de l'aorte ascendante, de la crosse aortique et de l'aorte thoracique
39.31.30 ↔	Suture d'artère de l'avant-bras	39.52.22 ↔	Autre réparation chirurgicale ouverte d'anévrisme de l'aorte abdominale
39.31.40 ↔	Suture d'artère de la main	39.52.29 ↔	Autre réparation d'anévrisme de l'aorte, autre
39.31.50 ↔	Suture d'artère du membre inférieur	39.53 ↔	Réparation de fistule artério-veineuse
39.31.60 ↔	Suture de l'aorte, SAP	39.54.00 ↔	Opération de réentrée, SAP
39.31.61 ↔	Suture de l'aorte thoracique	39.54.10 ↔	Opération de réentrée, aorte thoracique
39.31.62 ↔	Suture de l'aorte abdominale	39.54.20 ↔	Opération de réentrée, aorte abdominale
39.31.69 ↔	Suture de l'aorte, autre	39.54.99 ↔	Opération de réentrée, autre
39.31.70 ↔	Suture d'autres artères thoraciques, SAP	39.55 ↔	Réimplantation de vaisseau rénal aberrant
39.31.71 ↔	Suture de l'artère pulmonaire	39.56.00 ↔	Réparation de vaisseau sanguin, avec patch de tissu (plastie), SAP
39.31.72 ↔	Suture du tronc brachio-céphalique	39.56.11 ↔	Réparation de vaisseaux intracrâniens avec patch de tissu
39.31.73 ↔	Suture de l'artère sous-clavière	39.56.12 ↔	Réparation de la veine jugulaire avec patch de tissu
39.31.79 ↔	Suture d'artères thoraciques, autre	39.56.19 ↔	Réparation de vaisseaux de la tête et du cou avec patch de tissu, autre
39.31.80 ↔	Suture d'artères abdominales, SAP	39.56.20 ↔	Réparation de vaisseaux du membre supérieur avec patch de tissu, SAP
39.31.81 ↔	Suture du tronc coeliaque	39.56.21 ↔	Réparation d'artères du membre supérieur avec patch de tissu
39.31.82 ↔	Suture de l'artère gastrique	39.56.22 ↔	Réparation de la veine sous-clavière, de la veine axillaire et de la veine brachio-céphalique avec patch de tissu
39.31.83 ↔	Suture de l'artère hépatique	39.56.23 ↔	Réparation d'autres veines profondes du membre supérieur avec patch de tissu
39.31.84 ↔	Suture de l'artère splénique	39.56.29 ↔	Réparation de vaisseaux du membre supérieur avec patch de tissu, autre
39.31.85 ↔	Suture de l'artère rénale		
39.31.86 ↔	Suture de l'artère mésentérique		
39.31.87 ↔	Suture de l'artère lombaire		
39.31.88 ↔	Suture de l'artère iliaque		
39.31.89 ↔	Suture d'artères abdominales, autre		
39.32.11 ↔	Suture de veine intracrânienne		
39.32.19 ↔	Suture de veine de la tête et du cou, autre		

39.56.30 ↔ Réparation de vaisseaux thoraciques avec patch de tissu, SAP	39.57.33 ↔ Réparation de la veine cave supérieure avec patch synthétique
39.56.31 ↔ Réparation de l'aorte thoracique avec patch de tissu	39.57.39 ↔ Réparation de vaisseaux thoraciques avec patch synthétique, autre
39.56.32 ↔ Réparation de la veine pulmonaire avec patch de tissu	39.57.40 ↔ Réparation d'artères abdominales avec patch synthétique, SAP
39.56.33 ↔ Réparation de la veine cave supérieure avec patch de tissu	39.57.41 ↔ Réparation de l'aorte abdominale avec patch synthétique
39.56.39 ↔ Réparation de vaisseaux thoraciques avec patch de tissu, autre	39.57.42 ↔ Réparation du tronc coeliaque avec patch synthétique
39.56.40 ↔ Réparation d'artères abdominales avec patch de tissu, SAP	39.57.43 ↔ Réparation de l'artère gastrique avec patch synthétique
39.56.41 ↔ Réparation de l'aorte abdominale avec patch de tissu	39.57.44 ↔ Réparation de l'artère hépatique avec patch synthétique
39.56.42 ↔ Réparation du tronc coeliaque avec patch de tissu	39.57.45 ↔ Réparation de l'artère splénique avec patch synthétique
39.56.43 ↔ Réparation de l'artère gastrique avec patch de tissu	39.57.46 ↔ Réparation de l'artère rénale avec patch synthétique
39.56.44 ↔ Réparation de l'artère hépatique avec patch de tissu	39.57.47 ↔ Réparation de l'artère mésentérique avec patch synthétique
39.56.45 ↔ Réparation de l'artère splénique avec patch de tissu	39.57.48 ↔ Réparation de l'artère iliaque avec patch synthétique
39.56.46 ↔ Réparation de l'artère rénale avec patch de tissu	39.57.49 ↔ Réparation d'artères abdominales avec patch synthétique, autre
39.56.47 ↔ Réparation de l'artère mésentérique avec patch de tissu	39.57.50 ↔ Réparation de veines abdominales avec patch synthétique, SAP
39.56.48 ↔ Réparation de l'artère iliaque avec patch de tissu	39.57.51 ↔ Réparation de la veine cave inférieure avec patch synthétique
39.56.49 ↔ Réparation d'artères abdominales avec patch de tissu, autre	39.57.52 ↔ Réparation de la veine iliaque avec patch synthétique
39.56.50 ↔ Réparation de veines abdominales avec patch de tissu, SAP	39.57.59 ↔ Réparation de veines abdominales avec patch synthétique, autre
39.56.51 ↔ Réparation de la veine cave inférieure avec patch de tissu	39.57.60 ↔ Réparation de vaisseaux du membre inférieur avec patch synthétique, SAP
39.56.52 ↔ Réparation de la veine iliaque avec patch de tissu	39.57.61 ↔ Réparation d'artères du membre inférieur avec patch synthétique
39.56.59 ↔ Réparation de veines abdominales avec patch de tissu, autre	39.57.62 ↔ Réparation de la veine fémorale et de la veine poplitée avec patch synthétique
39.56.60 ↔ Réparation de vaisseaux du membre inférieur avec patch de tissu, SAP	39.57.63 ↔ Réparation d'autres veines profondes du membre inférieur avec patch synthétique
39.56.61 ↔ Réparation d'artères du membre inférieur avec patch de tissu	39.57.64 ↔ Réparation de veines superficielles de la cuisse avec patch synthétique
39.56.62 ↔ Réparation de la veine fémorale et de la veine poplitée avec patch de tissu	39.57.69 ↔ Réparation de vaisseaux du membre inférieur avec patch synthétique, autre
39.56.63 ↔ Réparation d'autres veines profondes du membre inférieur avec patch de tissu	39.57.99 ↔ Réparation de vaisseau sanguin avec patch synthétique (plastie), autre
39.56.64 ↔ Réparation de veines superficielles de la cuisse avec patch de tissu	39.59.10 ↔ Transposition d'artères, SAP
39.56.69 ↔ Réparation de vaisseaux du membre inférieur avec patch de tissu, autre	39.59.30 ↔ Autre réparation de vaisseaux de la tête et du cou, SAP
39.56.99 ↔ Réparation de vaisseau sanguin avec patch de tissu (plastie), autre	39.59.31 ↔ Autre réparation de vaisseaux intracrâniens
39.57.00 ↔ Réparation de vaisseau sanguin avec patch synthétique (plastie), SAP	39.59.32 ↔ Autre réparation d'artère vertébrale extracrânienne
39.57.11 ↔ Réparation de vaisseaux intracrâniens avec patch synthétique	39.59.33 ↔ Autre réparation d'artères extracrâniennes de la tête et du cou, autre
39.57.12 ↔ Réparation d'artères extracrâniennes de la tête et du cou avec patch synthétique	39.59.34 ↔ Autre réparation de la veine jugulaire
39.57.13 ↔ Réparation de la veine jugulaire avec patch synthétique	39.59.39 ↔ Autre réparation de vaisseaux de la tête et du cou, autre
39.57.19 ↔ Réparation de vaisseaux de la tête et du cou avec patch synthétique, autre	39.59.40 ↔ Autre réparation de vaisseaux de membre supérieur, SAP
39.57.20 ↔ Réparation de vaisseaux du membre supérieur avec patch synthétique, SAP	39.59.41 ↔ Autre réparation d'artères de membre supérieur
39.57.21 ↔ Réparation d'artères du membre supérieur avec patch synthétique	39.59.42 ↔ Autre réparation de la veine sous-clavière, de la veine axillaire et de la veine brachio-céphalique
39.57.22 ↔ Réparation de la veine sous-clavière, de la veine axillaire et de la veine brachio-céphalique avec patch synthétique	39.59.48 ↔ Autre réparation d'autres veines profondes du membre supérieur
39.57.23 ↔ Réparation d'autres veines profondes du membre supérieur avec patch synthétique	39.59.49 ↔ Autre réparation de vaisseaux de membre supérieur, autre
39.57.29 ↔ Réparation de vaisseaux du membre supérieur avec patch synthétique, autre	39.59.50 ↔ Autre réparation de vaisseaux thoraciques, SAP
39.57.30 ↔ Réparation de vaisseaux thoraciques avec patch synthétique, SAP	39.59.51 ↔ Autre réparation de l'aorte thoracique
39.57.31 ↔ Réparation de l'aorte thoracique avec patch synthétique	39.59.52 ↔ Autre réparation de l'artère pulmonaire
39.57.32 ↔ Réparation de la veine pulmonaire avec patch synthétique	39.59.53 ↔ Autre réparation d'artères thoraciques, autre
	39.59.54 ↔ Autre réparation de la veine pulmonaire
	39.59.55 ↔ Autre réparation de la veine cave supérieure
	39.59.59 ↔ Autre réparation de vaisseaux thoraciques, autre
	39.59.60 ↔ Autre réparation d'artères abdominales, SAP

39.59.61 ↔	Autre réparation de l'aorte abdominale	39.76.70 ↔	Extraction endovasculaire percutanée de corps étranger de vaisseaux extracrâniens de la tête et du cou
39.59.62 ↔	Autre réparation du tronc coeliaque	39.76.99 ↔	Intervention endovasculaire transluminale percutanée sur vaisseau(x) (extracrânien(s)) précérébral(aux), autre
39.59.63 ↔	Autre réparation de l'artère gastrique	39.77.00 ↔	Intervention endovasculaire transluminale percutanée sur vaisseau(x) intracrânien(s), SAP
39.59.64 ↔	Autre réparation de l'artère hépatique	39.77.09 ↔	Intervention endovasculaire transluminale percutanée sur vaisseau(x) intracrânien(s), autre
39.59.65 ↔	Autre réparation de l'artère splénique	39.77.10 ↔	Angioplastie percutanée à ballonnet de vaisseau(x) intracrânien(s)
39.59.66 ↔	Autre réparation de l'artère rénale	39.77.20 ↔	Bladeangioplastie percutanée de vaisseau(x) intracrânien(s)
39.59.67 ↔	Autre réparation de l'artère mésentérique	39.77.30 ↔	Angioplastie percutanée au laser de vaisseau(x) intracrânien(s)
39.59.68 ↔	Autre réparation de l'artère iliaque	39.77.40 ↔	Athérectomie percutanée de vaisseau(x) intracrânien(s)
39.59.69 ↔	Autre réparation d'artères abdominales, autre	39.77.50 ↔	Thrombolyse percutanée sélective de vaisseau(x) intracrânien(s)
39.59.70 ↔	Autre réparation de veines abdominales, SAP	39.77.60 ↔	Thrombectomie percutanée de vaisseau(x) intracrânien(s), SAP
39.59.71 ↔	Autre réparation de la veine cave inférieure	39.77.61 ↔	Thrombectomie percutanée à lame rotative de vaisseau(x) intracrânien(s)
39.59.72 ↔	Autre réparation de la veine iliaque	39.77.62 ↔	Thrombectomie percutanée de vaisseau(x) intracrânien(s) assistée par stent
39.59.79 ↔	Autre réparation de veines abdominales, autre	39.77.69 ↔	Thrombectomie percutanée de vaisseau(x) intracrânien(s), autre
39.59.80 ↔	Autre réparation de vaisseaux de membre inférieur, SAP	39.77.70 ↔	Extraction endovasculaire percutanée de corps étranger de vaisseau(x) intracrânien(s)
39.59.81 ↔	Autre réparation d'artères de membre inférieur	39.77.80 ↔	Spasmolyse intra-artérielle transluminale percutanée lors de vasospasmes cérébrovasculaires
39.59.82 ↔	Autre réparation de la veine fémorale	39.7A.22 ↔	Implantation endovasculaire d'endoprothèses (stents grafts) dans l'artère du bassin, avec réparation d'une branche vasculaire par technique de greffe parallèle
39.59.83 ↔	Autre réparation de la veine poplitée	39.7A.31 ↔	Implantation endovasculaire d'endoprothèses (stents grafts) dans la veine cave
39.59.88 ↔	Autre réparation d'autres veines profondes du membre inférieur	39.7A.32 ↔	Implantation endovasculaire d'endoprothèses (stents grafts) dans la veine porte
39.59.89 ↔	Autre réparation de vaisseaux de membre inférieur, autre	39.7A.41 ↔	Implantation endovasculaire d'endoprothèses (stents grafts) dans des vaisseaux rénaux
39.59.90 ↔	Autre réparation de vaisseau, plastie de valves veineuses	39.8X.10 ↔	Exploration du corps carotidien et d'autres corps vasculaires
39.75.01 ↔	Intervention vasculaire percutanée transluminale, autres vaisseaux, ablation de corps étranger par cathéter d'extraction, à panier, etc.	39.8X.11 ↔	Excision du corps carotidien et d'autres corps vasculaires
39.75.10 ↔	Intervention vasculaire transluminale percutanée, autres vaisseaux, emploi de systèmes de cathéters pour recanalisation d'obstructions totales	39.8X.21 ↔	Révision sans remplacement de générateur d'impulsions pour activation du baroréflexe
39.75.11 ↔	Intervention vasculaire transluminale percutanée, autres vaisseaux, thrombectomie à lame rotative	39.8X.22 ↔	Ablation de générateur d'impulsions pour activation du baroréflexe
39.75.12 ↔	Intervention vasculaire transluminale percutanée, autres vaisseaux, angioplastie au laser	39.8X.31 ↔	Révision sans remplacement d'électrode(s) pour activation du baroréflexe
39.75.13 ↔	Intervention vasculaire transluminale percutanée, autres vaisseaux, emploi de système anti-embolique (vaisseaux périphériques ou viscéraux)	39.8X.32 ↔	Ablation d'électrode(s) pour activation du baroréflexe
39.75.14 ↔	Intervention vasculaire transluminale percutanée, autres vaisseaux, athérectomie	39.8X.99 ↔	Opération du corps carotidien, du sinus carotidien et d'autres corps vasculaires, autre
39.75.15 ↔	Intervention vasculaire transluminale percutanée, autres vaisseaux, thrombolyse sélective	39.99.10 ↔	Aortopexie
39.75.16 ↔	Intervention vasculaire transluminale percutanée, autres vaisseaux, thrombolyse sélective, assistance échographique	39.99.20 ↔	Opérations d'anomalies vasculaires congénitales, SAP
39.75.20 †↔	Intervention vasculaire transluminale percutanée, autres vaisseaux, ablation par radiofréquence délivrée par cathéter dans l'artère rénale	39.99.22 ↔	Opérations d'anomalie congénitale de l'artère ou de la veine pulmonaire ou d'une artère sous-clavière droite rétro-œsophagienne (arteria lusoria)
39.75.21 †↔	Intervention vasculaire transluminale percutanée, autres vaisseaux, ablation circonférentielle par ultrasons par cathéter par l'artère rénale	39.99.23 ↔	Opérations d'anomalies congénitales de la veine cave
39.76.10 ↔	Angioplastie percutanée à ballonnet de vaisseau(x) (extracrânien(s)) précérébral(aux)	39.99.24 ↔	Opération et unifocalisation de vaisseaux collatéraux congénitaux
39.76.11 ↔	Angioplastie ou athérectomie percutanée de vaisseau(x) (extracrânien(s)) précérébral(aux) par lithotripsie	39.99.30 ↔	Fermeture par cathéter du canal artériel de Botal, SAP
39.76.20 ↔	Angioplastie percutanée de vaisseau(x) (extracrânien(s)) précérébral(aux), système à lame rotative ou multilames	39.99.31 ↔	Fermeture par cathéter du canal artériel de Botal, avec coil
39.76.30 ↔	Angioplastie percutanée au laser de vaisseau(x) (extracrânien(s)) précérébral(aux)	39.99.32 ↔	Fermeture par cathéter du canal artériel de Botal, avec obturateur d'Amplatz
39.76.40 ↔	Athérectomie percutanée de vaisseau(x) (extracrânien(s)) précérébral(aux)		
39.76.50 ↔	Thrombolyse percutanée sélective de vaisseaux extracrâniens de la tête et du cou		
39.76.61 ↔	Thrombectomie percutanée à lame rotative de vaisseau(x) (extracrânien(s)) précérébral(aux)		
39.76.62 ↔	Thrombectomie percutanée de vaisseau(x) extracrânien(s) assistée par stent		
39.76.69 ↔	Thrombectomie percutanée de vaisseau(x) (extracrânien(s)) précérébral(aux), autre		

39.99.38 ↔	Fermeture par cathéter du canal artériel de Botal, autre	39.B1.JF ↔	Implantation transluminale (percutanée) de stents sans libération de substance médicamenteuse, veines de la cuisse
39.99.39 ↔	Opérations d'autres anomalies vasculaires congénitales	39.B1.JI ↔	Implantation transluminale (percutanée) de stents sans libération de substance médicamenteuse, veine porte
39.B1.09 ↔	Implantation transluminale (percutanée) de stents sans libération de substance médicamenteuse, autre	39.B2.09 ↔	Implantation transluminale (percutanée) de stents avec libération de substance médicamenteuse, autre
39.B1.11 ↔	Implantation transluminale (percutanée) de stents sans libération de substance médicamenteuse, vaisseaux intracrâniens	39.B2.11 ↔	Implantation transluminale (percutanée) de stents avec libération de substance médicamenteuse, vaisseaux intracrâniens
39.B1.22 ↔	Implantation transluminale (percutanée) de stents sans libération de substance médicamenteuse, artère carotide SAP	39.B2.22 ↔	Implantation transluminale (percutanée) de stents avec libération de substance médicamenteuse, artère carotide SAP
39.B1.23 ↔	Implantation transluminale (percutanée) de stents sans libération de substance médicamenteuse, artère carotide commune	39.B2.23 ↔	Implantation transluminale (percutanée) de stents avec libération de substance médicamenteuse, artère carotide commune
39.B1.25 ↔	Implantation transluminale (percutanée) de stents sans libération de substance médicamenteuse, artère carotide interne extracrânienne	39.B2.25 ↔	Implantation transluminale (percutanée) de stents avec libération de substance médicamenteuse, artère carotide interne extracrânienne
39.B1.26 ↔	Implantation transluminale (percutanée) de stents sans libération de substance médicamenteuse, artère carotide interne extracrânienne avec artère carotide commune	39.B2.26 ↔	Implantation transluminale (percutanée) de stents avec libération de substance médicamenteuse, artère carotide interne extracrânienne avec artère carotide commune
39.B1.27 ↔	Implantation transluminale (percutanée) de stents sans libération de substance médicamenteuse, artère carotide externe	39.B2.27 ↔	Implantation transluminale (percutanée) de stents avec libération de substance médicamenteuse, artère carotide externe
39.B1.28 ↔	Implantation transluminale (percutanée) de stents sans libération de substance médicamenteuse, artère vertébrale extracrânienne	39.B2.28 ↔	Implantation transluminale (percutanée) de stents avec libération de substance médicamenteuse, artère vertébrale extracrânienne
39.B1.31 ↔	Implantation transluminale (percutanée) de stents sans libération de substance médicamenteuse, vaisseaux de l'épaule et du bras	39.B2.31 ↔	Implantation transluminale (percutanée) de stents avec libération de substance médicamenteuse, vaisseaux de l'épaule et du bras
39.B1.51 ↔	Implantation transluminale (percutanée) de stents sans libération de substance médicamenteuse, vaisseaux de l'avant-bras	39.B2.51 ↔	Implantation transluminale (percutanée) de stents avec libération de substance médicamenteuse, vaisseaux de l'avant-bras
39.B1.71 ↔	Implantation transluminale (percutanée) de stents sans libération de substance médicamenteuse, aorte	39.B2.71 ↔	Implantation transluminale (percutanée) de stents avec libération de substance médicamenteuse, aorte
39.B1.74 ↔	Implantation transluminale (percutanée) de stents sans libération de substance médicamenteuse, isthme aortique	39.B2.74 ↔	Implantation transluminale (percutanée) de stents avec libération de substance médicamenteuse, isthme aortique
39.B1.81 ↔	Implantation transluminale (percutanée) de stents sans libération de substance médicamenteuse, autres vaisseaux thoraciques	39.B2.81 ↔	Implantation transluminale (percutanée) de stents avec libération de substance médicamenteuse, autres vaisseaux thoraciques
39.B1.A4 ↔	Implantation transluminale (percutanée) de stents sans libération de substance médicamenteuse, artère pulmonaire	39.B2.A4 ↔	Implantation transluminale (percutanée) de stents avec libération de substance médicamenteuse, artère pulmonaire
39.B1.C1 ↔	Implantation transluminale (percutanée) de stents sans libération de substance médicamenteuse, autres artères abdominales et pelviennes	39.B2.C1 ↔	Implantation transluminale (percutanée) de stents avec libération de substance médicamenteuse, autres artères abdominales et pelviennes
39.B1.C3 ↔	Implantation transluminale (percutanée) de stents sans libération de substance médicamenteuse, artère iliaque	39.B2.C3 ↔	Implantation transluminale (percutanée) de stents avec libération de substance médicamenteuse, artère iliaque
39.B1.D1 ↔	Implantation transluminale (percutanée) de stents sans libération de substance médicamenteuse, vaisseaux viscéraux	39.B2.D1 ↔	Implantation transluminale (percutanée) de stents avec libération de substance médicamenteuse, vaisseaux viscéraux
39.B1.G1 ↔	Implantation transluminale (percutanée) de stents sans libération de substance médicamenteuse, artères de la cuisse	39.B2.G1 ↔	Implantation transluminale (percutanée) de stents avec libération de substance médicamenteuse, artères de la cuisse
39.B1.H1 ↔	Implantation transluminale (percutanée) de stents sans libération de substance médicamenteuse, vaisseaux de la jambe	39.B2.H1 ↔	Implantation transluminale (percutanée) de stents avec libération de substance médicamenteuse, vaisseaux de la jambe
39.B1.J3 ↔	Implantation transluminale (percutanée) de stents sans libération de substance médicamenteuse, veine pulmonaire	39.B2.J3 ↔	Implantation transluminale (percutanée) de stents avec libération de substance médicamenteuse, veine pulmonaire
39.B1.J7 ↔	Implantation transluminale (percutanée) de stents sans libération de substance médicamenteuse, veine cave	39.B2.J7 ↔	Implantation transluminale (percutanée) de stents avec libération de substance médicamenteuse, veine cave
39.B1.JB ↔	Implantation transluminale (percutanée) de stents sans libération de substance médicamenteuse, autres veines abdominales et pelviennes	39.B2.JB ↔	Implantation transluminale (percutanée) de stents avec libération de substance médicamenteuse, autres veines abdominales et pelviennes

39.B2.JF ↔	Implantation transluminale (percutanée) de stents avec libération de substance médicamenteuse, veines de la cuisse	39.B4.09 ↔	Implantation transluminale (percutanée) de stents couverts avec libération de substance médicamenteuse, autre
39.B2.JI ↔	Implantation transluminale (percutanée) de stents avec libération de substance médicamenteuse, veine porte	39.B4.11 ↔	Implantation transluminale (percutanée) de stents couverts avec libération de substance médicamenteuse, vaisseaux intracrâniens
39.B3.09 ↔	Implantation transluminale (percutanée) de stents couverts sans libération de substance médicamenteuse, autre	39.B4.22 ↔	Implantation transluminale (percutanée) de stents couverts avec libération de substance médicamenteuse, artère carotide SAP
39.B3.11 ↔	Implantation transluminale (percutanée) de stents couverts sans libération de substance médicamenteuse, vaisseaux intracrâniens	39.B4.23 ↔	Implantation transluminale (percutanée) de stents couverts avec libération de substance médicamenteuse, artère carotide commune
39.B3.22 ↔	Implantation transluminale (percutanée) de stents couverts sans libération de substance médicamenteuse, artère carotide SAP	39.B4.25 ↔	Implantation transluminale (percutanée) de stents couverts avec libération de substance médicamenteuse, artère carotide interne extracrânienne
39.B3.23 ↔	Implantation transluminale (percutanée) de stents couverts sans libération de substance médicamenteuse, artère carotide commune	39.B4.26 ↔	Implantation transluminale (percutanée) de stents couverts avec libération de substance médicamenteuse, artère carotide interne extracrânienne avec artère carotide commune
39.B3.25 ↔	Implantation transluminale (percutanée) de stents couverts sans libération de substance médicamenteuse, artère carotide interne extracrânienne	39.B4.27 ↔	Implantation transluminale (percutanée) de stents couverts avec libération de substance médicamenteuse, artère carotide externe
39.B3.26 ↔	Implantation transluminale (percutanée) de stents couverts sans libération de substance médicamenteuse, artère carotide interne extracrânienne avec artère carotide commune	39.B4.28 ↔	Implantation transluminale (percutanée) de stents couverts avec libération de substance médicamenteuse, artère vertébrale extracrânienne
39.B3.27 ↔	Implantation transluminale (percutanée) de stents couverts sans libération de substance médicamenteuse, artère carotide externe	39.B4.31 ↔	Implantation transluminale (percutanée) de stents couverts avec libération de substance médicamenteuse, vaisseaux de l'épaule et du bras
39.B3.28 ↔	Implantation transluminale (percutanée) de stents couverts sans libération de substance médicamenteuse, artère vertébrale extracrânienne	39.B4.51 ↔	Implantation transluminale (percutanée) de stents couverts avec libération de substance médicamenteuse, vaisseaux de l'avant-bras
39.B3.31 ↔	Implantation transluminale (percutanée) de stents couverts sans libération de substance médicamenteuse, vaisseaux de l'épaule et du bras	39.B4.81 ↔	Implantation transluminale (percutanée) de stents couverts avec libération de substance médicamenteuse, autres vaisseaux thoraciques
39.B3.51 ↔	Implantation transluminale (percutanée) de stents couverts sans libération de substance médicamenteuse, vaisseaux de l'avant-bras	39.B4.C1 ↔	Implantation transluminale (percutanée) de stents couverts avec libération de substance médicamenteuse, autres artères abdominales et pelviennes
39.B3.81 ↔	Implantation transluminale (percutanée) de stents couverts par voie transluminale percutanée sans libération de substance médicamenteuse, autres vaisseaux thoraciques	39.B4.C3 ↔	Implantation transluminale (percutanée) de stents couverts avec libération de substance médicamenteuse, artère iliaque
39.B3.C1 ↔	Implantation transluminale (percutanée) de stents couverts sans libération de substance médicamenteuse, autres artères abdominales et pelviennes	39.B4.D1 ↔	Implantation transluminale (percutanée) de stents couverts avec libération de substance médicamenteuse, vaisseaux viscéraux
39.B3.C3 ↔	Implantation transluminale (percutanée) de stents couverts sans libération de substance médicamenteuse, artère iliaque	39.B4.G1 ↔	Implantation transluminale (percutanée) de stents couverts avec libération de substance médicamenteuse, artères de la cuisse
39.B3.D1 ↔	Implantation transluminale (percutanée) de stents couverts sans libération de substance médicamenteuse, vaisseaux viscéraux	39.B4.H1 ↔	Implantation transluminale (percutanée) de stents couverts avec libération de substance médicamenteuse, vaisseaux de la jambe
39.B3.G1 ↔	Implantation transluminale (percutanée) de stents couverts sans libération de substance médicamenteuse, artères de la cuisse	39.B4.J7 ↔	Implantation transluminale (percutanée) de stents couverts avec libération de substance médicamenteuse, veine cave
39.B3.H1 ↔	Implantation transluminale (percutanée) de stents couverts sans libération de substance médicamenteuse, vaisseaux de la jambe	39.B4.JB ↔	Implantation transluminale (percutanée) de stents couverts avec libération de substance médicamenteuse, autres veines abdominales et pelviennes
39.B3.J7 ↔	Implantation transluminale (percutanée) de stents couverts sans libération de substance médicamenteuse, veine cave	39.B4.JF ↔	Implantation transluminale (percutanée) de stents couverts avec libération de substance médicamenteuse, veines de la cuisse
39.B3.JB ↔	Implantation transluminale (percutanée) de stents couverts sans libération de substance médicamenteuse, autres veines abdominales et pelviennes	39.B4.JI ↔	Implantation transluminale (percutanée) de stents couverts avec libération de substance médicamenteuse, veine porte
39.B3.JF ↔	Implantation transluminale (percutanée) de stents couverts sans libération de substance médicamenteuse, veines de la cuisse	39.B5.09 ↔	Implantation transluminale (percutanée) de stents Cheatham-Platinum non couverts, autre
39.B3.JI ↔	Implantation transluminale (percutanée) de stents couverts sans libération de substance médicamenteuse, veine porte	39.B5.11 ↔	Implantation transluminale (percutanée) de stents Cheatham-Platinum non couverts, vaisseaux intracrâniens

- 39.B5.22 ↔ Implantation transluminale (percutanée) de stents Cheatham-Platinum non couverts, artère carotide SAP
- 39.B5.23 ↔ Implantation transluminale (percutanée) de stents Cheatham-Platinum non couverts, artère carotide commune
- 39.B5.25 ↔ Implantation transluminale (percutanée) de stents Cheatham-Platinum non couverts, artère carotide interne extracrânienne
- 39.B5.26 ↔ Implantation transluminale (percutanée) de stents Cheatham-Platinum non couverts, artère carotide interne extracrânienne avec artère carotide commune
- 39.B5.27 ↔ Implantation transluminale (percutanée) de stents Cheatham-Platinum non couverts, artère carotide externe
- 39.B5.31 ↔ Implantation transluminale (percutanée) de stents Cheatham-Platinum non couverts avec libération de substance médicamenteuse, vaisseaux de l'épaule et du bras
- 39.B5.51 ↔ Implantation transluminale (percutanée) de stents Cheatham-Platinum non couverts avec libération de substance médicamenteuse, vaisseaux de l'avant-bras
- 39.B5.71 ↔ Implantation transluminale (percutanée) de stents Cheatham-Platinum non couverts, aorte
- 39.B5.74 ↔ Implantation transluminale (percutanée) de stents Cheatham-Platinum non couverts, isthme aortique
- 39.B5.81 ↔ Implantation transluminale (percutanée) de stents Cheatham-Platinum non couverts, autres vaisseaux thoraciques
- 39.B5.C1 ↔ Implantation transluminale (percutanée) de stents Cheatham-Platinum non couverts, autres artères abdominales et pelviennes
- 39.B5.C3 ↔ Implantation transluminale (percutanée) de stents Cheatham-Platinum non couverts, artère iliaque
- 39.B5.D1 ↔ Implantation transluminale (percutanée) de stents Cheatham-Platinum non couverts, vaisseaux viscéraux
- 39.B5.G1 ↔ Implantation transluminale (percutanée) de stents Cheatham-Platinum non couverts, artères de la cuisse
- 39.B5.H1 ↔ Implantation transluminale (percutanée) de stents Cheatham-Platinum non couverts, vaisseaux de la jambe
- 39.B5.J7 ↔ Implantation transluminale (percutanée) de stents Cheatham-Platinum non couverts, veine cave
- 39.B5.JB ↔ Implantation transluminale (percutanée) de stents Cheatham-Platinum non couverts, autres veines abdominales et pelviennes
- 39.B5.JF ↔ Implantation transluminale (percutanée) de stents Cheatham-Platinum non couverts, veines de la cuisse
- 39.B5.JI ↔ Implantation transluminale (percutanée) de stents Cheatham-Platinum non couverts, veine porte
- 39.B6.09 ↔ Implantation transluminale (percutanée) de stents Cheatham-Platinum couverts, autre
- 39.B6.11 ↔ Implantation transluminale (percutanée) de stents Cheatham-Platinum couverts, vaisseaux intracrâniens
- 39.B6.22 ↔ Implantation transluminale (percutanée) de stents Cheatham-Platinum couverts, artère carotide SAP
- 39.B6.23 ↔ Implantation transluminale (percutanée) de stents Cheatham-Platinum couverts, artère carotide commune
- 39.B6.25 ↔ Implantation transluminale (percutanée) de stents Cheatham-Platinum couverts, artère carotide interne extracrânienne
- 39.B6.26 ↔ Implantation transluminale (percutanée) de stents Cheatham-Platinum couverts, artère carotide interne extracrânienne avec artère carotide commune
- 39.B6.27 ↔ Implantation transluminale (percutanée) de stents Cheatham-Platinum couverts, artère carotide externe
- 39.B6.31 ↔ Implantation transluminale (percutanée) de stents Cheatham-Platinum couverts avec libération de substance médicamenteuse, vaisseaux de l'épaule et du bras
- 39.B6.51 ↔ Implantation transluminale (percutanée) de stents Cheatham-Platinum couverts avec libération de substance médicamenteuse, vaisseaux de l'avant-bras
- 39.B6.71 ↔ Implantation transluminale (percutanée) de stents Cheatham-Platinum couverts, aorte
- 39.B6.74 ↔ Implantation transluminale (percutanée) de stents Cheatham-Platinum couverts, isthme aortique
- 39.B6.81 ↔ Implantation transluminale (percutanée) de stents Cheatham-Platinum couverts, autres vaisseaux thoraciques
- 39.B6.C1 ↔ Implantation transluminale (percutanée) de stents Cheatham-Platinum couverts, autres artères abdominales et pelviennes
- 39.B6.C3 ↔ Implantation transluminale (percutanée) de stents Cheatham-Platinum couverts, artère iliaque
- 39.B6.D1 ↔ Implantation transluminale (percutanée) de stents Cheatham-Platinum couverts, vaisseaux viscéraux
- 39.B6.G1 ↔ Implantation transluminale (percutanée) de stents Cheatham-Platinum couverts, artères de la cuisse
- 39.B6.H1 ↔ Implantation transluminale (percutanée) de stents Cheatham-Platinum couverts, vaisseaux de la jambe
- 39.B6.J7 ↔ Implantation transluminale (percutanée) de stents Cheatham-Platinum couverts, veine cave
- 39.B6.JB ↔ Implantation transluminale (percutanée) de stents Cheatham-Platinum couverts, autres veines abdominales et pelviennes
- 39.B6.JF ↔ Implantation transluminale (percutanée) de stents Cheatham-Platinum couverts, veines de la cuisse
- 39.B6.JI ↔ Implantation transluminale (percutanée) de stents Cheatham-Platinum couverts, veine porte
- 39.B7.09 ↔ Implantation transluminale (percutanée) de stents à grand lumen non couverts, autre
- 39.B7.11 ↔ Implantation transluminale (percutanée) de stents à grand lumen non couverts, vaisseaux intracrâniens
- 39.B7.22 ↔ Implantation transluminale (percutanée) de stents à grand lumen non couverts, artère carotide SAP
- 39.B7.23 ↔ Implantation transluminale (percutanée) de stents à grand lumen non couverts, artère carotide commune
- 39.B7.25 ↔ Implantation transluminale (percutanée) de stents à grand lumen non couverts, artère carotide interne extracrânienne
- 39.B7.26 ↔ Implantation transluminale (percutanée) de stents à grand lumen non couverts, artère carotide interne extracrânienne avec artère carotide commune
- 39.B7.27 ↔ Implantation transluminale (percutanée) de stents à grand lumen non couverts, artère carotide externe
- 39.B7.28 ↔ Implantation transluminale (percutanée) de stents à grand lumen non couverts, artère vertébrale extracrânienne
- 39.B7.31 ↔ Implantation transluminale (percutanée) de stents à grand lumen non couverts, vaisseaux de l'épaule et du bras
- 39.B7.51 ↔ Implantation transluminale (percutanée) de stents à grand lumen non couverts, vaisseaux de l'avant-bras
- 39.B7.71 ↔ Implantation transluminale (percutanée) de stents à grand lumen non couverts, aorte
- 39.B7.74 ↔ Implantation transluminale (percutanée) de stents à grand lumen non couverts, isthme aortique
- 39.B7.81 ↔ Implantation transluminale (percutanée) de stents à grand lumen non couverts, autres vaisseaux thoraciques
- 39.B7.A4 ↔ Implantation transluminale (percutanée) de stents à grand lumen non couverts, artère pulmonaire

39.B7.C1 ↔	Implantation transluminale (percutanée) de stents à grand lumen non couverts, autres artères abdominales et pelviennes	39.B8.JB ↔	Implantation transluminale (percutanée) de stents à grand lumen couverts, autres veines abdominales et pelviennes
39.B7.C3 ↔	Implantation transluminale (percutanée) de stents à grand lumen non couverts, artère iliaque	39.B8.JF ↔	Implantation transluminale (percutanée) de stents à grand lumen couverts, veines de la cuisse
39.B7.D1 ↔	Implantation transluminale (percutanée) de stents à grand lumen non couverts, vaisseaux viscéraux	39.B8.JI ↔	Implantation transluminale (percutanée) de stents à grand lumen couverts, veine porte
39.B7.G1 ↔	Implantation transluminale (percutanée) de stents à grand lumen non couverts, artères de la cuisse	39.BA.09 ↔	Implantation transluminale (percutanée) de stents à potentiel de croissance non couverts, autre
39.B7.H1 ↔	Implantation transluminale (percutanée) de stents à grand lumen non couverts, vaisseaux de la jambe	39.BA.A4 ↔	Implantation transluminale (percutanée) de stents à potentiel de croissance non couverts, artère pulmonaire
39.B7.J3 ↔	Implantation transluminale (percutanée) de stents à grand lumen non couverts, veine pulmonaire	39.BA.J3 ↔	Implantation transluminale (percutanée) de stents à potentiel de croissance non couverts, veine pulmonaire
39.B7.J7 ↔	Implantation transluminale (percutanée) de stents à grand lumen non couverts, veine cave	39.BB.09 ↔	Implantation transluminale (percutanée) de stents à potentiel de croissance couverts, autre
39.B7.JB ↔	Implantation transluminale (percutanée) de stents à grand lumen non couverts, autres veines abdominales et pelviennes	39.BB.A4 ↔	Implantation transluminale (percutanée) de stents à potentiel de croissance couverts, artère pulmonaire
39.B7.JF ↔	Implantation transluminale (percutanée) de stents à grand lumen non couverts, veines de la cuisse	39.BB.J3 ↔	Implantation transluminale (percutanée) de stents à potentiel de croissance couverts, veine pulmonaire
39.B7.JI ↔	Implantation transluminale (percutanée) de stents à grand lumen non couverts, veine porte	39.BE ↔	Implantation transluminale (percutanée) d'un stent auto-expansible de bifurcation, intracrânienne
39.B8.09 ↔	Implantation transluminale (percutanée) de stents à grand lumen couverts, autre	39.BF.09 ↔	Implantation transluminale (percutanée) de micro-stents auto-expansibles, autre
39.B8.11 ↔	Implantation transluminale (percutanée) de stents à grand lumen couverts, vaisseaux intracrâniens	39.BF.11 ↔	Implantation transluminale (percutanée) de micro-stents auto-expansibles, vaisseaux intracrâniens
39.B8.22 ↔	Implantation transluminale (percutanée) de stents à grand lumen couverts, artère carotide SAP	39.BF.51 ↔	Implantation transluminale (percutanée) de micro-stents auto-expansibles, vaisseaux de l'avant-bras
39.B8.23 ↔	Implantation transluminale (percutanée) de stents à grand lumen couverts, artère carotide commune	39.BF.H1 ↔	Implantation transluminale (percutanée) de micro-stents auto-expansibles, vaisseaux de la jambe
39.B8.25 ↔	Implantation transluminale (percutanée) de stents à grand lumen couverts, artère carotide interne extracrânienne	39.BG.09 ↔	Implantation transluminale (percutanée) de stents en nitinol à maillage monobrin, autre
39.B8.26 ↔	Implantation transluminale (percutanée) de stents à grand lumen couverts, artère carotide interne extracrânienne avec artère carotide commune	39.BG.31 ↔	Implantation transluminale (percutanée) de stents en nitinol à maillage monobrin, vaisseaux de l'épaule et du bras
39.B8.27 ↔	Implantation transluminale (percutanée) de stents à grand lumen couverts, artère carotide externe	39.BG.81 ↔	Implantation transluminale (percutanée) de stents en nitinol à maillage monobrin, autres vaisseaux thoraciques
39.B8.28 ↔	Implantation transluminale (percutanée) de stents à grand lumen couverts, artère vertébrale extracrânienne	39.BG.C1 ↔	Implantation transluminale (percutanée) de stents en nitinol à maillage monobrin, autres artères abdominales et pelviennes
39.B8.31 ↔	Implantation transluminale (percutanée) de stents à grand lumen couverts, vaisseaux de l'épaule et du bras	39.BG.C3 ↔	Implantation transluminale (percutanée) de stents en nitinol à maillage monobrin, artère iliaque
39.B8.51 ↔	Implantation transluminale (percutanée) de stents à grand lumen couverts, vaisseaux de l'avant-bras	39.BG.G1 ↔	Implantation transluminale (percutanée) de stents en nitinol à maillage monobrin, artères de la cuisse
39.B8.71 ↔	Implantation transluminale (percutanée) de stents à grand lumen couverts, aorte	39.BG.H1 ↔	Implantation transluminale (percutanée) de stents en nitinol à maillage monobrin, vaisseaux de la jambe
39.B8.74 ↔	Implantation transluminale (percutanée) de stents à grand lumen couverts, isthme aortique	39.BH.09 ↔	Implantation transluminale (percutanée) de stents pour modulation du flux lors d'anévrismes, autre
39.B8.81 ↔	Implantation transluminale (percutanée) de stents à grand lumen couverts, autres vaisseaux thoraciques	39.BH.22 ↔	Implantation transluminale (percutanée) de stents pour modulation du flux lors d'anévrismes, artère carotide SAP
39.B8.A4 ↔	Implantation transluminale (percutanée) de stents à grand lumen couverts, artère pulmonaire	39.BH.23 ↔	Implantation transluminale (percutanée) de stents pour modulation du flux lors d'anévrismes, artère carotide commune
39.B8.C1 ↔	Implantation transluminale (percutanée) de stents à grand lumen couverts, autres artères abdominales et pelviennes	39.BH.25 ↔	Implantation transluminale (percutanée) de stents pour modulation du flux lors d'anévrismes, artère carotide interne extracrânienne
39.B8.C3 ↔	Implantation transluminale (percutanée) de stents à grand lumen couverts, artère iliaque	39.BH.26 ↔	Implantation transluminale (percutanée) de stents pour modulation du flux lors d'anévrismes, artère carotide interne extracrânienne avec artère carotide commune
39.B8.D1 ↔	Implantation transluminale (percutanée) de stents à grand lumen couverts, vaisseaux viscéraux	39.BH.27 ↔	Implantation transluminale (percutanée) de stents pour modulation du flux lors d'anévrismes, artère carotide externe
39.B8.G1 ↔	Implantation transluminale (percutanée) de stents à grand lumen couverts, artères de la cuisse	39.BH.28 ↔	Implantation transluminale (percutanée) de stents pour modulation du flux lors d'anévrismes, artère vertébrale extracrânienne
39.B8.H1 ↔	Implantation transluminale (percutanée) de stents à grand lumen couverts, vaisseaux de la jambe		
39.B8.J3 ↔	Implantation transluminale (percutanée) de stents à grand lumen couverts, veine pulmonaire		
39.B8.J7 ↔	Implantation transluminale (percutanée) de stents à grand lumen couverts, veine cave		

- 39.BH.31 ↔ Implantation transluminale (percutanée) de stents pour modulation du flux lors d'anévrismes, vaisseaux de l'épaule et du bras
- 39.BH.51 ↔ Implantation transluminale (percutanée) de stents pour modulation du flux lors d'anévrismes, vaisseaux de l'avant-bras
- 39.BH.71 ↔ Implantation transluminale (percutanée) de stents pour modulation du flux lors d'anévrismes, aorte
- 39.BH.74 ↔ Implantation transluminale (percutanée) de stents pour modulation du flux lors d'anévrismes, isthme de l'aorte
- 39.BH.81 ↔ Implantation transluminale (percutanée) de stents pour modulation du flux lors d'anévrismes, autres vaisseaux thoraciques
- 39.BH.C1 ↔ Implantation transluminale (percutanée) de stents pour modulation du flux lors d'anévrismes, autres artères abdominales et pelviennes
- 39.BH.C3 ↔ Implantation transluminale (percutanée) de stents pour modulation du flux lors d'anévrismes, artère iliaque
- 39.BH.D1 ↔ Implantation transluminale (percutanée) de stents pour modulation du flux lors d'anévrismes, vaisseaux viscéraux
- 39.BH.G1 ↔ Implantation transluminale (percutanée) de stents pour modulation du flux lors d'anévrismes, artères de la cuisse
- 39.BH.H1 ↔ Implantation transluminale (percutanée) de stents pour modulation du flux lors d'anévrismes, vaisseaux de la jambe
- 39.BH.J7 ↔ Implantation transluminale (percutanée) de stents pour modulation du flux lors d'anévrismes, veine cave
- 39.BH.JB ↔ Implantation transluminale (percutanée) de stents pour modulation du flux lors d'anévrismes, autres veines abdominales et pelviennes
- 39.BH.JF ↔ Implantation transluminale (percutanée) de stents pour modulation du flux lors d'anévrismes, veines de la cuisse
- 39.BH.JI ↔ Implantation transluminale (percutanée) de stents pour modulation du flux lors d'anévrismes, veine porte

Procédure F59-3

- 39.75.15 ↔ Intervention vasculaire transluminale percutanée, autres vaisseaux, thrombolyse sélective
- 39.75.16 ↔ Intervention vasculaire transluminale percutanée, autres vaisseaux, thrombolyse sélective, assistance échographique

Procédure F59-4

- 39.50.11 ↔ Angioplastie ou athérectomie d'autre(s) vaisseau(x) non-coronaire(s) par ballonnet simple
- 39.50.12 ↔ Angioplastie ou athérectomie d'autre(s) vaisseau(x) non-coronaire(s) par ballonnet à lames
- 39.50.13 ↔ Angioplastie ou athérectomie d'autre(s) vaisseau(x) non-coronaire(s) par ballonnet de cryoplastie
- 39.50.14 ↔ Angioplastie ou athérectomie d'autre(s) vaisseau(x) non-coronaire(s) par ballonnet à élution médicamenteuse
- 39.50.15 ↔ Angioplastie ou athérectomie d'autre(s) vaisseau(x) non-coronaire(s), par lithotripsie
- 39.50.19 ↔ Angioplastie ou athérectomie d'autre(s) vaisseau(x) non-coronaire(s) par autre ballonnet
- 39.50.20 ↔ Angioplastie par laser à lame d'autre(s) vaisseau(x) non-coronaire(s)
- 39.50.21 ↔ Angioplastie, thrombectomie d'autre(s) vaisseau(x) non-coronaire(s)
- 39.50.99 ↔ Angioplastie ou athérectomie d'autre(s) vaisseau(x) non-coronaire(s), autre

Procédure F59-5

- 39.B1.09 ↔ Implantation transluminale (percutanée) de stents sans libération de substance médicamenteuse, autre
- 39.B1.11 ↔ Implantation transluminale (percutanée) de stents sans libération de substance médicamenteuse, vaisseaux intracrâniens
- 39.B1.22 ↔ Implantation transluminale (percutanée) de stents sans libération de substance médicamenteuse, artère carotide SAP
- 39.B1.23 ↔ Implantation transluminale (percutanée) de stents sans libération de substance médicamenteuse, artère carotide commune
- 39.B1.25 ↔ Implantation transluminale (percutanée) de stents sans libération de substance médicamenteuse, artère carotide interne extracrânienne
- 39.B1.26 ↔ Implantation transluminale (percutanée) de stents sans libération de substance médicamenteuse, artère carotide interne extracrânienne avec artère carotide commune
- 39.B1.27 ↔ Implantation transluminale (percutanée) de stents sans libération de substance médicamenteuse, artère carotide externe
- 39.B1.28 ↔ Implantation transluminale (percutanée) de stents sans libération de substance médicamenteuse, artère vertébrale extracrânienne
- 39.B1.31 ↔ Implantation transluminale (percutanée) de stents sans libération de substance médicamenteuse, vaisseaux de l'épaule et du bras
- 39.B1.51 ↔ Implantation transluminale (percutanée) de stents sans libération de substance médicamenteuse, vaisseaux de l'avant-bras
- 39.B1.71 ↔ Implantation transluminale (percutanée) de stents sans libération de substance médicamenteuse, aorte
- 39.B1.74 ↔ Implantation transluminale (percutanée) de stents sans libération de substance médicamenteuse, isthme aortique
- 39.B1.81 ↔ Implantation transluminale (percutanée) de stents sans libération de substance médicamenteuse, autres vaisseaux thoraciques
- 39.B1.A4 ↔ Implantation transluminale (percutanée) de stents sans libération de substance médicamenteuse, artère pulmonaire
- 39.B1.C1 ↔ Implantation transluminale (percutanée) de stents sans libération de substance médicamenteuse, autres artères abdominales et pelviennes

39.B1.C3 ↔	Implantation transluminale (percutanée) de stents sans libération de substance médicamenteuse, artère iliaque	39.B2.C3 ↔	Implantation transluminale (percutanée) de stents avec libération de substance médicamenteuse, artère iliaque
39.B1.D1 ↔	Implantation transluminale (percutanée) de stents sans libération de substance médicamenteuse, vaisseaux viscéraux	39.B2.D1 ↔	Implantation transluminale (percutanée) de stents avec libération de substance médicamenteuse, vaisseaux viscéraux
39.B1.G1 ↔	Implantation transluminale (percutanée) de stents sans libération de substance médicamenteuse, artères de la cuisse	39.B2.G1 ↔	Implantation transluminale (percutanée) de stents avec libération de substance médicamenteuse, artères de la cuisse
39.B1.H1 ↔	Implantation transluminale (percutanée) de stents sans libération de substance médicamenteuse, vaisseaux de la jambe	39.B2.H1 ↔	Implantation transluminale (percutanée) de stents avec libération de substance médicamenteuse, vaisseaux de la jambe
39.B1.J3 ↔	Implantation transluminale (percutanée) de stents sans libération de substance médicamenteuse, veine pulmonaire	39.B2.J3 ↔	Implantation transluminale (percutanée) de stents avec libération de substance médicamenteuse, veine pulmonaire
39.B1.J7 ↔	Implantation transluminale (percutanée) de stents sans libération de substance médicamenteuse, veine cave	39.B2.J7 ↔	Implantation transluminale (percutanée) de stents avec libération de substance médicamenteuse, veine cave
39.B1.JB ↔	Implantation transluminale (percutanée) de stents sans libération de substance médicamenteuse, autres veines abdominales et pelviennes	39.B2.JB ↔	Implantation transluminale (percutanée) de stents avec libération de substance médicamenteuse, autres veines abdominales et pelviennes
39.B1.JF ↔	Implantation transluminale (percutanée) de stents sans libération de substance médicamenteuse, veines de la cuisse	39.B2.JF ↔	Implantation transluminale (percutanée) de stents avec libération de substance médicamenteuse, veines de la cuisse
39.B1.JI ↔	Implantation transluminale (percutanée) de stents sans libération de substance médicamenteuse, veine porte	39.B2.JI ↔	Implantation transluminale (percutanée) de stents avec libération de substance médicamenteuse, veine porte
39.B2.09 ↔	Implantation transluminale (percutanée) de stents avec libération de substance médicamenteuse, autre	39.B3.09 ↔	Implantation transluminale (percutanée) de stents couverts sans libération de substance médicamenteuse, autre
39.B2.11 ↔	Implantation transluminale (percutanée) de stents avec libération de substance médicamenteuse, vaisseaux intracrâniens	39.B3.11 ↔	Implantation transluminale (percutanée) de stents couverts sans libération de substance médicamenteuse, vaisseaux intracrâniens
39.B2.22 ↔	Implantation transluminale (percutanée) de stents avec libération de substance médicamenteuse, artère carotide SAP	39.B3.22 ↔	Implantation transluminale (percutanée) de stents couverts sans libération de substance médicamenteuse, artère carotide SAP
39.B2.23 ↔	Implantation transluminale (percutanée) de stents avec libération de substance médicamenteuse, artère carotide commune	39.B3.23 ↔	Implantation transluminale (percutanée) de stents couverts sans libération de substance médicamenteuse, artère carotide commune
39.B2.25 ↔	Implantation transluminale (percutanée) de stents avec libération de substance médicamenteuse, artère carotide interne extracrânienne	39.B3.25 ↔	Implantation transluminale (percutanée) de stents couverts sans libération de substance médicamenteuse, artère carotide interne extracrânienne
39.B2.26 ↔	Implantation transluminale (percutanée) de stents avec libération de substance médicamenteuse, artère carotide interne extracrânienne avec artère carotide commune	39.B3.26 ↔	Implantation transluminale (percutanée) de stents couverts sans libération de substance médicamenteuse, artère carotide interne extracrânienne avec artère carotide commune
39.B2.27 ↔	Implantation transluminale (percutanée) de stents avec libération de substance médicamenteuse, artère carotide externe	39.B3.27 ↔	Implantation transluminale (percutanée) de stents couverts sans libération de substance médicamenteuse, artère carotide externe
39.B2.28 ↔	Implantation transluminale (percutanée) de stents avec libération de substance médicamenteuse, artère vertébrale extracrânienne	39.B3.28 ↔	Implantation transluminale (percutanée) de stents couverts sans libération de substance médicamenteuse, artère vertébrale extracrânienne
39.B2.31 ↔	Implantation transluminale (percutanée) de stents avec libération de substance médicamenteuse, vaisseaux de l'épaule et du bras	39.B3.31 ↔	Implantation transluminale (percutanée) de stents couverts sans libération de substance médicamenteuse, vaisseaux de l'épaule et du bras
39.B2.51 ↔	Implantation transluminale (percutanée) de stents avec libération de substance médicamenteuse, vaisseaux de l'avant-bras	39.B3.51 ↔	Implantation transluminale (percutanée) de stents couverts sans libération de substance médicamenteuse, vaisseaux de l'avant-bras
39.B2.71 ↔	Implantation transluminale (percutanée) de stents avec libération de substance médicamenteuse, aorte	39.B3.81 ↔	Implantation transluminale (percutanée) de stents couverts par voie transluminale percutanée sans libération de substance médicamenteuse, autres vaisseaux thoraciques
39.B2.74 ↔	Implantation transluminale (percutanée) de stents avec libération de substance médicamenteuse, isthme aortique	39.B3.C1 ↔	Implantation transluminale (percutanée) de stents couverts sans libération de substance médicamenteuse, autres artères abdominales et pelviennes
39.B2.81 ↔	Implantation transluminale (percutanée) de stents avec libération de substance médicamenteuse, autres vaisseaux thoraciques	39.B3.C3 ↔	Implantation transluminale (percutanée) de stents couverts sans libération de substance médicamenteuse, artère iliaque
39.B2.A4 ↔	Implantation transluminale (percutanée) de stents avec libération de substance médicamenteuse, artère pulmonaire		
39.B2.C1 ↔	Implantation transluminale (percutanée) de stents avec libération de substance médicamenteuse, autres artères abdominales et pelviennes		

- 39.B3.D1 ↔ Implantation transluminale (percutanée) de stents couverts sans libération de substance médicamenteuse, vaisseaux viscéraux
- 39.B3.G1 ↔ Implantation transluminale (percutanée) de stents couverts sans libération de substance médicamenteuse, artères de la cuisse
- 39.B3.H1 ↔ Implantation transluminale (percutanée) de stents couverts sans libération de substance médicamenteuse, vaisseaux de la jambe
- 39.B3.J7 ↔ Implantation transluminale (percutanée) de stents couverts sans libération de substance médicamenteuse, veine cave
- 39.B3.JB ↔ Implantation transluminale (percutanée) de stents couverts sans libération de substance médicamenteuse, autres veines abdominales et pelviennes
- 39.B3.JF ↔ Implantation transluminale (percutanée) de stents couverts sans libération de substance médicamenteuse, veines de la cuisse
- 39.B3.JI ↔ Implantation transluminale (percutanée) de stents couverts sans libération de substance médicamenteuse, veine porte
- 39.B4.09 ↔ Implantation transluminale (percutanée) de stents couverts avec libération de substance médicamenteuse, autre
- 39.B4.11 ↔ Implantation transluminale (percutanée) de stents couverts avec libération de substance médicamenteuse, vaisseaux intracrâniens
- 39.B4.22 ↔ Implantation transluminale (percutanée) de stents couverts avec libération de substance médicamenteuse, artère carotide SAP
- 39.B4.23 ↔ Implantation transluminale (percutanée) de stents couverts avec libération de substance médicamenteuse, artère carotide commune
- 39.B4.25 ↔ Implantation transluminale (percutanée) de stents couverts avec libération de substance médicamenteuse, artère carotide interne extracrânienne
- 39.B4.26 ↔ Implantation transluminale (percutanée) de stents couverts avec libération de substance médicamenteuse, artère carotide interne extracrânienne avec artère carotide commune
- 39.B4.27 ↔ Implantation transluminale (percutanée) de stents couverts avec libération de substance médicamenteuse, artère carotide externe
- 39.B4.28 ↔ Implantation transluminale (percutanée) de stents couverts avec libération de substance médicamenteuse, artère vertébrale extracrânienne
- 39.B4.31 ↔ Implantation transluminale (percutanée) de stents couverts avec libération de substance médicamenteuse, vaisseaux de l'épaule et du bras
- 39.B4.51 ↔ Implantation transluminale (percutanée) de stents couverts avec libération de substance médicamenteuse, vaisseaux de l'avant-bras
- 39.B4.81 ↔ Implantation transluminale (percutanée) de stents couverts avec libération de substance médicamenteuse, autres vaisseaux thoraciques
- 39.B4.C1 ↔ Implantation transluminale (percutanée) de stents couverts avec libération de substance médicamenteuse, autres artères abdominales et pelviennes
- 39.B4.C3 ↔ Implantation transluminale (percutanée) de stents couverts avec libération de substance médicamenteuse, artère iliaque
- 39.B4.D1 ↔ Implantation transluminale (percutanée) de stents couverts avec libération de substance médicamenteuse, vaisseaux viscéraux
- 39.B4.G1 ↔ Implantation transluminale (percutanée) de stents couverts avec libération de substance médicamenteuse, artères de la cuisse
- 39.B4.H1 ↔ Implantation transluminale (percutanée) de stents couverts avec libération de substance médicamenteuse, vaisseaux de la jambe
- 39.B4.J7 ↔ Implantation transluminale (percutanée) de stents couverts avec libération de substance médicamenteuse, veine cave
- 39.B4.JB ↔ Implantation transluminale (percutanée) de stents couverts avec libération de substance médicamenteuse, autres veines abdominales et pelviennes
- 39.B4.JF ↔ Implantation transluminale (percutanée) de stents couverts avec libération de substance médicamenteuse, veines de la cuisse
- 39.B4.JI ↔ Implantation transluminale (percutanée) de stents couverts avec libération de substance médicamenteuse, veine porte
- 39.B5.09 ↔ Implantation transluminale (percutanée) de stents Cheatham-Platinum non couverts, autre
- 39.B5.11 ↔ Implantation transluminale (percutanée) de stents Cheatham-Platinum non couverts, vaisseaux intracrâniens
- 39.B5.22 ↔ Implantation transluminale (percutanée) de stents Cheatham-Platinum non couverts, artère carotide SAP
- 39.B5.23 ↔ Implantation transluminale (percutanée) de stents Cheatham-Platinum non couverts, artère carotide commune
- 39.B5.25 ↔ Implantation transluminale (percutanée) de stents Cheatham-Platinum non couverts, artère carotide interne extracrânienne
- 39.B5.26 ↔ Implantation transluminale (percutanée) de stents Cheatham-Platinum non couverts, artère carotide interne extracrânienne avec artère carotide commune
- 39.B5.27 ↔ Implantation transluminale (percutanée) de stents Cheatham-Platinum non couverts, artère carotide externe
- 39.B5.31 ↔ Implantation transluminale (percutanée) de stents Cheatham-Platinum non couverts avec libération de substance médicamenteuse, vaisseaux de l'épaule et du bras
- 39.B5.51 ↔ Implantation transluminale (percutanée) de stents Cheatham-Platinum non couverts avec libération de substance médicamenteuse, vaisseaux de l'avant-bras
- 39.B5.71 ↔ Implantation transluminale (percutanée) de stents Cheatham-Platinum non couverts, aorte
- 39.B5.74 ↔ Implantation transluminale (percutanée) de stents Cheatham-Platinum non couverts, isthme aortique
- 39.B5.81 ↔ Implantation transluminale (percutanée) de stents Cheatham-Platinum non couverts, autres vaisseaux thoraciques
- 39.B5.C1 ↔ Implantation transluminale (percutanée) de stents Cheatham-Platinum non couverts, autres artères abdominales et pelviennes
- 39.B5.C3 ↔ Implantation transluminale (percutanée) de stents Cheatham-Platinum non couverts, artère iliaque
- 39.B5.D1 ↔ Implantation transluminale (percutanée) de stents Cheatham-Platinum non couverts, vaisseaux viscéraux
- 39.B5.G1 ↔ Implantation transluminale (percutanée) de stents Cheatham-Platinum non couverts, artères de la cuisse
- 39.B5.H1 ↔ Implantation transluminale (percutanée) de stents Cheatham-Platinum non couverts, vaisseaux de la jambe
- 39.B5.J7 ↔ Implantation transluminale (percutanée) de stents Cheatham-Platinum non couverts, veine cave
- 39.B5.JB ↔ Implantation transluminale (percutanée) de stents Cheatham-Platinum non couverts, autres veines abdominales et pelviennes

39.B5.JF ↔	Implantation transluminale (percutanée) de stents Cheatham-Platinum non couverts, veines de la cuisse	39.B7.26 ↔	Implantation transluminale (percutanée) de stents à grand lumen non couverts, artère carotide interne extracrânienne avec artère carotide commune
39.B5.JI ↔	Implantation transluminale (percutanée) de stents Cheatham-Platinum non couverts, veine porte	39.B7.27 ↔	Implantation transluminale (percutanée) de stents à grand lumen non couverts, artère carotide externe
39.B6.09 ↔	Implantation transluminale (percutanée) de stents Cheatham-Platinum couverts, autre	39.B7.28 ↔	Implantation transluminale (percutanée) de stents à grand lumen non couverts, artère vertébrale extracrânienne
39.B6.11 ↔	Implantation transluminale (percutanée) de stents Cheatham-Platinum couverts, vaisseaux intracrâniens	39.B7.31 ↔	Implantation transluminale (percutanée) de stents à grand lumen non couverts, vaisseaux de l'épaule et du bras
39.B6.22 ↔	Implantation transluminale (percutanée) de stents Cheatham-Platinum couverts, artère carotide SAP	39.B7.51 ↔	Implantation transluminale (percutanée) de stents à grand lumen non couverts, vaisseaux de l'avant-bras
39.B6.23 ↔	Implantation transluminale (percutanée) de stents Cheatham-Platinum couverts, artère carotide commune	39.B7.71 ↔	Implantation transluminale (percutanée) de stents à grand lumen non couverts, aorte
39.B6.25 ↔	Implantation transluminale (percutanée) de stents Cheatham-Platinum couverts, artère carotide interne extracrânienne	39.B7.74 ↔	Implantation transluminale (percutanée) de stents à grand lumen non couverts, isthme aortique
39.B6.26 ↔	Implantation transluminale (percutanée) de stents Cheatham-Platinum couverts, artère carotide interne extracrânienne avec artère carotide commune	39.B7.81 ↔	Implantation transluminale (percutanée) de stents à grand lumen non couverts, autres vaisseaux thoraciques
39.B6.27 ↔	Implantation transluminale (percutanée) de stents Cheatham-Platinum couverts, artère carotide externe	39.B7.A4 ↔	Implantation transluminale (percutanée) de stents à grand lumen non couverts, artère pulmonaire
39.B6.31 ↔	Implantation transluminale (percutanée) de stents Cheatham-Platinum couverts avec libération de substance médicamenteuse, vaisseaux de l'épaule et du bras	39.B7.C1 ↔	Implantation transluminale (percutanée) de stents à grand lumen non couverts, autres artères abdominales et pelviennes
39.B6.51 ↔	Implantation transluminale (percutanée) de stents Cheatham-Platinum couverts avec libération de substance médicamenteuse, vaisseaux de l'avant-bras	39.B7.C3 ↔	Implantation transluminale (percutanée) de stents à grand lumen non couverts, artère iliaque
39.B6.71 ↔	Implantation transluminale (percutanée) de stents Cheatham-Platinum couverts, aorte	39.B7.D1 ↔	Implantation transluminale (percutanée) de stents à grand lumen non couverts, vaisseaux viscéraux
39.B6.74 ↔	Implantation transluminale (percutanée) de stents Cheatham-Platinum couverts, isthme aortique	39.B7.G1 ↔	Implantation transluminale (percutanée) de stents à grand lumen non couverts, artères de la cuisse
39.B6.81 ↔	Implantation transluminale (percutanée) de stents Cheatham-Platinum couverts, autres vaisseaux thoraciques	39.B7.H1 ↔	Implantation transluminale (percutanée) de stents à grand lumen non couverts, vaisseaux de la jambe
39.B6.C1 ↔	Implantation transluminale (percutanée) de stents Cheatham-Platinum couverts, autres artères abdominales et pelviennes	39.B7.J3 ↔	Implantation transluminale (percutanée) de stents à grand lumen non couverts, veine pulmonaire
39.B6.C3 ↔	Implantation transluminale (percutanée) de stents Cheatham-Platinum couverts, artère iliaque	39.B7.J7 ↔	Implantation transluminale (percutanée) de stents à grand lumen non couverts, veine cave
39.B6.D1 ↔	Implantation transluminale (percutanée) de stents Cheatham-Platinum couverts, vaisseaux viscéraux	39.B7.JB ↔	Implantation transluminale (percutanée) de stents à grand lumen non couverts, autres veines abdominales et pelviennes
39.B6.G1 ↔	Implantation transluminale (percutanée) de stents Cheatham-Platinum couverts, artères de la cuisse	39.B7.JF ↔	Implantation transluminale (percutanée) de stents à grand lumen non couverts, veines de la cuisse
39.B6.H1 ↔	Implantation transluminale (percutanée) de stents Cheatham-Platinum couverts, vaisseaux de la jambe	39.B7.JI ↔	Implantation transluminale (percutanée) de stents à grand lumen non couverts, veine porte
39.B6.J7 ↔	Implantation transluminale (percutanée) de stents Cheatham-Platinum couverts, veine cave	39.B8.09 ↔	Implantation transluminale (percutanée) de stents à grand lumen couverts, autre
39.B6.JB ↔	Implantation transluminale (percutanée) de stents Cheatham-Platinum couverts, autres veines abdominales et pelviennes	39.B8.11 ↔	Implantation transluminale (percutanée) de stents à grand lumen couverts, vaisseaux intracrâniens
39.B6.JF ↔	Implantation transluminale (percutanée) de stents Cheatham-Platinum couverts, veines de la cuisse	39.B8.22 ↔	Implantation transluminale (percutanée) de stents à grand lumen couverts, artère carotide SAP
39.B6.JI ↔	Implantation transluminale (percutanée) de stents Cheatham-Platinum couverts, veine porte	39.B8.23 ↔	Implantation transluminale (percutanée) de stents à grand lumen couverts, artère carotide commune
39.B7.09 ↔	Implantation transluminale (percutanée) de stents à grand lumen non couverts, autre	39.B8.25 ↔	Implantation transluminale (percutanée) de stents à grand lumen couverts, artère carotide interne extracrânienne
39.B7.11 ↔	Implantation transluminale (percutanée) de stents à grand lumen non couverts, vaisseaux intracrâniens	39.B8.26 ↔	Implantation transluminale (percutanée) de stents à grand lumen couverts, artère carotide interne extracrânienne avec artère carotide commune
39.B7.22 ↔	Implantation transluminale (percutanée) de stents à grand lumen non couverts, artère carotide SAP	39.B8.27 ↔	Implantation transluminale (percutanée) de stents à grand lumen couverts, artère carotide externe
39.B7.23 ↔	Implantation transluminale (percutanée) de stents à grand lumen non couverts, artère carotide commune	39.B8.28 ↔	Implantation transluminale (percutanée) de stents à grand lumen couverts, artère vertébrale extracrânienne
39.B7.25 ↔	Implantation transluminale (percutanée) de stents à grand lumen non couverts, artère carotide interne extracrânienne	39.B8.31 ↔	Implantation transluminale (percutanée) de stents à grand lumen couverts, vaisseaux de l'épaule et du bras
		39.B8.51 ↔	Implantation transluminale (percutanée) de stents à grand lumen couverts, vaisseaux de l'avant-bras
		39.B8.71 ↔	Implantation transluminale (percutanée) de stents à grand lumen couverts, aorte

- 39.B8.74 ↔ Implantation transluminale (percutanée) de stents à grand lumen couverts, isthme aortique
- 39.B8.81 ↔ Implantation transluminale (percutanée) de stents à grand lumen couverts, autres vaisseaux thoraciques
- 39.B8.A4 ↔ Implantation transluminale (percutanée) de stents à grand lumen couverts, artère pulmonaire
- 39.B8.C1 ↔ Implantation transluminale (percutanée) de stents à grand lumen couverts, autres artères abdominales et pelviennes
- 39.B8.C3 ↔ Implantation transluminale (percutanée) de stents à grand lumen couverts, artère iliaque
- 39.B8.D1 ↔ Implantation transluminale (percutanée) de stents à grand lumen couverts, vaisseaux viscéraux
- 39.B8.G1 ↔ Implantation transluminale (percutanée) de stents à grand lumen couverts, artères de la cuisse
- 39.B8.H1 ↔ Implantation transluminale (percutanée) de stents à grand lumen couverts, vaisseaux de la jambe
- 39.B8.J3 ↔ Implantation transluminale (percutanée) de stents à grand lumen couverts, veine pulmonaire
- 39.B8.J7 ↔ Implantation transluminale (percutanée) de stents à grand lumen couverts, veine cave
- 39.B8.JB ↔ Implantation transluminale (percutanée) de stents à grand lumen couverts, autres veines abdominales et pelviennes
- 39.B8.JF ↔ Implantation transluminale (percutanée) de stents à grand lumen couverts, veines de la cuisse
- 39.B8.JI ↔ Implantation transluminale (percutanée) de stents à grand lumen couverts, veine porte
- 39.BA.09 ↔ Implantation transluminale (percutanée) de stents à potentiel de croissance non couverts, autre
- 39.BA.A4 ↔ Implantation transluminale (percutanée) de stents à potentiel de croissance non couverts, artère pulmonaire
- 39.BA.J3 ↔ Implantation transluminale (percutanée) de stents à potentiel de croissance non couverts, veine pulmonaire
- 39.BB.09 ↔ Implantation transluminale (percutanée) de stents à potentiel de croissance couverts, autre
- 39.BB.A4 ↔ Implantation transluminale (percutanée) de stents à potentiel de croissance couverts, artère pulmonaire
- 39.BB.J3 ↔ Implantation transluminale (percutanée) de stents à potentiel de croissance couverts, veine pulmonaire
- 39.BE ↔ Implantation transluminale (percutanée) d'un stent auto-expansible de bifurcation, intracrânienne
- 39.BF.09 ↔ Implantation transluminale (percutanée) de micro-stents auto-expansibles, autre
- 39.BF.11 ↔ Implantation transluminale (percutanée) de micro-stents auto-expansibles, vaisseaux intracrâniens
- 39.BF.51 ↔ Implantation transluminale (percutanée) de micro-stents auto-expansibles, vaisseaux de l'avant-bras
- 39.BF.H1 ↔ Implantation transluminale (percutanée) de micro-stents auto-expansibles, vaisseaux de la jambe
- 39.BG.09 ↔ Implantation transluminale (percutanée) de stents en nitinol à maillage monobrin, autre
- 39.BG.31 ↔ Implantation transluminale (percutanée) de stents en nitinol à maillage monobrin, vaisseaux de l'épaule et du bras
- 39.BG.81 ↔ Implantation transluminale (percutanée) de stents en nitinol à maillage monobrin, autres vaisseaux thoraciques
- 39.BG.C1 ↔ Implantation transluminale (percutanée) de stents en nitinol à maillage monobrin, autres artères abdominales et pelviennes
- 39.BG.C3 ↔ Implantation transluminale (percutanée) de stents en nitinol à maillage monobrin, artère iliaque
- 39.BG.G1 ↔ Implantation transluminale (percutanée) de stents en nitinol à maillage monobrin, artères de la cuisse
- 39.BG.H1 ↔ Implantation transluminale (percutanée) de stents en nitinol à maillage monobrin, vaisseaux de la jambe
- 39.BH.09 ↔ Implantation transluminale (percutanée) de stents pour modulation du flux lors d'anévrismes, autre
- 39.BH.22 ↔ Implantation transluminale (percutanée) de stents pour modulation du flux lors d'anévrismes, artère carotide SAP
- 39.BH.23 ↔ Implantation transluminale (percutanée) de stents pour modulation du flux lors d'anévrismes, artère carotide commune
- 39.BH.25 ↔ Implantation transluminale (percutanée) de stents pour modulation du flux lors d'anévrismes, artère carotide interne extracrânienne
- 39.BH.26 ↔ Implantation transluminale (percutanée) de stents pour modulation du flux lors d'anévrismes, artère carotide interne extracrânienne avec artère carotide commune
- 39.BH.27 ↔ Implantation transluminale (percutanée) de stents pour modulation du flux lors d'anévrismes, artère carotide externe
- 39.BH.28 ↔ Implantation transluminale (percutanée) de stents pour modulation du flux lors d'anévrismes, artère vertébrale extracrânienne
- 39.BH.31 ↔ Implantation transluminale (percutanée) de stents pour modulation du flux lors d'anévrismes, vaisseaux de l'épaule et du bras
- 39.BH.51 ↔ Implantation transluminale (percutanée) de stents pour modulation du flux lors d'anévrismes, vaisseaux de l'avant-bras
- 39.BH.71 ↔ Implantation transluminale (percutanée) de stents pour modulation du flux lors d'anévrismes, aorte
- 39.BH.74 ↔ Implantation transluminale (percutanée) de stents pour modulation du flux lors d'anévrismes, isthme de l'aorte
- 39.BH.81 ↔ Implantation transluminale (percutanée) de stents pour modulation du flux lors d'anévrismes, autres vaisseaux thoraciques
- 39.BH.C1 ↔ Implantation transluminale (percutanée) de stents pour modulation du flux lors d'anévrismes, autres artères abdominales et pelviennes
- 39.BH.C3 ↔ Implantation transluminale (percutanée) de stents pour modulation du flux lors d'anévrismes, artère iliaque
- 39.BH.D1 ↔ Implantation transluminale (percutanée) de stents pour modulation du flux lors d'anévrismes, vaisseaux viscéraux
- 39.BH.G1 ↔ Implantation transluminale (percutanée) de stents pour modulation du flux lors d'anévrismes, artères de la cuisse
- 39.BH.H1 ↔ Implantation transluminale (percutanée) de stents pour modulation du flux lors d'anévrismes, vaisseaux de la jambe
- 39.BH.J7 ↔ Implantation transluminale (percutanée) de stents pour modulation du flux lors d'anévrismes, veine cave
- 39.BH.JB ↔ Implantation transluminale (percutanée) de stents pour modulation du flux lors d'anévrismes, autres veines abdominales et pelviennes
- 39.BH.JF ↔ Implantation transluminale (percutanée) de stents pour modulation du flux lors d'anévrismes, veines de la cuisse
- 39.BH.JI ↔ Implantation transluminale (percutanée) de stents pour modulation du flux lors d'anévrismes, veine porte

Procédure F59-6

38.16.18 ↔	Endartériectomie de l'artère iliaque	38.18.11 ↔	Endartériectomie de l'artère fémorale profonde
38.16.21 ↔	Endoveinectomie de la veine iliaque	38.18.12 ↔	Endartériectomie de l'artère poplitée
38.18.10 ↔	Endartériectomie de l'artère fémorale (commune) (superficielle)		

Procédure F59-7

39.75.20 ‡↔	Intervention vasculaire transluminale percutanée, autres vaisseaux, ablation par radiofréquence délivrée par cathéter dans l'artère rénale	39.75.21 ‡↔	Intervention vasculaire transluminale percutanée, autres vaisseaux, ablation circonférentielle par ultrasons par cathéter par l'artère rénale
-------------	--	-------------	---

Procédure F59-8

39.50.21 ↔	Angioplastie, thrombectomie d'autre(s) vaisseau(x) non-coronaire(s)	39.76.62 ↔	Thrombectomie percutanée de vaisseau(x) extracrânien(s) assistée par stent
------------	---	------------	--

Procédure F59-9

39.75.11 ↔	Intervention vasculaire transluminale percutanée, autres vaisseaux, thrombectomie à lame rotative	39.77.61 ↔	Thrombectomie percutanée à lame rotative de vaisseau(x) intracrânien(s)
39.76.61 ↔	Thrombectomie percutanée à lame rotative de vaisseau(x) (extracrânien(s)) précérébral(aux)		

ADRG F60**Infarctus du myocarde aigu sans actes diagnostiques cardiologiques invasifs**

Diagnostic principal dans le tableau F60-1

DRG F60A**Infarctus du myocarde aigu sans actes diagnostiques cardiologiques invasifs avec CC extrêmement sévères**

PCCL > 3

DRG F60B**Infarctus du myocarde aigu sans actes diagnostiques cardiologiques invasifs****Diagnostic F60-1**

I21.0	Infarctus transmural aigu du myocarde, de la paroi antérieure	I21.9	Infarctus aigu du myocarde, sans précision
I21.1	Infarctus transmural aigu du myocarde, de la paroi inférieure	I22.0	Infarctus du myocarde à répétition, de la paroi antérieure
I21.2	Infarctus transmural aigu du myocarde d'autres localisations	I22.1	Infarctus du myocarde à répétition, de la paroi inférieure
I21.3	Infarctus transmural aigu du myocarde, de localisation non précisée	I22.8	Infarctus du myocarde à répétition d'autres localisations
I21.4	Infarctus sous-endocardique aigu du myocarde	I22.9	Infarctus du myocarde à répétition, de localisation non précisée

ADRG F61**Endocardite infectieuse**

Diagnostic principal dans le tableau F61-1

DRG F61A**Endocardite infectieuse avec diagnostic de complication ou procédure de complication ou actes diagnostiques cardiologiques invasifs**

Diagnostic supplémentaire dans le tableau F61-2 ou Procédures de complications ou diagnostic supplémentaire dans le tableau F61-3 ou au moins une procédure dans le tableau F61-4

DRG F61B

Endocardite infectieuse

Diagnostic F61-1

B37.6	Endocardite à Candida {I39.8}	I33.9	Endocardite aiguë, sans précision
I01.1	Endocardite rhumatismale aiguë	I38	Endocardite, valvule non précisée
I33.0	Endocardite infectieuse aiguë et subaiguë		

Diagnostic F61-2

I51.4	Myocardite, sans précision	M86.27	Ostéomyélite subaiguë: Cheville et pied
I61.0	Hémorragie intracérébrale hémisphérique, sous-corticale	M86.30	Ostéomyélite chronique multiple: Sièges multiples
I61.1	Hémorragie intracérébrale hémisphérique, corticale	M86.31	Ostéomyélite chronique multiple: Région scapulaire
I61.2	Hémorragie intracérébrale hémisphérique, non précisée	M86.32	Ostéomyélite chronique multiple: Bras
I61.3	Hémorragie intracérébrale du tronc cérébral	M86.33	Ostéomyélite chronique multiple: Avant-bras
I61.4	Hémorragie intracérébrale cérébelleuse	M86.34	Ostéomyélite chronique multiple: Main
I61.5	Hémorragie intracérébrale intraventriculaire	M86.35	Ostéomyélite chronique multiple: Région pelvienne et cuisse
I61.6	Hémorragie intracérébrale, localisations multiples	M86.36	Ostéomyélite chronique multiple: Jambe
I66.0	Occlusion et sténose de l'artère cérébrale moyenne	M86.37	Ostéomyélite chronique multiple: Cheville et pied
I66.1	Occlusion et sténose de l'artère cérébrale antérieure	M86.40	Ostéomyélite chronique avec fistule de drainage: Sièges multiples
I66.2	Occlusion et sténose de l'artère cérébrale postérieure	M86.41	Ostéomyélite chronique avec fistule de drainage: Région scapulaire
I66.3	Occlusion et sténose des artères cérébelleuses	M86.42	Ostéomyélite chronique avec fistule de drainage: Bras
I66.4	Occlusion et sténose des artères cérébrales, multiples et bilatérales	M86.43	Ostéomyélite chronique avec fistule de drainage: Avant-bras
I66.8	Occlusion et sténose d'une autre artère cérébrale	M86.44	Ostéomyélite chronique avec fistule de drainage: Main
I66.9	Occlusion et sténose d'une artère cérébrale, sans précision	M86.45	Ostéomyélite chronique avec fistule de drainage: Région pelvienne et cuisse
I74.0	Embolie et thrombose de l'aorte abdominale	M86.46	Ostéomyélite chronique avec fistule de drainage: Jambe
I74.1	Embolie et thrombose de parties de l'aorte, autres et non précisées	M86.47	Ostéomyélite chronique avec fistule de drainage: Cheville et pied
I74.2	Embolie et thrombose des artères des membres supérieurs	M86.50	Autres ostéomyélites hématogènes chroniques: Sièges multiples
I74.3	Embolie et thrombose des artères des membres inférieurs	M86.51	Autres ostéomyélites hématogènes chroniques: Région scapulaire
I74.4	Embolie et thrombose des artères distales, sans précision	M86.52	Autres ostéomyélites hématogènes chroniques: Bras
I74.5	Embolie et thrombose de l'artère iliaque	M86.53	Autres ostéomyélites hématogènes chroniques: Avant-bras
M86.00	Ostéomyélite hématogène aiguë: Sièges multiples	M86.54	Autres ostéomyélites hématogènes chroniques: Main
M86.01	Ostéomyélite hématogène aiguë: Région scapulaire	M86.55	Autres ostéomyélites hématogènes chroniques: Région pelvienne et cuisse
M86.02	Ostéomyélite hématogène aiguë: Bras	M86.56	Autres ostéomyélites hématogènes chroniques: Jambe
M86.03	Ostéomyélite hématogène aiguë: Avant-bras	M86.57	Autres ostéomyélites hématogènes chroniques: Cheville et pied
M86.04	Ostéomyélite hématogène aiguë: Main	M86.60	Autres ostéomyélites chroniques: Sièges multiples
M86.05	Ostéomyélite hématogène aiguë: Région pelvienne et cuisse	M86.61	Autres ostéomyélites chroniques: Région scapulaire
M86.06	Ostéomyélite hématogène aiguë: Jambe	M86.62	Autres ostéomyélites chroniques: Bras
M86.07	Ostéomyélite hématogène aiguë: Cheville et pied	M86.63	Autres ostéomyélites chroniques: Avant-bras
M86.08	Ostéomyélite hématogène aiguë: Autres	M86.64	Autres ostéomyélites chroniques: Main
M86.09	Ostéomyélite hématogène aiguë: Localisations non précisées	M86.65	Autres ostéomyélites chroniques: Région pelvienne et cuisse
M86.10	Autres ostéomyélites aiguës: Sièges multiples	M86.66	Autres ostéomyélites chroniques: Jambe
M86.11	Autres ostéomyélites aiguës: Région scapulaire	M86.67	Autres ostéomyélites chroniques: Cheville et pied
M86.12	Autres ostéomyélites aiguës: Bras	M86.80	Autres ostéomyélites: Sièges multiples
M86.13	Autres ostéomyélites aiguës: Avant-bras	M86.81	Autres ostéomyélites: Région scapulaire
M86.14	Autres ostéomyélites aiguës: Main	M86.82	Autres ostéomyélites: Bras
M86.15	Autres ostéomyélites aiguës: Région pelvienne et cuisse	M86.83	Autres ostéomyélites: Avant-bras
M86.16	Autres ostéomyélites aiguës: Jambe	M86.84	Autres ostéomyélites: Main
M86.17	Autres ostéomyélites aiguës: Cheville et pied	M86.85	Autres ostéomyélites: Région pelvienne et cuisse
M86.20	Ostéomyélite subaiguë: Sièges multiples	M86.86	Autres ostéomyélites: Jambe
M86.21	Ostéomyélite subaiguë: Région scapulaire	M86.87	Autres ostéomyélites: Cheville et pied
M86.22	Ostéomyélite subaiguë: Bras		
M86.23	Ostéomyélite subaiguë: Avant-bras		
M86.24	Ostéomyélite subaiguë: Main		
M86.25	Ostéomyélite subaiguë: Région pelvienne et cuisse		
M86.26	Ostéomyélite subaiguë: Jambe		

M86.90	Ostéomyélite, sans précision: Sièges multiples	U81.07	Proteus mirabilis multirésistant 2MRGN
M86.91	Ostéomyélite, sans précision: Région scapulaire		Pédiatrie/Néonatalogie
M86.92	Ostéomyélite, sans précision: Bras	U81.08	Autres enterobacterales multirésistants 2MRGN
M86.93	Ostéomyélite, sans précision: Avant-bras		Pédiatrie/Néonatalogie
M86.94	Ostéomyélite, sans précision: Main	U81.10	Pseudomonas aeruginosa multirésistant 2MRGN
M86.95	Ostéomyélite, sans précision: Région pelvienne et cuisse		Pédiatrie/Néonatalogie
M86.96	Ostéomyélite, sans précision: Jambe	U81.11	Groupe Acinetobacter baumannii multirésistant 2MRGN
M86.97	Ostéomyélite, sans précision: Cheville et pied	U81.20	Escherichia coli multirésistant 3MRGN
T82.7	Infection et réaction inflammatoire dues à d'autres prothèses, implants et greffes cardiaques et vasculaires	U81.21	Klebsiella pneumoniae multirésistant 3MRGN
U80.00	Staphylocoque doré résistant à l'oxacilline ou à la méticilline [MRSA]	U81.22	Klebsiella oxytoca multirésistant 3MRGN
U80.01	Staphylocoque doré résistant aux glycopeptides, aux quinolones, aux streptogramines ou aux oxazolidinones et non résistant à l'oxacilline ou à la méticilline	U81.23	Autres klebsielles multirésistantes 3MRGN
U80.10	Streptococcus pneumoniae résistant à la pénicilline ou à l'oxacilline	U81.24	Genre Enterobacter cloacae multirésistant 3MRGN
U80.11	Streptococcus pneumoniae résistant aux macrolides, aux oxazolidinones ou aux streptogramines et non résistant à la pénicilline ou à l'oxacilline	U81.25	Genre Citrobacter freundii multirésistant 3MRGN
U80.20	Enterococcus faecalis résistant aux glycopeptides	U81.26	Serratia marcescens multirésistant 3MRGN
U80.21	Enterococcus faecalis résistant aux oxazolidinones ou hautement résistant aux aminoglycosides et non résistant aux glycopeptides	U81.27	Proteus mirabilis multirésistant 3MRGN
U80.30	Enterococcus faecium résistant aux glycopeptides	U81.28	Autres enterobacterales multirésistants 3MRGN
U80.31	Enterococcus faecium résistant aux oxazolidinones ou aux streptogramines ou hautement résistant aux aminoglycosides et non résistant au glycopeptides	U81.30	Pseudomonas aeruginosa multirésistant 3MRGN
U80.8	Autres bactéries Gram positives multirésistantes aux antibiotiques	U81.31	Groupe Acinetobacter baumannii multirésistant 3MRGN
U81.00	Escherichia coli multirésistant 2MRGN		Escherichia coli multirésistant 4MRGN
	Pédiatrie/Néonatalogie	U81.41	Klebsiella pneumoniae multirésistant 4MRGN
U81.01	Klebsiella pneumoniae multirésistant 2MRGN	U81.42	Klebsiella oxytoca multirésistant 4MRGN
	Pédiatrie/Néonatalogie	U81.43	Autres klebsielles multirésistantes 4MRGN
U81.02	Klebsiella oxytoca multirésistant 2MRGN	U81.44	Genre Enterobacter cloacae multirésistant 4MRGN
	Pédiatrie/Néonatalogie	U81.45	Genre Citrobacter freundii multirésistant 4MRGN
U81.03	Autres klebsielles multirésistantes 2MRGN	U81.46	Serratia marcescens multirésistant 4MRGN
	Pédiatrie/Néonatalogie	U81.47	Proteus mirabilis multirésistant 4MRGN
U81.04	Genre Enterobacter cloacae multirésistant 2MRGN	U81.48	Autres enterobacterales multirésistants 4MRGN
	Pédiatrie/Néonatalogie	U81.50	Pseudomonas aeruginosa multirésistant 4MRGN
U81.05	Genre Citrobacter freundii multirésistant 2MRGN	U81.51	Groupe Acinetobacter baumannii multirésistant 4MRGN
	Pédiatrie/Néonatalogie	U81.6	Burkholderia, Stenotrophomonas et autres non-fermenteurs résistants aux quinolones, à l'amikacine, à la ceftazidime, à l'association pipéracilline/tazobactam ou au cotrimoxazole
U81.06	Serratia marcescens multirésistant 2MRGN	U81.8	Autres bactéries Gram négatif multirésistantes aux antibiotiques
	Pédiatrie/Néonatalogie	U82.0	Mycobacterium tuberculosis résistant à un ou plusieurs médicaments de première ligne
		U82.1	Tuberculose multirésistante [MDR-TB]
		U82.2	Mycobactéries atypiques ou Nocardia résistantes à un ou plusieurs médicaments de première ligne
		U83	Candida résistants au fluconazole ou au voriconazole
		U84	Virus de l'Herpès résistants aux virostatiques
		U85	Virus de l'immunodéficience humaine résistant aux virostatiques ou aux inhibiteurs de protéases

Diagnostic F61-3

Z94.0	Status post greffe de rein	Z94.4	Status post greffe de foie
Z94.1	Status post greffe du cœur	Z94.81	État consécutif à une transplantation de cellules-souches hématopoïétique avec immunosuppression actuelle
Z94.2	Status post greffe de poumon		
Z94.3	Status post greffe de cœur et poumon		

Procédure F61-4

37.21 †↔	Cathétérisme cardiaque droit	37.34.09 †↔	Excision ou destruction d'autre lésion ou tissu du cœur, par autre voie d'abord, autre
37.22 †↔	Cathétérisme cardiaque gauche	37.90.20 †↔	Examen par cathétérisme transseptal du cœur gauche, SAP
37.23 †↔	Cathétérisme cardiaque combiné, droit et gauche	37.90.21 †↔	Ponction transseptale par cathéter
37.26 †↔	Test électrophysiologique invasif par cathéter	37.90.29 †↔	Examen par cathétérisme transseptal du cœur gauche, autre
37.27.00 †↔	Cardiac mapping, SAP	88.43 †↔	Artériographie d'artère pulmonaire
37.27.09 †↔	Cardiac mapping, autre	88.50 †↔	Angiocardiographie, SAP
37.27.11 †↔	Cardiac mapping à l'aide d'un cathéter de mapping multiélectrodes avec saisie automatique des signaux	88.52 †↔	Angiographie du cœur droit
37.28 †↔	Échocardiographie intracardiaque (EIC)	88.53 †↔	Angiographie du cœur gauche
37.34.00 †↔	Excision ou destruction d'autre lésion ou tissu du cœur, autre voie d'abord, SAP	88.54 †↔	Angiographie du cœur combinée, gauche et droite

88.55 ‡↔ Artériographie coronaire avec un seul cathéter
88.56 ‡↔ Artériographie coronaire avec deux cathéters

88.57 ‡↔ Autre artériographie coronaire, SAP

DRG F62**Insuffisance cardiaque et choc**

Diagnostic principal dans le tableau F62-1

DRG F62A**Insuffisance cardiaque et choc avec CC extrêmement sévères et dialyse ou réanimation ou procédure particulière ou diagnostic de complication, ou agents infectieux multirésistants**

(PCCL > 3 ou procédure dans le tableau F62-4) et (PCCL > 3 et (Dialyse ou au moins une procédure dans le tableau F62-5 ou au moins un diagnostic dans le tableau F62-2) ou diagnostic dans le tableau F62-3)

DRG F62B**Insuffisance cardiaque et choc avec CC extrêmement sévères ou procédure particulière**

PCCL > 3 ou procédure dans le tableau F62-4

DRG F62C**Insuffisance cardiaque et choc avec CC sévères**

PCCL > 2

DRG F62D**Insuffisance cardiaque et choc****Diagnostic F62-1**

I11.00	Cardiopathie hypertensive, avec insuffisance cardiaque (congestive): Sans mention de crise hypertensive	I50.00	Insuffisance cardiaque droite primaire
I11.01	Cardiopathie hypertensive, avec insuffisance cardiaque (congestive): Avec mention de crise hypertensive	I50.01	Insuffisance cardiaque droite secondaire
I13.00	Cardionéphropathie hypertensive, avec insuffisance cardiaque (congestive): Sans mention de crise hypertensive	I50.11	Insuffisance cardiaque gauche: Sans symptôme
I13.01	Cardionéphropathie hypertensive, avec insuffisance cardiaque (congestive): Avec mention de crise hypertensive	I50.12	Insuffisance cardiaque gauche: Avec symptôme en cas d'effort important
I13.20	Cardionéphropathie hypertensive, avec insuffisance cardiaque (congestive) et rénale: Sans mention de crise hypertensive	I50.13	Insuffisance cardiaque gauche: Avec symptôme en cas d'effort léger
I13.21	Cardionéphropathie hypertensive, avec insuffisance cardiaque (congestive) et rénale: Avec mention de crise hypertensive	I50.14	Insuffisance cardiaque gauche: Avec symptôme au repos
		I50.19	Insuffisance ventriculaire gauche: Non précisée
		I50.9	Insuffisance cardiaque, sans précision
		J81	Cœdème pulmonaire
		R57.0	Choc cardiogénique

Diagnostic F62-2

A01.0	Fièvre typhoïde	A39.2	Méningococcémie aiguë
A01.1	Paratyphoïde A	A39.3	Méningococcémie chronique
A01.2	Paratyphoïde B	A39.4	Méningococcémie, sans précision
A01.3	Paratyphoïde C	A39.8	Autres infections à méningocoques
A02.1	Septicémie à Salmonella	A39.9	Infection méningococcique, sans précision
A19.0	Tuberculose miliaire aiguë, localisation unique et précisée	A40.0	Septicémie à streptocoques, groupe A
A19.1	Tuberculose miliaire aiguë, sièges multiples	A40.1	Septicémie à streptocoques, groupe B
A19.2	Tuberculose miliaire aiguë, sans précision	A40.2	Septicémie à streptocoques, groupe D, et entérocoques
A19.8	Autres tuberculoses miliaires	A40.3	Septicémie à Streptococcus pneumoniae
A19.9	Tuberculose miliaire, sans précision	A40.8	Autres septicémies à streptocoques
A20.7	Peste septicémique	A40.9	Septicémie à streptocoques, sans précision
A21.7	Tularémie généralisée	A41.0	Septicémie à staphylocoques dorés
A22.7	Septicémie charbonneuse	A41.1	Septicémie à d'autres staphylocoques précisés
A24.0	Morve	A41.2	Septicémie à staphylocoques non précisés
A24.1	Mélioïdose aiguë et galopante	A41.3	Septicémie à Haemophilus influenzae
A26.7	Septicémie à Erysipelothrix	A41.4	Septicémie à micro-organismes anaérobies
A27.0	Leptospirose ictéro-hémorragique [Maladie de Weil]	A41.51	Septicémie: escherichia coli [E. coli]
A32.7	Septicémie listérienne	A41.52	Septicémie: pseudomonas
A39.1	Syndrome de Waterhouse-Friderichsen {E35.1}	A41.58	Septicémie: autres micro-organismes Gram négatif

A41.8	Autres septicémies précisées	M03.07	Arthrite post-méningococcique {A39.8}: Cheville et pied
A41.9	Septicémie, sans précision	M03.08	Arthrite post-méningococcique {A39.8}: Autres
A42.7	Septicémie actinomycosique	M03.09	Arthrite post-méningococcique {A39.8}: Localisations non précisées
A44.0	Bartonellose généralisée	M06.90	Polyarthrite rhumatoïde, sans précision: Sièges multiples
A48.0	Gangrène gazeuse	M06.91	Polyarthrite rhumatoïde, sans précision: Région scapulaire
A48.3	Syndrome du choc toxique	M06.92	Polyarthrite rhumatoïde, sans précision: Bras
A78	Fièvre Q	M06.93	Polyarthrite rhumatoïde, sans précision: Avant-bras
B00.7	Maladie disséminée due au virus de l'herpès	M06.94	Polyarthrite rhumatoïde, sans précision: Main
B37.7	Septicémie à Candida	M06.95	Polyarthrite rhumatoïde, sans précision: Région pelvienne et cuisse
B38.7	Coccidioïdomycose disséminée	M06.96	Polyarthrite rhumatoïde, sans précision: Jambe
B39.3	Histoplasmose disséminée à Histoplasma capsulatum	M06.97	Polyarthrite rhumatoïde, sans précision: Cheville et pied
B41.7	Paracoccidioïdomycose disséminée	M06.98	Polyarthrite rhumatoïde, sans précision: Autres
B42.7	Sporotrichose disséminée	M06.99	Polyarthrite rhumatoïde, sans précision: Localisations non précisées
B44.7	Aspergillose disséminée	M07.30	Autres arthrites psoriasiques {L40.5}: Sièges multiples
B45.7	Cryptococcose disséminée	M07.31	Autres arthrites psoriasiques {L40.5}: Région scapulaire
B46.4	Mucormycose disséminée	M07.32	Autres arthrites psoriasiques {L40.5}: Bras
B50.8	Autres formes sévères et compliquées de paludisme à Plasmodium falciparum	M07.33	Autres arthrites psoriasiques {L40.5}: Avant-bras
B51.0	Paludisme à Plasmodium vivax, avec rupture de la rate	M07.34	Autres arthrites psoriasiques {L40.5}: Main
B52.8	Paludisme à Plasmodium malariae, avec autres complications	M07.35	Autres arthrites psoriasiques {L40.5}: Région pelvienne et cuisse
B55.0	Leishmaniose viscérale	M07.36	Autres arthrites psoriasiques {L40.5}: Jambe
I46.0	Arrêt cardiaque réanimé avec succès	M07.37	Autres arthrites psoriasiques {L40.5}: Cheville et pied
I47.2	Tachycardie ventriculaire	M07.38	Autres arthrites psoriasiques {L40.5}: Autres
I49.0	Fibrillation et flutter ventriculaires	M07.39	Autres arthrites psoriasiques {L40.5}: Localisations non précisées
M02.30	Syndrome oculo-urétrio-synovial [Fiessinger-Leroy-Reiter]: Sièges multiples	M30.0	Périartérite noueuse
M02.31	Syndrome oculo-urétrio-synovial [Fiessinger-Leroy-Reiter]: Région scapulaire	M30.1	Périartérite avec atteinte pulmonaire
M02.32	Syndrome oculo-urétrio-synovial [Fiessinger-Leroy-Reiter]: Bras	M30.3	Syndrome adéno-cutanéomuqueux [Kawasaki]
M02.33	Syndrome oculo-urétrio-synovial [Fiessinger-Leroy-Reiter]: Avant-bras	M31.3	Granulomatose de Wegener
M02.34	Syndrome oculo-urétrio-synovial [Fiessinger-Leroy-Reiter]: Main	M31.4	Syndrome de la crosse aortique [Takayasu]
M02.35	Syndrome oculo-urétrio-synovial [Fiessinger-Leroy-Reiter]: Région pelvienne et cuisse	M32.0	Lupus érythémateux disséminé médicamenteux
M02.36	Syndrome oculo-urétrio-synovial [Fiessinger-Leroy-Reiter]: Jambe	M32.1	Lupus érythémateux disséminé avec atteinte d'organes et d'appareils
M02.37	Syndrome oculo-urétrio-synovial [Fiessinger-Leroy-Reiter]: Cheville et pied	M32.8	Autres formes de lupus érythémateux disséminé
M02.38	Syndrome oculo-urétrio-synovial [Fiessinger-Leroy-Reiter]: Autres	M32.9	Lupus érythémateux disséminé, sans précision
M02.39	Syndrome oculo-urétrio-synovial [Fiessinger-Leroy-Reiter]: Localisations non précisées	M33.2	Polymyosite
M02.90	Arthrite réactionnelle, sans précision: Sièges multiples	M34.0	Sclérose systémique progressive
M02.91	Arthrite réactionnelle, sans précision: Région scapulaire	M35.0	Syndrome de Gougerot-Sjögren
M02.92	Arthrite réactionnelle, sans précision: Bras	M35.1	Autres formes de passage
M02.93	Arthrite réactionnelle, sans précision: Avant-bras	M35.2	Syndrome de Behçet
M02.94	Arthrite réactionnelle, sans précision: Main	M45.00	Spondylite ankylosante: Localisations multiples de la colonne vertébrale
M02.95	Arthrite réactionnelle, sans précision: Région pelvienne et cuisse	M45.01	Spondylite ankylosante: Région occipito-atloïdo-axoïdienne
M02.96	Arthrite réactionnelle, sans précision: Jambe	M45.02	Spondylite ankylosante: Région cervicale
M02.97	Arthrite réactionnelle, sans précision: Cheville et pied	M45.03	Spondylite ankylosante: Région cervico-dorsale
M02.98	Arthrite réactionnelle, sans précision: Autres	M45.04	Spondylite ankylosante: Région dorsale
M02.99	Arthrite réactionnelle, sans précision: Localisations non précisées	M45.05	Spondylite ankylosante: Région dorso-lombaire
M03.00	Arthrite post-méningococcique {A39.8}: Sièges multiples	M45.06	Spondylite ankylosante: Région lombaire
M03.01	Arthrite post-méningococcique {A39.8}: Région scapulaire	M45.07	Spondylite ankylosante: Région lombo-sacrée
M03.02	Arthrite post-méningococcique {A39.8}: Bras	M45.08	Spondylite ankylosante: Région sacrée et sacro-coccygienne
M03.03	Arthrite post-méningococcique {A39.8}: Avant-bras	M45.09	Spondylite ankylosante: Localisation non précisée
M03.04	Arthrite post-méningococcique {A39.8}: Main	N17.03	Insuffisance rénale aiguë avec nécrose tubulaire: Stade 3
M03.05	Arthrite post-méningococcique {A39.8}: Région pelvienne et cuisse	N17.13	Insuffisance rénale aiguë avec nécrose corticale aiguë: Stade 3
M03.06	Arthrite post-méningococcique {A39.8}: Jambe	N17.23	Insuffisance rénale aiguë avec nécrose médullaire: Stade 3
		N17.83	Autres insuffisances rénales aiguës: Stade 3
		N17.93	Insuffisance rénale aiguë, sans précision: Stade 3

P35.2	Infection virale congénitale herpétique [herpes simplex]	R57.2	Choc septique
P37.2	Listériose néonatale (disséminée)	R57.8	Autres chocs
R57.1	Choc hypovolémique	Z01.80	Examens liés à une prédisposition aux dysrythmies malignes

Diagnostic F62-3

U80.00	Staphylocoque doré résistant à l'oxacilline ou à la méticilline [MRSA]	U81.10	Pseudomonas aeruginosa multirésistant 2MRGN Pédiatrie/Néonatalogie
U80.01	Staphylocoque doré résistant aux glycopeptides, aux quinolones, aux streptogramines ou aux oxazolidinones et non résistant à l'oxacilline ou à la méticilline	U81.11	Groupe Acinetobacter baumannii multirésistant 2MRGN Pédiatrie/Néonatalogie
U80.10	Streptococcus pneumoniae résistant à la pénicilline ou à l'oxacilline	U81.20	Escherichia coli multirésistant 3MRGN
U80.11	Streptococcus pneumoniae résistant aux macrolides, aux oxazolidinones ou aux streptogramines et nonrésistant à la pénicilline ou à l'oxacilline	U81.21	Klebsiella pneumoniae multirésistant 3MRGN
U80.20	Enterococcus faecalis résistant aux glycopeptides	U81.22	Klebsiella oxytoca multirésistant 3MRGN
U80.21	Enterococcus faecalis résistant aux oxazolidinones ou hautement résistant aux aminoglycosides et non résistant aux glycopeptides	U81.23	Autres klebsielles multirésistantes 3MRGN
U80.30	Enterococcus faecium résistant aux glycopeptides	U81.24	Genre Enterobacter cloacae multirésistant 3MRGN
U80.31	Enterococcus faecium résistant aux oxazolidinones ou aux streptogramines ou hautement résistant aux aminoglycosides et non résistant au glycopeptides	U81.25	Genre Citrobacter freundii multirésistant 3MRGN
U80.8	Autres bactéries Gram positives multirésistantes aux antibiotiques	U81.26	Serratia marcescens multirésistant 3MRGN
U81.00	Escherichia coli multirésistant 2MRGN Pédiatrie/Néonatalogie	U81.27	Proteus mirabilis multirésistant 3MRGN
U81.01	Klebsiella pneumoniae multirésistant 2MRGN Pédiatrie/Néonatalogie	U81.28	Autres enterobacterales multirésistants 3MRGN
U81.02	Klebsiella oxytoca multirésistant 2MRGN Pédiatrie/Néonatalogie	U81.30	Pseudomonas aeruginosa multirésistant 3MRGN
U81.03	Autres klebsielles multirésistantes 2MRGN Pédiatrie/Néonatalogie	U81.31	Groupe Acinetobacter baumannii multirésistant 3MRGN
U81.04	Genre Enterobacter cloacae multirésistant 2MRGN Pédiatrie/Néonatalogie	U81.40	Escherichia coli multirésistant 4MRGN
U81.05	Genre Citrobacter freundii multirésistant 2MRGN Pédiatrie/Néonatalogie	U81.41	Klebsiella pneumoniae multirésistant 4MRGN
U81.06	Serratia marcescens multirésistant 2MRGN Pédiatrie/Néonatalogie	U81.42	Klebsiella oxytoca multirésistant 4MRGN
U81.07	Proteus mirabilis multirésistant 2MRGN Pédiatrie/Néonatalogie	U81.43	Autres klebsielles multirésistantes 4MRGN
U81.08	Autres enterobacterales multirésistants 2MRGN Pédiatrie/Néonatalogie	U81.44	Genre Enterobacter cloacae multirésistant 4MRGN
		U81.45	Genre Citrobacter freundii multirésistant 4MRGN
		U81.46	Serratia marcescens multirésistant 4MRGN
		U81.47	Proteus mirabilis multirésistant 4MRGN
		U81.48	Autres enterobacterales multirésistants 4MRGN
		U81.50	Pseudomonas aeruginosa multirésistant 4MRGN
		U81.51	Groupe Acinetobacter baumannii multirésistant 4MRGN
		U81.6	Burkholderia, Stenotrophomonas et autres non-fermenteurs résistants aux quinolones, à l'amikacine, à la ceftazidime, à l'association pipéracilline/tazobactam ou au cotrimoxazole
		U81.8	Autres bactéries Gram négatif multirésistantes aux antibiotiques
		U82.0	Mycobacterium tuberculosis résistant à un ou plusieurs médicaments de première ligne
		U82.1	Tuberculose multirésistante [MDR-TB]
		U82.2	Mycobactéries atypiques ou Nocardia résistantes à un ou plusieurs médicaments de première ligne

Procédure F62-4

34.04 †↔ Drainage pleural (par insertion de cathéter intercostal)

Procédure F62-5

34.04 †↔ Drainage pleural (par insertion de cathéter intercostal)

99.60 †↔ Réanimation cardio-pulmonaire, SAP

99.63 †↔

99.65 †↔

Massage cardiaque externe

Traitement aigu d'un trouble adaptatif chez le nourrisson (réanimation primaire)

ADRG F63**Thrombose veineuse**

Diagnostic principal dans le tableau F63-1

DRG F63A**Thrombose veineuse avec CC sévères**

PCCL > 2

DRG F63B**Thrombose veineuse****Diagnostic F63-1**

I80.0	Thrombose, phlébite et thrombophlébite des veines superficielles des membres inférieurs	I80.81	Thrombose, phlébite et thrombophlébite des veines profondes des membres supérieurs
I80.1	Thrombose, phlébite et thrombophlébite de la veine fémorale	I80.88	Thrombose, phlébite et thrombophlébite d'autres localisations
I80.20	Thrombose, phlébite et thrombophlébite des veines pelviennes	I80.9	Thrombose, phlébite et thrombophlébite de localisation non précisée
I80.28	Thrombose, phlébite et thrombophlébite d'autres vaisseaux profonds des membres inférieurs	I82.2	Embolie et thrombose de la veine cave
I80.3	Thrombose, phlébite et thrombophlébite des membres inférieurs, sans précision	I82.80	Embolie et thrombose de la veine splénique
I80.80	Thrombose, phlébite et thrombophlébite des veines superficielles des membres supérieurs	I82.81	Embolie et thrombose de la veine jugulaire
		I82.88	Embolie et thrombose d'autres veines précisées
		I82.9	Embolie et thrombose d'une veine non précisée
		I87.01	Syndrome post-thrombotique avec ulcération

ADRG F64**Ulcère cutané lors de maladies cardio-vasculaires**

Diagnostic principal dans le tableau F64-1

DRG F64Z**Ulcère cutané lors de maladies cardio-vasculaires****Diagnostic F64-1**

I83.0	Varices ulcérées des membres inférieurs	I83.2	Varices des membres inférieurs, avec ulcère et inflammation
-------	---	-------	---

ADRG F66**Artériosclérose coronaire, arythmies cardiaques, angor**

Diagnostic principal dans le tableau F66-1 et procédure pas dans le tableau F66-3

DRG F66A**Artériosclérose coronaire, arythmies cardiaques, angor avec CC extrêmement sévères ou diagnostic complexe ou âge < 16 ans**

Âge < 16 Jahre ou PCCL > 3 ou au moins un diagnostic supplémentaire dans le tableau F66-2

DRG F66B**Artériosclérose coronaire, arythmies cardiaques, angor, âge > 15 ans****Diagnostic F66-1**

G90.00	Syndrome du sinus carotidien (syncope)	I25.14	Cardiopathie artérioscléreuse: Sténose du tronc commun de l'artère coronaire gauche
I20.0	Angine de poitrine instable	I25.15	Cardiopathie artérioscléreuse: Avec sténose de vaisseaux de pontage
I20.1	Angine de poitrine avec spasme coronaire vérifié	I25.16	Cardiopathie artérioscléreuse: Avec sténose de Stents
I20.8	Autres formes d'angine de poitrine	I25.19	Cardiopathie artérioscléreuse: sans précision
I20.9	Angine de poitrine, sans précision	I25.5	Myocardiopathie ischémique
I24.0	Thrombose coronaire n'entraînant pas un infarctus du myocarde	I25.6	Ischémie myocardique asymptomatique
I24.8	Autres formes de cardiopathies ischémiques aiguës	I25.8	Autres formes de cardiopathie ischémique chronique
I24.9	Cardiopathie ischémique aiguë, sans précision	I25.9	Cardiopathie ischémique chronique, sans précision
I25.0	Athérosclérose cardio-vasculaire, décrite ainsi	I44.0	Bloc auriculoventriculaire du premier degré
I25.10	Cardiopathie artérioscléreuse: Sans sténoses ayant un effet hémodynamique	I44.3	Blocs auriculoventriculaires, autres et sans précision
I25.11	Cardiopathie artérioscléreuse: Implication monotronculaire	I44.4	Bloc fasciculaire antérieur gauche
I25.12	Cardiopathie artérioscléreuse: Implication bitronculaire	I44.5	Bloc fasciculaire postérieur gauche
I25.13	Cardiopathie artérioscléreuse: Implication tritronculaire	I44.6	Blocs fasciculaires, autres et sans précision
		I44.7	Bloc de branche gauche, sans précision
		I45.0	Bloc fasciculaire droit
		I45.1	Blocs de branche droit, autres et sans précision

I45.2	Bloc bifasciculaire	I51.6	Maladie cardio-vasculaire, sans précision
I45.4	Bloc ventriculaire non spécifique	I51.7	Cardiomégalie
I45.5	Autre bloc cardiaque précisé	I51.8	Autres cardiopathies mal définies
I45.6	Syndrome de pré-excitation	I51.9	Cardiopathie, sans précision
I45.8	Autres troubles précisés de la conduction	I87.8	Autres atteintes veineuses précisées
I45.9	Trouble de la conduction, sans précision	I87.9	Atteinte veineuse, sans précision
I47.0	Arythmie ventriculaire de réentrée	I99	Troubles autres et non précisés de l'appareil circulatoire
I47.1	Tachycardie supraventriculaire	R00.0	Tachycardie, sans précision
I48.0	Fibrillation auriculaire, paroxystique	R00.1	Bradycardie, sans précision
I48.1	Fibrillation auriculaire, persistante	R00.2	Palpitations
I48.2	Fibrillation auriculaire, permanente	R93.1	Résultats anormaux d'imagerie diagnostique du cœur et de la circulation coronaire
I48.3	Flutter auriculaire, typique	T82.1	Complication mécanique d'un appareil cardiaque électronique
I48.4	Flutter auriculaire, atypique	Z45.00	Adaptation et manipulation d'un stimulateur cardiaque implanté
I48.9	Fibrillation et flutter auriculaires, sans autre précision	Z45.01	Adaptation et manipulation d'un défibrillateur cardiaque implanté
I49.1	Dépolarisation auriculaire prématurée	Z45.08	Adaptation et manipulation d'autres dispositifs cardiaques (électroniques)
I49.2	Dépolarisation jonctionnelle prématurée		
I49.3	Dépolarisation ventriculaire prématurée		
I49.4	Dépolarisations prématurées, autres et sans précision		
I49.5	Syndrome de dysfonctionnement sinusal		
I49.8	Autres arythmies cardiaques précisées		
I49.9	Arythmie cardiaque, sans précision		

Diagnostic F66-2

I50.01	Insuffisance cardiaque droite secondaire	N17.13	Insuffisance rénale aiguë avec nécrose corticale aiguë: Stade 3
I50.14	Insuffisance cardiaque gauche: Avec symptôme au repos	N17.23	Insuffisance rénale aiguë avec nécrose médullaire: Stade 3
J81	Œdème pulmonaire	N17.83	Autres insuffisances rénales aiguës: Stade 3
J91	Epanchement pleural au cours de maladies classées ailleurs	N17.93	Insuffisance rénale aiguë, sans précision: Stade 3
N17.03	Insuffisance rénale aiguë avec nécrose tubulaire: Stade 3	R57.0	Choc cardiogénique

Procédure F66-3

37.21 †↔	Cathétérisme cardiaque droit	37.90.20 †↔	Examen par cathétérisme transseptal du cœur gauche, SAP
37.22 †↔	Cathétérisme cardiaque gauche	37.90.21 †↔	Ponction transseptale par cathéter
37.23 †↔	Cathétérisme cardiaque combiné, droit et gauche	37.90.29 †↔	Examen par cathétérisme transseptal du cœur gauche, autre
37.26 †↔	Test électrophysiologique invasif par cathéter	88.43 †↔	Artériographie d'artère pulmonaire
37.27.00 †↔	Cardiac mapping, SAP	88.50 †↔	Angiocardiographie, SAP
37.27.09 †↔	Cardiac mapping, autre	88.52 †↔	Angiographie du cœur droit
37.27.11 †↔	Cardiac mapping à l'aide d'un cathéter de mapping multiélectrodes avec saisie automatique des signaux	88.53 †↔	Angiographie du cœur gauche
37.28 †↔	Échocardiographie intracardiaque (EIC)	88.54 †↔	Angiographie du cœur combinée, gauche et droite
37.34.00 †↔	Excision ou destruction d'autre lésion ou tissu du cœur, autre voie d'abord, SAP	88.55 †↔	Artériographie coronaire avec un seul cathéter
37.34.09 †↔	Excision ou destruction d'autre lésion ou tissu du cœur, par autre voie d'abord, autre	88.56 †↔	Artériographie coronaire avec deux cathéters
		88.57 †↔	Autre artériographie coronaire, SAP

ADRG F67

Hypertension

Diagnostic principal dans le tableau F67-1

DRG F67A

Hypertension avec CC extrêmement sévères

PCCL > 3

DRG F67B

Hypertension

Diagnostic F67-1

I10.00	Hypertension essentielle bénigne: Sans mention de crise hypertensive	I10.10	Hypertension essentielle maligne: Sans mention de crise hypertensive
I10.01	Hypertension essentielle bénigne: Avec mention de crise hypertensive	I10.11	Hypertension essentielle maligne: Avec mention de crise hypertensive

I10.90	Hypertension essentielle, non précisée: Sans mention de crise hypertensive	I15.10	Hypertension secondaire à d'autres atteintes rénales: Sans mention de crise hypertensive
I10.91	Hypertension essentielle, non précisée: Avec mention de crise hypertensive	I15.11	Hypertension secondaire à d'autres atteintes rénales: Avec mention de crise hypertensive
I11.90	Cardiopathie hypertensive, sans insuffisance cardiaque (congestive): Sans mention de crise hypertensive	I15.20	Hypertension secondaire à des atteintes endocriniennes: Sans mention de crise hypertensive
I11.91	Cardiopathie hypertensive, sans insuffisance cardiaque (congestive): Avec mention de crise hypertensive	I15.21	Hypertension secondaire à des atteintes endocriniennes: Avec mention de crise hypertensive
I13.90	Cardionéphropathie hypertensive, sans précision: Sans mention de crise hypertensive	I15.80	Autres hypertensions secondaires: Sans mention de crise hypertensive
I13.91	Cardionéphropathie hypertensive, sans précision: Avec mention de crise hypertensive	I15.81	Autres hypertensions secondaires: Avec mention de crise hypertensive
I15.00	Hypertension vasculo-rénale: Sans mention de crise hypertensive	I15.90	Hypertension secondaire, sans précision: Sans mention de crise hypertensive
I15.01	Hypertension vasculo-rénale: Avec mention de crise hypertensive	I15.91	Hypertension secondaire, sans précision: Avec mention de crise hypertensive

ADRG F68**Maladie cardiaque de naissance**

Diagnostic principal dans le tableau F68-1

DRG F68A**Maladie cardiaque de naissance, âge < 2 ans**

Äge < 2 Jahre

DRG F68B**Maladie cardiaque de naissance, âge > 1 an****Diagnostic F68-1**

Q20.0	Tronc artériel commun	Q23.3	Insuffisance mitrale congénitale
Q20.1	Ventricule droit à double issue [Double outlet right ventricle]	Q23.4	Hypoplasie du cœur gauche
Q20.2	Ventricule gauche à double issue [Double outlet left ventricle]	Q23.8	Autres malformations congénitales des valvules aortique et mitrale
Q20.3	Communication ventriculo-auriculaire discordante	Q23.9	Malformation congénitale des valvules aortique et mitrale, sans précision
Q20.4	Ventricule à double issue [Double inlet ventricle]	Q24.0	Dextrocardie
Q20.5	Communication auriculo-ventriculaire discordante	Q24.1	Lévo-cardie
Q20.6	Isomérisme des auricules cardiaques	Q24.2	Cœur triatrial
Q20.8	Autres malformations congénitales des cavités et des orifices cardiaques	Q24.3	Sténose de l'infundibulum pulmonaire
Q20.9	Malformation congénitale des cavités et des orifices cardiaques, sans précision	Q24.4	Sténose sous-aortique congénitale
Q21.0	Communication interventriculaire	Q24.5	Malformation des vaisseaux coronaires
Q21.1	Communication interauriculaire	Q24.6	Bloc congénital du cœur
Q21.2	Communication auriculo-ventriculaire	Q24.8	Autres malformations cardiaques congénitales précisées
Q21.3	Tétralogie de Fallot	Q24.9	Malformation cardiaque congénitale, sans précision
Q21.4	Communication aorto-pulmonaire	Q25.0	Perméabilité du canal artériel
Q21.80	Pentalogie de Fallot	Q25.1	Coarctation de l'aorte
Q21.88	Autres malformations congénitales des septums cardiaques	Q25.2	Atrésie de l'aorte
Q21.9	Malformation congénitale d'une cloison cardiaque, sans précision	Q25.3	Sténose de l'aorte (congénitale)
Q22.0	Atrésie de la valve pulmonaire	Q25.4	Autres malformations congénitales de l'aorte
Q22.1	Sténose congénitale de la valve pulmonaire	Q25.5	Atrésie de l'artère pulmonaire
Q22.2	Insuffisance congénitale de la valve pulmonaire	Q25.6	Sténose (congénitale) de l'artère pulmonaire
Q22.3	Autres malformations congénitales de la valve pulmonaire	Q25.7	Autres malformations congénitales de l'artère pulmonaire
Q22.4	Sténose congénitale de la valvule tricuspide	Q26.0	Sténose congénitale de la veine cave
Q22.5	Maladie d'Ebstein	Q26.1	Persistance de la veine cave supérieure gauche
Q22.6	Hypoplasie du cœur droit	Q26.2	Retour veineux pulmonaire anormal total
Q22.8	Autres malformations congénitales de la valvule tricuspide	Q26.3	Retour veineux pulmonaire anormal partiel
Q22.9	Malformation congénitale de la valvule tricuspide, sans précision	Q26.4	Retour veineux pulmonaire anormal, sans précision
Q23.0	Sténose congénitale de la valvule aortique	Q26.5	Retour veineux portal anormal
Q23.1	Insuffisance congénitale de la valvule aortique	Q26.6	Fistule entre la veine porte et l'artère hépatique (congénitale)
Q23.2	Sténose mitrale congénitale	Q26.8	Autres malformations congénitales des grandes veines
		Q26.9	Malformation congénitale d'une grande veine, sans précision

ADRG F69**Valvulopathies**

Diagnostic principal dans le tableau F69-1

DRG F69A**Valvulopathies avec CC extrêmement sévères**

PCCL > 3

DRG F69B**Valvulopathies****Diagnostic F69-1**

I05.0	Sténose mitrale	I34.2	Sténose non rhumatismale (de la valvule) mitrale
I05.1	Insuffisance mitrale rhumatismale	I34.80	Sténose non rhumatismale de la valvule mitrale avec insuffisance mitrale
I05.2	Sténose mitrale avec insuffisance	I34.88	Autres affections non rhumatismales des valves mitrales
I05.8	Autres maladies de la valvule mitrale	I34.9	Atteinte non rhumatismale de la valvule mitrale, sans précision
I05.9	Maladie de la valvule mitrale, sans précision	I35.0	Sténose (de la valvule) aortique
I06.0	Sténose aortique rhumatismale	I35.1	Insuffisance (de la valvule) aortique
I06.1	Insuffisance aortique rhumatismale	I35.2	Sténose (de la valvule) aortique avec insuffisance
I06.2	Sténose aortique rhumatismale avec insuffisance	I35.8	Autres atteintes de la valvule aortique
I06.8	Autres maladies rhumatismales de la valvule aortique	I35.9	Atteinte de la valvule aortique, sans précision
I06.9	Maladie rhumatismale de la valvule aortique, sans précision	I36.0	Sténose non rhumatismale (de la valvule) tricuspide
I07.0	Sténose tricuspидienne	I36.1	Insuffisance non rhumatismale (de la valvule) tricuspide
I07.1	Insuffisance tricuspидienne	I36.2	Sténose non rhumatismale (de la valvule) tricuspide avec insuffisance
I07.2	Sténose tricuspидienne avec insuffisance	I36.8	Autres atteintes non rhumatismales de la valvule tricuspide
I07.8	Autres maladies de la valvule tricuspide	I36.9	Atteinte non rhumatismale de la valvule tricuspide, sans précision
I07.9	Maladie de la valvule tricuspide, sans précision	I37.0	Sténose de la valvule pulmonaire
I08.0	Atteintes des valves mitrale et aortique, combinées	I37.1	Insuffisance de la valvule pulmonaire
I08.1	Atteintes des valves mitrale et tricuspide, combinées	I37.2	Sténose de la valvule pulmonaire avec insuffisance
I08.2	Atteintes des valves aortique et tricuspide, combinées	I37.8	Autres atteintes de la valvule pulmonaire
I08.3	Atteintes des valves mitrale, aortique et tricuspide, combinées	I37.9	Atteinte de la valvule pulmonaire, sans précision
I08.8	Autres maladies valvulaires multiples	I51.1	Rupture des cordages tendineux, non classée ailleurs
I08.9	Maladie de plusieurs valvules, sans précision	I51.2	Rupture du muscle papillaire, non classée ailleurs
I09.1	Endocardite rhumatismale, valvule non précisée	R01.0	Souffles cardiaques bénins et anodins
I23.4	Rupture des cordages tendineux comme complication récente d'un infarctus aigu du myocarde	R01.1	Souffle cardiaque, sans précision
I23.5	Rupture du muscle papillaire comme complication récente d'un infarctus aigu du myocarde	T82.0	Complication mécanique d'une prothèse valvulaire cardiaque
I34.0	Insuffisance (de la valvule) mitrale		
I34.1	Prolapsus (de la valvule) mitral(e)		

ADRG F70**Arythmie sévère et arrêt cardio-circulatoire**

Diagnostic principal dans le tableau F70-1 et (procédure pas dans le tableau F70-2 ou Durée de séjour > 1 Tag)

DRG F70A**Arythmie sévère et arrêt cardio-circulatoire, avec CC extrêmement sévères**

PCCL > 3

DRG F70B**Arythmie sévère et arrêt cardio-circulatoire****Diagnostic F70-1**

I44.1	Bloc auriculoventriculaire du second degré	I47.2	Tachycardie ventriculaire
I44.2	Bloc auriculoventriculaire complet	I47.9	Tachycardie paroxystique, sans précision
I45.3	Bloc trifasciculaire	I49.0	Fibrillation et flutter ventriculaires
I46.0	Arrêt cardiaque réanimé avec succès	Z01.80	Examens liés à une prédisposition aux dysrythmies malignes
I46.1	Mort cardiaque subite, décrite ainsi		
I46.9	Arrêt cardiaque, sans précision		

Procédure F70-2

37.21 †↔	Cathétérisme cardiaque droit	37.2A.21 †↔	Diagnostic coronarien intravasculaire invasif par cathéter, mesure de pression
37.22 †↔	Cathétérisme cardiaque gauche	37.2A.29 †↔	Diagnostic coronarien intravasculaire invasif par cathéter, autre
37.23 †↔	Cathétérisme cardiaque combiné, droit et gauche	37.2A.99 †↔	Diagnostic coronarien intravasculaire, autre
37.26 †↔	Test électrophysiologique invasif par cathéter	37.90.20 †↔	Examen par cathétérisme transseptal du cœur gauche, SAP
37.27.00 †↔	Cardiac mapping, SAP	37.90.21 †↔	Ponction transseptale par cathéter
37.27.09 †↔	Cardiac mapping, autre	37.90.29 †↔	Examen par cathétérisme transseptal du cœur gauche, autre
37.27.11 †↔	Cardiac mapping à l'aide d'un cathéter de mapping multiélectrodes avec saisie automatique des signaux	88.43 †↔	Artériographie d'artère pulmonaire
37.28 †↔	Échocardiographie intracardiaque (EIC)	88.52 †↔	Angiographie du cœur droit
37.2A.11 †↔	Imagerie intravasculaire de vaisseaux coronaires par ultrasons	88.53 †↔	Angiographie du cœur gauche
37.2A.12 †↔	Imagerie intravasculaire de vaisseaux coronaires par tomographie par cohérence optique	88.54 †↔	Angiographie du cœur combinée, gauche et droite
37.2A.19 †↔	Imagerie intravasculaire de vaisseaux coronaires, autre		
37.2A.20 †↔	Diagnostic coronarien intravasculaire invasif par cathéter, SAP		

ADRG F73**Syncope et collapsus**

Diagnostic principal dans le tableau F73-1

DRG F73A**Syncope et collapsus avec traitement complexe de soins intensifs/traitement complexe en unité de soins intermédiaires > 59 points**

Au moins une procédure dans le tableau F73-2

DRG F73B**Syncope et collapsus****Diagnostic F73-1**

F45.30	Dysfonctionnement neurovégétatif somatoform: Système cardio-vasculaire	I95.9	Hypotension, sans précision
I95.0	Hypotension idiopathique	R55	Syncope et collapsus
I95.1	Hypotension orthostatique	R57.9	Choc, sans précision
I95.2	Hypotension médicamenteuse	T81.1	Choc pendant ou après un acte à visée diagnostique et thérapeutique, non classé ailleurs
I95.8	Autres hypotensions		

Procédure F73-2

99.B7.11 †↔	Traitement complexe de médecine intensive, 60 à 119 points de dépense	99.B7.1F †↔	Traitement complexe de médecine intensive, 3221 à 3680 points de dépense
99.B7.12 †↔	Traitement complexe de médecine intensive, 120 à 184 points de dépense	99.B7.1G †↔	Traitement complexe de médecine intensive, 3681 à 4600 points de dépense
99.B7.13 †↔	Traitement complexe de médecine intensive, 185 à 360 points de dépense	99.B7.1H †↔	Traitement complexe de médecine intensive, 4601 à 5520 points de dépense
99.B7.14 †↔	Traitement complexe de médecine intensive, 361 à 552 points de dépense	99.B7.1I †↔	Traitement complexe de médecine intensive, 5521 à 7360 points de dépense
99.B7.15 †↔	Traitement complexe de médecine intensive, 553 à 828 points de dépense	99.B7.1J †↔	Traitement complexe de médecine intensive, 7361 à 9200 points de dépense
99.B7.16 †↔	Traitement complexe de médecine intensive, 829 à 1104 points de dépense	99.B7.1K †↔	Traitement complexe de médecine intensive, 9201 à 11040 points de dépense
99.B7.17 †↔	Traitement complexe de médecine intensive, 1105 à 1380 points de dépense	99.B7.1L †↔	Traitement complexe de médecine intensive, 11041 à 13800 points de dépense
99.B7.18 †↔	Traitement complexe de médecine intensive, 1381 à 1656 points de dépense	99.B7.1M †↔	Traitement complexe de médecine intensive, 13801 à 16560 points de dépense
99.B7.1A †↔	Traitement complexe de médecine intensive, 1657 à 1932 points de dépense	99.B7.1N †↔	Traitement complexe de médecine intensive, 16561 à 19320 points de dépense
99.B7.1B †↔	Traitement complexe de médecine intensive, 1933 à 2208 points de dépense	99.B7.1O †↔	Traitement complexe de médecine intensive, 19321 points de dépense et plus
99.B7.1C †↔	Traitement complexe de médecine intensive, 2209 à 2484 points de dépense	99.B8.11 †↔	Traitement complexe en U-IMC chez l'adulte, 60 à 119 points de dépense
99.B7.1D †↔	Traitement complexe de médecine intensive, 2485 à 2760 points de dépense	99.B8.12 †↔	Traitement complexe en U-IMC chez l'adulte, 120 à 184 points de dépense
99.B7.1E †↔	Traitement complexe de médecine intensive, 2761 à 3220 points de dépense	99.B8.13 †↔	Traitement complexe en U-IMC chez l'adulte, 185 à 360 points de dépense

99.B8.14 ‡↔ Traitement complexe en U-IMC chez l'adulte, 361 à 552 points de dépense	99.B8.1F ‡↔ Traitement complexe en U-IMC chez l'adulte, 3221 à 3680 points de dépense
99.B8.15 ‡↔ Traitement complexe en U-IMC chez l'adulte, 553 à 828 points de dépense	99.B8.1G ‡↔ Traitement complexe en U-IMC chez l'adulte, 3681 à 4600 points de dépense
99.B8.16 ‡↔ Traitement complexe en U-IMC chez l'adulte, 829 à 1104 points de dépense	99.B8.1H ‡↔ Traitement complexe en U-IMC chez l'adulte, 4601 à 5520 points de dépense
99.B8.17 ‡↔ Traitement complexe en U-IMC chez l'adulte, 1105 à 1380 points de dépense	99.B8.1I ‡↔ Traitement complexe en U-IMC chez l'adulte, 5521 à 7360 points de dépense
99.B8.18 ‡↔ Traitement complexe en U-IMC chez l'adulte, 1381 à 1656 points de dépense	99.B8.1J ‡↔ Traitement complexe en U-IMC chez l'adulte, 7361 à 9200 points de dépense
99.B8.1A ‡↔ Traitement complexe en U-IMC chez l'adulte, 1657 à 1932 points de dépense	99.B8.1K ‡↔ Traitement complexe en U-IMC chez l'adulte, 9201 à 11040 points de dépense
99.B8.1B ‡↔ Traitement complexe en U-IMC chez l'adulte, 1933 à 2208 points de dépense	99.B8.1L ‡↔ Traitement complexe en U-IMC chez l'adulte, 11041 à 13800 points de dépense
99.B8.1C ‡↔ Traitement complexe en U-IMC chez l'adulte, 2209 à 2484 points de dépense	99.B8.1M ‡↔ Traitement complexe en U-IMC chez l'adulte, 13801 à 16560 points de dépense
99.B8.1D ‡↔ Traitement complexe en U-IMC chez l'adulte, 2485 à 2760 points de dépense	99.B8.1N ‡↔ Traitement complexe en U-IMC chez l'adulte, 16561 à 19320 points de dépense
99.B8.1E ‡↔ Traitement complexe en U-IMC chez l'adulte, 2761 à 3220 points de dépense	99.B8.1O ‡↔ Traitement complexe en U-IMC chez l'adulte, 19321 points de dépense et plus

ADRG F74**Douleur thoracique**

Diagnostic principal dans le tableau F74-1

DRG F74A**Douleur thoracique avec procédure particulière ou dialyse ou CC extrêmement sévères ou âge < 18 ans**

Procédure dans le tableau F74-2 ou PCCL > 3 ou Dialyse ou Âge < 18 Jahre

DRG F74B**Douleur thoracique avec âge > 17 ans****Diagnostic F74-1**

R07.2	Douleur précordiale	Z03.5	Mise en observation pour suspicion d'autres affections cardio-vasculaires
R07.3	Autres douleurs thoraciques		
R07.4	Douleur thoracique, sans précision		
Z03.4	Mise en observation pour suspicion d'infarctus du myocarde		

Procédure F74-2

92.05.11 ‡↔ Scintigraphie par perfusion myocardique, au repos	92.05.14 ‡↔ Tomographie d'émission monophotonique (SPECT), myocarde
92.05.12 ‡↔ Scintigraphie par perfusion myocardique, sous épreuve d'effort physique	92.05.19 ‡↔ Scintigraphie par perfusion myocardique, autre
92.05.13 ‡↔ Scintigraphie par perfusion myocardique, sous épreuve d'effort médicamenteuse	

ADRG F75**Autres maladies de l'appareil circulatoire**

Diagnostic principal dans le tableau F75-1 ou procédure dans le tableau F75-2

DRG F75A**Autres maladies du système circulatoire avec traitement complexe en U-IMC > 184 points ou traitement complexe lors d'une amputation à partir de 14 jours de traitement ou âge < 18 ans avec CC extrêmement sévères**

Procédure dans le tableau F75-3 ou procédure dans le tableau F75-4 ou (Âge < 18 Jahre et PCCL > 3)

DRG F75B**Autres maladies du système circulatoire avec CC extrêmement sévères, âge > 17 ans**

PCCL > 3

DRG F75C**Autres maladies du système circulatoire ou intervention vasculaire, âge < 18 ans**

Äge < 18 Jahre

DRG F75D**Autres maladies du système circulatoire ou intervention vasculaire, âge > 17 ans****Diagnostic F75-1**

A39.5	Cardite à méningocoques	I23.3	Rupture de la paroi cardiaque sans hémopéricarde comme complication récente d'un infarctus aigu du myocarde
A52.0	Syphilis cardio-vasculaire		
B33.2	Cardite virale		
B57.0	Forme aiguë de la maladie de Chagas, avec atteinte cardiaque {I41.2}, {I98.1}	I23.6	Thrombose de l'oreillette, de l'auricule et du ventricule comme complication récente d'un infarctus aigu du myocarde
B57.2	Maladie de Chagas (chronique) avec atteinte cardiaque	I23.8	Autres complications récentes d'un infarctus aigu du myocarde
C38.0	Tumeur maligne: Cœur		
C45.2	Mésothéliome du péricarde	I24.1	Syndrome post-infarctus du myocarde
D15.1	Tumeur bénigne: Cœur	I25.3	Anévrisme (pariétal) du cœur
E10.50	Diabète sucré, type 1: Avec complications vasculaires périphériques: Non désigné comme décompensé	I25.4	Anévrisme d'une artère coronaire
		I27.0	Hypertension pulmonaire primitive
		I27.1	Cardiopathie due à cyphoscoliose
E10.51	Diabète sucré, type 1: Avec complications vasculaires périphériques: Désigné comme décompensé	I27.20	Hypertension pulmonaire en présence d'une thromboembolie chronique
		I27.28	Autres hypertension pulmonaires secondaires précisées
E11.50	Diabète sucré, type 2: Avec complications vasculaires périphériques: Non désigné comme décompensé	I27.8	Autres affections cardiopulmonaires précisées
		I27.9	Affection cardiopulmonaire, sans précision
E11.51	Diabète sucré, type 2: Avec complications vasculaires périphériques: Désigné comme décompensé	I28.0	Fistule artérioveineuse des vaisseaux pulmonaires
		I28.1	Anévrisme de l'artère pulmonaire
		I28.8	Autres maladies précisées des vaisseaux pulmonaires
E12.50	Diabète sucré de malnutrition: Avec complications vasculaires périphériques: Non désigné comme décompensé	I28.9	Maladie des vaisseaux pulmonaires, sans précision
		I30.0	Péricardite idiopathique aiguë non spécifique
		I30.1	Péricardite infectieuse
E12.51	Diabète sucré de malnutrition: Avec complications vasculaires périphériques: Désigné comme décompensé	I30.8	Autres formes de péricardite aiguë
		I30.9	Péricardite aiguë, sans précision
		I31.0	Péricardite adhésive chronique
E13.50	Autres diabètes sucrés précisés: Avec complications vasculaires périphériques: Non désigné comme décompensé	I31.1	Péricardite constrictive chronique
		I31.2	Hémopéricarde, non classé ailleurs
		I31.3	Epanchement péricardique (non inflammatoire)
E13.51	Autres diabètes sucrés précisés: Avec complications vasculaires périphériques: Désigné comme décompensé	I31.8	Autres maladies précisées du péricarde
		I31.9	Maladie du péricarde, sans précision
		I40.0	Myocardite infectieuse
E14.50	Diabète sucré, sans précision: Avec complications vasculaires périphériques: Non désigné comme décompensé	I40.1	Myocardite isolée
		I40.8	Autres myocardites aiguës
		I40.9	Myocardite aiguë, sans précision
E14.51	Diabète sucré, sans précision: Avec complications vasculaires périphériques: Désigné comme décompensé	I42.0	Myocardiopathie avec dilatation
		I42.1	Myocardiopathie obstructive hypertrophique
		I42.2	Autres myocardiopathies hypertrophiques
I01.0	Péricardite rhumatismale aiguë	I42.3	Maladie endomyocardique (éosinophilique)
I01.2	Myocardite rhumatismale aiguë	I42.4	Fibroélastose endocardique
I01.8	Autres cardiopathies rhumatismales aiguës	I42.5	Autres myocardiopathies restrictives
I01.9	Cardiopathie rhumatismale aiguë, sans précision	I42.6	Myocardiopathie alcoolique
I02.0	Chorée rhumatismale, avec atteinte cardiaque	I42.7	Myocardiopathie due à des médicaments et d'autres causes externes
I02.9	Chorée rhumatismale, sans atteinte cardiaque		
I09.0	Myocardite rhumatismale	I42.80	Cardiomyopathie ventriculaire droite arythmogène [CVDA]
I09.2	Péricardite rhumatismale chronique		
I09.8	Autres cardiopathies rhumatismales précisées	I42.88	Autres cardiomyopathies
I09.9	Cardiopathie rhumatismale, sans précision	I42.9	Myocardiopathie, sans précision
I23.0	Hémopéricarde comme complication récente d'un infarctus aigu du myocarde	I51.0	Anomalie d'un septum cardiaque, acquise
		I51.3	Thrombose intracardiaque, non classée ailleurs
I23.1	Communication interauriculaire comme complication récente d'un infarctus aigu du myocarde	I51.4	Myocardite, sans précision
		I51.5	Dégénérescence du myocarde
I23.2	Communication interventriculaire comme complication récente d'un infarctus aigu du myocarde	I70.0	Athérosclérose de l'aorte
		I70.1	Athérosclérose de l'artère rénale

I70.20	Athérosclérose des artères distales: Type bassin-jambe, sans douleurs	I77.2	Rupture d'une artère
I70.21	Athérosclérose des artères distales: Type bassin-jambe, avec douleur ischémique à l'effort, distance de marche de 200 m et plus	I77.3	Dysplasie fibromusculaire artérielle
I70.22	Athérosclérose des artères distales: Type bassin-jambe, avec douleur ischémique à l'effort, distance de marche de moins de 200 m	I77.5	Nécrose d'une artère
I70.23	Athérosclérose des artères distales: Type bassin-jambe, avec douleurs au repos	I77.80	Ulcère pénétrant de l'aorte [UPA]
I70.24	Athérosclérose des artères distales: Type bassin-jambe, avec ulcération	I77.88	Autres atteintes non précisées des artères et artérioles
I70.25	Athérosclérose des artères distales: Type bassin-jambe, avec gangrène	I77.9	Atteinte des artères et artérioles, sans précision
I70.26	Athérosclérose des artères distales: Type épaule-bras, tous stades	I78.0	Télangiectasie hémorragique héréditaire
I70.29	Athérosclérose des artères distales: Autres et non précisées	I78.8	Autres maladies des capillaires
I70.8	Athérosclérose d'autres artères	I78.9	Maladie des capillaires, sans précision
I70.9	Athérosclérose généralisée et sans précision	I82.1	Thrombophlébite migratrice
I71.00	Dissection de l'aorte localisation non précisée, sans indication de rupture	I83.1	Varices des membres inférieurs, avec inflammation
I71.01	Dissection de l'aorte thoracique, sans indication de rupture	I83.9	Varices des membres inférieurs sans ulcère ou inflammation
I71.02	Dissection de l'aorte abdominale, sans indication de rupture	I86.0	Varices sublinguales
I71.03	Dissection de l'aorte thoracoabdominale, sans indication de rupture	I86.4	Varices gastriques
I71.04	Dissection de l'aorte localisation non précisée, avec rupture	I86.88	Varices d'autres localisations précisées
I71.05	Dissection de l'aorte thoracique, avec rupture	I87.00	Syndrome post-thrombotique sans ulcération
I71.06	Dissection de l'aorte abdominale, avec rupture	I87.1	Compression veineuse
I71.07	Dissection de l'aorte thoracoabdominale, avec rupture	I87.20	Insuffisance veineuse (chronique) (périphérique) sans ulcération
I71.1	Anévrisme aortique thoracique, rompu	I87.21	Insuffisance veineuse (chronique) (périphérique) avec ulcération
I71.2	Anévrisme aortique thoracique, sans mention de rupture	I97.0	Syndrome post-cardiotomie
I71.3	Anévrisme aortique abdominal, rompu	I97.1	Autres troubles fonctionnels après chirurgie cardiaque
I71.4	Anévrisme aortique abdominal, sans mention de rupture	I97.80	Lymphoedème après un acte à visée diagnostique et thérapeutique sur le territoire de drainage lymphatique cervical, tous les stades
I71.5	Anévrisme aortique thoraco-abdominal(e), rompu	I97.81	Lymphoedème après un acte à visée diagnostique et thérapeutique sur le territoire de drainage lymphatique axillaire, stade I
I71.6	Anévrisme aortique thoraco-abdominal(e), sans mention de rupture	I97.82	Lymphoedème après un acte à visée diagnostique et thérapeutique sur le territoire de drainage lymphatique axillaire, stade II
I71.8	Anévrisme aortique de localisation non précisée, rompu	I97.83	Lymphoedème après un acte à visée diagnostique et thérapeutique sur le territoire de drainage lymphatique axillaire, stade III
I71.9	Anévrisme aortique de localisation non précisée, sans mention de rupture	I97.84	Lymphoedème après un acte à visée diagnostique et thérapeutique sur le territoire de drainage lymphatique inguinal, stade I
I72.1	Anévrisme et dissection d'une artère de membre supérieur	I97.85	Lymphoedème après un acte à visée diagnostique et thérapeutique sur le territoire de drainage lymphatique inguinal, stade II
I72.3	Anévrisme et dissection de l'artère iliaque	I97.86	Lymphoedème après un acte à visée diagnostique et thérapeutique sur le territoire de drainage lymphatique inguinal, stade III
I72.4	Anévrisme et dissection d'une artère de membre inférieur	I97.87	Lymphoedème après un acte à visée diagnostique et thérapeutique sur l'appareil uro-génital, tous les stades
I72.8	Anévrisme et dissection d'autres artères précisées	I97.88	Lymphoedème après un acte à visée diagnostique et thérapeutique, autres localisations, tous les stades
I72.9	Anévrisme et dissection de localisation non précisée	I97.89	Autres troubles de l'appareil circulatoire après un acte à visée diagnostique et thérapeutique, non classés ailleurs
I73.1	Thrombo-angéite oblitérante [Buerger]	I97.9	Trouble de l'appareil circulatoire après un acte à visée diagnostique et thérapeutique, sans précision
I73.8	Autres maladies vasculaires périphériques précisées	Q25.8	Autres malformations congénitales des gros vaisseaux
I73.9	Maladie vasculaire périphérique, sans précision	Q25.9	Malformation congénitale des gros vaisseaux, sans précision
I74.0	Embolie et thrombose de l'aorte abdominale	Q27.0	Absence congénitale et hypoplasie de l'artère ombilicale
I74.1	Embolie et thrombose de parties de l'aorte, autres et non précisées	Q27.1	Sténose congénitale de l'artère rénale
I74.2	Embolie et thrombose des artères des membres supérieurs	Q27.2	Autres malformations congénitales de l'artère rénale
I74.3	Embolie et thrombose des artères des membres inférieurs	Q27.3	Malformation artérioveineuse périphérique
I74.4	Embolie et thrombose des artères distales, sans précision	Q27.4	Phlébectasie congénitale
I74.5	Embolie et thrombose de l'artère iliaque	Q27.8	Autres malformations congénitales précisées de l'appareil circulatoire périphérique
I74.8	Embolie et thrombose d'autres artères	Q27.9	Malformation congénitale de l'appareil circulatoire périphérique, sans précision
I74.9	Embolie et thrombose d'artères non précisées		
I77.0	Fistule artérioveineuse, acquise		
I77.1	Sténose d'une artère		

Q28.80	Autre anévrisme congénital	T80.1	Complications vasculaires consécutives à une injection thérapeutique, une perfusion et une transfusion
Q28.81	Autre fistule congénitale de l'appareil circulatoire		
Q28.88	Autres malformations congénitales précisées de l'appareil circulatoire.	T81.7	Complications vasculaires consécutives à un acte à visée diagnostique et thérapeutique, non classées ailleurs
Q28.9	Malformation congénitale de l'appareil circulatoire, sans précision		
R00.3	Activité électrique sans pouls, non classée ailleurs	T82.2	Complication mécanique d'un pontage coronarien et d'une greffe valvulaire cardiaque
R00.8	Anomalies du rythme cardiaque, autres et non précisées	T82.3	Complication mécanique d'autres greffes vasculaires
R01.2	Autres bruits cardiaques	T82.4	Complication mécanique d'un cathéter vasculaire de dialyse
R02.8	Autre gangrène et gangrène non précisée, non classée ailleurs	T82.5	Complication mécanique d'autres prothèses et implants cardiaques et vasculaires
R03.0	Constataction d'une élévation de la tension artérielle, sans diagnostic d'hypertension	T82.6	Infection et réaction inflammatoire dues à une prothèse valvulaire cardiaque
R03.1	Constataction d'une baisse non spécifique de la tension artérielle	T82.7	Infection et réaction inflammatoire dues à d'autres prothèses, implants et greffes cardiaques et vasculaires
R58	Hémorragie, non classée ailleurs		
R94.3	Résultats anormaux d'explorations fonctionnelles cardio-vasculaires	T82.8	Autres complications de prothèses, implants et greffes cardiaques et vasculaires
S26.0	Hémopéricarde traumatique	T82.9	Complication d'une prothèse, d'un implant et d'une greffe cardiaques et vasculaires, sans précision
S26.81	Contusion cardiaque	T86.2	Echec et rejet d'une greffe de cœur
S26.82	Déchirure cardiaque sans ouverture d'une cavité du cœur	T86.3	Echec et rejet d'une greffe cœur-poumon
S26.83	Déchirure cardiaque avec ouverture d'une cavité du cœur	Z01.81	Examens liés à une prédisposition aux cardiomyopathies
S26.88	Autre lésion du cœur		
S26.9	Lésion traumatique du cœur, sans précision	Z94.1	Status post greffe du cœur

Procédure F75-2

38.7X.00 †↔	Interruption de la veine cave, SAP	38.7X.29 †↔	Section chirurgicale de la veine cave, par voie transluminale percutanée, autre
38.7X.20 †↔	Section chirurgicale de la veine cave, par voie transluminale percutanée, SAP	38.7X.99 †↔	Interruption de la veine cave, autre
38.7X.23 †↔	Ligature ou plicature de la veine cave, par voie transluminale percutanée	88.51 †↔	Angiographie de la veine cave

Procédure F75-3

99.B8.13 †↔	Traitement complexe en U-IMC chez l'adulte, 185 à 360 points de dépense	99.B8.1F †↔	Traitement complexe en U-IMC chez l'adulte, 3221 à 3680 points de dépense
99.B8.14 †↔	Traitement complexe en U-IMC chez l'adulte, 361 à 552 points de dépense	99.B8.1G †↔	Traitement complexe en U-IMC chez l'adulte, 3681 à 4600 points de dépense
99.B8.15 †↔	Traitement complexe en U-IMC chez l'adulte, 553 à 828 points de dépense	99.B8.1H †↔	Traitement complexe en U-IMC chez l'adulte, 4601 à 5520 points de dépense
99.B8.16 †↔	Traitement complexe en U-IMC chez l'adulte, 829 à 1104 points de dépense	99.B8.1I †↔	Traitement complexe en U-IMC chez l'adulte, 5521 à 7360 points de dépense
99.B8.17 †↔	Traitement complexe en U-IMC chez l'adulte, 1105 à 1380 points de dépense	99.B8.1J †↔	Traitement complexe en U-IMC chez l'adulte, 7361 à 9200 points de dépense
99.B8.18 †↔	Traitement complexe en U-IMC chez l'adulte, 1381 à 1656 points de dépense	99.B8.1K †↔	Traitement complexe en U-IMC chez l'adulte, 9201 à 11040 points de dépense
99.B8.1A †↔	Traitement complexe en U-IMC chez l'adulte, 1657 à 1932 points de dépense	99.B8.1L †↔	Traitement complexe en U-IMC chez l'adulte, 11041 à 13800 points de dépense
99.B8.1B †↔	Traitement complexe en U-IMC chez l'adulte, 1933 à 2208 points de dépense	99.B8.1M †↔	Traitement complexe en U-IMC chez l'adulte, 13801 à 16560 points de dépense
99.B8.1C †↔	Traitement complexe en U-IMC chez l'adulte, 2209 à 2484 points de dépense	99.B8.1N †↔	Traitement complexe en U-IMC chez l'adulte, 16561 à 19320 points de dépense
99.B8.1D †↔	Traitement complexe en U-IMC chez l'adulte, 2485 à 2760 points de dépense	99.B8.1O †↔	Traitement complexe en U-IMC chez l'adulte, 19321 points de dépense et plus
99.B8.1E †↔	Traitement complexe en U-IMC chez l'adulte, 2761 à 3220 points de dépense		

Procédure F75-4

- 99.B6.37 †↔ Traitement complexe du moignon d'amputation par ajustement d'une prothèse, extrémité inférieure, d'au moins 14 à 20 jours de traitement
- 99.B6.38 †↔ Traitement complexe du moignon d'amputation par ajustement d'une prothèse, extrémité inférieure, d'au moins 21 jours de traitement et plus

ADRG F86**Maladies et troubles de l'appareil circulatoire, un jour d'hospitalisation**

Durée de séjour est égale 1 Tag et procédure pas dans le tableau F86-1

DRG F86Z**Maladies et troubles de l'appareil circulatoire, un jour d'hospitalisation****Procédure F86-1**

- | | |
|---|---|
| 37.21 †↔ Cathétérisme cardiaque droit | 37.90.20 †↔ Examen par cathétérisme transseptal du cœur gauche, SAP |
| 37.22 †↔ Cathétérisme cardiaque gauche | 37.90.21 †↔ Ponction transseptale par cathéter |
| 37.23 †↔ Cathétérisme cardiaque combiné, droit et gauche | 37.90.29 †↔ Examen par cathétérisme transseptal du cœur gauche, autre |
| 37.26 †↔ Test électrophysiologique invasif par cathéter | 88.43 †↔ Artériographie d'artère pulmonaire |
| 37.27.00 †↔ Cardiac mapping, SAP | 88.50 †↔ Angiocardiographie, SAP |
| 37.27.09 †↔ Cardiac mapping, autre | 88.52 †↔ Angiographie du cœur droit |
| 37.27.11 †↔ Cardiac mapping à l'aide d'un cathéter de mapping multiélectrodes avec saisie automatique des signaux | 88.53 †↔ Angiographie du cœur gauche |
| 37.28 †↔ Échocardiographie intracardiaque (EIC) | 88.54 †↔ Angiographie du cœur combinée, gauche et droite |
| 37.34.00 †↔ Excision ou destruction d'autre lésion ou tissu du cœur, autre voie d'abord, SAP | 88.55 †↔ Artériographie coronaire avec un seul cathéter |
| 37.34.09 †↔ Excision ou destruction d'autre lésion ou tissu du cœur, par autre voie d'abord, autre | 88.56 †↔ Artériographie coronaire avec deux cathéters |
| | 88.57 †↔ Autre artériographie coronaire, SAP |

ADRG F87**Maladies et troubles de l'appareil circulatoire avec traitement complexe de soins intensifs/traitement complexe en unité de soins intermédiaires > 119 points ou procédure particulière**

Au moins une procédure dans le tableau F87-1

DRG F87Z**Maladies et troubles de l'appareil circulatoire avec traitement complexe de soins intensifs/traitement complexe en unité de soins intermédiaires > 119 points ou procédure particulière****Procédure F87-1**

- | | |
|--|--|
| 37.69.20 †↔ Durée de traitement avec un système d'assistance cardio-vasculaire, avec pompe, sans fonction d'échange gazeux, intravasculaire (y compris intracardiaque), jusqu'à 48 heures | 37.69.26 †↔ Durée de traitement avec un système d'assistance cardio-vasculaire, avec pompe, sans fonction d'échange gazeux, intravasculaire (y compris intracardiaque), de plus de 168 heures jusqu'à 192 heures |
| 37.69.21 †↔ Durée de traitement avec un système d'assistance cardio-vasculaire, avec pompe, sans fonction d'échange gazeux, intravasculaire (y compris intracardiaque), de plus de 48 heures jusqu'à 96 heures | 37.69.27 †↔ Durée de traitement avec un système d'assistance cardio-vasculaire, avec pompe, sans fonction d'échange gazeux, intravasculaire (y compris intracardiaque), de plus de 192 heures jusqu'à 216 heures |
| 37.69.22 †↔ Durée de traitement avec un système d'assistance cardio-vasculaire, avec pompe, sans fonction d'échange gazeux, intravasculaire (y compris intracardiaque), de plus de 96 heures jusqu'à 120 heures | 37.69.28 †↔ Durée de traitement avec un système d'assistance cardio-vasculaire, avec pompe, sans fonction d'échange gazeux, intravasculaire (y compris intracardiaque), de plus de 216 heures jusqu'à 240 heures |
| 37.69.24 †↔ Durée de traitement avec un système d'assistance cardio-vasculaire, avec pompe, sans fonction d'échange gazeux, intravasculaire (y compris intracardiaque), de plus de 120 heures jusqu'à 144 heures | 37.69.2A †↔ Durée de traitement avec un système d'assistance cardio-vasculaire, avec pompe, sans fonction d'échange gazeux, intravasculaire (y compris intracardiaque), de plus de 240 heures jusqu'à 288 heures |
| 37.69.25 †↔ Durée de traitement avec un système d'assistance cardio-vasculaire, avec pompe, sans fonction d'échange gazeux, intravasculaire (y compris intracardiaque), de plus de 144 heures jusqu'à 168 heures | 37.69.2B †↔ Durée de traitement avec un système d'assistance cardio-vasculaire, avec pompe, sans fonction d'échange gazeux, intravasculaire (y compris intracardiaque), de plus de 288 heures jusqu'à 336 heures |

37.69.6A ‡↔	Durée de traitement avec un système d'assistance cardio-vasculaire, avec pompe, sans fonction d'échange gazeux, intracorporel, univentriculaire et biventriculaire, de plus de 240 heures jusqu'à 288 heures	99.B7.13 ‡↔	Traitement complexe de médecine intensive, 185 à 360 points de dépense
37.69.6B ‡↔	Durée de traitement avec un système d'assistance cardio-vasculaire, avec pompe, sans fonction d'échange gazeux, intracorporel, univentriculaire et biventriculaire, de plus de 288 heures jusqu'à 336 heures	99.B7.14 ‡↔	Traitement complexe de médecine intensive, 361 à 552 points de dépense
37.69.6C ‡↔	Durée de traitement avec un système d'assistance cardio-vasculaire, avec pompe, sans fonction d'échange gazeux, intracorporel, univentriculaire et biventriculaire, de plus de 336 heures jusqu'à 384 heures	99.B7.15 ‡↔	Traitement complexe de médecine intensive, 553 à 828 points de dépense
37.69.6D ‡↔	Durée de traitement avec un système d'assistance cardio-vasculaire, avec pompe, sans fonction d'échange gazeux, intracorporel, univentriculaire et biventriculaire, de plus de 384 heures jusqu'à 432 heures	99.B7.16 ‡↔	Traitement complexe de médecine intensive, 829 à 1104 points de dépense
37.69.6E ‡↔	Durée de traitement avec un système d'assistance cardio-vasculaire, avec pompe, sans fonction d'échange gazeux, intracorporel, univentriculaire et biventriculaire, de plus de 432 heures jusqu'à 480 heures	99.B7.17 ‡↔	Traitement complexe de médecine intensive, 1105 à 1380 points de dépense
37.69.6F ‡↔	Durée de traitement avec un système d'assistance cardio-vasculaire, avec pompe, sans fonction d'échange gazeux, intracorporel, univentriculaire et biventriculaire, de plus de 480 heures jusqu'à 528 heures	99.B7.18 ‡↔	Traitement complexe de médecine intensive, 1381 à 1656 points de dépense
37.69.6G ‡↔	Durée de traitement avec un système d'assistance cardio-vasculaire, avec pompe, sans fonction d'échange gazeux, intracorporel, univentriculaire et biventriculaire, de plus de 528 heures jusqu'à 600 heures	99.B7.1A ‡↔	Traitement complexe de médecine intensive, 1657 à 1932 points de dépense
37.69.6H ‡↔	Durée de traitement avec un système d'assistance cardio-vasculaire, avec pompe, sans fonction d'échange gazeux, intracorporel, univentriculaire et biventriculaire, de plus de 600 heures jusqu'à 672 heures	99.B7.1B ‡↔	Traitement complexe de médecine intensive, 1933 à 2208 points de dépense
37.69.6I ‡↔	Durée de traitement avec un système d'assistance cardio-vasculaire, avec pompe, sans fonction d'échange gazeux, intracorporel, univentriculaire et biventriculaire, de plus de 672 heures jusqu'à 744 heures	99.B7.1C ‡↔	Traitement complexe de médecine intensive, 2209 à 2484 points de dépense
37.69.6J ‡↔	Durée de traitement avec un système d'assistance cardio-vasculaire, avec pompe, sans fonction d'échange gazeux, intracorporel, univentriculaire et biventriculaire, de plus de 744 heures jusqu'à 816 heures	99.B7.1D ‡↔	Traitement complexe de médecine intensive, 2485 à 2760 points de dépense
37.69.6K ‡↔	Durée de traitement avec un système d'assistance cardio-vasculaire, avec pompe, sans fonction d'échange gazeux, intracorporel, univentriculaire et biventriculaire, de plus de 816 heures jusqu'à 888 heures	99.B7.1E ‡↔	Traitement complexe de médecine intensive, 2761 à 3220 points de dépense
37.69.6L ‡↔	Durée de traitement avec un système d'assistance cardio-vasculaire, avec pompe, sans fonction d'échange gazeux, intracorporel, univentriculaire et biventriculaire, de plus de 888 heures jusqu'à 960 heures	99.B7.1F ‡↔	Traitement complexe de médecine intensive, 3221 à 3680 points de dépense
37.69.6M ‡↔	Durée de traitement avec un système d'assistance cardio-vasculaire, avec pompe, sans fonction d'échange gazeux, intracorporel, univentriculaire et biventriculaire, de plus de 960 heures jusqu'à 1032 heures	99.B7.1G ‡↔	Traitement complexe de médecine intensive, 3681 à 4600 points de dépense
37.69.6N ‡↔	Durée de traitement avec un système d'assistance cardio-vasculaire, avec pompe, sans fonction d'échange gazeux, intracorporel, univentriculaire et biventriculaire, de plus de 1032 heures	99.B7.1H ‡↔	Traitement complexe de médecine intensive, 4601 à 5520 points de dépense
99.B7.12 ‡↔	Traitement complexe de médecine intensive, 120 à 184 points de dépense	99.B7.1I ‡↔	Traitement complexe de médecine intensive, 5521 à 7360 points de dépense
		99.B7.1J ‡↔	Traitement complexe de médecine intensive, 7361 à 9200 points de dépense
		99.B7.1K ‡↔	Traitement complexe de médecine intensive, 9201 à 11040 points de dépense
		99.B7.1L ‡↔	Traitement complexe de médecine intensive, 11041 à 13800 points de dépense
		99.B7.1M ‡↔	Traitement complexe de médecine intensive, 13801 à 16560 points de dépense
		99.B7.1N ‡↔	Traitement complexe de médecine intensive, 16561 à 19320 points de dépense
		99.B7.1O ‡↔	Traitement complexe de médecine intensive, 19321 points de dépense et plus
		99.B8.12 ‡↔	Traitement complexe en U-IMC chez l'adulte, 120 à 184 points de dépense
		99.B8.13 ‡↔	Traitement complexe en U-IMC chez l'adulte, 185 à 360 points de dépense
		99.B8.14 ‡↔	Traitement complexe en U-IMC chez l'adulte, 361 à 552 points de dépense
		99.B8.15 ‡↔	Traitement complexe en U-IMC chez l'adulte, 553 à 828 points de dépense
		99.B8.16 ‡↔	Traitement complexe en U-IMC chez l'adulte, 829 à 1104 points de dépense
		99.B8.17 ‡↔	Traitement complexe en U-IMC chez l'adulte, 1105 à 1380 points de dépense
		99.B8.18 ‡↔	Traitement complexe en U-IMC chez l'adulte, 1381 à 1656 points de dépense
		99.B8.1A ‡↔	Traitement complexe en U-IMC chez l'adulte, 1657 à 1932 points de dépense
		99.B8.1B ‡↔	Traitement complexe en U-IMC chez l'adulte, 1933 à 2208 points de dépense
		99.B8.1C ‡↔	Traitement complexe en U-IMC chez l'adulte, 2209 à 2484 points de dépense
		99.B8.1D ‡↔	Traitement complexe en U-IMC chez l'adulte, 2485 à 2760 points de dépense
		99.B8.1E ‡↔	Traitement complexe en U-IMC chez l'adulte, 2761 à 3220 points de dépense
		99.B8.1F ‡↔	Traitement complexe en U-IMC chez l'adulte, 3221 à 3680 points de dépense
		99.B8.1G ‡↔	Traitement complexe en U-IMC chez l'adulte, 3681 à 4600 points de dépense

99.B8.1H †↔ Traitement complexe en U-IMC chez l'adulte, 4601 à 5520 points de dépense	99.B8.1L †↔ Traitement complexe en U-IMC chez l'adulte, 11041 à 13800 points de dépense
99.B8.1I †↔ Traitement complexe en U-IMC chez l'adulte, 5521 à 7360 points de dépense	99.B8.1M †↔ Traitement complexe en U-IMC chez l'adulte, 13801 à 16560 points de dépense
99.B8.1J †↔ Traitement complexe en U-IMC chez l'adulte, 7361 à 9200 points de dépense	99.B8.1N †↔ Traitement complexe en U-IMC chez l'adulte, 16561 à 19320 points de dépense
99.B8.1K †↔ Traitement complexe en U-IMC chez l'adulte, 9201 à 11040 points de dépense	99.B8.1O †↔ Traitement complexe en U-IMC chez l'adulte, 19321 points de dépense et plus

ADRG F90**Traitement complexe en U-IMC > 392/552 points ou traitement complexe de soins intensifs particulier avec points de traitement complexe en unité de soins intermédiaires**

Au moins une procédure dans le tableau F90-1 et pas [Traitement complexe de soins intensifs > 392 / 552 points] ou ((procédure au moins de deux tableaux F90-2, F90-3 ou procédure au moins de deux tableaux F90-4, F90-5 ou procédure au moins de deux tableaux F90-6, F90-7) et pas [(Traitement complexe de soins intensifs > 392 / 552 points) ou procédure dans le tableau F90-8])

DRG F90A**Traitement complexe en U-IMC > 392/552 points ou traitement complexe de soins intensifs particulier avec points de traitement complexe en unité de soins intermédiaires avec procédure opératoire complexe**

Procédures opératoires complexes ou procédure dans le tableau F90-9

DRG F90B**Traitement complexe en U-IMC > 392/552 points ou traitement complexe de soins intensifs particulier avec points de traitement complexe en unité de soins intermédiaires****Procédure F90-1**

99.B8.15 †↔ Traitement complexe en U-IMC chez l'adulte, 553 à 828 points de dépense	99.B8.1O †↔ Traitement complexe en U-IMC chez l'adulte, 19321 points de dépense et plus
99.B8.16 †↔ Traitement complexe en U-IMC chez l'adulte, 829 à 1104 points de dépense	99.B8.22 †↔ Traitement complexe en U-IMC chez l'enfant, 393 à 588 points de dépense
99.B8.17 †↔ Traitement complexe en U-IMC chez l'adulte, 1105 à 1380 points de dépense	99.B8.23 †↔ Traitement complexe en U-IMC chez l'enfant, 589 à 784 points de dépense
99.B8.18 †↔ Traitement complexe en U-IMC chez l'adulte, 1381 à 1656 points de dépense	99.B8.24 †↔ Traitement complexe en U-IMC chez l'enfant, 785 à 980 points de dépense
99.B8.1A †↔ Traitement complexe en U-IMC chez l'adulte, 1657 à 1932 points de dépense	99.B8.25 †↔ Traitement complexe en U-IMC chez l'enfant, 981 à 1176 points de dépense
99.B8.1B †↔ Traitement complexe en U-IMC chez l'adulte, 1933 à 2208 points de dépense	99.B8.26 †↔ Traitement complexe en U-IMC chez l'enfant, 1177 à 1470 points de dépense
99.B8.1C †↔ Traitement complexe en U-IMC chez l'adulte, 2209 à 2484 points de dépense	99.B8.27 †↔ Traitement complexe en U-IMC chez l'enfant, 1471 à 1764 points de dépense
99.B8.1D †↔ Traitement complexe en U-IMC chez l'adulte, 2485 à 2760 points de dépense	99.B8.28 †↔ Traitement complexe en U-IMC chez l'enfant, 1765 à 2058 points de dépense
99.B8.1E †↔ Traitement complexe en U-IMC chez l'adulte, 2761 à 3220 points de dépense	99.B8.2A †↔ Traitement complexe en U-IMC chez l'enfant, 2059 à 2352 points de dépense
99.B8.1F †↔ Traitement complexe en U-IMC chez l'adulte, 3221 à 3680 points de dépense	99.B8.2B †↔ Traitement complexe en U-IMC chez l'enfant, 2353 à 2646 points de dépense
99.B8.1G †↔ Traitement complexe en U-IMC chez l'adulte, 3681 à 4600 points de dépense	99.B8.2C †↔ Traitement complexe en U-IMC chez l'enfant, 2647 à 2940 points de dépense
99.B8.1H †↔ Traitement complexe en U-IMC chez l'adulte, 4601 à 5520 points de dépense	99.B8.2D †↔ Traitement complexe en U-IMC chez l'enfant, 2941 à 3430 points de dépense
99.B8.1I †↔ Traitement complexe en U-IMC chez l'adulte, 5521 à 7360 points de dépense	99.B8.2E †↔ Traitement complexe en U-IMC chez l'enfant, 3431 à 3920 points de dépense
99.B8.1J †↔ Traitement complexe en U-IMC chez l'adulte, 7361 à 9200 points de dépense	99.B8.2F †↔ Traitement complexe en U-IMC chez l'enfant, 3921 à 4410 points de dépense
99.B8.1K †↔ Traitement complexe en U-IMC chez l'adulte, 9201 à 11040 points de dépense	99.B8.2G †↔ Traitement complexe en U-IMC chez l'enfant, 4411 à 4900 points de dépense
99.B8.1L †↔ Traitement complexe en U-IMC chez l'adulte, 11041 à 13800 points de dépense	99.B8.2H †↔ Traitement complexe en U-IMC chez l'enfant, 4901 à 5880 points de dépense
99.B8.1M †↔ Traitement complexe en U-IMC chez l'adulte, 13801 à 16560 points de dépense	99.B8.2I †↔ Traitement complexe en U-IMC chez l'enfant, 5881 à 6860 points de dépense
99.B8.1N †↔ Traitement complexe en U-IMC chez l'adulte, 16561 à 19320 points de dépense	99.B8.2J †↔ Traitement complexe en U-IMC chez l'enfant, 6861 à 7840 points de dépense

- 99.B8.2K †↔ Traitement complexe en U-IMC chez l'enfant, 7841 à 9800 points de dépense
- 99.B8.2L †↔ Traitement complexe en U-IMC chez l'enfant, 9801 à 11760 points de dépense
- 99.B8.2M †↔ Traitement complexe en U-IMC chez l'enfant, 11761 à 13720 points de dépense
- 99.B8.2N †↔ Traitement complexe en U-IMC chez l'enfant, 13721 à 16660 points de dépense
- 99.B8.2O †↔ Traitement complexe en U-IMC chez l'enfant, 16661 à 19600 points de dépense
- 99.B8.2P †↔ Traitement complexe en U-IMC chez l'enfant, 19601 points de dépense et plus

Procédure F90-2

- 99.B8.21 †↔ Traitement complexe en U-IMC chez l'enfant, 197 à 392 points de dépense

Procédure F90-3

- 99.B7.21 †↔ Traitement complexe de médecine intensive chez l'enfant (procédure de base), 197 à 392 points de dépense

Procédure F90-4

- 99.B8.13 †↔ Traitement complexe en U-IMC chez l'adulte, 185 à 360 points de dépense
- 99.B8.14 †↔ Traitement complexe en U-IMC chez l'adulte, 361 à 552 points de dépense

Procédure F90-5

- 99.B7.14 †↔ Traitement complexe de médecine intensive, 361 à 552 points de dépense

Procédure F90-6

- 99.B8.14 †↔ Traitement complexe en U-IMC chez l'adulte, 361 à 552 points de dépense

Procédure F90-7

- 99.B7.13 †↔ Traitement complexe de médecine intensive, 185 à 360 points de dépense
- 99.B7.14 †↔ Traitement complexe de médecine intensive, 361 à 552 points de dépense

Procédure F90-8

- 99.BA.13 †↔ Traitement neurologique complexe d'AVC aigu en stroke center (SC), au moins 24 heures jusqu'à 48 heures
- 99.BA.14 †↔ Traitement neurologique complexe d'AVC aigu en stroke center (SC), de plus de 48 heures jusqu'à 72 heures
- 99.BA.15 †↔ Traitement neurologique complexe d'AVC aigu en stroke center (SC), de plus de 72 heures
- 99.BA.23 †↔ Traitement neurologique complexe d'AVC aigu en stroke unit (SU), au moins 24 heures jusqu'à 48 heures
- 99.BA.24 †↔ Traitement neurologique complexe d'AVC aigu en stroke unit (SU), de plus de 48 heures jusqu'à 72 heures
- 99.BA.25 †↔ Traitement neurologique complexe d'AVC aigu en stroke unit (SU), de plus de 72 heures
- 99.BA.31 †↔ Traitement neurologique complexe de l'AVC aigu en service consiliaire neurologique à distance, au moins 24 heures jusqu'à 72 heures
- 99.BA.32 †↔ Traitement neurologique complexe de l'AVC aigu en service consiliaire neurologique à distance, de plus de 72 heures

Procédure F90-9

- 37.6A.41 ↔ Implantation d'un système d'assistance cardiovasculaire, avec pompe, sans fonction d'échange gazeux, intravasculaire (y compris intracardiaque), ventriculaire gauche, par voie percutanée
- 37.6A.42 ↔ Implantation d'un système d'assistance cardiovasculaire, avec pompe, sans fonction d'échange gazeux, intravasculaire (y compris intracardiaque), ventriculaire droit, par voie percutanée
- 37.6A.51 ↔ Implantation d'un système d'assistance cardiovasculaire et pulmonaire, avec pompe, avec élimination de CO₂, extracorporel, veino-veineux, par voie percutanée
- 37.6A.62 ↔ Implantation d'un système d'assistance cardiovasculaire et pulmonaire, avec pompe, avec oxygénateur (y compris élimination de CO₂), extracorporel, veino-veineux, par voie percutanée
- 37.6A.73 ↔ Implantation d'un système d'assistance cardiovasculaire et pulmonaire, avec pompe, avec oxygénateur (y compris élimination de CO₂), extracorporel, veino-artériel ou veino-veino-artériel, par voie percutanée

ADRG F95**Fermeture opératoire d'une communication interauriculaire ou interventriculaire**

Procédure dans le tableau F95-1

DRG F95A**Fermeture opératoire d'une communication interauriculaire ou interventriculaire, âge < 18 ans**

Äge < 18 Jahre

DRG F95B**Fermeture opératoire d'une communication interauriculaire ou interventriculaire, âge > 17 ans****Procédure F95-1**

- 35.55 ↔ Réparation de communication interventriculaire avec prothèse, fermée
- 35.98.11 ↔ Fermeture transluminale percutanée de communication interauriculaire (un dispositif de fermeture)
- 35.98.12 ↔ Fermeture transluminale percutanée de communication interauriculaire (plus d'un dispositif de fermeture)

ADRG F98**Intervention valvulaire cardiaque endovasculaire**

Procédure dans le tableau F98-1

DRG F98A**Intervention valvulaire cardiaque endovasculaire, avec pontage aorto-coronaire ou traitement complexe de soins intensifs > 196/360 points**

Procédure dans le tableau F98-2 ou au moins une procédure dans le tableau F98-3

DRG F98B**Intervention valvulaire cardiaque endovasculaire avec implantation d'un stimulateur cardiaque/greffe ou âge < 16 ans**

Äge < 16 Jahre ou procédure dans le tableau F98-4 ou (au moins une procédure dans le tableau F98-5 et procédure dans le tableau F98-6) ou procédure dans le tableau F98-7 ou procédure dans le tableau F98-8

DRG F98C**Intervention valvulaire cardiaque endovasculaire, âge > 15 ans****Procédure F98-1**

- 35.D2.14 ↔ Annuloplastie de la valve mitrale, guidée par cathéter, par voie transapicale
- 35.D2.21 ↔ Annuloplastie de la valve mitrale, transartérielle
- 35.D2.22 ↔ Annuloplastie de la valve mitrale, transveineuse
- 35.D2.23 ↔ Annuloplastie de la valve mitrale, par le sinus coronaire
- 35.D4.14 ↔ Annuloplastie de la valve tricuspide, guidée par cathéter, par voie transapicale
- 35.D4.21 ↔ Annuloplastie de la valve tricuspide, transartérielle
- 35.D4.22 ↔ Annuloplastie de la valve tricuspide, transveineuse
- 35.E2.13 ↔ Valvuloplastie de la valve mitrale, par voie endovasculaire, transartérielle
- 35.E2.14 ↔ Valvuloplastie de la valve mitrale, par voie endovasculaire, transveineuse
- 35.E2.15 ↔ Valvuloplastie de la valve mitrale, guidée par cathéter, par voie transapicale
- 35.E4.14 ↔ Valvuloplastie de la valve tricuspide, guidée par cathéter, par voie transapicale
- 35.E4.15 ↔ Valvuloplastie de la valve tricuspide, par voie endovasculaire, transartérielle
- 35.E4.16 ↔ Valvuloplastie de la valve tricuspide, par voie endovasculaire, transveineuse
- 35.F1.23 ↔ Remplacement de la valve aortique par xéno greffe (bioprothèse), par voie endovasculaire
- 35.F1.24 ↔ Remplacement de la valve aortique par xéno greffe (bioprothèse), par voie transapicale
- 35.F1.25 ↔ Remplacement de la valve aortique par xéno greffe (bioprothèse), par voie transapicale, avec utilisation d'un système d'abord et d'obturation apical percutané
- 35.F1.26 ↔ Remplacement de la valve aortique par xéno greffe (bioprothèse), par voie endovasculaire, transcavale
- 35.F1.33 ↔ Remplacement de la valve aortique par xéno greffe, sans stent, par voie endovasculaire
- 35.F1.34 ↔ Remplacement de la valve aortique par xéno greffe, sans stent, par voie transapicale
- 35.F1.35 ↔ Remplacement de la valve aortique par xéno greffe, sans stent, par voie transapicale, avec utilisation d'un système d'abord et d'obturation apical percutané
- 35.F1.43 ↔ Remplacement de la valve aortique par xéno greffe auto-expansible, sans suture, par voie endovasculaire
- 35.F1.44 ↔ Remplacement de la valve aortique par xéno greffe auto-expansible, sans suture, par voie transapicale
- 35.F1.45 ↔ Remplacement de la valve aortique par xéno greffe auto-expansible, sans suture, par voie transapicale, avec utilisation d'un système d'abord et d'obturation apical percutané
- 35.F2.23 ↔ Remplacement de la valve mitrale par xéno greffe (bioprothèse), par voie endovasculaire
- 35.F2.24 ↔ Remplacement de la valve mitrale par xéno greffe (bioprothèse), par voie transapicale

- 35.F2.33 ↔ Remplacement de la valve mitrale par xéno greffe, sans stent, par voie endovasculaire
- 35.F2.34 ↔ Remplacement de la valve mitrale par xéno greffe, sans stent, par voie transapicale
- 35.F3.23 ↔ Remplacement de la valve pulmonaire par xéno greffe (bioprothèse), par voie endovasculaire
- 35.F3.24 ↔ Remplacement de la valve pulmonaire par xéno greffe (bioprothèse), par voie transapicale
- 35.F3.25 ↔ Remplacement de la valve pulmonaire par xéno greffe (bioprothèse), par voie transapicale, avec utilisation d'un système d'abord et d'obturation apical percutané
- 35.F3.33 ↔ Remplacement de la valve pulmonaire par xéno greffe, sans stent, par voie endovasculaire
- 35.F3.34 ↔ Remplacement de la valve pulmonaire par xéno greffe, sans stent, par voie transapicale
- 35.F3.35 ↔ Remplacement de la valve pulmonaire par xéno greffe, sans stent, par voie transapicale, avec utilisation d'un système d'abord et d'obturation apical percutané
- 35.F4.23 ↔ Remplacement de la valve tricuspide par xéno greffe (bioprothèse), par voie endovasculaire
- 35.F4.24 ↔ Remplacement de la valve tricuspide par xéno greffe (bioprothèse), par voie transapicale
- 35.F4.33 ↔ Remplacement de la valve tricuspide par xéno greffe, sans stent, par voie endovasculaire
- 35.F4.34 ↔ Remplacement de la valve tricuspide par xéno greffe, sans stent, par voie transapicale

Procédure F98-2

- 36.03.00 ↔ Angioplastie d'artère coronaire à thorax ouvert, SAP
- 36.03.09 ↔ Angioplastie d'artère coronaire à thorax ouvert, autre
- 36.03.11 ↔ Endartériectomie d'artère coronaire, par chirurgie ouverte
- 36.03.12 ↔ Endartériectomie d'artère coronaire avec patch, par chirurgie ouverte
- 36.03.21 ↔ Endartériectomie d'artère coronaire, par chirurgie ouverte, avec implantation de stents sans libération de substance médicamenteuse, dans une artère coronaire
- 36.03.22 ↔ Endartériectomie d'artère coronaire, par chirurgie ouverte, avec implantation de stents sans libération de substance médicamenteuse, dans plusieurs artères coronaires
- 36.03.31 ↔ Endartériectomie d'artère coronaire, par chirurgie ouverte, avec implantation de stents auto-expansibles sans libération de substance médicamenteuse, dans une artère coronaire
- 36.03.32 ↔ Endartériectomie d'artère coronaire, par chirurgie ouverte, avec implantation de stents auto-expansibles sans libération de substance médicamenteuse, dans plusieurs artères coronaires
- 36.03.41 ↔ Endartériectomie d'artère coronaire, par chirurgie ouverte, avec implantation d'un stent de bifurcation, sans libération de substance médicamenteuse
- 36.03.51 ↔ Endartériectomie d'artère coronaire, par chirurgie ouverte, avec implantation de stents avec libération de substance médicamenteuse, dans une artère coronaire
- 36.03.52 ↔ Endartériectomie d'artère coronaire, par chirurgie ouverte, avec implantation de stents avec libération de substance médicamenteuse, dans plusieurs artères coronaires
- 36.03.61 ↔ Endartériectomie d'artère coronaire, par chirurgie ouverte, avec implantation de stents auto-expansibles avec libération de substance médicamenteuse, dans une artère coronaire
- 36.03.62 ↔ Endartériectomie d'artère coronaire, par chirurgie ouverte, avec implantation de stents auto-expansibles avec libération de substance médicamenteuse, dans plusieurs artères coronaires
- 36.03.71 ↔ Endartériectomie d'artère coronaire, par chirurgie ouverte, avec implantation d'un stent de bifurcation avec libération de substance médicamenteuse
- 36.03.81 ↔ Endartériectomie d'artère coronaire, par chirurgie ouverte, avec implantation de stents imprégnés dans une artère coronaire
- 36.03.82 ↔ Endartériectomie d'artère coronaire, par chirurgie ouverte, avec implantation de stents imprégnés dans plusieurs artères coronaires
- 36.10 ↔ Pontage aorto-coronaire pour revascularisation cardiaque, SAP
- 36.11.00 ↔ Pontage (aorto-)coronaire simple, par technique et par matériel, SAP
- 36.11.21 ↔ Pontage (aorto-)coronaire simple, chirurgical ouvert (thoracotomie, mini-thoracotomie, sternotomie), avec artère autogène, artère radiale
- 36.11.22 ↔ Pontage (aorto-)coronaire simple, chirurgical ouvert (thoracotomie, mini-thoracotomie, sternotomie), avec artère autogène, artère mammaire interne (artère thoracique interne)
- 36.11.23 ↔ Pontage (aorto-)coronaire simple, chirurgical ouvert (thoracotomie, mini-thoracotomie, sternotomie), avec artère autogène, greffon libre d'artère mammaire interne [AMI] (artère thoracique interne)
- 36.11.24 ↔ Pontage (aorto-)coronaire simple, chirurgical ouvert (thoracotomie, mini-thoracotomie, sternotomie), avec artère autogène, artère abdominale
- 36.11.25 ↔ Pontage (aorto-)coronaire simple, chirurgical ouvert (thoracotomie, mini-thoracotomie, sternotomie), avec artère autogène, autre artère
- 36.11.26 ↔ Pontage (aorto-)coronaire simple, chirurgical ouvert (thoracotomie, mini-thoracotomie, sternotomie), avec veine autogène, sans treillis externe de stabilisation
- 36.11.27 ↔ Pontage (aorto-)coronaire simple, chirurgical ouvert (thoracotomie, mini-thoracotomie, sternotomie), avec veine autogène, avec treillis externe de stabilisation
- 36.11.28 ↔ Pontage (aorto-)coronaire simple, chirurgical ouvert (thoracotomie, mini-thoracotomie, sternotomie), avec xéno greffe
- 36.11.2A ↔ Pontage (aorto-)coronaire simple, chirurgical ouvert (thoracotomie, mini-thoracotomie, sternotomie), avec prothèse vasculaire
- 36.11.31 ↔ Pontage (aorto-)coronaire simple, mini-invasif, avec artère autogène, artère radiale
- 36.11.32 ↔ Pontage (aorto-)coronaire simple, mini-invasif, avec artère autogène, artère mammaire interne (artère thoracique interne)
- 36.11.33 ↔ Pontage (aorto-)coronaire simple, mini-invasif, avec artère autogène, greffon libre d'artère mammaire interne [IMA] (artère thoracique interne)
- 36.11.34 ↔ Pontage (aorto-)coronaire simple, mini-invasif, avec artère autogène, artère abdominale
- 36.11.35 ↔ Pontage (aorto-)coronaire simple, mini-invasif, avec artère autogène, autre artère
- 36.11.36 ↔ Pontage (aorto-)coronaire simple, mini-invasif, avec veine autogène, sans treillis externe de stabilisation
- 36.11.37 ↔ Pontage (aorto-)coronaire simple, mini-invasif, avec veine autogène, avec treillis externe de stabilisation
- 36.11.38 ↔ Pontage (aorto-)coronaire simple, mini-invasif, avec xéno greffe
- 36.11.3A ↔ Pontage (aorto-)coronaire simple, mini-invasif, avec prothèse vasculaire

- 36.11.99 ↔ Pontage (aorto-)coronaire simple, par technique et par matériel, autre
- 36.12.00 ↔ Double pontage (aorto-)coronaire, par technique et par matériel, SAP
- 36.12.21 ↔ Double pontage (aorto-)coronaire, chirurgical ouvert (thoracotomie, mini-thoracotomie, sternotomie), avec artère autogène, artère radiale
- 36.12.22 ↔ Double pontage (aorto-)coronaire, chirurgical ouvert (thoracotomie, mini-thoracotomie, sternotomie), avec artère autogène, artère mammaire interne (artère thoracique interne)
- 36.12.23 ↔ Double pontage (aorto-)coronaire, chirurgical ouvert (thoracotomie, mini-thoracotomie, sternotomie), avec artère autogène, greffon libre d'artère mammaire interne [AMI] (artère thoracique interne)
- 36.12.24 ↔ Double pontage (aorto-)coronaire, chirurgical ouvert (thoracotomie, mini-thoracotomie, sternotomie), avec artère autogène, artère abdominale
- 36.12.25 ↔ Double pontage (aorto-)coronaire, chirurgical ouvert (thoracotomie, mini-thoracotomie, sternotomie), avec artère autogène, autre artère
- 36.12.26 ↔ Double pontage (aorto-)coronaire, chirurgical ouvert (thoracotomie, mini-thoracotomie, sternotomie), avec veine autogène, sans treillis externe de stabilisation
- 36.12.27 ↔ Double pontage (aorto-)coronaire, chirurgical ouvert (thoracotomie, mini-thoracotomie, sternotomie), avec veine autogène, avec treillis externe de stabilisation
- 36.12.28 ↔ Double pontage (aorto-)coronaire, chirurgical ouvert (thoracotomie, mini-thoracotomie, sternotomie), avec xéno greffe
- 36.12.2A ↔ Double pontage (aorto-)coronaire, chirurgical ouvert (thoracotomie, mini-thoracotomie, sternotomie), avec prothèse vasculaire
- 36.12.31 ↔ Double pontage (aorto-)coronaire, mini-invasif, avec artère autogène, artère radiale
- 36.12.32 ↔ Double pontage (aorto-)coronaire, mini-invasif, avec artère autogène, artère mammaire interne (artère thoracique interne)
- 36.12.33 ↔ Double pontage (aorto-)coronaire, mini-invasif, avec artère autogène, greffon libre d'artère mammaire interne [IMA] (artère thoracique interne)
- 36.12.34 ↔ Double pontage (aorto-)coronaire, mini-invasif, avec artère autogène, artère abdominale
- 36.12.35 ↔ Double pontage (aorto-)coronaire, mini-invasif, avec artère autogène, autre artère
- 36.12.36 ↔ Double pontage (aorto-)coronaire, mini-invasif, avec veine autogène, sans treillis externe de stabilisation
- 36.12.37 ↔ Double pontage (aorto-)coronaire, mini-invasif, avec veine autogène, avec treillis externe de stabilisation
- 36.12.38 ↔ Double pontage (aorto-)coronaire, mini-invasif, avec xéno greffe
- 36.12.3A ↔ Double pontage (aorto-)coronaire, mini-invasif, avec prothèse vasculaire
- 36.12.99 ↔ Double pontage (aorto-)coronaire, par technique et par matériel, autre
- 36.13.00 ↔ Triple pontage (aorto-)coronaire, par technique et par matériel, SAP
- 36.13.21 ↔ Triple pontage (aorto-)coronaire, chirurgical ouvert (thoracotomie, mini-thoracotomie, sternotomie), avec artère autogène, artère radiale
- 36.13.22 ↔ Triple pontage (aorto-)coronaire, chirurgical ouvert (thoracotomie, mini-thoracotomie, sternotomie), avec artère autogène, artère mammaire interne (artère thoracique interne)
- 36.13.23 ↔ Triple pontage (aorto-)coronaire, chirurgical ouvert (thoracotomie, mini-thoracotomie, sternotomie), avec artère autogène, greffon libre d'artère mammaire interne [AMI] (artère thoracique interne)
- 36.13.24 ↔ Triple pontage (aorto-)coronaire, chirurgical ouvert (thoracotomie, mini-thoracotomie, sternotomie), avec artère autogène, artère abdominale
- 36.13.25 ↔ Triple pontage (aorto-)coronaire, chirurgical ouvert (thoracotomie, mini-thoracotomie, sternotomie), avec artère autogène, autre artère
- 36.13.26 ↔ Triple pontage (aorto-)coronaire, chirurgical ouvert (thoracotomie, mini-thoracotomie, sternotomie), avec veine autogène, sans treillis externe de stabilisation
- 36.13.27 ↔ Triple pontage (aorto-)coronaire, chirurgical ouvert (thoracotomie, mini-thoracotomie, sternotomie), avec veine autogène, avec treillis externe de stabilisation
- 36.13.28 ↔ Triple pontage (aorto-)coronaire, chirurgical ouvert (thoracotomie, mini-thoracotomie, sternotomie), avec xéno greffe
- 36.13.2A ↔ Triple pontage (aorto-)coronaire, chirurgical ouvert (thoracotomie, mini-thoracotomie, sternotomie), avec prothèse vasculaire
- 36.13.31 ↔ Triple pontage (aorto-)coronaire, mini-invasif, avec artère autogène, artère radiale
- 36.13.32 ↔ Triple pontage (aorto-)coronaire, mini-invasif, avec artère autogène, artère mammaire interne (artère thoracique interne)
- 36.13.33 ↔ Triple pontage (aorto-)coronaire, mini-invasif, avec artère autogène, greffon libre d'artère mammaire interne [IMA] (artère thoracique interne)
- 36.13.34 ↔ Triple pontage (aorto-)coronaire, mini-invasif, avec artère autogène, artère abdominale
- 36.13.35 ↔ Triple pontage (aorto-)coronaire, mini-invasif, avec artère autogène, autre artère
- 36.13.36 ↔ Triple pontage (aorto-)coronaire, mini-invasif, avec veine autogène, sans treillis externe de stabilisation
- 36.13.37 ↔ Triple pontage (aorto-)coronaire, mini-invasif, avec veine autogène, avec treillis externe de stabilisation
- 36.13.38 ↔ Triple pontage (aorto-)coronaire, mini-invasif, avec xéno greffe
- 36.13.3A ↔ Triple pontage (aorto-)coronaire, mini-invasif, avec prothèse vasculaire
- 36.13.99 ↔ Triple pontage (aorto-)coronaire, par technique et par matériel, autre
- 36.18.00 ↔ Quadruple pontage (aorto-)coronaire, par technique et par matériel, SAP
- 36.18.11 ↔ Quadruple pontage (aorto-)coronaire, chirurgical ouvert (thoracotomie, mini-thoracotomie, sternotomie), avec artère autogène, artère radiale
- 36.18.12 ↔ Quadruple pontage (aorto-)coronaire, chirurgical ouvert (thoracotomie, mini-thoracotomie, sternotomie), avec artère autogène, artère mammaire interne (artère thoracique interne)
- 36.18.13 ↔ Quadruple pontage (aorto-)coronaire, chirurgical ouvert (thoracotomie, mini-thoracotomie, sternotomie), avec artère autogène, greffon libre d'artère mammaire interne [AMI] (artère thoracique interne)
- 36.18.14 ↔ Quadruple pontage (aorto-)coronaire, chirurgical ouvert (thoracotomie, mini-thoracotomie, sternotomie), avec artère autogène, artère abdominale
- 36.18.15 ↔ Quadruple pontage (aorto-)coronaire, chirurgical ouvert (thoracotomie, mini-thoracotomie, sternotomie), avec artère autogène, autre artère
- 36.18.16 ↔ Quadruple pontage (aorto-)coronaire, chirurgical ouvert (thoracotomie, mini-thoracotomie, sternotomie), avec veine autogène, sans treillis externe de stabilisation
- 36.18.17 ↔ Quadruple pontage (aorto-)coronaire, chirurgical ouvert (thoracotomie, mini-thoracotomie, sternotomie), avec veine autogène, avec treillis externe de stabilisation

- 36.18.18 ↔ Quadruple pontage (aorto-)coronaire, chirurgical ouvert (thoracotomie, mini-thoracotomie, sternotomie), avec xéno greffe
- 36.18.1A ↔ Quadruple pontage (aorto-)coronaire, chirurgical ouvert (thoracotomie, mini-thoracotomie, sternotomie), avec prothèse vasculaire
- 36.18.21 ↔ Quadruple pontage (aorto-)coronaire, mini-invasif, avec artère autogène, artère radiale
- 36.18.22 ↔ Quadruple pontage (aorto-)coronaire, mini-invasif, avec artère autogène, artère mammaire interne (artère thoracique interne)
- 36.18.23 ↔ Quadruple pontage (aorto-)coronaire, mini-invasif, avec artère autogène, greffon libre d'artère mammaire interne [IMA] (artère thoracique interne)
- 36.18.24 ↔ Quadruple pontage (aorto-)coronaire, mini-invasif, avec artère autogène, artère abdominale
- 36.18.25 ↔ Quadruple pontage (aorto-)coronaire, mini-invasif, avec artère autogène, autre artère
- 36.18.26 ↔ Quadruple pontage (aorto-)coronaire, mini-invasif, avec veine autogène, sans treillis externe de stabilisation
- 36.18.27 ↔ Quadruple pontage (aorto-)coronaire, mini-invasif, avec veine autogène, avec treillis externe de stabilisation
- 36.18.28 ↔ Quadruple pontage (aorto-)coronaire, mini-invasif, avec xéno greffe
- 36.18.2A ↔ Quadruple pontage (aorto-)coronaire, mini-invasif, avec prothèse vasculaire
- 36.18.99 ↔ Quadruple pontage (aorto-)coronaire, par technique et par matériel, autre
- 36.19 ↔ Anastomose de pontage pour revascularisation du cœur, autre
- 36.1A.00 ↔ Quintuple pontage (aorto-)coronaire, par technique et par matériel, SAP
- 36.1A.11 ↔ Quintuple pontage (aorto-)coronaire, chirurgical ouvert (thoracotomie, mini-thoracotomie, sternotomie), avec artère autogène, artère radiale
- 36.1A.12 ↔ Quintuple pontage (aorto-)coronaire, chirurgical ouvert (thoracotomie, mini-thoracotomie, sternotomie), avec artère autogène, artère mammaire interne (artère thoracique interne)
- 36.1A.13 ↔ Quintuple pontage (aorto-)coronaire, chirurgical ouvert (thoracotomie, mini-thoracotomie, sternotomie), avec artère autogène, greffon libre d'artère mammaire interne [AMI] (artère thoracique interne)
- 36.1A.14 ↔ Quintuple pontage (aorto-)coronaire, chirurgical ouvert (thoracotomie, mini-thoracotomie, sternotomie), avec artère autogène, artère abdominale
- 36.1A.15 ↔ Quintuple pontage (aorto-)coronaire, chirurgical ouvert (thoracotomie, mini-thoracotomie, sternotomie), avec artère autogène, autre artère
- 36.1A.16 ↔ Quintuple pontage (aorto-)coronaire, chirurgical ouvert (thoracotomie, mini-thoracotomie, sternotomie), avec veine autogène, sans treillis externe de stabilisation
- 36.1A.17 ↔ Quintuple pontage (aorto-)coronaire, chirurgical ouvert (thoracotomie, mini-thoracotomie, sternotomie), avec veine autogène, avec treillis externe de stabilisation
- 36.1A.18 ↔ Quintuple pontage (aorto-)coronaire, chirurgical ouvert (thoracotomie, mini-thoracotomie, sternotomie), avec xéno greffe
- 36.1A.1A ↔ Quintuple pontage (aorto-)coronaire, chirurgical ouvert (thoracotomie, mini-thoracotomie, sternotomie), avec prothèse vasculaire
- 36.1A.21 ↔ Quintuple pontage (aorto-)coronaire, mini-invasif, avec artère autogène, artère radiale
- 36.1A.22 ↔ Quintuple pontage (aorto-)coronaire, mini-invasif, avec artère autogène, artère mammaire interne (artère thoracique interne)
- 36.1A.23 ↔ Quintuple pontage (aorto-)coronaire, mini-invasif, avec artère autogène, greffon libre d'artère mammaire interne [IMA] (artère thoracique interne)
- 36.1A.24 ↔ Quintuple pontage (aorto-)coronaire, mini-invasif, avec artère autogène, artère abdominale
- 36.1A.25 ↔ Quintuple pontage (aorto-)coronaire, mini-invasif, avec artère autogène, autre artère
- 36.1A.26 ↔ Quintuple pontage (aorto-)coronaire, mini-invasif, avec veine autogène, sans treillis externe de stabilisation
- 36.1A.27 ↔ Quintuple pontage (aorto-)coronaire, mini-invasif, avec veine autogène, avec treillis externe de stabilisation
- 36.1A.28 ↔ Quintuple pontage (aorto-)coronaire, mini-invasif, avec xéno greffe
- 36.1A.2A ↔ Quintuple pontage (aorto-)coronaire, mini-invasif, avec prothèse vasculaire
- 36.1A.99 ↔ Quintuple pontage (aorto-)coronaire, autre
- 36.1B.00 ↔ Pontage (aorto-)coronaire sextuple ou plus, par technique et par matériel, SAP
- 36.1B.11 ↔ Pontage (aorto-)coronaire sextuple ou plus, chirurgical ouvert (thoracotomie, mini-thoracotomie, sternotomie), avec artère autogène, artère radiale
- 36.1B.12 ↔ Pontage (aorto-)coronaire sextuple ou plus, chirurgical ouvert (thoracotomie, mini-thoracotomie, sternotomie), avec artère autogène, artère mammaire interne (artère thoracique interne)
- 36.1B.13 ↔ Pontage (aorto-)coronaire sextuple ou plus, chirurgical ouvert (thoracotomie, mini-thoracotomie, sternotomie), avec artère autogène, greffon libre d'artère mammaire interne [AMI] (artère thoracique interne)
- 36.1B.14 ↔ Pontage (aorto-)coronaire sextuple ou plus, chirurgical ouvert (thoracotomie, mini-thoracotomie, sternotomie), avec artère autogène, artère abdominale
- 36.1B.15 ↔ Pontage (aorto-)coronaire sextuple ou plus, chirurgical ouvert (thoracotomie, mini-thoracotomie, sternotomie), avec artère autogène, autre artère
- 36.1B.16 ↔ Pontage (aorto-)coronaire sextuple ou plus, chirurgical ouvert (thoracotomie, mini-thoracotomie, sternotomie), avec veine autogène, sans treillis externe de stabilisation
- 36.1B.17 ↔ Pontage (aorto-)coronaire sextuple ou plus, chirurgical ouvert (thoracotomie, mini-thoracotomie, sternotomie), avec veine autogène, avec treillis externe de stabilisation
- 36.1B.18 ↔ Pontage (aorto-)coronaire sextuple ou plus, chirurgical ouvert (thoracotomie, mini-thoracotomie, sternotomie), avec xéno greffe
- 36.1B.1A ↔ Pontage (aorto-)coronaire sextuple ou plus, chirurgical ouvert (thoracotomie, mini-thoracotomie, sternotomie), avec prothèse vasculaire
- 36.1B.21 ↔ Pontage (aorto-)coronaire sextuple ou plus, mini-invasif, avec artère autogène, artère radiale
- 36.1B.22 ↔ Pontage (aorto-)coronaire sextuple ou plus, mini-invasif, avec artère autogène, artère mammaire interne (artère thoracique interne)
- 36.1B.23 ↔ Pontage (aorto-)coronaire sextuple ou plus, mini-invasif, avec artère autogène, greffon libre d'artère mammaire interne [IMA] (artère thoracique interne)
- 36.1B.24 ↔ Pontage (aorto-)coronaire sextuple ou plus, mini-invasif, avec artère autogène, artère abdominale
- 36.1B.25 ↔ Pontage (aorto-)coronaire sextuple ou plus, mini-invasif, avec artère autogène, autre artère
- 36.1B.26 ↔ Pontage (aorto-)coronaire sextuple ou plus, mini-invasif, avec veine autogène, sans treillis externe de stabilisation

36.1B.27 ↔ Pontage (aorto-)coronaire sextuple ou plus, mini-invasif, avec veine autogène, avec treillis externe de stabilisation	36.39.00 ↔ Autre revascularisation cardiaque, SAP
36.1B.28 ↔ Pontage (aorto-)coronaire sextuple ou plus, mini-invasif, avec xénogreffe	36.39.10 ↔ Revascularisation cardiaque par patches d'élargissement des artères coronaires
36.1B.2A ↔ Pontage (aorto-)coronaire sextuple ou plus, mini-invasif, avec prothèse vasculaire	36.39.11 ↔ Révision de pontage coronaire
36.1B.99 ↔ Pontage (aorto-)coronaire sextuple ou plus, par technique et par matériel, autre	36.39.12 ↔ Nouveau pontage coronaire
36.2 ↔ Revascularisation cardiaque par implant artériel	36.39.13 ↔ Transposition d'artère coronaire
36.31 ↔ Revascularisation transmyocardique à thorax ouvert	36.39.99 ↔ Autre revascularisation cardiaque, autre
36.32 ↔ Autre revascularisation transmyocardique	36.91 ↔ Réparation (cure) d'anévrisme de vaisseau coronaire
36.33 ↔ Revascularisation transmyocardique endoscopique	36.99.00 ↔ Autres opérations des vaisseaux du cœur SAP
36.34 ↔ Revascularisation transmyocardique percutanée	36.99.20 ↔ Autres opérations lors d'anomalie congénitale de vaisseaux du cœur
	36.99.30 ↔ Reconstruction de l'ostium coronaire
	36.99.40 ↔ Sympathectomie des artères coronaires
	36.99.99 ↔ Autres opérations des vaisseaux du cœur, autre

Procédure F98-3

99.B7.14 ‡↔ Traitement complexe de médecine intensive, 361 à 552 points de dépense	99.B7.25 ‡↔ Traitement complexe de médecine intensive chez l'enfant (procédure de base), 981 à 1176 points de dépense
99.B7.15 ‡↔ Traitement complexe de médecine intensive, 553 à 828 points de dépense	99.B7.26 ‡↔ Traitement complexe de médecine intensive chez l'enfant (procédure de base), 1177 à 1470 points de dépense
99.B7.16 ‡↔ Traitement complexe de médecine intensive, 829 à 1104 points de dépense	99.B7.27 ‡↔ Traitement complexe de médecine intensive chez l'enfant (procédure de base), 1471 à 1764 points de dépense
99.B7.17 ‡↔ Traitement complexe de médecine intensive, 1105 à 1380 points de dépense	99.B7.28 ‡↔ Traitement complexe de médecine intensive chez l'enfant (procédure de base), 1765 à 2058 points de dépense
99.B7.18 ‡↔ Traitement complexe de médecine intensive, 1381 à 1656 points de dépense	99.B7.2A ‡↔ Traitement complexe de médecine intensive chez l'enfant (procédure de base), 2059 à 2352 points de dépense
99.B7.1A ‡↔ Traitement complexe de médecine intensive, 1657 à 1932 points de dépense	99.B7.2B ‡↔ Traitement complexe de médecine intensive chez l'enfant (procédure de base), 2353 à 2646 points de dépense
99.B7.1B ‡↔ Traitement complexe de médecine intensive, 1933 à 2208 points de dépense	99.B7.2C ‡↔ Traitement complexe de médecine intensive chez l'enfant (procédure de base), 2647 à 2940 points de dépense
99.B7.1C ‡↔ Traitement complexe de médecine intensive, 2209 à 2484 points de dépense	99.B7.2D ‡↔ Traitement complexe de médecine intensive chez l'enfant (procédure de base), 2941 à 3430 points de dépense
99.B7.1D ‡↔ Traitement complexe de médecine intensive, 2485 à 2760 points de dépense	99.B7.2E ‡↔ Traitement complexe de médecine intensive chez l'enfant (procédure de base), 3431 à 3920 points de dépense
99.B7.1E ‡↔ Traitement complexe de médecine intensive, 2761 à 3220 points de dépense	99.B7.2F ‡↔ Traitement complexe de médecine intensive chez l'enfant (procédure de base), 3921 à 4410 points de dépense
99.B7.1F ‡↔ Traitement complexe de médecine intensive, 3221 à 3680 points de dépense	99.B7.2G ‡↔ Traitement complexe de médecine intensive chez l'enfant (procédure de base), 4411 à 4900 points de dépense
99.B7.1G ‡↔ Traitement complexe de médecine intensive, 3681 à 4600 points de dépense	99.B7.2H ‡↔ Traitement complexe de médecine intensive chez l'enfant (procédure de base), 4901 à 5880 points de dépense
99.B7.1H ‡↔ Traitement complexe de médecine intensive, 4601 à 5520 points de dépense	99.B7.2I ‡↔ Traitement complexe de médecine intensive chez l'enfant (procédure de base), 5881 à 6860 points de dépense
99.B7.1I ‡↔ Traitement complexe de médecine intensive, 5521 à 7360 points de dépense	99.B7.2J ‡↔ Traitement complexe de médecine intensive chez l'enfant (procédure de base), 6861 à 7840 points de dépense
99.B7.1J ‡↔ Traitement complexe de médecine intensive, 7361 à 9200 points de dépense	99.B7.2K ‡↔ Traitement complexe de médecine intensive chez l'enfant (procédure de base), 7841 à 9800 points de dépense
99.B7.1K ‡↔ Traitement complexe de médecine intensive, 9201 à 11040 points de dépense	99.B7.2L ‡↔ Traitement complexe de médecine intensive chez l'enfant (procédure de base), 9801 à 11760 points de dépense
99.B7.1L ‡↔ Traitement complexe de médecine intensive, 11041 à 13800 points de dépense	99.B7.2M ‡↔ Traitement complexe de médecine intensive chez l'enfant (procédure de base), 11761 à 13720 points de dépense
99.B7.1M ‡↔ Traitement complexe de médecine intensive, 13801 à 16560 points de dépense	
99.B7.1N ‡↔ Traitement complexe de médecine intensive, 16561 à 19320 points de dépense	
99.B7.1O ‡↔ Traitement complexe de médecine intensive, 19321 points de dépense et plus	
99.B7.21 ‡↔ Traitement complexe de médecine intensive chez l'enfant (procédure de base), 197 à 392 points de dépense	
99.B7.22 ‡↔ Traitement complexe de médecine intensive chez l'enfant (procédure de base), 393 à 588 points de dépense	
99.B7.23 ‡↔ Traitement complexe de médecine intensive chez l'enfant (procédure de base), 589 à 784 points de dépense	
99.B7.24 ‡↔ Traitement complexe de médecine intensive chez l'enfant (procédure de base), 785 à 980 points de dépense	

- 99.B7.2N ‡↔ Traitement complexe de médecine intensive chez l'enfant (procédure de base), 13721 à 16660 points de dépense
- 99.B7.2O ‡↔ Traitement complexe de médecine intensive chez l'enfant (procédure de base), 16661 à 19600 points de dépense

- 99.B7.2P ‡↔ Traitement complexe de médecine intensive chez l'enfant (procédure de base), 19601 points de dépense et plus

Procédure F98-4

- 39.71.00 ↔ Implantation endovasculaire d'une endoprothèse (stent graft) dans l'aorte abdominale, SAP
- 39.71.09 ↔ Implantation endovasculaire d'une endoprothèse (stent graft) dans l'aorte abdominale, autre
- 39.71.21 ↔ Implantation endovasculaire d'endoprothèses (stents grafts) dans l'aorte abdominale, sans ouverture
- 39.71.22 ↔ Implantation endovasculaire d'endoprothèses (stents grafts) dans l'aorte abdominale, avec 1 ouverture
- 39.71.23 ↔ Implantation endovasculaire d'endoprothèses (stents grafts) dans l'aorte abdominale, avec 2 ouvertures
- 39.71.24 ↔ Implantation endovasculaire d'endoprothèses (stents grafts) dans l'aorte abdominale, avec 3 ouvertures
- 39.71.25 ↔ Implantation endovasculaire d'endoprothèses (stents grafts) dans l'aorte abdominale, avec 4 ouvertures et plus
- 39.71.31 ↔ Implantation endovasculaire d'endoprothèses (stents grafts) dans l'aorte abdominale, avec réparation d'une branche vasculaire par technique de greffe parallèle
- 39.71.32 ↔ Implantation endovasculaire d'endoprothèses (stents grafts) dans l'aorte abdominale, avec réparation de deux branches vasculaires ou plus par technique de greffe parallèle
- 39.73.00 ↔ Implantation endovasculaire d'une endoprothèse (stent graft) dans l'aorte thoracique et thoraco-abdominale, SAP
- 39.73.09 ↔ Implantation endovasculaire d'une endoprothèse (stent graft) dans l'aorte thoracique et thoraco-abdominale, autre
- 39.73.31 ↔ Implantation endovasculaire d'endoprothèses (stents grafts) dans l'aorte thoracique, sans ouverture
- 39.73.32 ↔ Implantation endovasculaire d'endoprothèses (stents grafts) dans l'aorte thoracique, avec 1 ouverture
- 39.73.33 ↔ Implantation endovasculaire d'endoprothèses (stents grafts) dans l'aorte thoracique, avec 2 ouvertures
- 39.73.34 ↔ Implantation endovasculaire d'endoprothèses (stents grafts) dans l'aorte thoracique, avec 3 ouvertures
- 39.73.35 ↔ Implantation endovasculaire d'endoprothèses (stents grafts) dans l'aorte thoracique, avec 4 ouvertures et plus
- 39.73.36 ↔ Implantation endovasculaire d'endoprothèses (stents grafts) dans l'aorte thoracique, avec réparation d'une branche vasculaire par technique de greffe parallèle
- 39.73.37 ↔ Implantation endovasculaire d'endoprothèses (stents grafts) dans l'aorte thoracique, avec réparation de 2 branches vasculaires et plus par technique de greffe parallèle
- 39.73.41 ↔ Implantation endovasculaire d'endoprothèses (stents grafts) dans l'aorte thoraco-abdominale, sans ouverture
- 39.73.42 ↔ Implantation endovasculaire d'endoprothèses (stents grafts) dans l'aorte thoraco-abdominale, avec 1 ouverture
- 39.73.43 ↔ Implantation endovasculaire d'endoprothèses (stents grafts) dans l'aorte thoraco-abdominale, avec 2 ouvertures
- 39.73.44 ↔ Implantation endovasculaire d'endoprothèses (stents grafts) dans l'aorte thoraco-abdominale, avec 3 ouvertures
- 39.73.45 ↔ Implantation endovasculaire d'endoprothèses (stents grafts) dans l'aorte thoraco-abdominale, avec 4 ouvertures et plus
- 39.73.46 ↔ Implantation endovasculaire d'endoprothèses (stents grafts) dans l'aorte thoraco-abdominale, avec réparation d'une branche vasculaire par technique de greffe parallèle
- 39.73.47 ↔ Implantation endovasculaire d'endoprothèses (stents grafts) dans l'aorte thoraco-abdominale, avec réparation de 2 branches vasculaires et plus par technique de greffe parallèle

Procédure F98-5

- 37.8A.00 ↔ Implantation de pacemaker permanent, SAP
- 37.8A.09 ↔ Implantation de pacemaker permanent, autre
- 37.8A.11 ↔ Implantation de pacemaker à chambre unique
- 37.8A.21 ↔ Implantation de pacemaker à double chambre, sans stimulation antitachycardique
- 37.8A.22 ↔ Implantation de pacemaker à double chambre, avec stimulation antitachycardique
- 37.8A.31 ↔ Implantation de pacemaker à resynchronisation (CRT-P)
- 37.8A.42 ↔ Implantation de pacemaker transveineux sans sonde, stimulation simple-chambre
- 37.8A.43 ↔ Implantation de pacemaker transveineux sans sonde, stimulation double-chambre

Procédure F98-6

- 37.7A.00 ↔ Implantation d'électrode dans le cœur, SAP
- 37.7A.11 ↔ Implantation d'électrode transveineuse ventriculaire
- 37.7A.12 ↔ Implantation d'électrode transveineuse ventriculaire avec capteur auriculaire
- 37.7A.13 ↔ Implantation d'électrode transveineuse auriculaire
- 37.7A.14 ↔ Implantation d'électrode transveineuse dans le ventricule gauche par le sinus coronaire
- 37.7A.21 ↔ Implantation d'électrode dans l'épicarde, par thoracotomie et sternotomie, chirurgicale ouverte
- 37.7A.22 ↔ Implantation d'électrode dans l'épicarde, par voie sous-xyphoïdienne, chirurgicale ouverte
- 37.7A.23 ↔ Implantation d'électrode dans l'épicarde, thoracoscopique
- 37.7A.31 ↔ Implantation d'électrode transveineuse de choc
- 37.7A.32 ↔ Implantation d'électrode sous-cutanée de choc
- 37.7A.33 ↔ Implantation d'électrode sous-cutanée de choc pour utilisation avec un système de défibrillation sous-cutané
- 37.7A.51 ↔ Implantation d'un capteur de pression
- 37.7A.99 ↔ Implantation d'électrode dans le cœur, autre

Procédure F98-7

37.7A.51 ↔ Implantation d'un capteur de pression

Procédure F98-8

37.8A.42 ↔ Implantation de pacemaker transveineux sans sonde, stimulation simple-chambre 37.8A.43 ↔ Implantation de pacemaker transveineux sans sonde, stimulation double-chambre

ADRG 901, 902

Procédure OR sans rapport

Procédure OR sans rapport

DRGs 901A, 901B, 901C, 901D, 902Z