

SwissDRG 10.0
versione tariffazione
(2021/2021)

Swiss
Diagnosis
Related
Groups
Version 10.0

Manuale delle definizioni
Volume 2
(DRGs G02A-I98Z)

La versione tedesca fa fede.

© 2020 by SwissDRG SA, Berna, Svizzera

Tutti i diritti riservati. I manuali di definizione sono protetti dai diritti d'autore.
L'utilizzazione fuori delle condizioni d'utilizzazione di SwissDRG SA è
proibita senza un preventivo consenso scritto.

SwissDRG-Version 10.0 versione tariffazione (2021/2021)

Manuale delle definizioni

Indice

Volume 1 (DRGs A01A-F98C)

Indice delle illustrazioni e delle tabelle	VI
Documenti corrispondenti al manuale delle definizioni 10.0 versione tariffazione (2021/2021)	VIII
Osservazioni preliminari	X
Elenco delle abbreviazioni	XI
Introduzione	1
1 Obiettivi	1
2 Premessa	2
3 Classificazione SwissDRG versione 10.0 versione tariffazione (2021/2021)	3
3.1 Lista dei DRG	4
3.2 Come gestire i gradi di gravità	5
4 Raggruppamento per DRG degli episodi di cura	6
4.1 Variabili per il raggruppamento	6
4.2 Verifica delle caratteristiche demografiche e cliniche	6
4.3 Attribuzione MDC	6
4.4 Elaborazione pre-MDC	7
4.5 Suddivisione per categorie MDC	7
4.6 Attribuzione al DRG di base	8
4.7 Attribuzione di CCL e PCCL	9
4.8 Assegnazione DRG	9
4.9 Diverse funzioni che influenzano il raggruppamento degli episodi di cura	9
4.10 DRG ,spazzatura' e altri DRG	9
5 Indicazioni per l'uso del manuale delle definizioni	11
5.1 Uso del manuale	11
5.2 Simboli e convenzioni	16
6 Particolarità della SwissDRG 10.0 versione tariffazione (2021/2021)	18
6.1 Validità delle classificazioni di diagnosi e procedure	18
6.2 Contrassegni di lateralità	18
6.3 Procedure OR e NonOR	19
Pre-MDC (DRGs A01A-B61C)	48
MDC 01 Malattie e disturbi del sistema nervoso (DRGs B01A-B90B)	155

Volume 1 (DRGs A01A-F98C) Continuazione

MDC 02	Malattie e disturbi dell'occhio (DRGs C01Z-C86Z)	302
MDC 03	Malattie e disturbi dell'orecchio, del naso, della bocca e della gola (DRGs D01A-D87Z)	339
MDC 04	Malattie e disturbi dell'apparato respiratorio (DRGs E01A-E90C)	472
MDC 05	Malattie e disturbi del sistema cardiovascolare (DRGs F01A-F98C)	555

Volume 2 (DRGs G02A-I98Z)

MDC 06	Malattie e disturbi dell'apparato digerente (DRGs G02A-G88Z)	1
MDC 07	Malattie e disturbi dell'apparato epatobiliare e del pancreas (DRGs H01A-H87B)	142
MDC 08	Malattie e disturbi del sistema muscoloscheletrico e tessuto connettivo (DRGs I02A-I98Z)	223

Volume 3 (DRGs J01A-P67D)

MDC 09	Malattie e disturbi della pelle, del tessuto sottocutaneo e della mammella (DRGs J01A-J87B)	1
MDC 10	Malattie endocrine, nutrizionali e metaboliche (DRGs K03Z-K87Z)	165
MDC 11	Malattie e disturbi dell'apparato urinario (DRGs L02Z-L87Z)	225
MDC 12	Malattie e disturbi dell'apparato genitale maschile (DRGs M01A-M86Z)	326
MDC 13	Malattie e disturbi dell'apparato genitale femminile (DRGs N01A-N86Z)	369
MDC 14	Gravidanza, parto e puerperio (DRGs O01A-O65D)	429
MDC 15	Neonati (DRGs P02A-P67D)	490
	Neonato con problemi gravi multipli	751
	Neonato con problemi gravi	787

Volume 4 (DRGs Q01Z-Z86Z)

MDC 16	Malattie del sangue, degli organi emopoietici e del sistema immunitario (DRGs Q01Z-Q86B)	1
---------------	---	---

Volume 4 (DRGs Q01Z-Z86Z)	Continuazione	
MDC 17	Neoplasie ematologiche e solide (DRGs R01A-R65C)	20
MDC 18A	HIV (DRGs S01Z-S65Z)	51
MDC 18B	Malattie infettive e parassitarie (DRGs T01A-T88Z)	73
MDC 19	Malattie e disturbi psichici (DRGs U01A-U66D)	100
MDC 20	Uso di alcool e droghe e disturbi psichici indotti da alcool e droghe (DRGs V01Z-V02D)	120
MDC 21A	Politrauma (DRGs W01A-W61C)	134
MDC 21B	Traumatismi, avvelenamenti ed effetti tossici di droghe e farmaci (DRGs X01A-X86B)	265
MDC 22	Ustioni (DRGs Y02A-Y63Z)	427
MDC 23	Fattori che influenzano lo stato di salute e altro ricorso a servizi sanitari (DRGs Z01Z-Z86Z)	458
Funzioni globali		480
	procedure OR non correlata	480
	Certe procedure OR	512
	Procedure OR- complesse	600
	Procedure complicanti	628
	Dialisi	643
	Politrauma	648
	Intervento su più localizzazioni	666
	Terapia intensiva complessa > 980 / 1104 punti risorse	718
	Riabilitazione geriatrica, da 14 giorni di trattamento	722
	Trattamento riabilitativo precoce, da 14 giorni di trattamento	726
	Terapia intensiva complessa > 392 / 552 punti risorse	730
	Procedura OR estesa in più tempi	734
	Certe procedure OR a quattro tempi	762
	Procedure complicanti pre-MDC	848
	Intervento multiviscerale	872
	Terapia a pressione negativa complessa	880
	Terapia a pressione negativa altamente complessa	955
	Costellazioni molto onerose	1030
	Ustioni gravissime	1036
	Ustioni grave	1043
	Trattamento riabilitativo precoce, da 7 giorni di trattamento	1062

Volume 4 (DRGs Q01Z-Z86Z) Continuazione

Certe procedure OR a quattro tempi	1066
Terapia a pressione negative	1093
Riabilitazione geriatrica, da 7 giorni di trattamento	1180
Riabilitazione geriatrica, da 21 giorni di trattamento	1184

Volume 5 Allegati

Allegato A	1
A Codici diagnostici/Indice MDC/DRG	1
Allegato B	167
B Codici di procedura/Indice MDC/DRG	167
Tabelle di procedure globale	602
Lista delle funzioni	603
Intervento su localizzazioni multiple	606
Allegato C	608
C CC, esclusioni di CC, CCL e calcolo di PCCL	608
C.1 Introduzione	608
C.2 Complicazioni e comorbilità	608
C.3 Grado di gravità di una complicazione o comorbilità (CCL) e grado di complessità clinica relativa al paziente (PCCL)	609
C.4 Esempi	613
Allegato D	671
D Plausibilità	671
D.1 Introduzione	671
D.2 Caratteristiche demografiche	671
D.3 Caratteristiche cliniche	672
D.4 Segnali d'avviso ed errori irreversibili	675
D.5 Stato del grouper	675
Glossario	750
Elenco delle fonti	750

Indice delle illustrazioni e delle tabelle

Volume 1 (DRGs A01A-F98C)

Figura 3.1	10.0 versione tariffazione (2021/2021): Visione d'insieme	3
Figura 5.1	Diagramma di flusso MDC in sequenza di interrogazione	12
Figura 5.2	Diagramma di flusso MDC con numeri di grado	13
Tabella 1.1	Lista dei SwissDRG	20
Tabella 1.2	Gruppi di malattie e disturbi e i MDC corrispondenti	44

Volume 5 Allegati

Figura C.1	Calcolo del PCCL per non-neonati	610
Figura C.2	Calcolo de PCCL per neonati	611
Tabella C.1	Combinazione di valori CCL per calcolare il PCCL da 1 a 4	612
Tabella D.1	Dati e valori ammissibili per le caratteristiche demografiche	671
Tabella D.2	Valori ammissibili per diagnosi e procedure	672
Tabella D.3	Tabelle di verifica delle caratteristiche cliniche	673
Tabella D.4	Codici dello stato del grouper (GST)	675
Tabella D.5	Diagnosi principale non ammissibile	677
Tabella D.6a	Conflitto di età- lattante	698
Tabella D.6b	Conflitto di età - bambino in età prescolare	702
Tabella D.6c	Conflitto di età - bambino	703
Tabella D.6d	Conflitto di età - bambino e giovane	704
Tabella D.6e	Conflitto di età - post-neonatale	706
Tabella D.6f	Conflitto di età - più vecchio che lattante	708
Tabella D.6g	Conflitto di età - Pubertà	711
Tabella D.6h	Conflitto di età - Diagnosi in età fertile	712
Tabella D.6i	Conflitto di età - Procedure in età fertile	719
Tabella D.6j	Conflitto di età - adulti	721
Tabella D.6k	Conflitto di età - adulti maturi	729

Volume 5 Allegati Continuazione

Tabella D.7a	Conflitto di sesso – Diagnosi per la donna	730
Tabella D.7b	Conflitto di sesso – Procedure per la donna	740
Tabella D.7c	Conflitto di sesso – Diagnosi per l'uomo	745
Tabella D.7d	Conflitto di sesso – procedure per l'uomo	747

MDC 06

Malattie e disturbi dell'apparato digerente



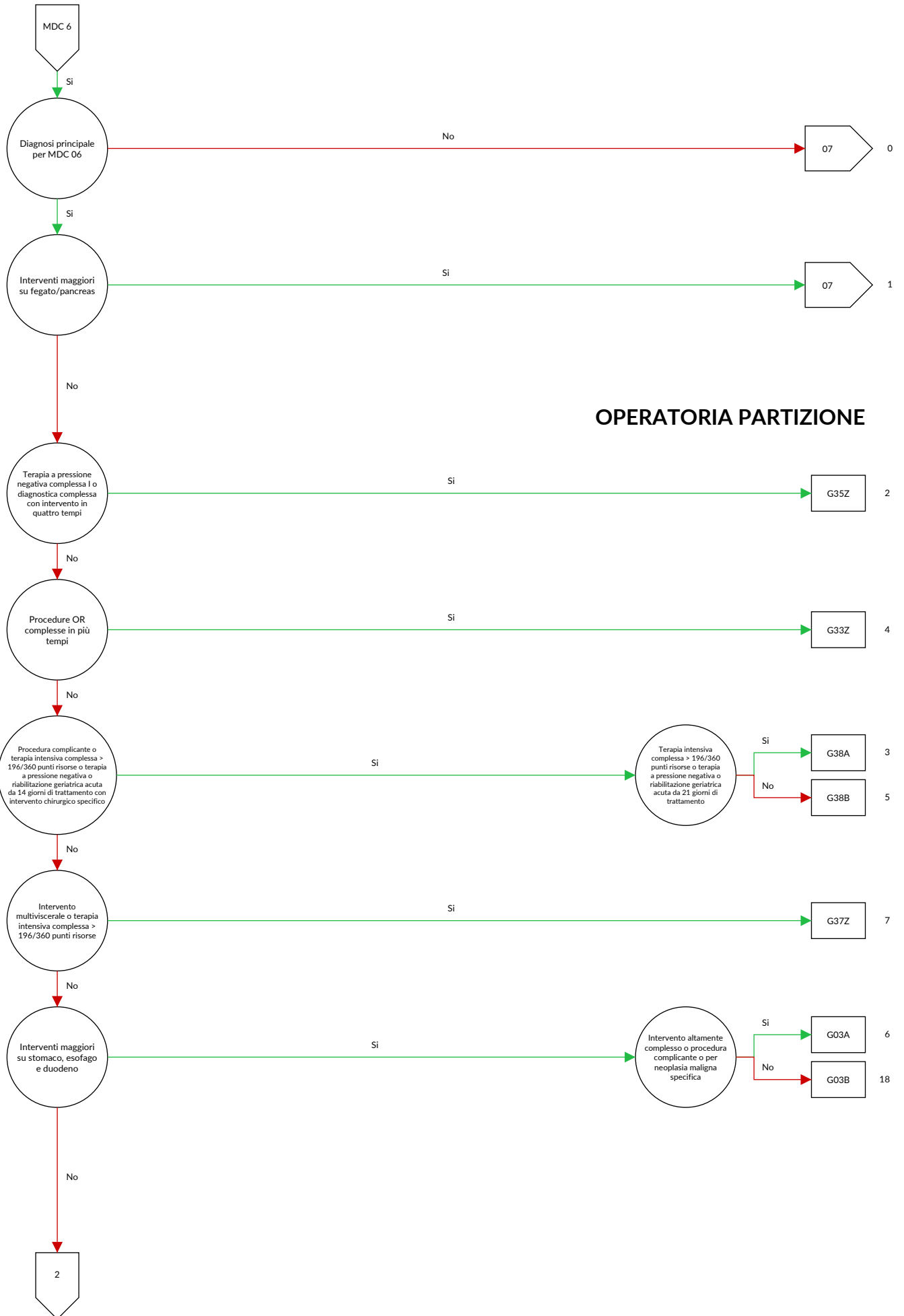

OPERATORIA PARTIZIONE

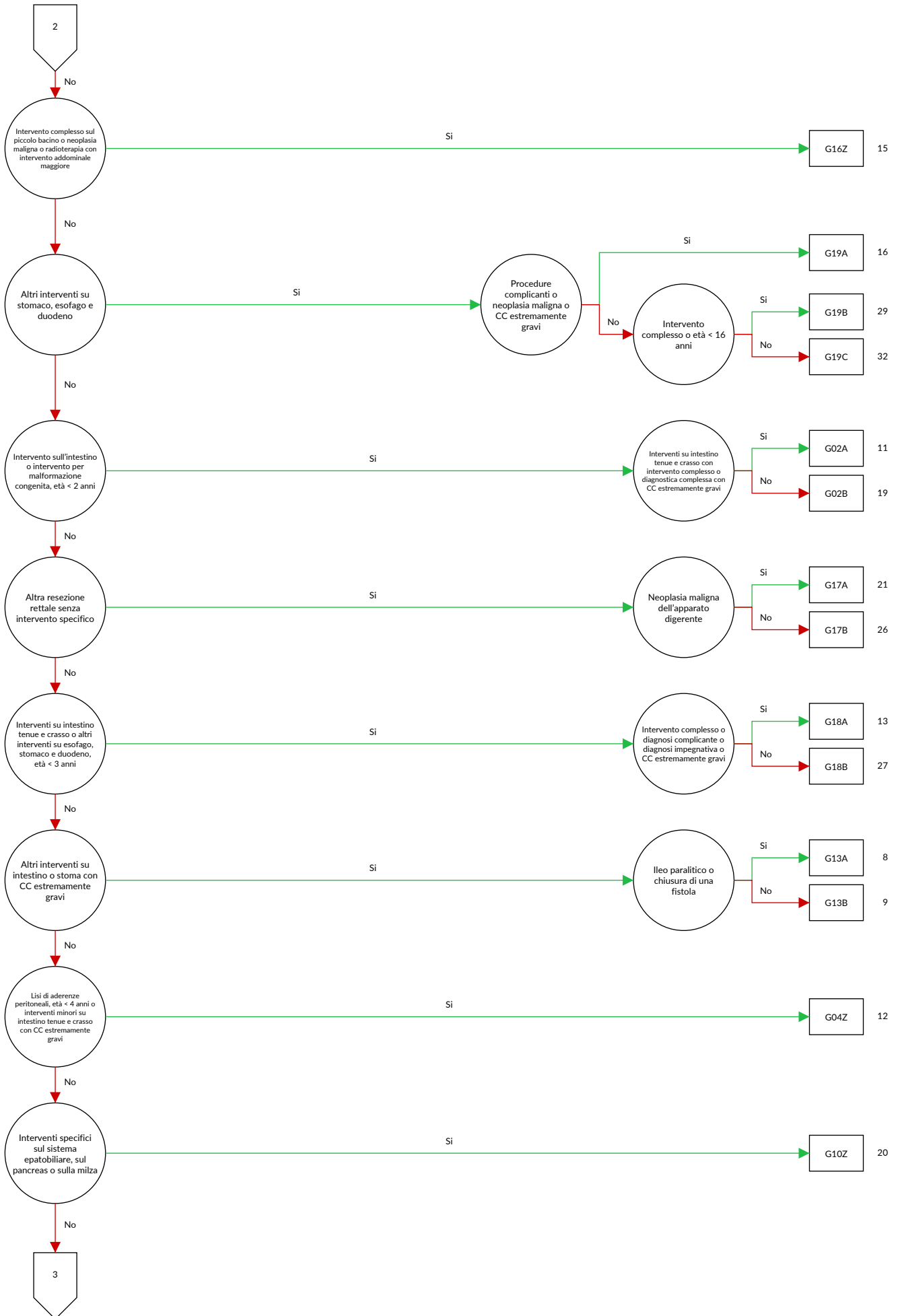

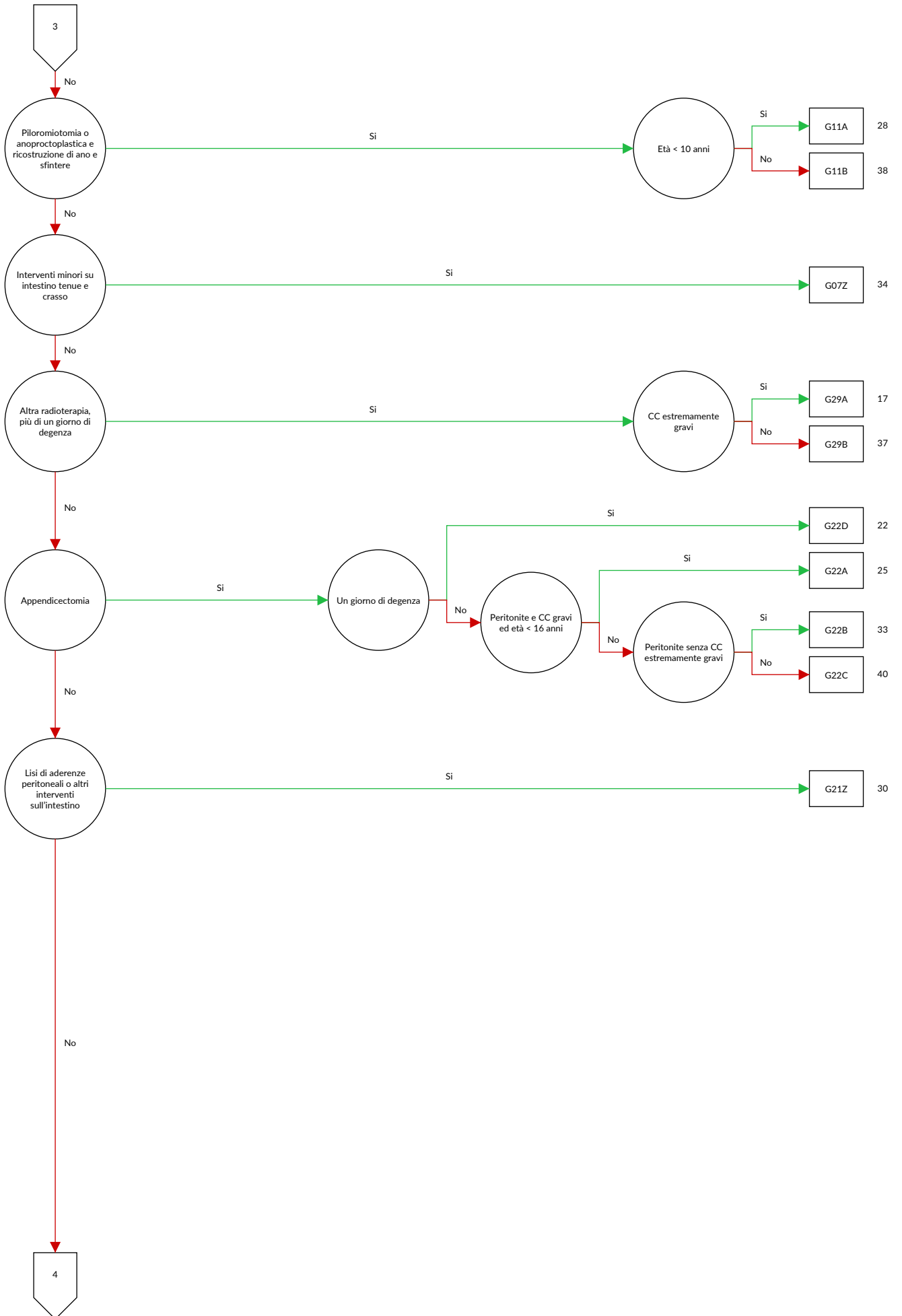

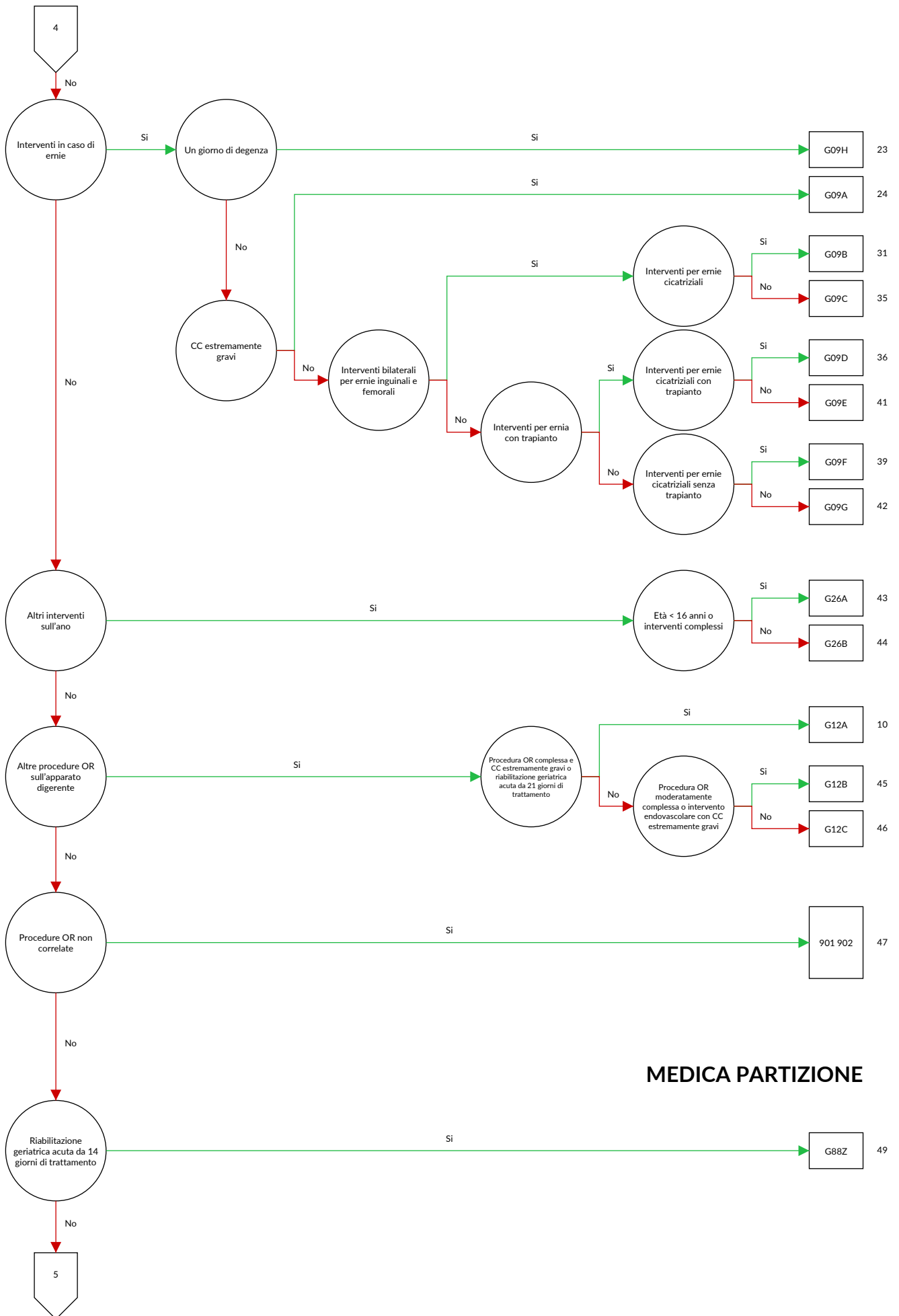

MEDICA PARTIZIONE

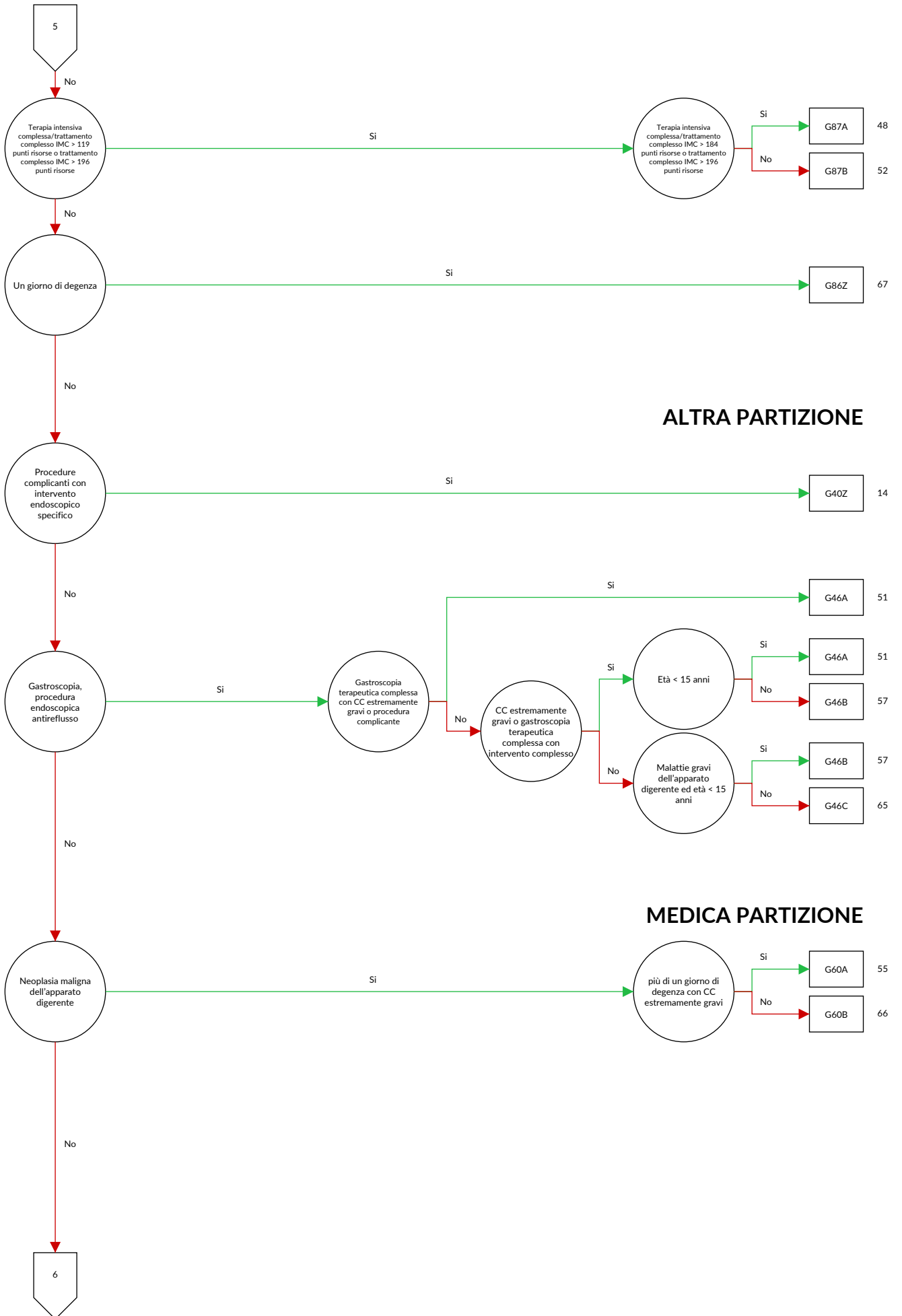

ALTRA PARTIZIONE

MEDICA PARTIZIONE

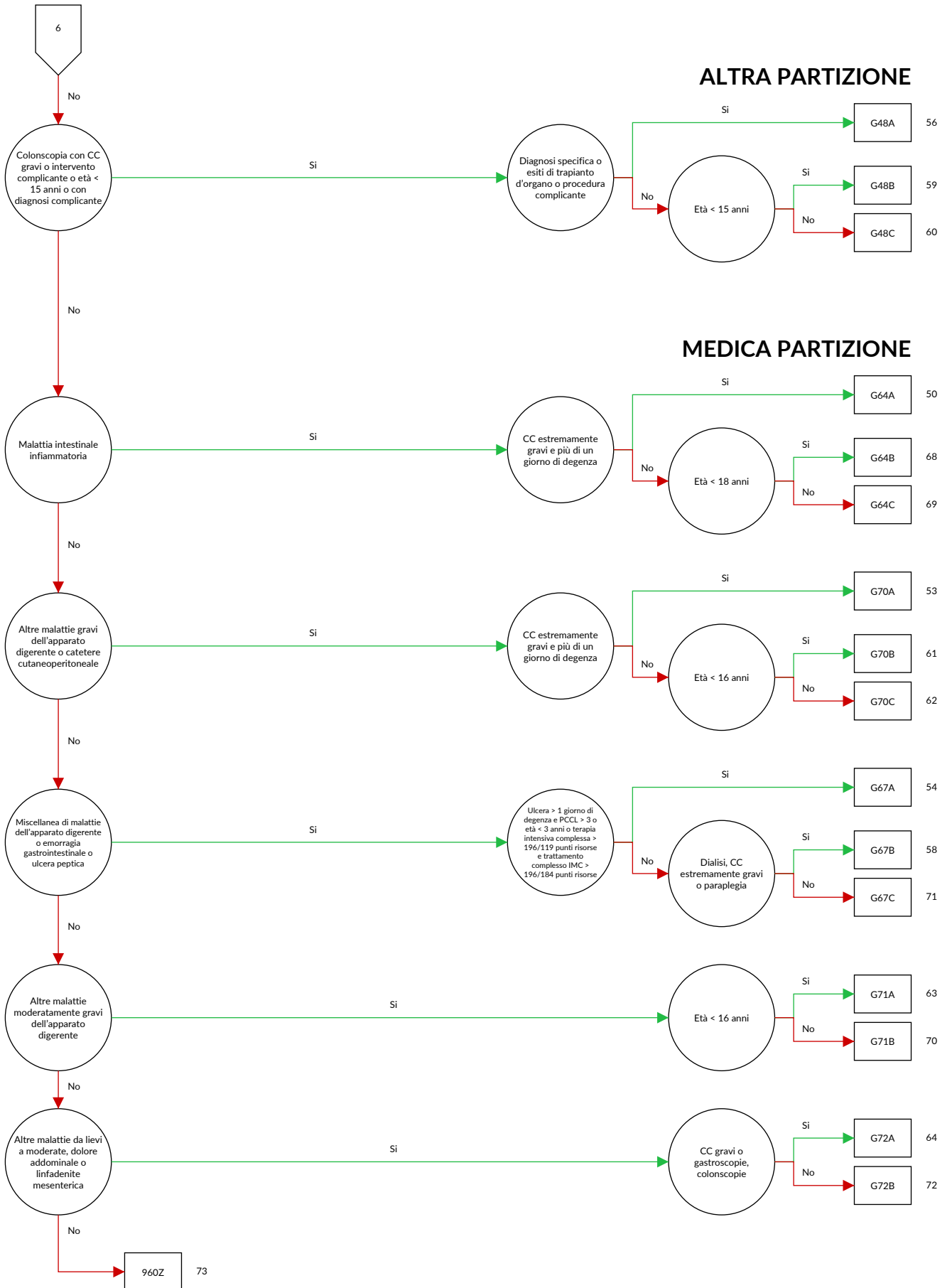

logica decisionale MDC 06 Malattie e disturbi dell'apparato digerente

Diagnosi principale nella tabella MDC06-0

Diagnosi MDC06-0

A00.0	Colera da <i>Vibrio cholerae</i> O:1, biotipo del colera	B68.1	Teniasi da <i>Taenia saginata</i>
A00.1	Colera da <i>Vibrio cholerae</i> O:1, biotipo El Tor	B68.9	Teniasi non specificata
A00.9	Colera non specificato	B69.8	Cisticercosi di altre sedi
A02.0	Enterite da salmonella	B69.9	Cisticercosi non specificata
A03.0	Shigellosi da <i>Shigella dysenteriae</i>	B70.0	Difillobotriasi
A03.1	Shigellosi da <i>Shigella flexneri</i>	B70.1	Sparganosi
A03.2	Shigellosi da <i>Shigella boydii</i>	B71.0	Imenolepiasi
A03.3	Shigellosi da <i>Shigella sonnei</i>	B71.1	Dipilidiosi
A03.8	Altre shigellosi	B71.8	Altre infestazioni da cestodi specificate
A03.9	Shigellosi non specificata	B71.9	Infezione da cestodi non specificata
A04.0	Infezione da <i>Escherichia coli</i> enteropatogena	B76.0	Anchilostomiasi
A04.1	Infezione da <i>Escherichia coli</i> enterotossigena	B76.1	Necatoriasi
A04.2	Infezione da <i>Escherichia coli</i> enteroinvasiva	B76.8	Altre malattie da vermi uncinati
A04.3	Infezione da <i>Escherichia coli</i> enteroemorragica	B76.9	Malattia da vermi uncinati non specificata
A04.4	Altre infezioni intestinali da <i>Escherichia coli</i>	B77.0	Ascariadiasi con complicanze intestinali
A04.5	Enterite da <i>Campylobacter</i>	B77.8	Ascariadiasi con altre complicanze
A04.6	Enterite da <i>Yersinia enterocolitica</i>	B77.9	Ascariadiasi non specificata
A04.70	Enterocolite da <i>Clostridium difficile</i> senza megacolon, senza altre complicanze d'organo	B78.0	Strongiloidiasi intestinale
A04.71	Enterocolite da <i>Clostridium difficile</i> senza megacolon, con altre complicanze d'organo	B78.1	Strongiloidiasi cutanea
A04.72	Enterocolite da <i>Clostridium difficile</i> con megacolon, senza altre complicanze d'organo	B78.7	Strongiloidiasi disseminata
A04.73	Enterocolite da <i>Clostridium difficile</i> con megacolon, con altre complicanze d'organo	B78.9	Strongiloidiasi non specificata
A04.79	Enterocolite da <i>Clostridium difficile</i> , non specificata	B79	Trichiuriasi
A04.8	Altre infezioni batteriche intestinali specificate	B80	Enterobiasi
A04.9	Infezione batterica intestinale non specificata	B81.0	Anisachiasi
A05.0	Intossicazione alimentare da stafilococco	B81.1	Capillariasi intestinale
A05.2	Intossicazione alimentare da <i>Clostridium perfringens</i> [<i>Clostridium welchii</i>]	B81.2	Tricostrongiliasi
A05.3	Intossicazione alimentare da <i>Vibrio parahaemolyticus</i>	B81.3	Angiostrongiliasi intestinale
A05.4	Intossicazione alimentare da <i>Bacillus cereus</i>	B81.8	Altre elmintiasi intestinali specificate
A05.8	Altre intossicazioni alimentari batteriche specificate	B82.0	Elmintiasi intestinale non specificata
A05.9	Intossicazione alimentare batterica non specificata	B82.9	Parassitismo intestinale non specificato
A06.0	Dissenteria amebica acuta	C15.0	Tumore Maligno: Esofago cervicale
A06.1	Amebiasi intestinale cronica	C15.1	Tumore Maligno: Esofago toracico
A06.2	Colite amebica non dissenterica	C15.2	Tumore Maligno: Esofago addominale
A07.0	Balantidiosi	C15.3	Tumore Maligno: Terzo superiore dell'esofago
A07.1	Giardiasi [lambliasi]	C15.4	Tumore Maligno: Terzo medio dell'esofago
A07.2	Criptosporidiosi	C15.5	Tumore Maligno: Terzo inferiore dell'esofago
A07.3	Isosporiasi	C15.8	Tumore Maligno: lesione sconfinante a più zone contigue dell'esofago
A07.8	Altre malattie intestinali da protozoi specificate	C15.9	Tumore Maligno: Esofago non specificato
A07.9	Malattia intestinale da protozoi non specificata	C16.0	Tumore Maligno: Cardias
A08.0	Enterite da Rotavirus	C16.1	Tumore Maligno: Fondo dello stomaco
A08.1	Gastroenterite acuta da Norovirus	C16.2	Tumore Maligno: Corpo dello stomaco
A08.2	Enterite da Adenovirus	C16.3	Tumore Maligno: Antro pilorico
A08.3	Altre enteriti virali	C16.4	Tumore Maligno: Pilo
A08.4	Infezione virale intestinale non specificata	C16.5	Tumore Maligno: Piccola curva dello stomaco non specificata
A08.5	Altre infezioni intestinali specificate	C16.6	Tumore Maligno: Grande curva dello stomaco non specificata
A09.0	Altre e non specificate gastroenteriti e coliti di origine infettiva	C16.8	Tumore Maligno: lesione sconfinante a più zone contigue dello stomaco
A09.9	Altre e non specificate gastroenteriti e coliti di origine non specificata	C16.9	Tumore Maligno: Stomaco non specificato
A18.3	Tubercolosi dell'intestino, del peritoneo e dei linfonodi mesenterici	C17.0	Tumore Maligno: Duodeno
A21.3	Tularemia gastrointestinale	C17.1	Tumore Maligno: Digiuno
A22.2	Carbuncchio gastrointestinale	C17.2	Tumore Maligno: Ileo
A42.1	Actinomicosi addominale	C17.3	Tumore Maligno: Diverticolo di Meckel
A51.1	Sifilide anale primaria	C17.8	Tumore Maligno: lesione sconfinante a più zone contigue dell'intestino tenue
A54.6	Infezione gonococcica dell'ano e del retto	C17.9	Tumore Maligno: Intestino tenue non specificato
A56.3	Infezione da <i>Chlamydiae</i> dell'ano e del retto	C18.0	Tumore Maligno: Cieco
B37.81	Esofagite da candida	C18.1	Tumore Maligno: Appendice
B68.0	Teniasi da <i>Taenia solium</i>	C18.2	Tumore Maligno: Colon ascendente
		C18.3	Tumore Maligno: Flessura destra [epatica] del colon
		C18.4	Tumore Maligno: Colon trasverso
		C18.5	Tumore Maligno: flessura sinistra [splenica] del colon
		C18.6	Tumore Maligno: Colon discendente

C18.7	Tumore Maligno: Sigma	D37.1	Tumori di comportamento incerto o sconosciuto: Stomaco
C18.8	Tumore Maligno: lesione sconfinante a più zone contigue del colon	D37.2	Tumori di comportamento incerto o sconosciuto: Intestino tenue
C18.9	Tumore Maligno: Colon non specificato	D37.3	Tumori di comportamento incerto o sconosciuto: Appendice
C19	Tumore maligno della giunzione retto-sigmoidea	D37.4	Tumori di comportamento incerto o sconosciuto: Colon
C20	Tumore maligno del retto	D37.5	Tumori di comportamento incerto o sconosciuto: Retto
C21.0	Tumore Maligno: Ano non specificato	D37.78	Tumori di comportamento incerto o sconosciuto: Altri organi dell'apparato digerente
C21.1	Tumore Maligno: Canale anale	D37.9	Tumori di comportamento incerto o sconosciuto: Organi dell'apparato digerente non specificati
C21.2	Tumore Maligno: Regione della cloaca(divisione sistema urogenitale da sistema digestivo nel perineo)	D48.3	Tumori di comportamento incerto o sconosciuto: Retroperitoneo
C21.8	Tumore Maligno: lesione sconfinante a più zone contigue del retto, dell'ano e del canale anale	D48.4	Tumori di comportamento incerto o sconosciuto: Peritoneo
C26.0	Tumore Maligno: Apparato intestinale, parte non specificata	E16.4	Secrezione anormale di gastrina
C26.8	Tumore Maligno: lesione sconfinante a più zone contigue dell'apparato digerente	E73.0	Deficit congenito di lattasi
C26.9	Tumore Maligno: Sedi mal definite dell'apparato digerente	E73.1	Deficit acquisito di lattasi
C45.1	Mesotelioma del peritoneo	E73.8	Altra intolleranza al lattosio
C47.4	Tumore Maligno: Nervi periferici dell'addome	E73.9	Intolleranza al lattosio non specificata
C48.0	Tumore Maligno: Retroperitoneo	E74.1	Disturbi del metabolismo del fruttosio
C48.1	Tumore Maligno: Parti specificate del peritoneo	E74.3	Altri disturbi dell'assorbimento intestinale di carboidrati
C48.2	Tumore Maligno: Peritoneo non specificato	E84.1	Fibrosi cistica con manifestazioni intestinali
C48.8	Tumore Maligno: lesione sconfinante a più zone contigue del retroperitoneo e peritoneo	I77.4	Sindrome da compressione dell'arteria celiaca
C49.4	Tumore Maligno: Tessuto connettivo e tessuti molli dell'addome	I85.0	Varici esofagee con sanguinamento
C76.2	Tumore maligno di altra e mal definita sede: Addome	I85.9	Varici esofagee senza sanguinamento
C78.4	Tumore maligno secondario dell'intestino tenue	I86.80	Varici dell'intestino tenue
C78.5	Tumore maligno secondario del colon e del retto	I86.81	Varici dell'intestino crasso
C78.6	Tumore maligno secondario del retroperitoneo e del peritoneo	I86.82	Varici del retto
C78.8	Tumore maligno secondario di altri e non specificati organi dell'apparato digerente	I88.0	Linfadenite mesenterica non specifica
D00.1	Carcinoma in situ: Esofago	I98.2	Varici esofagee senza sanguinamento in malattie classificate altrove
D00.2	Carcinoma in situ: Stomaco	I98.3	Varici esofagee con sanguinamento in malattie classificate altrove
D01.0	Carcinoma in situ: Colon	K20	Esofagite
D01.1	Carcinoma in situ: Giunzione retto-sigmoidea	K21.0	Malattia da reflusso gastroesofageo con esofagite
D01.2	Carcinoma in situ: Retto	K21.9	Malattia da reflusso gastroesofageo senza esofagite
D01.3	Carcinoma in situ: Ano e canale anale	K22.0	Acalasia cardiaca
D01.4	Carcinoma in situ: Altre e non specificate parti dell'intestino	K22.1	Ulcera dell'esofago
D01.7	Carcinoma in situ: Altri organi specificati dell'apparato digerente	K22.2	Ostruzione esofagea
D01.9	Carcinoma in situ: Organi dell'apparato digerente non specificati	K22.3	Perforazione dell'esofago
D12.0	Tumore benigno: Cieco	K22.4	Discinesia esofagea
D12.1	Tumore benigno: Appendice (vermiforme)	K22.5	Diverticolo dell'esofago, acquisito
D12.2	Tumore benigno: Colon ascendente	K22.6	Sindrome di Mallory-Weiss
D12.3	Tumore benigno: Colon trasverso	K22.7	Esofago di Barrett
D12.4	Tumore benigno: Colon discendente	K22.80	Fistola esofagea
D12.5	Tumore benigno: Sigma	K22.81	Emorragia esofagea
D12.6	Tumore benigno: Colon non specificato	K22.88	Altre malattie specificate dell'esofago
D12.7	Tumore benigno: Giunzione retto-sigmoidea	K22.9	Malattia dell'esofago non specificata
D12.8	Tumore benigno: Retto	K23.0	Esofagite tubercolare {A18.8}
D12.9	Tumore benigno: Ano e canale anale	K23.8	Disturbi dell'esofago in altre malattie classificate altrove
D13.0	Tumore benigno: Esofago	K25.0	Ulcera gastrica: acuta, con emorragia
D13.1	Tumore benigno: Stomaco	K25.1	Ulcera gastrica: acuta, con perforazione
D13.2	Tumore benigno: Duodeno	K25.2	Ulcera gastrica: acuta, con emorragia e perforazione
D13.3	Tumore benigno: Altre e non specificate parti dell'intestino tenue	K25.3	Ulcera gastrica: acuta, senza emorragia e perforazione
D13.9	Tumore benigno: Sedi maldefinite dell'apparato digerente	K25.4	Ulcera gastrica: cronica o non precisata, con emorragia
D17.5	Tumore lipomatoso benigno di organi intraaddominali	K25.5	Ulcera gastrica: cronica o non precisata, con perforazione
D18.04	Emangioma: Apparato digerente	K25.6	Ulcera gastrica: cronica, con emorragia e perforazione
D19.1	Tumore benigno: Tessuto mesoteliale del peritoneo	K25.7	Ulcera gastrica: cronica, senza emorragia e perforazione
D20.0	Tumore benigno: Retroperitoneo	K25.9	Ulcera gastrica: Non specificata come acuta o cronica, senza emorragia e perforazione
D20.1	Tumore benigno: Peritoneo		
D21.4	Tumore benigno: Connettivo ed altri tessuti molli dell'addome		

K26.0	Ulcera duodenale: acuta, con emorragia	K31.81	Angiodisplasia gastrica e duodenale senza menzione di sanguinamento
K26.1	Ulcera duodenale: acuta, con perforazione	K31.82	Angiodisplasia dello stomaco e del duodeno con emorragia
K26.2	Ulcera duodenale: acuta, con emorragia e perforazione	K31.88	Altre malattie specificate dello stomaco e del duodeno
K26.3	Ulcera duodenale: acuta, senza emorragia e perforazione	K31.9	Malattia dello stomaco e del duodeno non specificata
K26.4	Ulcera duodenale: cronica o non precisata, con emorragia	K35.2	Appendicite acuta con peritonite generalizzata
K26.5	Ulcera duodenale: cronica o non precisata, con perforazione	K35.30	Appendicite acuta con peritonite localizzata senza perforazione o rottura
K26.6	Ulcera duodenale: cronica, con emorragia e perforazione	K35.31	Appendicite acuta con peritonite localizzata con perforazione o rottura
K26.7	Ulcera duodenale: cronica, senza emorragia e perforazione	K35.32	Appendicite acuta con ascesso peritoneale
K26.9	Ulcera duodenale: Non specificata come acuta o cronica, senza emorragia e perforazione	K35.8	Appendicite acuta, altra e non specificata
K27.0	Ulcera peptica di sede non specificata: acuta, con emorragia	K36	Altre forme di appendicite
K27.1	Ulcera peptica di sede non specificata: acuta, con perforazione	K37	Appendicite non specificata
K27.2	Ulcera peptica di sede non specificata: acuta, con emorragia e perforazione	K38.0	Iperplasia dell'appendice
K27.3	Ulcera peptica di sede non specificata: acuta, senza emorragia e perforazione	K38.1	Concrezioni appendicolari
K27.4	Ulcera peptica di sede non specificata: cronica o non precisata, con emorragia	K38.2	Diverticolo dell'appendice
K27.5	Ulcera peptica di sede non specificata: cronica o non precisata, con perforazione	K38.3	Fistola dell'appendice
K27.6	Ulcera peptica di sede non specificata: cronica, con emorragia e perforazione	K38.8	Altre malattie specificate dell'appendice
K27.7	Ulcera peptica di sede non specificata: cronica, senza emorragia e perforazione	K38.9	Malattia dell'appendice non specificata
K27.9	Ulcera peptica di sede non specificata: Non specificata come acuta o cronica, senza emorragia e perforazione	K40.00	Ernia inguinale bilaterale, con occlusione, senza gangrena: Non menzionata come ernia recidivante
K28.0	Ulcera gastrodigiunale: acuta, con emorragia	K40.01	Ernia inguinale bilaterale, con occlusione, senza gangrena: Ernia recidivante
K28.1	Ulcera gastrodigiunale: acuta, con perforazione	K40.10	Ernia inguinale bilaterale, con gangrena: Non menzionata come ernia recidivante
K28.2	Ulcera gastrodigiunale: acuta, con emorragia e perforazione	K40.11	Ernia inguinale bilaterale, con gangrena: Ernia recidivante
K28.3	Ulcera gastrodigiunale: acuta, senza emorragia e perforazione	K40.20	Ernia inguinale bilaterale, senza occlusione o gangrena: Non menzionata come ernia recidivante
K28.4	Ulcera gastrodigiunale: cronica o non precisata, con emorragia	K40.21	Ernia inguinale bilaterale, senza occlusione o gangrena: Ernia recidivante
K28.5	Ulcera gastrodigiunale: cronica o non precisata, con perforazione	K40.30	Ernia inguinale unilaterale o non specificata, con occlusione, senza gangrena: Non menzionata come ernia recidivante
K28.6	Ulcera gastrodigiunale: cronica, con emorragia e perforazione	K40.31	Ernia inguinale unilaterale o non specificata, con occlusione, senza gangrena: Ernia recidivante
K28.7	Ulcera gastrodigiunale: cronica, senza emorragia e perforazione	K40.40	Ernia inguinale unilaterale o non specificata, con gangrena: Non menzionata come ernia recidivante
K28.9	Ulcera gastrodigiunale: Non specificata come acuta o cronica, senza emorragia e perforazione	K40.41	Ernia inguinale unilaterale o non specificata, con gangrena: Ernia recidivante
K29.0	Gastrite emorragica acuta	K40.90	Ernia inguinale unilaterale o non specificata, senza occlusione o gangrena: Non menzionata come ernia recidivante
K29.1	Altra gastrite acuta	K40.91	Ernia inguinale unilaterale o non specificata, senza occlusione o gangrena: Ernia recidivante
K29.2	Gastrite alcolica	K41.00	Ernia femorale bilaterale, con occlusione, senza gangrena: Non menzionata come ernia recidivante
K29.3	Gastrite superficiale cronica	K41.01	Ernia femorale bilaterale, con occlusione, senza gangrena: Ernia recidivante
K29.4	Gastrite atrofica cronica	K41.10	Ernia femorale bilaterale, con gangrena: Non menzionata come ernia recidivante
K29.5	Gastrite cronica non specificata	K41.11	Ernia femorale bilaterale, con gangrena: Ernia recidivante
K29.6	Altra gastrite	K41.20	Ernia femorale bilaterale, senza occlusione o gangrena: Non menzionata come ernia recidivante
K29.7	Gastrite non specificata	K41.21	Ernia femorale bilaterale, senza occlusione o gangrena: Ernia recidivante
K29.8	Duodenite	K41.30	Ernia femorale unilaterale o non specificata, con occlusione, senza gangrena: Non menzionata come ernia recidivante
K29.9	Gastroduodenite non specificata	K41.31	Ernia femorale unilaterale o non specificata, con occlusione, senza gangrena: Ernia recidivante
K30	Dispepsia funzionale	K41.40	Ernia femorale unilaterale o non specificata, con gangrena: Non menzionata come ernia recidivante
K31.0	Dilatazione acuta dello stomaco	K41.41	Ernia femorale unilaterale o non specificata, con gangrena: Ernia recidivante
K31.1	Stenosi pilorica ipertrofica dell'adulto		
K31.2	Stomaco a clessidra e stenosi dello stomaco		
K31.3	Piloro spasmo non classificato altrove		
K31.4	Diverticolo gastrico		
K31.5	Ostruzione del duodeno		
K31.6	Fistola dello stomaco e del duodeno		
K31.7	Polipo dello stomaco e del duodeno		

K41.90	Ernia femorale unilaterale o non specificata, senza occlusione o gangrena: Non menzionata come ernia recidivante	K55.9	Disturbo vascolare dell'intestino, non specificato
K41.91	Ernia femorale unilaterale o non specificata, senza occlusione o gangrena: Ernia recidivante	K56.0	Ileo paralitico
K42.0	Ernia ombelicale con occlusione, senza gangrena	K56.1	Invaginazione
K42.1	Ernia ombelicale con gangrena	K56.2	Volvolo
K42.9	Ernia ombelicale senza occlusione o gangrena	K56.3	Ileo da calcolo biliare
K43.0	Ernia cicatriziale con occlusione, senza gangrena	K56.4	Altra ostruzione intestinale
K43.1	Ernia cicatriziale con gangrena	K56.5	Aderenze intestinali [briglie] con ostruzione
K43.2	Ernia cicatriziale senza occlusione o gangrena	K56.6	Altra e non specificata ostruzione intestinale
K43.3	Ernia parastomale con occlusione, senza gangrena	K56.7	Ileo non specificato
K43.4	Ernia parastomale con gangrena	K57.02	Diverticolite dell'intestino tenue con perforazione e ascesso, senza emorragia
K43.5	Ernia parastomale senza occlusione né gangrena	K57.03	Diverticolite dell'intestino tenue con perforazione e ascesso, con emorragia
K43.60	Ernia epigastrica con occlusione, senza gangrena	K57.10	Malattia diverticolare dell'intestino tenue senza perforazione, ascesso o menzione di emorragia
K43.68	Altra ernia addominale con occlusione, senza gangrena	K57.11	Malattia diverticolare dell'intestino tenue senza perforazione o ascesso, con emorragia
K43.69	Ernia addominale non specificata con occlusione, senza gangrena	K57.12	Diverticolite dell'intestino tenue senza perforazione e ascesso, senza emorragia
K43.70	Ernia epigastrica con gangrena	K57.13	Diverticolite dell'intestino tenue senza perforazione o ascesso, con emorragia
K43.78	Altra ernia addominale con gangrena	K57.22	Diverticolite del colon con perforazione e ascesso, senza emorragia
K43.79	Ernia addominale non specificata con gangrena	K57.23	Diverticolite del colon con perforazione e ascesso, con emorragia
K43.90	Ernia epigastrica senza occlusione o gangrena	K57.30	Malattia diverticolare del colon senza perforazione e ascesso, senza emorragia
K43.98	Altra ernia addominale senza occlusione né gangrena	K57.31	Malattia diverticolare del colon senza perforazione o ascesso, con emorragia
K43.99	Ernia addominale non specificata senza occlusione o gangrena	K57.32	Diverticolite del colon senza perforazione e ascesso, senza emorragia
K44.0	Ernia diaframmatica con occlusione, senza gangrena	K57.33	Diverticolite del colon senza perforazione o ascesso, con emorragia
K44.1	Ernia diaframmatica con gangrena	K57.42	Diverticolite dell'intestino tenue e del colon con perforazione e ascesso, senza emorragia
K44.9	Ernia diaframmatica senza occlusione o gangrena	K57.43	Diverticolite dell'intestino tenue e del colon con perforazione e ascesso, senza emorragia
K45.0	Altra ernia addominale specificata, con ostruzione, senza gangrena	K57.50	Malattia diverticolare dell'intestino tenue e del colon senza perforazione e ascesso, senza emorragia
K45.1	Altra ernia addominale specificata, con gangrena	K57.51	Malattia diverticolare dell'intestino tenue e del colon senza perforazione o ascesso, con emorragia
K45.8	Altra ernia addominale specificata, senza occlusione o gangrena	K57.52	Diverticolite dell'intestino tenue e del colon senza perforazione e ascesso, senza emorragia
K46.0	Ernia addominale non specificata, con occlusione, senza gangrena	K57.53	Diverticolite dell'intestino tenue e del colon senza perforazione o ascesso, con emorragia
K46.1	Ernia addominale non specificata, con gangrena	K57.82	Diverticolite dell'intestino, parte non specificata, con perforazione e ascesso, senza emorragia
K46.9	Ernia addominale non specificata, senza occlusione o gangrena	K57.83	Diverticolite dell'intestino, parte non specificata, con perforazione o ascesso, con emorragia
K50.0	Morbo di Crohn dell'intestino tenue	K57.90	Malattia diverticolare dell'intestino, parte non specificata, senza perforazione e ascesso, senza emorragia
K50.1	Morbo di Crohn del colon	K57.91	Malattia diverticolare dell'intestino, parte non specificata, senza perforazione o ascesso, con emorragia
K50.80	Morbo di Crohn dello stomaco	K57.92	Diverticolite dell'intestino, parte non specificata, senza perforazione e ascesso, senza emorragia
K50.81	Morbo di Crohn dell'esofago	K57.93	Diverticolite dell'intestino, parte non specificata, senza perforazione o ascesso, con emorragia
K50.82	Morbo di Crohn dell'esofago e del tratto gastro-intestinale, più localizzazioni simultanee	K58.1	Sindrome dell'intestino irritabile, con prevalenza di alvo diarroico [SII-D]
K50.88	Altro morbo di Crohn	K58.2	Sindrome dell'intestino irritabile, con prevalenza di alvo stitico [SII-S]
K50.9	Morbo di Crohn non specificato	K58.3	Sindrome dell'intestino irritabile con alvo misto [SII-M]
K51.0	Pancolite ulcerosa (cronica)	K58.8	Altra e non specificata sindrome dell'intestino irritabile
K51.2	Proctite ulcerosa (cronica)	K59.00	Stipsi in disturbo del transito nel colon
K51.3	Rettosigmoidite ulcerosa (cronica)	K59.01	Stipsi in disturbo dell'evacuazione delle feci
K51.4	Polipi infiammatori	K59.02	Stipsi indotta da farmaci
K51.5	Colite sinistra	K59.09	Altra e non specificata stipsi
K51.8	Altra colite ulcerosa		
K51.9	Colite ulcerosa non specificata		
K52.0	Gastroenterite e colite da radiazioni		
K52.1	Gastroenterite e colite tossiche		
K52.2	Gastroenterite e colite allergiche e alimentari		
K52.30	Pancolite indeterminata		
K52.31	Colite sinistra indeterminata		
K52.32	Colite rettosigmoidica indeterminata		
K52.38	Altra colite indeterminata		
K52.8	Altre gastroenteriti e coliti non infettive specificate		
K52.9	Gastroenterite e colite non infettive, non specificate		
K55.0	Disturbo vascolare acuto dell'intestino		
K55.1	Disturbo vascolare cronico dell'intestino		
K55.21	Angiodisplasia del colon senza emorragia		
K55.22	Angiodisplasia del colon con emorragia		
K55.31	Angiodisplasia dell'intestino tenue senza menzione di emorragia		
K55.32	Angiodisplasia dell'intestino tenue con emorragia		
K55.8	Altri disturbi vascolari dell'intestino		

K59.1	Diarrea funzionale	K91.80	Mucosite generalizzata per immunocompromissione
K59.2	Intestino neurogeno non classificato altrove	K91.83	Deiscenza di anastomosi e sutura successiva ad altro intervento chirurgico su altre parti dell'apparato digerente
K59.3	Megacolon non classificato altrove		
K59.4	Spasmo anale		
K59.8	Altri disturbi funzionali specificati dell'intestino	K91.88	Altri disturbi iatrogeni dell'apparato digerente non classificati altrove
K59.9	Disturbo funzionale intestinale non specificato		
K60.0	Fissura anale acuta	K91.9	Disturbo iatrogeno dell'apparato digerente non specificato
K60.1	Fissura anale cronica		
K60.2	Fissura anale non specificata	K92.0	Ematemesi
K60.3	Fistola anale	K92.1	Melena
K60.4	Fistola rettale	K92.2	Emorragia gastrointestinale non specificata
K60.5	Fistola anorettale	K92.8	Altre malattie specificate dell'apparato digerente
K61.0	Ascesso anale	K92.9	Malattia dell'apparato digerente non specificata
K61.1	Ascesso rettale	K93.0	Disturbi da tubercolosi dell'intestino, peritoneo e linfonodi mesenterici {A18.3}
K61.2	Ascesso anorettale		
K61.3	Ascesso ischiorettale	K93.1	Megacolon in malattia di Chagas {B57.3}
K61.4	Ascesso intrasfinterico	K93.21	Stadio 1 del graft-versus-host-disease acuto dell'apparato digerente {T86.01}
K62.0	Polipo anale		
K62.1	Polipo rettale	K93.22	Stadio 2 del graft-versus-host-disease acuto dell'apparato digerente {T86.02}
K62.2	Prolasso anale		
K62.3	Prolasso rettale	K93.23	Stadio 3 del graft-versus-host-disease acuto dell'apparato digerente {T86.02}
K62.4	Stenosi dell'ano e del retto		
K62.5	Emorragia anale e rettale	K93.24	Stadio 4 del graft-versus-host-disease acuto dell'apparato digerente {T86.02}
K62.6	Ulcera anale e rettale		
K62.7	Proctite da raggi	K93.31	Stadio 1 del Graft-versus-host-disease [GVHD] cronico all'apparato digerente {T86.05}, {T86.06}
K62.8	Altre malattie specificate dell'ano e del retto		
K62.9	Malattia dell'ano e del retto non specificata	K93.32	Stadio 2 del Graft-versus-host-disease [GVHD] cronico all'apparato digerente {T86.06}
K63.0	Ascesso intestinale		
K63.1	Perforazione intestinale (non traumatica)	K93.33	Stadio 3 del Graft-versus-host-disease [GVHD] cronico all'apparato digerente {T86.07}
K63.2	Fistola intestinale		
K63.3	Ulcera intestinale	K93.41	Stadio 1 del Graft-versus-host-disease [GVHD] cronico alla mucosa orale {T86.05}, {T86.06}
K63.4	Enteroptosi		
K63.5	Polipo del colon	K93.42	Stadio 2 del Graft-versus-host-disease [GVHD] cronico alla mucosa orale {T86.06}
K63.8	Altre malattie specificate dell'intestino		
K63.9	Malattia intestinale non specificata	K93.43	Stadio 3 del Graft-versus-host-disease [GVHD] cronico alla mucosa orale {T86.07}
K64.0	Emorroidi di 1° grado		
K64.1	Emorroidi di 2° grado	K93.8	Disturbi di altri organi specificati dell'apparato digerente in malattie classificate altrove
K64.2	Emorroidi di 3° grado		
K64.3	Emorroidi di 4° grado	N80.5	Endometriosi dell'intestino
K64.4	Polipi fibrosi emorroidari residui	N82.2	Fistola tra intestino tenue e vagina
K64.5	Trombosi perianale	N82.3	Fistola colo-vaginale
K64.8	Altre emorroidi	N82.4	Altra fistola entero-genitale femminile
K64.9	Emorroidi non specificate	P76.1	Ileo transitorio neonatale
K65.00	Peritonite batterica spontanea [PBS] (acuta)	P76.2	Ostruzione intestinale da latte ispessito
K65.09	Altra e non specificata peritonite acuta	P76.8	Altra ostruzione intestinale neonatale
K65.8	Altra peritonite	P76.9	Ostruzioni intestinali neonatali non specificate
K65.9	Peritonite non specificata	P77	Enterocolite necrotizzante del feto e del neonato
K66.0	Aderenze peritoneali	P78.3	Diarrea non infettiva neonatale
K66.1	Emoperitoneo	P78.8	Altri disturbi specificati dell'apparato digerente neonatale
K66.8	Altri disturbi specificati del peritoneo		
K66.9	Disturbo del peritoneo non specificato	P78.9	Disturbo perinatale dell'apparato digerente, non specificato
K67.0	Peritonite da Chlamydiae {A74.8}		
K67.1	Peritonite gonococcica {A54.8}	Q39.0	Atresia dell'esofago senza fistola
K67.2	Peritonite luetica {A52.7}	Q39.1	Atresia dell'esofago con fistola tracheo-esofagea
K67.3	Peritonite tubercolare {A18.3}	Q39.2	Fistola esofago-tracheale congenita senza atresia
K67.8	Altri disturbi del peritoneo in malattie infettive classificate altrove	Q39.3	Stenosi e strittura congenite dell'esofago
		Q39.4	Diaframma esofageo congenito
K90.0	Malattia celiaca	Q39.5	Dilatazione congenita dell'esofago
K90.1	Sprue tropicale	Q39.6	Diverticolo (congenito) dell'esofago
K90.2	Sindrome dell'ansa cieca non classificata altrove	Q39.8	Altre malformazioni congenite dell'esofago
K90.3	Steatorrea pancreatica	Q39.9	Malformazione congenita dell'esofago non specificata
K90.4	Malassorbimento da intolleranza, non classificato altrove		
K90.8	Altra forma di malassorbimento intestinale	Q40.0	Stenosi ipertrofica congenita del piloro
K90.9	Malassorbimento intestinale non specificato	Q40.1	Ernia iatale congenita
K91.0	Vomito successivo a chirurgia gastrointestinale	Q40.2	Altre malformazioni congenite specificate dello stomaco
K91.1	Sindromi post-chirurgia gastrica		
K91.2	Malassorbimento post-chirurgico non classificato altrove	Q40.3	Malformazione congenita dello stomaco non specificata
		Q40.8	Altre malformazioni congenite specificate delle vie digestive superiori
K91.3	Occlusione intestinale post-operatoria		
K91.4	Malfunzionamento di colostomia ed enterostomia		

Q40.9	Malformazione congenita delle vie digestive superiori non specificata	R85.0	Risultati anormali di prelievo di campioni effettuato su organi dell'apparato digerente e della cavità addominale: valore enzimatico anormale
Q41.0	Assenza, atresia e stenosi congenite del duodeno		
Q41.1	Assenza, atresia e stenosi congenite del digiuno	R85.1	Risultati anormali di prelievo di campioni effettuato su organi dell'apparato digerente e della cavità addominale: valore ormonale anormale
Q41.2	Assenza, atresia e stenosi congenite dell'ileo		
Q41.8	Assenza, atresia e stenosi congenite di altre parti specificate dell'intestino tenue	R85.2	Risultati anormali di prelievo di campioni effettuato su organi dell'apparato digerente e della cavità addominale: valore anormale di droghe, medicinali o altre sostanze biologicamente attive
Q41.9	Assenza, atresia e stenosi congenite dell'intestino tenue, parte non specificata		
Q42.0	Assenza, atresia e stenosi congenite del retto con fistola	R85.3	Risultati anormali di prelievo di campioni effettuato su organi dell'apparato digerente e della cavità addominale: valore anormale di sostanze ad uso principalmente non medico
Q42.1	Assenza, atresia e stenosi congenite del retto senza fistola		
Q42.2	Assenza, atresia e stenosi congenite dell'ano con fistola	R85.4	Risultati anormali di prelievo di campioni effettuato su organi dell'apparato digerente e della cavità addominale: Risultati immunologici anormali
Q42.3	Assenza, atresia e stenosi congenite dell'ano senza fistola		
Q42.8	Assenza, atresia e stenosi congenite di altra parte del colon	R85.5	Risultati anormali di prelievo di campioni effettuato su organi dell'apparato digerente e della cavità addominale: Risultati microbiologici anormali
Q42.9	Assenza, atresia e stenosi congenite di sede non specificata del grosso intestino	R85.6	Risultati anormali di prelievo di campioni effettuato su organi dell'apparato digerente e della cavità addominale: Risultati citologici anormali
Q43.0	Diverticolo di Meckel		
Q43.1	Malattia di Hirschsprung		
Q43.2	Altri disturbi funzionali congeniti del colon	R85.7	Risultati anormali di prelievo di campioni effettuato su organi dell'apparato digerente e della cavità addominale: risultati istologici anormali
Q43.3	Malformazioni congenite di fissazione dell'intestino		
Q43.40	Duplicazione dell'intestino tenue		
Q43.41	Duplicazione del colon	R85.8	Risultati anormali di prelievo di campioni effettuato su organi dell'apparato digerente e della cavità addominale: altri risultati anormali
Q43.42	Duplicazione del retto		
Q43.49	Duplicazione dell'intestino non specificata		
Q43.5	Ano ectopico	R85.9	Risultati anormali di prelievo di campioni effettuato su organi dell'apparato digerente e della cavità addominale: risultato anormale non precisato
Q43.6	Fistola congenita del retto e dell'ano		
Q43.7	Persistenza della cloaca		
Q43.8	Altre malformazioni congenite specificate dell'intestino	R93.3	Risultati anormali di diagnostica per immagini di altre parti delle vie digerenti
Q43.9	Malformazione congenita dell'intestino non specificata	R93.5	Risultati anormali di diagnostica per immagini di altre regioni addominali, incluso il retroperitoneo
Q45.8	Altre malformazioni congenite specificate dell'apparato digerente	S27.83	Traumatismo: Esofago, parte toracica
		S36.3	Traumatismo dello stomaco
Q45.9	Malformazione congenita dell'apparato digerente non specificata	S36.40	Traumatismo: Intestino tenue, parte non specificata
		S36.41	Traumatismo: Duodeno
Q79.2	Esonfalo	S36.49	Traumatismo: Altre e multiple parti dell'intestino tenue
Q79.3	Gastroschisi		
Q79.4	Sindrome da deficit della muscolatura addominale	S36.50	Traumatismo: Colon, parte non specificata
Q79.5	Altre malformazioni congenite della parete addominale	S36.51	Traumatismo: Colon ascendente
		S36.52	Traumatismo: Colon trasverso
Q89.3	Situs inversus	S36.53	Traumatismo: Colon discendente
R10.0	Addome acuto	S36.54	Traumatismo: Colon sigmoideo
R10.1	Dolore localizzato all'addome superiore	S36.59	Traumatismo: Altre e multiple parti del colon
R10.3	Dolore localizzato ad altre parti addominali inferiori	S36.6	Traumatismo del retto
R10.4	Altro e non specificato dolore addominale	S36.7	Traumatismo di organi multipli intraaddominali
R11	Nausea e vomito	S36.81	Traumatismo: Peritoneo
R12	Pirosi	S36.82	Traumatismo: Mesentere
R13.0	Disfagia con necessità di sorveglianza durante l'alimentazione	S36.9	Traumatismo di organo intraaddominale non specificato
R13.1	Disfagia per tracheostomia con necessità di aspirazione e cannula tracheale (parzialmente) bloccata	T18.1	Corpo estraneo nell'esofago
		T18.2	Corpo estraneo nello stomaco
		T18.3	Corpo estraneo nell'intestino tenue
R13.9	Altra e non specificata disfagia	T18.4	Corpo estraneo nel colon
R14	Flatulenza e condizioni morbose correlate	T18.5	Corpo estraneo nell'ano e nel retto
R15	Incontinenza fecale	T18.8	Corpo estraneo in altre e multiple sedi dell'apparato digerente
R19.0	Tumefazione, massa e gonfiore intraaddominali e pelvici	T18.9	Corpo estraneo nell'apparato digerente, sede non specificata
R19.1	Rumori intestinali anormali		
R19.2	Peristalsi visibile	T28.1	Ustione dell'esofago
R19.3	Rigidità addominale	T28.2	Ustione di altre parti dell'apparato digerente
R19.4	Cambiamento delle abitudini intestinali	T28.6	Corrosione dell'esofago
R19.5	Altre anomalie delle feci	T28.7	Corrosione di altre parti dell'apparato digerente
R19.80	Sindrome compartimentale addominale	T85.50	Complicanza meccanica di dispositivi protesici, impianti ed innesti nell'esofago
R19.88	Altri sintomi specificati riguardanti il sistema digestivo e l'addome		

T85.51	Complicanza meccanica di dispositivi protesici, impianti e innesti nel resto del tratto gastrointestinale superiore	T85.76	Infezione e reazione infiammatoria da altri dispositivi protesici, impianti e innesti interni nel resto del tratto gastrointestinale
T85.52	Complicanza meccanica di dispositivi protesici, impianti e innesti nel tratto gastrointestinale inferiore	T91.5	Sequela di traumatismo di organi intraaddominali e pelvici
T85.53	Complicanza meccanica di dispositivi protesici, impianti e innesti nelle vie biliari	U69.40	Infezione ricorrente da Clostridium difficile
T85.54	Complicanza meccanica di dispositivi protesici, impianti e innesti nel pancreas	Z43.1	Controllo di gastrostomia
T85.59	Complicanza meccanica di dispositivi protesici, impianti e innesti gastrointestinali, sede non specificata	Z43.2	Controllo di ileostomia
T85.74	Infezione e reazione infiammatoria da sonda per gastrostomia endoscopica percutanea [sonda PEG]	Z43.3	Controllo di colostomia
		Z43.4	Controllo di altre aperture artificiali dell'apparato digerente
		Z46.5	Confezione ed adattamento di ileostomia e altri dispositivi intestinali
		Z90.3	Perdita di parte dello stomaco

ADRG G02**Interventi su intestino tenue e crasso con intervento o diagnosi complicante o intervento per malformazione congenita, età < 2 anni**

Procedura nella tabella G02-3 o procedura nella tabella G02-4 e diagnosi nella tabella G02-1 o (definizione del DRG di base (G18) o definizione del DRG di base (G19)) e procedura nella tabella G02-5 e Età < 2 Jahre

DRG G02A**Interventi o diagnosi complicante su intestino tenue e crasso con CC estremamente gravi**

(Procedura nella tabella G02-3 o procedura nella tabella G02-4) e diagnosi nella tabella G02-2 e PCCL > 3

DRG G02B**Intervento complesso o con altro intervento su stomaco, esofago e duodeno e malformazione congenita, età < 2 anni****Diagnosi G02-1**

C78.6	Tumore maligno secondario del retroperitoneo e del peritoneo	K65.00 K65.09	Peritonite batterica spontanea [PBS] (acuta) Altra e non specificata peritonite acuta
C78.7	Tumore maligno secondario del fegato e del dotto biliare intraepatico	K65.8 K65.9	Altra peritonite Peritonite non specificata
K63.1	Perforazione intestinale (non traumatica)		

Diagnosi G02-2

K50.0	Morbo di Crohn dell'intestino tenue	K51.4	Polipi infiammatori
K50.1	Morbo di Crohn del colon	K51.5	Colite sinistra
K50.80	Morbo di Crohn dello stomaco	K63.1	Perforazione intestinale (non traumatica)
K50.81	Morbo di Crohn dell'esofago	K63.2	Fistola intestinale
K50.82	Morbo di Crohn dell'esofago e del tratto gastro-intestinale, più localizzazioni simultanee	K65.00 K65.09	Peritonite batterica spontanea [PBS] (acuta) Altra e non specificata peritonite acuta
K51.0	Pancolite ulcerosa (cronica)	K65.8	Altra peritonite
K51.2	Proctite ulcerosa (cronica)	K65.9	Peritonite non specificata
K51.3	Rettosigmoidite ulcerosa (cronica)		

Procedura G02-3

45.61 ↔	Resezione segmentaria multipla dell'intestino tenue	45.78.22 ↔	Resezione segmentaria multipla, per via laparoscopica
45.74.11 ↔	Resezione del colon trasverso, chirurgica a cielo aperto	45.79 ↔	Asportazione parziale dell'intestino crasso, altro
45.74.12 ↔	Resezione del colon trasverso, per via laparoscopica	49.74 ↔	Trasposizione del muscolo gracile per incontinenza anale
45.78.21 ↔	Resezione segmentaria multipla, per via endoscopica		

Procedura G02-4

44.5X.00 ↔	Revisione di anastomosi gastrica, NAS	44.5X.44 ↔	Riconversione di diversione biliopancreatica (BPD), per via laparoscopica
44.5X.10 ↔	Revisione di anastomosi gastrica a seguito di intervento tipo Billroth I o II	44.5X.51 ↔	Riconversione di bypass gastrico, chirurgica a cielo aperto
44.5X.21 ↔	Revisione di anastomosi gastrica a seguito di bypass gastrico o con interposizione intestinale, chirurgica a cielo aperto	44.5X.52 ↔	Riconversione di bypass gastrico, per via laparoscopica
44.5X.22 ↔	Revisione di anastomosi gastrica a seguito di bypass gastrico o con interposizione intestinale, per via laparoscopica	44.5X.99 ↔	Revisione di anastomosi gastrica, altro
44.5X.33 ↔	Revisione di tasca a seguito di bypass gastrico senza nuova confezione, chirurgica a cielo aperto	44.63.00 ↔	Chiusura di altra fistola gastrica, NAS
44.5X.34 ↔	Revisione di tasca a seguito di bypass gastrico senza nuova confezione, per via laparoscopica	44.63.11 ↔	Chiusura di altra fistola gastrica, chirurgica a cielo aperto
44.5X.35 ↔	Revisione di tasca a seguito di bypass gastrico con nuova confezione, chirurgica a cielo aperto	44.63.12 ↔	Chiusura di altra fistola gastrica, per via laparoscopica
44.5X.36 ↔	Revisione di tasca a seguito di bypass gastrico con nuova confezione, per via laparoscopica	44.63.99 ↔	Chiusura di altra fistola gastrica, altro
44.5X.41 ↔	Revisione di diversione biliopancreatica [BPD], chirurgica a cielo aperto	45.50 ↔	Isolamento di segmento intestinale, NAS
44.5X.42 ↔	Revisione di diversione biliopancreatica [BPD], per via laparoscopica	45.51 ↔	Isolamento di segmento dell'intestino tenue
44.5X.43 ↔	Riconversione di diversione biliopancreatica [BPD], chirurgica a cielo aperto	45.52 ↔	Isolamento di segmento dell'intestino crasso
		45.62 ↔	Altra resezione parziale dell'intestino tenue
		45.63.00 ↔	Rimozione totale dell'intestino tenue, NAS
		45.63.99 ↔	Rimozione totale dell'intestino tenue, altro
		45.70 ↔	Asportazione parziale dell'intestino crasso, NAS
		45.73.11 ↔	Emicolectomia destra, chirurgica a cielo aperto
		45.73.12 ↔	Emicolectomia destra, per via laparoscopica
		45.75.11 ↔	Emicolectomia sinistra, chirurgica a cielo aperto

45.75.12 ↔	Emicolectomia sinistra, per via laparoscopica	45.81.11 ↔	Colectomia, chirurgica a cielo aperto
45.75.21 ↔	Emicolectomia sinistra con sigmoidectomia, chirurgica a cielo aperto	45.81.12 ↔	Colectomia, per via laparoscopica
45.75.22 ↔	Emicolectomia sinistra con sigmoidectomia, per via laparoscopica	45.89 ↔	Colectomia e coloproctectomia, altro
45.76.00 ↔	Sigmoidectomia, NAS	45.90 ↔	Anastomosi intestinale, NAS
45.76.09 ↔	Sigmoidectomia, altro	45.91 ↔	Anastomosi intestinale tenue-tenu
45.76.11 ↔	Sigmoidectomia, chirurgica a cielo aperto	45.92.11 ↔	Anastomosi tenue-retto con confezione di tasca (pouch)
45.76.21 ↔	Sigmoidectomia, per via laparoscopica	45.92.12 ↔	Anastomosi tenue-retto senza confezione di tasca (pouch)
45.77.11 ↔	Emicolectomia destra allargata, chirurgica a cielo aperto	45.93 ↔	Anastomosi intestinale tenue-crasso
45.77.12 ↔	Emicolectomia destra allargata, per via laparoscopica	45.94 ↔	Anastomosi intestinale crasso-crasso
45.77.21 ↔	Emicolectomia sinistra allargata, chirurgica a cielo aperto	45.95.11 ↔	Anastomosi tenue-ano con confezione di tasca
45.77.22 ↔	Emicolectomia sinistra allargata, per via laparoscopica	45.95.12 ↔	Anastomosi tenue-ano senza confezione di tasca
45.78.11 ↔	Resezione segmentaria, chirurgica a cielo aperto	45.95.21 ↔	Anastomosi crasso-ano
45.78.12 ↔	Resezione segmentaria, per via laparoscopica	45.96 ↔	Anastomosi crasso-retto
45.78.21 ↔	Resezione segmentaria multipla, per via endoscopica	45.97.11 ↔	Nuova confezione di anastomosi al piede d'ansa del tenue, chirurgica a cielo aperto
45.78.22 ↔	Resezione segmentaria multipla, per via laparoscopica	45.97.12 ↔	Nuova confezione di anastomosi al piede d'ansa del tenue, per via laparoscopica
45.79 ↔	Asportazione parziale dell'intestino crasso, altro	45.98.13 ↔	Revisione di anastomosi all'ano
45.80 ↔	Colectomia e coloproctectomia, NAS	45.99 ↔	Anastomosi intestinale, altro
		48.1 ↔	Proctostomia

Procedura G02-5

02.34 ↔	Shunt fra ventricolo, cavità addominale e i suoi organi	39.52.20 ↔	Altra riparazione di aneurismi dell'aorta, NAS
02.41.20 ↔	Irrigazione ed esplorazione di shunt ventricolare, parte periferica	39.52.21 ↔	Altra riparazione chirurgica a cielo aperto di aneurismi dell'aorta ascendente, dell'arco aortico e dell'aorta toracica
02.42.20 ↔	Sostituzione di shunt ventricolare, parte periferica	39.52.22 ↔	Altra riparazione chirurgica a cielo aperto di aneurismi dell'aorta addominale
31.73 ↔	Chiusura di altra fistola della trachea	39.54.00 ↔	Intervento di dissezione dell'aorta (re-entry), NAS
32.41.15 ↔	Lobectomia del polmone, per via toracoscopica, senza dilatazione broncoplastica nonché angioplastica	39.54.10 ↔	Intervento di dissezione dell'aorta (re-entry), aorta toracica
32.41.16 ↔	Lobectomia del polmone, per via toracoscopica, con dilatazione broncoplastica, con dilatazione broncoplastica	39.54.20 ↔	Intervento di dissezione dell'aorta (re-entry), aorta addominale
32.41.17 ↔	Lobectomia del polmone, per via toracoscopica, con dilatazione angioplastica	42.51.00 ↔	Esofago-esofagostomia intratoracica, NAS
32.41.18 ↔	Lobectomia del polmone, per via toracoscopica, con dilatazione broncoplastica nonché angioplastica	42.51.10 ↔	Esofago-esofagostomia intratoracica, Ricostruzione del passaggio esofageo per atresia e riparazione di fistola tracheoesofagea congenita
32.42.15 ↔	Lobectomia del polmone, chirurgica a cielo aperto, senza dilatazione broncoplastica nonché angioplastica	42.51.99 ↔	Esofago-esofagostomia intratoracica, altro
32.42.16 ↔	Lobectomia del polmone, chirurgica a cielo aperto, con dilatazione broncoplastica	44.66.00 ↔	Altri interventi per restaurare la funzione dello sfintere esofagogastro, NAS
32.42.17 ↔	Lobectomia del polmone, chirurgica a cielo aperto, con dilatazione angioplastica	44.66.11 ↔	Plastica iatale in corso di intervento bariatrico, chirurgica a cielo aperto
32.42.18 ↔	Lobectomia del polmone, chirurgica a cielo aperto, con dilatazione broncoplastica nonché angioplastica	44.67.00 ↔	Interventi laparoscopici per restaurare la funzione dello sfintere esofagogastro, NAS
33.34.10 ↔	Toracoplastica, parziale	44.67.10 ↔	Interventi laparoscopici per restaurare la funzione dello sfintere esofagogastro, Plastica del cardias, per via laparoscopica
33.34.20 ↔	Toracoplastica, completa	44.67.20 ↔	Interventi laparoscopici per restaurare la funzione dello sfintere esofagogastro, (Emi)funduplicatio, per via laparoscopica
33.34.99 ↔	Toracoplastica, altro	45.61 ↔	Resezione segmentaria multipla dell'intestino tenue
33.39 ↔	Collassamento chirurgico del polmone, altro	45.62 ↔	Altra resezione parziale dell'intestino tenue
34.84 ↔	Altra riparazione del diaframma	45.63.00 ↔	Rimozione totale dell'intestino tenue, NAS
38.84.00 ↔	Altra occlusione chirurgica dell'aorta, NAS	45.63.99 ↔	Rimozione totale dell'intestino tenue, altro
38.84.10 ↔	Altra occlusione chirurgica dell'aorta toracica	45.70 ↔	Asportazione parziale dell'intestino crasso, NAS
38.84.20 ↔	Altra occlusione chirurgica dell'aorta addominale	45.72.11 ↔	Resezione ileocecale, chirurgica a cielo aperto
38.85.00 ↔	Altra occlusione chirurgica di altri vasi toracici, NAS	45.72.12 ↔	Resezione ileocecale, per via laparoscopica
38.85.11 ↔	Altra occlusione chirurgica dell'arteria succlavia	45.73.11 ↔	Emicolectomia destra, chirurgica a cielo aperto
38.85.12 ↔	Altra occlusione chirurgica dell'arteria polmonare	45.73.12 ↔	Emicolectomia destra, per via laparoscopica
38.85.13 ↔	Altra occlusione chirurgica del tronco brachiocefalico	45.74.11 ↔	Resezione del colon trasverso, chirurgica a cielo aperto
38.85.21 ↔	Altra occlusione chirurgica della vena cava superiore	45.74.12 ↔	Resezione del colon trasverso, per via laparoscopica
38.85.22 ↔	Altra occlusione chirurgica della vena polmonare	45.75.11 ↔	Emicolectomia sinistra, chirurgica a cielo aperto
38.85.23 ↔	Altra occlusione chirurgica della vena succlavia	45.75.12 ↔	Emicolectomia sinistra, per via laparoscopica
39.52.00 ↔	Altra riparazione di aneurismi, NAS	45.75.21 ↔	Emicolectomia sinistra con sigmoidectomia, chirurgica a cielo aperto
39.52.11 ↔	Altra riparazione di aneurismi di vasi intracranici		
39.52.19 ↔	Altra riparazione di aneurismi di vasi del capo e del collo, altro		

45.75.22 ↔	Emicolectomia sinistra con sigmoidectomia, per via laparoscopica	46.51.20 ↔	Chiusura di stoma artificiale terminale dell'intestino tenue
45.76.00 ↔	Sigmoidectomia, NAS	46.52.10 ↔	Chiusura di colostomia a doppia canna
45.76.09 ↔	Sigmoidectomia, altro	46.52.20 ↔	Chiusura di colostomia terminale
45.76.11 ↔	Sigmoidectomia, chirurgica a cielo aperto	48.1 ↔	Proctostomia
45.76.21 ↔	Sigmoidectomia, per via laparoscopica	48.74 ↔	Retto-rettostomia
45.77.11 ↔	Emicolectomia destra allargata, chirurgica a cielo aperto	49.77.11 ↔	Anoproctoplastica, chirurgica a cielo aperto
45.77.12 ↔	Emicolectomia destra allargata, per via laparoscopica	49.77.12 ↔	Anoproctoplastica, per via perineale
45.77.21 ↔	Emicolectomia sinistra allargata, chirurgica a cielo aperto	49.77.13 ↔	Anoproctoplastica, per via laparoscopica
45.77.22 ↔	Emicolectomia sinistra allargata, per via laparoscopica	49.78.00 ↔	Riparazione di agenesia e atresia anorettale congenita, NAS
45.78.11 ↔	Resezione segmentaria, chirurgica a cielo aperto	49.78.09 ↔	Riparazione di agenesia e atresia anorettale congenita, altro
45.78.12 ↔	Resezione segmentaria, per via laparoscopica	49.78.11 ↔	Anorettoplastica anteriore, chirurgica a cielo aperto e per via perineale
45.80 ↔	Colectomia e coloproctectomia, NAS	49.78.12 ↔	Anorettoplastica posteriore sagittale [PSARP], chirurgica a cielo aperto e per via perineale
45.81.11 ↔	Colectomia, chirurgica a cielo aperto	49.78.13 ↔	Anorettoplastica posteriore sagittale [PSARP] con chiusura di fistola con il tratto urogenitale, chirurgica a cielo aperto e per via perineale
45.81.12 ↔	Colectomia, per via laparoscopica	49.78.14 ↔	Anorettoplastica posteriore sagittale [PSARP] con correzione di malformazione della vagina, chirurgica a cielo aperto e per via perineale
45.82.11 ↔	Coloproctectomia, , chirurgica a cielo aperto	49.78.21 ↔	Pull-through addominoperineale o sacroaddominoperineale per agenesia e atresia anorettale congenita
45.82.12 ↔	Coloproctectomia, per via laparoscopica	49.78.31 ↔	Riparazione dell'ano per agenesia e atresia anorettale congenita, per via perineale
45.89 ↔	Colectomia e coloproctectomia, altro	53.70 ↔	Riparazione di ernia diaframmatica, per via addominale, NAS
45.90 ↔	Anastomosi intestinale, NAS	53.71.11 ↔	Riparazione di ernia diaframmatica, per via addominale, chirurgica a cielo aperto, senza impianto di membrane e reti
45.92.11 ↔	Anastomosi tenue-retto con confezione di tasca (pouch)	53.71.21 ↔	Riparazione di ernia diaframmatica, per via addominale, chirurgica a cielo aperto, con impianto di membrane e reti
45.92.12 ↔	Anastomosi tenue-retto senza confezione di tasca (pouch)	53.72.11 ↔	Riparazione di ernia diaframmatica, per via laparoscopica, senza impianto di membrane e reti
45.93 ↔	Anastomosi intestinale tenue-crasso	53.72.21 ↔	Riparazione di ernia diaframmatica, per via laparoscopica, con impianto di membrane e reti
45.94 ↔	Anastomosi intestinale crasso-crasso	53.79 ↔	Riparazione di ernia diaframmatica, per via addominale, altro
45.95.11 ↔	Anastomosi tenue-ano con confezione di tasca	53.80 ↔	Riparazione di ernia diaframmatica, per via toracica e toracoaddominale, NAS
45.95.12 ↔	Anastomosi tenue-ano senza confezione di tasca	53.82 ↔	Riparazione di ernia parasternale
45.95.21 ↔	Anastomosi crasso-ano	53.83.11 ↔	Riparazione di ernia diaframmatica, per via toracica, chirurgica a cielo aperto, senza impianto di membrane e reti
45.96 ↔	Anastomosi crasso-retto	53.83.21 ↔	Riparazione di ernia diaframmatica, per via toracica, chirurgica a cielo aperto, con impianto di membrane e reti
45.97.11 ↔	Nuova confezione di anastomosi al piede d'ansa del tenue, chirurgica a cielo aperto	53.84.11 ↔	Riparazione di ernia diaframmatica, per via toracoscopica, senza impianto di membrane e reti
45.97.12 ↔	Nuova confezione di anastomosi al piede d'ansa del tenue, per via laparoscopica	53.84.21 ↔	Riparazione di ernia diaframmatica, per via toracoscopica, con impianto di membrane e reti
45.98.13 ↔	Revisione di anastomosi all'ano	53.85.11 ↔	Riparazione di ernia diaframmatica, per via toracoaddominale, chirurgica a cielo aperto, senza impianto di membrane e reti
45.99 ↔	Anastomosi intestinale, altro	53.85.21 ↔	Riparazione di ernia diaframmatica, per via toracoaddominale, chirurgica a cielo aperto, con impianto di membrane e reti
46.02 ↔	Resezione di segmento esterorizzato dell'intestino tenue	53.89 ↔	Riparazione di ernia diaframmatica, per via toracica e toracoaddominale, altro
46.04 ↔	Resezione di segmento esterorizzato dell'intestino crasso	54.62 ↔	Chiusura ritardata di ferita addominale in via di cicatrizzazione
46.10 ↔	Colostomia, NAS	54.64.10 ↔	Sutura del peritoneo, Sutura di mesentere, grande o piccolo omento (a seguito di lacerazione)
46.12.11 ↔	Colostomia terminale, chirurgica a cielo aperto	54.71.10 ↔	Riparazione di gastroschisi, con innesto o protesi
46.12.12 ↔	Colostomia terminale, per via laparoscopica	57.86 ↔	Riparazione di vescica estrofica
46.15.11 ↔	Colostomia a doppia canna, chirurgica a cielo aperto		
46.15.12 ↔	Colostomia a doppia canna, per via laparoscopica		
46.19 ↔	Colostomia, altra		
46.20 ↔	Digiunostomia e ileostomia, NAS		
46.25.11 ↔	Digiunostomia e ileostomia terminale, chirurgica a cielo aperto		
46.25.12 ↔	Digiunostomia e ileostomia terminale, per via laparoscopica		
46.26.11 ↔	Digiunostomia e ileostomia a doppia canna, chirurgica a cielo aperto		
46.26.12 ↔	Digiunostomia e ileostomia a doppia canna, per via laparoscopica		
46.29 ↔	Digiunostomia e ileostomia, altro		
46.2A ↔	Confezione di anastomosi secondo Bishop-Koop		
46.33 ↔	Confezione di duodenostomia		
46.43.10 ↔	Allargamento o restringimento plastico di stoma artificiale dell'intestino crasso		
46.43.11 ↔	Neoconfezione di colostomia		
46.43.12 ↔	Rimozione di parte estroflessa di stoma dell'intestino crasso		
46.43.20 ↔	Conversione di stoma dell'intestino crasso in stoma continente		
46.51.10 ↔	Chiusura di stoma a doppia canna dell'intestino tenue		

ADRG G03**Interventi maggiori su stomaco, esofago e duodeno**

Procedura nella tabella G03-2

DRG G03A**Interventi maggiori su stomaco, esofago e duodeno con intervento altamente complesso o procedura complicante o per neoplasia maligna specifica**

Diagnosi principale nella tabella G03-1 o procedura nella tabella G03-3 o Procedure complicanti

DRG G03B**Interventi maggiori su stomaco, esofago e duodeno eccetto che per neoplasia maligna specifica****Diagnosi G03-1**

C15.0	Tumore Maligno: Esofago cervicale	C15.5	Tumore Maligno: Terzo inferiore dell'esofago
C15.1	Tumore Maligno: Esofago toracico	C15.8	Tumore Maligno: lesione sconfinante a più zone contigue dell'esofago
C15.2	Tumore Maligno: Esofago addominale	C15.9	Tumore Maligno: Esofago non specificato
C15.3	Tumore Maligno: Terzo superiore dell'esofago		
C15.4	Tumore Maligno: Terzo medio dell'esofago		

Procedura G03-2

42.41.20 ↔	Esofagectomia parziale, con ricostituzione della continuità	42.65 ↔	Anastomosi esofagea presternale con interposizione di colon
42.42.00 ↔	Esofagectomia totale, NAS	42.66 ↔	Altra esofagocolostomia presternale
42.42.10 ↔	Esofagectomia totale, senza ricostituzione della continuità	42.68 ↔	Altra anastomosi esofagea presternale con interposizione
42.42.20 ↔	Esofagectomia totale, con ricostituzione della continuità, transmediastinica	42.69 ↔	Anastomosi presternale dell'esofago, altro
42.42.21 ↔	Esofagectomia totale, con ricostituzione della continuità, per via toracoaddominale	42.85 ↔	Riparazione di stenosi esofagea
42.42.29 ↔	Esofagectomia totale, con ricostituzione della continuità, per altra via	42.87 ↔	Altro innesto dell'esofago
42.42.99 ↔	Esofagectomia totale, altro	43.6X.00 ↔	Gastrectomia parziale con anastomosi duodenale, NAS
42.51.00 ↔	Esofago-esofagostomia intratoracica, NAS	43.6X.10 ↔	Pilorectomia con anastomosi duodenale
42.51.10 ↔	Esofago-esofagostomia intratoracica, Ricostruzione del passaggio esofageo per atresia e riparazione di fistola tracheoesofagea congenita	43.6X.20 ↔	Tipo Billroth I
42.51.99 ↔	Esofago-esofagostomia intratoracica, altro	43.6X.99 ↔	Gastrectomia parziale con anastomosi duodenale, altro
42.52 ↔	Esofago-gastrostomia intratoracica	43.81 ↔	Gastrectomia parziale con trasposizione digiunale
42.53 ↔	Anastomosi esofagea intratoracica con interposizione di intestino tenue	43.89.20 ↔	Diversione biliopancreatica dello stomaco secondo Scopinaro, chirurgica a cielo aperto
42.54 ↔	Altra esofago-enteranastomosi intratoracica	43.89.21 ↔	Diversione biliopancreatica dello stomaco secondo Scopinaro, per via laparoscopica
42.55 ↔	Anastomosi esofagea intratoracica con interposizione di colon	43.89.30 ↔	Diversione biliopancreatica dello stomaco con switch duodenale [BPD-DS], chirurgica a cielo aperto
42.56 ↔	Altra esofagocolostomia intratoracica	43.89.31 ↔	Diversione biliopancreatica dello stomaco con switch duodenale [BPD-DS], per via laparoscopica
42.58 ↔	Anastomosi esofagea intratoracica con altra interposizione	43.91 ↔	Gastrectomia totale con interposizione intestinale
42.59 ↔	Anastomosi esofagea intratoracica, altro	43.92 ↔	Esofagoduodenostomia o esofagodigiunostomia con gastrectomia totale
42.61 ↔	Esofago-esofagostomia presternale	43.99.00 ↔	Altra gastrectomia totale, NAS
42.62 ↔	Esofago-gastrostomia presternale	43.99.10 ↔	Asportazione di residuo gastrico dopo intervento bariatrico preliminare, chirurgica a cielo aperto
42.63 ↔	Anastomosi esofagea presternale con interposizione di intestino tenue	43.99.11 ↔	Asportazione di residuo gastrico dopo intervento bariatrico preliminare, per via laparoscopica
42.64 ↔	Altra esofagoenterostomia presternale	43.99.99 ↔	Altra gastrectomia totale, altro

Procedura G03-3

42.40 ↔	Esofagectomia, NAS	42.42.29 ↔	Esofagectomia totale, con ricostituzione della continuità, per altra via
42.41.20 ↔	Esofagectomia parziale, con ricostituzione della continuità	42.42.99 ↔	Esofagectomia totale, altro
42.42.00 ↔	Esofagectomia totale, NAS	42.51.00 ↔	Esofago-esofagostomia intratoracica, NAS
42.42.10 ↔	Esofagectomia totale, senza ricostituzione della continuità	42.51.10 ↔	Esofago-esofagostomia intratoracica, Ricostruzione del passaggio esofageo per atresia e riparazione di fistola tracheoesofagea congenita
42.42.20 ↔	Esofagectomia totale, con ricostituzione della continuità, transmediastinica	42.51.99 ↔	Esofago-esofagostomia intratoracica, altro
42.42.21 ↔	Esofagectomia totale, con ricostituzione della continuità, per via toracoaddominale	42.52 ↔	Esofago-gastrostomia intratoracica

42.53 ↔	Anastomosi esofagea intratoracica con interposizione di intestino tenue	42.66 ↔	Altra esofagocolostomia presternale
42.54 ↔	Altra esofago-enteranastomosi intratoracica	42.68 ↔	Altra anastomosi esofagea presternale con interposizione
42.55 ↔	Anastomosi esofagea intratoracica con interposizione di colon	42.69 ↔	Anastomosi presternale dell'esofago, altro
42.56 ↔	Altra esofagocolostomia intratoracica	42.85 ↔	Riparazione di stenosi esofagea
42.58 ↔	Anastomosi esofagea intratoracica con altra interposizione	42.87 ↔	Altro innesto dell'esofago
42.59 ↔	Anastomosi esofagea intratoracica, altro	43.5 ↔	Gastrectomia parziale, con anastomosi esofagea
42.61 ↔	Esofago-esofagostomia presternale	43.92 ↔	Esofagoduodenostomia o esofagodigiunostomia con gastrectomia totale
42.62 ↔	Esofago-gastrostomia presternale	52.50 ↔	Pancreatectomia parziale, NAS
42.63 ↔	Anastomosi esofagea presternale con interposizione di intestino tenue	52.52.11 ↔	Pancreatectomia distale, chirurgica a cielo aperto
42.64 ↔	Altra esofagoenterostomia presternale	52.52.12 ↔	Pancreatectomia distale, per via laparoscopica
42.65 ↔	Anastomosi esofagea presternale con interposizione di colon	52.59 ↔	Pancreatectomia parziale, altro

ADRG G04

Lisi di aderenze peritoneali, età < 4 anni o con CC estremamente gravi o interventi minori su intestino tenue e crasso con CC estremamente gravi

(Procedura nella tabella G04-1 e PCCL > 3) o (procedura nella tabella G04-2 e (Età < 4 Jahre o PCCL > 3))

DRG G04Z

Lisi di aderenze peritoneali, età < 4 anni o con CC estremamente gravi o interventi minori su intestino tenue e crasso con CC estremamente gravi

Procedura G04-1

42.21 ↔	Esofagoscopia operatoria mediante incisione	46.99.52 ↔	Inserzione o sostituzione di una protesi non autoespandente nell'intestino, per via laparoscopica
45.15 ↔	Biopsia a cielo aperto dell'intestino tenue	46.99.61 ↔	Inserzione o sostituzione di una protesi autoespandente nell'intestino, chirurgica a cielo aperto
45.26 ↔	Biopsia dell'intestino crasso a cielo aperto	46.99.62 ↔	Inserzione o sostituzione di una protesi autoespandente nell'intestino, per via laparoscopica
45.41.21 ↔	Asportazione locale di lesione o tessuto dell'intestino crasso, per via laparoscopica	46.99.71 ↔	Rimozione di protesi dell'intestino, chirurgica a cielo aperto
45.41.31 ↔	Asportazione locale di lesione o tessuto dell'intestino crasso, chirurgica a cielo aperto	46.99.72 ↔	Rimozione di protesi dell'intestino, per via laparoscopica
46.51.00 ↔	Chiusura di stoma artificiale dell'intestino tenue, NAS	46.99.81 ↔	Sezione delle briglie di Ladd, chirurgica a cielo aperto
46.51.10 ↔	Chiusura di stoma a doppia canna dell'intestino tenue	46.99.82 ↔	Sezione delle briglie di Ladd, per via laparoscopica
46.51.20 ↔	Chiusura di stoma artificiale terminale dell'intestino tenue	46.99.93 ↔	Chiusura di difetto mesenterico su ernia interna, chirurgica a cielo aperto
46.51.99 ↔	Chiusura di stoma artificiale dell'intestino tenue, altro	46.99.94 ↔	Chiusura di difetto mesenterico su ernia interna, per via laparoscopica
46.52.10 ↔	Chiusura di colostomia a doppia canna	48.0 ↔	Proctotomia
46.52.20 ↔	Chiusura di colostomia terminale	48.21 ↔	Proctosigmoidoscopia transaddominale
46.85.11 ↔	Dilatazione dell'intestino mediante dilatatori, chirurgica a cielo aperto	48.25 ↔	Biopsia a cielo aperto del retto
46.85.12 ↔	Dilatazione dell'intestino mediante dilatatori, per via laparoscopica	48.26 ↔	Biopsia di tessuti perirettali
46.85.21 ↔	Dilatazione dell'intestino tenue, chirurgica a cielo aperto	56.84.00 ↔	Chiusura di altra fistola ureterale, NAS
46.85.22 ↔	Dilatazione dell'intestino tenue, per via laparoscopica	56.84.10 ↔	Chiusura di fistola ureterointestinale, chirurgica a cielo aperto
46.85.31 ↔	Dilatazione dell'intestino crasso, chirurgica a cielo aperto	56.84.11 ↔	Chiusura di fistola ureterointestinale, per via laparoscopica
46.85.32 ↔	Dilatazione dell'intestino crasso, per via laparoscopica	56.84.20 ↔	Chiusura di fistola ureterovaginale, chirurgica a cielo aperto
46.91 ↔	Miotomia del colon sigmoideo	56.84.21 ↔	Chiusura di fistola ureterovaginale, per via laparoscopica
46.92 ↔	Miotomia di altre parti del colon (escluso colon sigmoideo)	56.84.22 ↔	Chiusura di fistola ureterovaginale, per via vaginale
46.99.10 ↔	Decompressione dell'intestino	56.84.99 ↔	Chiusura di altra fistola ureterale, altro
46.99.51 ↔	Inserzione o sostituzione di una protesi non autoespandente nell'intestino, chirurgica a cielo aperto	57.83 ↔	Riparazione di fistola vescico-intestinale
		70.74 ↔	Riparazione di altra fistola vagino-enterica
		70.75 ↔	Riparazione di altra fistola della vagina
		71.72 ↔	Riparazione di fistola della vulva o del perineo

Procedura G04-2

54.51 ↔	Lisi di aderenze peritoneali, per via laparoscopica	65.81.99 ↔	Lisi di aderenze di ovaio e di tuba di Falloppio per via laparoscopica, altro
54.52 ↔	Lisi di aderenze peritoneali, chirurgico a cielo aperto	65.89.00 ↔	Altra lisi di aderenze di ovaio e di tuba di Falloppio, NAS
54.59 ↔	Lisi di aderenze peritoneali, altro	65.89.10 ↔	Altra lisi di aderenze di ovaio e di tuba di Falloppio, chirurgica a cielo aperto
56.81 ↔	Lisi di aderenza intraluminale dell'uretere	65.89.11 ↔	Altra lisi di aderenze di ovaio e di tuba di Falloppio, con tecnica microchirurgica
57.12 ↔	Lisi di aderenze intraluminali con incisione nella vescica	65.89.12 ↔	Altra lisi di aderenze di ovaio e di tuba di Falloppio al peritoneo pelvico femminile, chirurgica a cielo aperto
57.41 ↔	Lisi transuretrale di aderenze intraluminali	65.89.13 ↔	Altra lisi di aderenze di ovaio e di tuba di Falloppio al peritoneo pelvico femminile, con assistenza microchirurgica
59.02 ↔	Altra lisi di aderenze perirenali o periureterali	65.89.99 ↔	Altra lisi di aderenze di ovaio e di tuba di Falloppio, altro
59.03.00 ↔	Lisi di aderenze perirenali e periureterali per via laparoscopica, NAS	70.13 ↔	Lisi di aderenze intraluminali della vagina
59.03.99 ↔	Lisi di aderenze perirenali e periureterali per via laparoscopica, altro	71.01 ↔	Lisi di aderenze vulvari
59.11 ↔	Altra lisi di aderenze perivescicali		
59.12 ↔	Lisi di aderenze perivescicali per via laparoscopica		
63.94 ↔	Lisi di aderenze del funicolo spermatico		
65.81.00 ↔	Lisi di aderenze di ovaio e di tuba di Falloppio per via laparoscopica, NAS		
65.81.10 ↔	Lisi di aderenze di ovaio e di tuba di Falloppio al peritoneo pelvico femminile, per via laparoscopica		

ADRG G07**Interventi minori su intestino tenue e crasso**

Procedura nella tabella G07-1

DRG G07Z**Piccoli interventi su intestino tenue e crasso****Procedura G07-1**

42.21 ↔	Esofagoscopia operatoria mediante incisione	46.99.52 ↔	Inserzione o sostituzione di una protesi non autoespandente nell'intestino, per via laparoscopica
45.15 ↔	Biopsia a cielo aperto dell'intestino tenue	46.99.61 ↔	Inserzione o sostituzione di una protesi autoespandente nell'intestino, chirurgica a cielo aperto
45.26 ↔	Biopsia dell'intestino crasso a cielo aperto	46.99.62 ↔	Inserzione o sostituzione di una protesi autoespandente nell'intestino, per via laparoscopica
45.41.21 ↔	Asportazione locale di lesione o tessuto dell'intestino crasso, per via laparoscopica	46.99.71 ↔	Rimozione di protesi dell'intestino, chirurgica a cielo aperto
45.41.31 ↔	Asportazione locale di lesione o tessuto dell'intestino crasso, chirurgica a cielo aperto	46.99.72 ↔	Rimozione di protesi dell'intestino, per via laparoscopica
46.51.00 ↔	Chiusura di stoma artificiale dell'intestino tenue, NAS	46.99.81 ↔	Sezione delle briglie di Ladd, chirurgica a cielo aperto
46.51.10 ↔	Chiusura di stoma a doppia canna dell'intestino tenue	46.99.82 ↔	Sezione delle briglie di Ladd, per via laparoscopica
46.51.20 ↔	Chiusura di stoma artificiale terminale dell'intestino tenue	46.99.93 ↔	Chiusura di difetto mesenterico su ernia interna, chirurgica a cielo aperto
46.51.99 ↔	Chiusura di stoma artificiale dell'intestino tenue, altro	46.99.94 ↔	Chiusura di difetto mesenterico su ernia interna, per via laparoscopica
46.52.10 ↔	Chiusura di colostomia a doppia canna	48.0 ↔	Proctotomia
46.52.20 ↔	Chiusura di colostomia terminale	48.21 ↔	Proctosigmoidoscopia transaddominale
46.85.11 ↔	Dilatazione dell'intestino mediante dilatatori, chirurgica a cielo aperto	48.25 ↔	Biopsia a cielo aperto del retto
46.85.12 ↔	Dilatazione dell'intestino mediante dilatatori, per via laparoscopica	48.26 ↔	Biopsia di tessuti perirettali
46.85.21 ↔	Dilatazione dell'intestino tenue, chirurgica a cielo aperto	56.84.00 ↔	Chiusura di altra fistola ureterale, NAS
46.85.22 ↔	Dilatazione dell'intestino tenue, per via laparoscopica	56.84.10 ↔	Chiusura di fistola uretero-intestinale, chirurgica a cielo aperto
46.85.31 ↔	Dilatazione dell'intestino crasso, chirurgica a cielo aperto	56.84.11 ↔	Chiusura di fistola uretero-intestinale, per via laparoscopica
46.85.32 ↔	Dilatazione dell'intestino crasso, per via laparoscopica	56.84.20 ↔	Chiusura di fistola ureterovaginale, chirurgica a cielo aperto
46.91 ↔	Miotomia del colon sigmoideo	56.84.21 ↔	Chiusura di fistola ureterovaginale, per via laparoscopica
46.92 ↔	Miotomia di altre parti del colon (escluso colon sigmoideo)	56.84.22 ↔	Chiusura di fistola ureterovaginale, per via vaginale
46.99.10 ↔	Decompressione dell'intestino	56.84.99 ↔	Chiusura di altra fistola ureterale, altro
46.99.51 ↔	Inserzione o sostituzione di una protesi non autoespandente nell'intestino, chirurgica a cielo aperto	57.83 ↔	Riparazione di fistola vescico-intestinale
		70.74 ↔	Riparazione di altra fistola vagino-enterica
		70.75 ↔	Riparazione di altra fistola della vagina
		71.72 ↔	Riparazione di fistola della vulva o del perineo

ADRG G09**Interventi per ernia**

Almeno una procedura nella tabella G09-3

DRG G09A**Interventi per ernia con CC estremamente gravi, più di un giorno di degenza**

PCCL > 3

DRG G09B**Interventi bilaterali per ernie inguinali e femorali con ernia cicatriziale, più di un giorno di degenza**

(Procedura bilaterale nella tabella G09-4 e (diagnosi nella tabella G09-1 o (diagnosi principale nella tabella G09-2 e diagnosi secondaria nella tabella G09-2)) e (procedura nella tabella G09-5)

DRG G09C**Interventi bilaterali per ernie inguinali e femorali, più di un giorno di degenza**

Procedura bilaterale nella tabella G09-4 e (diagnosi nella tabella G09-1 o (diagnosi principale nella tabella G09-2 e diagnosi secondaria nella tabella G09-2))

DRG G09D**Interventi per ernie cicatriziali con trapianto, più di un giorno di degenza**

(Procedura nella tabella G09-6) e (procedura nella tabella G09-7)

DRG G09E**Interventi per ernie inguinali e femorali con trapianto, più di un giorno di degenza**

Procedura nella tabella G09-6

DRG G09F**Interventi per ernie cicatriziali, più di un giorno di degenza**

Procedura nella tabella G09-8

DRG G09G**Interventi per ernie inguinali e femorali, più di un giorno di degenza****DRG G09H****Interventi per ernie, un giorno di degenza**

Durata del soggiorno è uguale 1 Tag

Diagnosi G09-1

K40.00	Ernia inguinale bilaterale, con occlusione, senza gangrena: Non menzionata come ernia recidivante	K41.00	Ernia femorale bilaterale, con occlusione, senza gangrena: Non menzionata come ernia recidivante
K40.01	Ernia inguinale bilaterale, con occlusione, senza gangrena: Ernia recidivante	K41.01	Ernia femorale bilaterale, con occlusione, senza gangrena: Ernia recidivante
K40.10	Ernia inguinale bilaterale, con gangrena: Non menzionata come ernia recidivante	K41.10	Ernia femorale bilaterale, con gangrena: Non menzionata come ernia recidivante
K40.11	Ernia inguinale bilaterale, con gangrena: Ernia recidivante	K41.11	Ernia femorale bilaterale, con gangrena: Ernia recidivante
K40.20	Ernia inguinale bilaterale, senza occlusione o gangrena: Non menzionata come ernia recidivante	K41.20	Ernia femorale bilaterale, senza occlusione o gangrena: Non menzionata come ernia recidivante
K40.21	Ernia inguinale bilaterale, senza occlusione o gangrena: Ernia recidivante	K41.21	Ernia femorale bilaterale, senza occlusione o gangrena: Ernia recidivante

Diagnosi G09-2

K40.30	Ernia inguinale unilaterale o non specificata, con occlusione, senza gangrena: Non menzionata come ernia recidivante	K41.30	Ernia femorale unilaterale o non specificata, con occlusione, senza gangrena: Non menzionata come ernia recidivante
K40.31	Ernia inguinale unilaterale o non specificata, con occlusione, senza gangrena: Ernia recidivante	K41.31	Ernia femorale unilaterale o non specificata, con occlusione, senza gangrena: Ernia recidivante
K40.40	Ernia inguinale unilaterale o non specificata, con gangrena: Non menzionata come ernia recidivante	K41.40	Ernia femorale unilaterale o non specificata, con gangrena: Non menzionata come ernia recidivante
K40.41	Ernia inguinale unilaterale o non specificata, con gangrena: Ernia recidivante	K41.41	Ernia femorale unilaterale o non specificata, con gangrena: Ernia recidivante
K40.90	Ernia inguinale unilaterale o non specificata, senza occlusione o gangrena: Non menzionata come ernia recidivante	K41.90	Ernia femorale unilaterale o non specificata, senza occlusione o gangrena: Non menzionata come ernia recidivante
K40.91	Ernia inguinale unilaterale o non specificata, senza occlusione o gangrena: Ernia recidivante	K41.91	Ernia femorale unilaterale o non specificata, senza occlusione o gangrena: Ernia recidivante

Procedura G09-3

53.00 ↔	Riparazione di ernia inguinale, NAS	53.51.21 ↔	Riparazione di ernia da incisione, senza impianto di membrane o reti, per via laparoscopica
53.06.11 ↔	Riparazione di ernia inguinale, chirurgica a cielo aperto, senza impianto di membrane o reti	53.52.11 ↔	Riparazione di altra ernia della parete addominale, senza impianto di membrane o reti, chirurgica a cielo aperto
53.06.21 ↔	Riparazione di ernia inguinale, chirurgica a cielo aperto, con impianto di membrane e reti	53.52.21 ↔	Riparazione di altra ernia della parete addominale, senza impianto di membrane o reti, per via laparoscopica
53.07.11 ↔	Riparazione di ernia inguinale, per via laparoscopica, senza impianto di membrane o reti	53.58 ↔	Riparazione di altra ernia della parete addominale, senza impianto di membrane o reti, altro
53.07.21 ↔	Riparazione di ernia inguinale, per via laparoscopica, con impianto di membrane e reti	53.61.00 ↔	Riparazione di ernia da incisione, con impianto di membrane o reti, NAS
53.09 ↔	Riparazione di ernia inguinale, altro	53.61.09 ↔	Riparazione di ernia da incisione, con impianto di membrane o reti, altro
53.20 ↔	Riparazione di ernia crurale, NAS	53.61.11 ↔	Riparazione di ernia da incisione, con impianto di membrane o reti, chirurgica a cielo aperto
53.22.11 ↔	Riparazione di ernia crurale, chirurgica a cielo aperto, senza impianto di membrane o reti	53.61.21 ↔	Riparazione di ernia da incisione, con impianto di membrane o reti, per via laparoscopica
53.22.21 ↔	Riparazione di ernia crurale, chirurgica a cielo aperto, con impianto di membrane e reti	53.62.11 ↔	Riparazione di altra ernia della parete addominale, con impianto di membrane o reti, chirurgica a cielo aperto
53.23.11 ↔	Riparazione di ernia crurale, per via laparoscopica, senza impianto di membrane o reti	53.62.21 ↔	Riparazione di altra ernia della parete addominale, con impianto di membrane o reti, per via laparoscopica
53.23.21 ↔	Riparazione di ernia crurale, per via laparoscopica, con impianto di membrane e reti	53.69 ↔	Riparazione di altra ernia della parete addominale anteriore con impianto di membrane o reti, altro
53.29 ↔	Riparazione di ernia crurale, altro	53.9 ↔	Riparazione di ernia, altro
53.40 ↔	Riparazione di ernia ombelicale, NAS	54.64.10 ↔	Sutura del peritoneo, Sutura di mesentere, grande o piccolo omento (a seguito di lacerazione)
53.42.11 ↔	Riparazione di ernia ombelicale, chirurgica a cielo aperto, senza impianto di membrane o reti	54.64.99 ↔	Sutura del peritoneo, altro
53.42.21 ↔	Riparazione di ernia ombelicale, chirurgica a cielo aperto, con impianto di membrane e reti	54.71.00 ↔	Riparazione di gastroschisi, NAS
53.43.11 ↔	Riparazione di ernia ombelicale, per via laparoscopica, senza impianto di membrane o reti	54.71.10 ↔	Riparazione di gastroschisi, con innesto o protesi
53.43.21 ↔	Riparazione di ernia ombelicale, per via laparoscopica, con impianto di membrane e reti	54.71.99 ↔	Riparazione di gastroschisi, altro
53.49 ↔	Riparazione di ernia ombelicale, altro	54.73 ↔	Altra riparazione del peritoneo
53.51.00 ↔	Riparazione di ernia da incisione, senza impianto di membrane o reti, NAS	54.75 ↔	Altra riparazione del mesentere
53.51.09 ↔	Riparazione di ernia da incisione, senza impianto di membrane o reti, altro	57.51 ↔	Asportazione dell'uraco
53.51.11 ↔	Riparazione di ernia da incisione, senza impianto di membrane o reti, chirurgica a cielo aperto		

Procedura G09-4

53.06.11 ↔	Riparazione di ernia inguinale, chirurgica a cielo aperto, senza impianto di membrane o reti	53.22.11 ↔	Riparazione di ernia crurale, chirurgica a cielo aperto, senza impianto di membrane o reti
53.06.21 ↔	Riparazione di ernia inguinale, chirurgica a cielo aperto, con impianto di membrane e reti	53.22.21 ↔	Riparazione di ernia crurale, chirurgica a cielo aperto, con impianto di membrane e reti
53.07.11 ↔	Riparazione di ernia inguinale, per via laparoscopica, senza impianto di membrane o reti	53.23.11 ↔	Riparazione di ernia crurale, per via laparoscopica, senza impianto di membrane o reti
53.07.21 ↔	Riparazione di ernia inguinale, per via laparoscopica, con impianto di membrane e reti	53.23.21 ↔	Riparazione di ernia crurale, per via laparoscopica, con impianto di membrane e reti
53.20 ↔	Riparazione di ernia crurale, NAS	53.29 ↔	Riparazione di ernia crurale, altro

Procedura G09-5

53.51.00 ↔	Riparazione di ernia da incisione, senza impianto di membrane o reti, NAS	53.61.00 ↔	Riparazione di ernia da incisione, con impianto di membrane o reti, NAS
53.51.09 ↔	Riparazione di ernia da incisione, senza impianto di membrane o reti, altro	53.61.09 ↔	Riparazione di ernia da incisione, con impianto di membrane o reti, altro
53.51.11 ↔	Riparazione di ernia da incisione, senza impianto di membrane o reti, chirurgica a cielo aperto	53.61.11 ↔	Riparazione di ernia da incisione, con impianto di membrane o reti, chirurgica a cielo aperto
53.51.21 ↔	Riparazione di ernia da incisione, senza impianto di membrane o reti, per via laparoscopica	53.61.21 ↔	Riparazione di ernia da incisione, con impianto di membrane o reti, per via laparoscopica
53.52.11 ↔	Riparazione di altra ernia della parete addominale, senza impianto di membrane o reti, chirurgica a cielo aperto	53.62.11 ↔	Riparazione di altra ernia della parete addominale, con impianto di membrane o reti, chirurgica a cielo aperto
53.52.21 ↔	Riparazione di altra ernia della parete addominale, senza impianto di membrane o reti, per via laparoscopica	53.62.21 ↔	Riparazione di altra ernia della parete addominale, con impianto di membrane o reti, per via laparoscopica
53.58 ↔	Riparazione di altra ernia della parete addominale, senza impianto di membrane o reti, altro	53.69 ↔	Riparazione di altra ernia della parete addominale anteriore con impianto di membrane o reti, altro

- 54.71.00 ↔ Riparazione di gastroschisi, NAS
 54.71.10 ↔ Riparazione di gastroschisi, con innesto o protesi

- 54.71.99 ↔ Riparazione di gastroschisi, altro

Procedura G09-6

- 53.06.21 ↔ Riparazione di ernia inguinale, chirurgica a cielo aperto, con impianto di membrane e reti
 53.07.21 ↔ Riparazione di ernia inguinale, per via laparoscopica, con impianto di membrane e reti
 53.22.21 ↔ Riparazione di ernia crurale, chirurgica a cielo aperto, con impianto di membrane e reti
 53.23.21 ↔ Riparazione di ernia crurale, per via laparoscopica, con impianto di membrane e reti
 53.42.21 ↔ Riparazione di ernia ombelicale, chirurgica a cielo aperto, con impianto di membrane e reti
 53.43.21 ↔ Riparazione di ernia ombelicale, per via laparoscopica, con impianto di membrane e reti
 53.61.00 ↔ Riparazione di ernia da incisione, con impianto di membrane o reti, NAS
 53.61.09 ↔ Riparazione di ernia da incisione, con impianto di membrane o reti, altro
- 53.61.11 ↔ Riparazione di ernia da incisione, con impianto di membrane o reti, chirurgica a cielo aperto
 53.61.21 ↔ Riparazione di ernia da incisione, con impianto di membrane o reti, per via laparoscopica
 53.62.11 ↔ Riparazione di altra ernia della parete addominale, con impianto di membrane o reti, chirurgica a cielo aperto
 53.62.21 ↔ Riparazione di altra ernia della parete addominale, con impianto di membrane o reti, per via laparoscopica
 53.69 ↔ Riparazione di altra ernia della parete addominale anteriore con impianto di membrane o reti, altro
 54.71.10 ↔ Riparazione di gastroschisi, con innesto o protesi

Procedura G09-7

- 53.61.00 ↔ Riparazione di ernia da incisione, con impianto di membrane o reti, NAS
 53.61.09 ↔ Riparazione di ernia da incisione, con impianto di membrane o reti, altro
 53.61.11 ↔ Riparazione di ernia da incisione, con impianto di membrane o reti, chirurgica a cielo aperto
 53.61.21 ↔ Riparazione di ernia da incisione, con impianto di membrane o reti, per via laparoscopica
 53.62.11 ↔ Riparazione di altra ernia della parete addominale, con impianto di membrane o reti, chirurgica a cielo aperto
- 53.62.21 ↔ Riparazione di altra ernia della parete addominale, con impianto di membrane o reti, per via laparoscopica
 53.69 ↔ Riparazione di altra ernia della parete addominale anteriore con impianto di membrane o reti, altro
 54.71.10 ↔ Riparazione di gastroschisi, con innesto o protesi

Procedura G09-8

- 53.51.00 ↔ Riparazione di ernia da incisione, senza impianto di membrane o reti, NAS
 53.51.09 ↔ Riparazione di ernia da incisione, senza impianto di membrane o reti, altro
 53.51.11 ↔ Riparazione di ernia da incisione, senza impianto di membrane o reti, chirurgica a cielo aperto
 53.51.21 ↔ Riparazione di ernia da incisione, senza impianto di membrane o reti, per via laparoscopica
 53.52.11 ↔ Riparazione di altra ernia della parete addominale, senza impianto di membrane o reti, chirurgica a cielo aperto
- 53.52.21 ↔ Riparazione di altra ernia della parete addominale, senza impianto di membrane o reti, per via laparoscopica
 53.58 ↔ Riparazione di altra ernia della parete addominale, senza impianto di membrane o reti, altro
 54.71.00 ↔ Riparazione di gastroschisi, NAS
 54.71.99 ↔ Riparazione di gastroschisi, altro

ADRG G10

Interventi specifici sul sistema epatobiliare, sul pancreas, sulla milza

Procedura nella tabella G10-1 o procedura nella tabella G10-2 e definizione del DRG (G12A)

DRG G10Z

Interventi specifici sul sistema epatobiliare, sul pancreas, sulla milza

Procedura G10-1

- 50.21.11 ↔ Fenestrazione di una o più cisti epatiche, chirurgica a cielo aperto
 50.21.12 ↔ Fenestrazione di una o più cisti epatiche, per via laparoscopica
 50.23.11 ↔ Asportazione locale di 1-2 lesioni epatiche, di diametro inferiore a 4 cm ciascuna, chirurgica a cielo aperto
- 50.23.12 ↔ Asportazione locale di 1-2 lesioni epatiche, almeno una di diametro superiore a 4 cm, chirurgica a cielo aperto
 50.23.13 ↔ Asportazione locale di 3 e più lesioni epatiche, chirurgica a cielo aperto
 50.25.11 ↔ Asportazione locale di 1-2 lesioni epatiche, di diametro inferiore a 4 cm ciascuna, per via laparoscopica

50.25.12 ↔	Asportazione locale di 1-2 lesioni epatiche, almeno una di diametro superiore a 4 cm, per via laparoscopica	51.9A.42 ↔	Inserzione o sostituzione di stent non autoespandenti nel dotto biliare per via laparoscopica, 2 e più stent
50.25.13 ↔	Asportazione locale di 3 e più lesioni epatiche, per via laparoscopica	51.9A.51 ↔	Inserzione o sostituzione di stent nudi autoespandenti nel dotto biliare per via laparoscopica, 1 stent
50.27.11 ↔	Distruzione locale di lesione o tessuto del fegato, mediante iniezione di alcol, chirurgica a cielo aperto	51.9A.52 ↔	Inserzione o sostituzione di stent nudi autoespandenti nel dotto biliare per via laparoscopica, 2 stent
50.27.12 ↔	Distruzione locale di lesione o tessuto del fegato, mediante termoterapia indotta da corrente ad alta frequenza, chirurgica a cielo aperto	51.9A.53 ↔	Inserzione o sostituzione di stent nudi autoespandenti nel dotto biliare per via laparoscopica, 3 stent
50.27.13 ↔	Distruzione locale di lesione o tessuto del fegato, mediante crioterapia, chirurgica a cielo aperto	51.9A.54 ↔	Inserzione o sostituzione di stent nudi autoespandenti nel dotto biliare per via laparoscopica, 4 stent
50.27.14 ↔	Distruzione locale di lesione o tessuto del fegato, mediante laser, chirurgica a cielo aperto	51.9A.55 ↔	Inserzione o sostituzione di stent nudi autoespandenti nel dotto biliare per via laparoscopica, 5 stent
50.27.15 ↔	Distruzione locale di lesione o tessuto del fegato, mediante elettroporazione irreversibile, chirurgica a cielo aperto	51.9A.56 ↔	Inserzione o sostituzione di stent nudi autoespandenti nel dotto biliare per via laparoscopica, 6 e più stent
50.27.19 ↔	Distruzione locale di lesione o tessuto del fegato, chirurgica a cielo aperto, altro	51.9A.61 ↔	Inserzione o sostituzione di stent rivestiti autoespandenti nel dotto biliare per via laparoscopica, 1 stent
50.27.21 ↔	Distruzione locale di lesione o tessuto del fegato, mediante iniezione di alcol, per via laparoscopica	51.9A.62 ↔	Inserzione o sostituzione di stent rivestiti autoespandenti nel dotto biliare per via laparoscopica, 2 stent
50.27.22 ↔	Distruzione locale di lesione o tessuto del fegato, mediante termoterapia, per via laparoscopica	51.9A.63 ↔	Inserzione o sostituzione di stent rivestiti autoespandenti nel dotto biliare per via laparoscopica, 3 stent
50.27.23 ↔	Distruzione locale di lesione o tessuto del fegato, mediante crioterapia, per via laparoscopica	51.9A.64 ↔	Inserzione o sostituzione di stent rivestiti autoespandenti nel dotto biliare per via laparoscopica, 4 stent
50.27.24 ↔	Distruzione locale di lesione o tessuto del fegato, mediante laser, per via laparoscopica	51.9A.65 ↔	Inserzione o sostituzione di stent rivestiti autoespandenti nel dotto biliare per via laparoscopica, 5 stent
50.27.25 ↔	Distruzione locale di lesione o tessuto del fegato, mediante elettroporazione irreversibile, per via laparoscopica	51.9A.66 ↔	Inserzione o sostituzione di stent rivestiti autoespandenti nel dotto biliare per via laparoscopica, 6 e più stent
50.27.29 ↔	Distruzione locale di lesione o tessuto del fegato, per via laparoscopica, altro	51.9A.71 ↔	Inserzione o sostituzione, chirurgica a cielo aperto, di stent non autoespandenti nel dotto biliare, 1 stent
50.2A.11 ↔	Resezione di cisti epatica, chirurgica a cielo aperto	51.9A.72 ↔	Inserzione o sostituzione, chirurgica a cielo aperto, di stent non autoespandenti nel dotto biliare, 2 e più stent
50.2A.12 ↔	Resezione di cisti epatica, per via laparoscopica	51.9A.81 ↔	Inserzione o sostituzione, chirurgica a cielo aperto, di stent nudi autoespandenti nel dotto biliare, 1 stent
50.2C.11 ↔	Bisegmentectomia sinistra per trapianto da vivente, chirurgica a cielo aperto	51.9A.82 ↔	Inserzione o sostituzione, chirurgica a cielo aperto, di stent nudi autoespandenti nel dotto biliare, 2 stent
50.2C.12 ↔	Bisegmentectomia sinistra per trapianto da vivente, per via laparoscopica	51.9A.83 ↔	Inserzione o sostituzione, chirurgica a cielo aperto, di stent nudi autoespandenti nel dotto biliare, 3 stent
50.2C.13 ↔	Emiepatectomia sinistra per trapianto da vivente, chirurgica a cielo aperto	51.9A.84 ↔	Inserzione o sostituzione, chirurgica a cielo aperto, di stent nudi autoespandenti nel dotto biliare, 4 stent
50.2C.14 ↔	Emiepatectomia sinistra per trapianto da vivente, per via laparoscopica	51.9A.85 ↔	Inserzione o sostituzione, chirurgica a cielo aperto, di stent nudi autoespandenti nel dotto biliare, 5 stent
50.2C.15 ↔	Emiepatectomia destra per trapianto da vivente, chirurgica a cielo aperto	51.9A.86 ↔	Inserzione o sostituzione, chirurgica a cielo aperto, di stent nudi autoespandenti nel dotto biliare, 6 e più stent
50.2C.16 ↔	Emiepatectomia destra per trapianto da vivente, per via laparoscopica	51.9A.A1 ↔	Inserzione o sostituzione, chirurgica a cielo aperto, di stent rivestiti autoespandenti nel dotto biliare, 1 stent
50.71 ↔	Epatectomia totale su donatore vivente, chirurgica a cielo aperto	51.9A.A2 ↔	Inserzione o sostituzione, chirurgica a cielo aperto, di stent rivestiti autoespandenti nel dotto biliare, 2 stent
51.31 ↔	Anastomosi fra colecisti e dotti epatici	51.9A.A3 ↔	Inserzione o sostituzione, chirurgica a cielo aperto, di stent rivestiti autoespandenti nel dotto biliare, 3 stent
51.32 ↔	Anastomosi fra colecisti e intestino	51.9A.A4 ↔	Inserzione o sostituzione, chirurgica a cielo aperto, di stent rivestiti autoespandenti nel dotto biliare, 4 stent
51.33 ↔	Anastomosi fra colecisti e pancreas		
51.34 ↔	Anastomosi fra colecisti e stomaco		
51.35 ↔	Altra anastomosi della colecisti		
51.36 ↔	Coledocoenterostomia		
51.37 ↔	Anastomosi fra dotto epatico e tratto gastrointestinale		
51.39 ↔	Altra anastomosi di dotti biliari		
51.43 ↔	Posizionamento di sonda coledocoepatica per decompressione		
51.69 ↔	Asportazione di altro dotto biliare		
51.71 ↔	Sutura semplice del coledoco		
51.72 ↔	Coledocoplastica		
51.79 ↔	Riparazione del dotto cistico e dei dotti epatici		
51.94 ↔	Revisione di anastomosi delle vie biliari		
51.95.20 ↔	Rimozione di endoprotesi dal dotto biliare, chirurgica a cielo aperto		
51.95.21 ↔	Rimozione di endoprotesi dal dotto biliare, per via laparoscopica		
51.9A.41 ↔	Inserzione o sostituzione di stent non autoespandenti nel dotto biliare per via laparoscopica, 1 stent		

51.9A.A5 ↔ Inserzione o sostituzione, chirurgica a cielo aperto, di stent rivestiti autoespandenti nel dotto biliare, 5 stent	52.95.31 ↔ Inserzione di un drenaggio nel dotto pancreatico, per via laparoscopica
51.9A.A6 ↔ Inserzione o sostituzione, chirurgica a cielo aperto, di stent rivestiti autoespandenti nel dotto biliare, 6 e più stent	52.95.40 ↔ Altri interventi sul pancreas, Inserzione o sostituzione di uno stent (protesi) non autoespandente nel dotto pancreatico, chirurgica a cielo aperto
52.01.12 ↔ Drenaggio transgastrico di cisti pancreatica, chirurgico a cielo aperto	52.95.41 ↔ Inserzione o sostituzione di uno stent (protesi) non autoespandente nel dotto pancreatico, per via laparoscopica
52.01.13 ↔ Drenaggio transgastrico di cisti pancreatica, per via laparoscopica	52.95.50 ↔ Inserzione o sostituzione di uno stent (protesi) autoespandente nel dotto pancreatico, chirurgica a cielo aperto
52.01.22 ↔ Drenaggio transduodenale di cisti pancreatica, chirurgico a cielo aperto	52.95.51 ↔ Inserzione o sostituzione di uno stent (protesi) autoespandente nel dotto pancreatico, per via laparoscopica
52.01.23 ↔ Drenaggio transduodenale di cisti pancreatica, per via laparoscopica	52.95.60 ↔ Ricostruzione plastica del dotto pancreatico, per via laparoscopica
52.3 ↔ Marsupializzazione di cisti pancreatica	52.95.70 ↔ Ricostruzione plastica del pancreas
52.4 ↔ Drenaggio interno di cisti pancreatica	52.95.90 ↔ Altri interventi per via endoscopica sul pancreas
52.50 ↔ Pancreatocomia parziale, NAS	52.96 ↔ Anastomosi del pancreas
52.52.11 ↔ Pancreatocomia distale, chirurgica a cielo aperto	52.99.00 ↔ Altri interventi a cielo aperto sul pancreas, NAS
52.52.12 ↔ Pancreatocomia distale, per via laparoscopica	52.99.10 ↔ Altri interventi a cielo aperto sul pancreas, Dilatazione del dotto pancreatico
52.59 ↔ Pancreatocomia parziale, altro	52.99.20 ↔ Altri interventi a cielo aperto sul pancreas, Ricostruzione plastica del dotto pancreatico
52.95.10 ↔ Rimozione di calcoli dal dotto pancreatico, chirurgica a cielo aperto	52.99.99 ↔ Altri interventi a cielo aperto sul pancreas, altro
52.95.11 ↔ Rimozione di calcoli dal dotto pancreatico, per via laparoscopica	
52.95.20 ↔ Dilatazione del dotto pancreatico, per via laparoscopica	
52.95.30 ↔ Inserzione di un drenaggio nel dotto pancreatico, chirurgica a cielo aperto	

Procedura G10-2

41.42.00 ↔ Asportazione o distruzione di lesione o tessuto della milza, NAS	41.43 ↔ Splenectomia parziale
41.42.10 ↔ Asportazione di lesione o tessuto della milza	41.5 ↔ Splenectomia totale
41.42.20 ↔ Distruzione di lesione o tessuto della milza	57.83 ↔ Riparazione di fistola vescico-intestinale
41.42.99 ↔ Asportazione o distruzione di lesione o tessuto della milza, altro	

ADRG G11

Piloromotomia o anoproctoplastica e ricostruzione di ano e sfintere

Almeno una procedura nella tabella G11-1

DRG G11A

Piloromotomia o anoproctoplastica e ricostruzione di ano e sfintere, età < 10 anni

Età < 10 Jahre

DRG G11B

Piloromotomia o anoproctoplastica e ricostruzione di ano e sfintere, età > 9 anni

Procedura G11-1

43.3 ↔ Piloromotomia	49.78.12 ↔ Anorettoplastica posteriore sagittale [PSARP], chirurgica a cielo aperto e per via perineale
48.92 ↔ Miomectomia anorettale	49.78.13 ↔ Anorettoplastica posteriore sagittale [PSARP] con chiusura di fistola con il tratto urogenitale, chirurgica a cielo aperto e per via perineale
49.70 ↔ Riparazione dell'ano, NAS	49.78.14 ↔ Anorettoplastica posteriore sagittale [PSARP] con correzione di malformazione della vagina, chirurgica a cielo aperto e per via perineale
49.71 ↔ Sutura di lacerazione dell'ano	49.78.21 ↔ Pull-through addominoperineale o sacroaddominoperineale per agenesia e atresia anorettale congenita
49.72 ↔ Cerchiaggio anale	49.78.31 ↔ Riparazione dell'ano per agenesia e atresia anorettale congenita, per via perineale
49.75 ↔ Impianto o revisione di sfintere anale artificiale	49.79 ↔ Riparazione dell'ano, altro
49.76 ↔ Asportazione di sfintere anale artificiale	83.92 ↔ Inserzione o sostituzione di stimolatore dei muscoli scheletrici
49.77.11 ↔ Anoproctoplastica, chirurgica a cielo aperto	
49.77.12 ↔ Anoproctoplastica, per via perineale	
49.77.13 ↔ Anoproctoplastica, per via laparoscopica	
49.78.00 ↔ Riparazione di agenesia e atresia anorettale congenita, NAS	
49.78.09 ↔ Riparazione di agenesia e atresia anorettale congenita, altro	
49.78.11 ↔ Anorettoplastica anteriore, chirurgica a cielo aperto e per via perineale	

ADRG G12**Altre procedure OR sull'apparato digerente**

Almeno una procedura nella tabella G12-1 o procedura nella tabella G12-2 e procedura nella tabella G12-3

DRG G12A**Altre procedure OR sull'apparato digerente con procedura OR complessa e CC estremamente gravi o riabilitazione geriatrica acuta da 21 giorni di trattamento**

Procedura nella tabella G12-4 e PCCL > 3 o Riabilitazione geriatrica, da 21 giorni di trattamento

DRG G12B**Altre procedure OR sull'apparato digerente con procedura OR moderatamente complessa**

(Almeno una procedura nella tabella G12-5 o procedura nella tabella G12-6) e PCCL > 3

DRG G12C**Altre procedure OR sull'apparato digerente****Procedura G12-1**

00.4B.11 ↔	PCI di arterie delle estremità superiori o spalla	34.3X.21 ↔	Resezione di lesione o tessuto del mediastino, senza resezione di organi mediastinici
00.4B.12 ↔	PCI dell'aorta	34.3X.22 ↔	Resezione di lesione o tessuto del mediastino, con resezione polmonare o resezione parziale della parete toracica
00.4B.13 ↔	PCI dei vasi polmonari	34.3X.23 ↔	Resezione di lesione o tessuto del mediastino, con resezione parziale del pericardio
00.4B.14 ↔	PCI di altre arterie toraciche	34.3X.24 ↔	Resezione di lesione o tessuto del mediastino, con sostituzione vascolare mediante protesi
00.4B.15 ↔	PCI di arterie viscerali	34.3X.25 ↔	Resezione di lesione o tessuto del mediastino, con resezione polmonare e sostituzione vascolare
00.4B.16 ↔	PCI dell'arteria renale	34.3X.26 ↔	Resezione di lesione o tessuto del mediastino, con resezione polmonare e resezione parziale del pericardio
00.4B.17 ↔	PCI di altre arterie addominali	34.3X.27 ↔	Resezione di lesione o tessuto del mediastino, con resezione parziale del pericardio e sostituzione vascolare
00.4B.18 ↔	PCI di arterie della coscia e dell'arteria poplitea	34.3X.28 ↔	Resezione di lesione o tessuto del mediastino, con resezione parziale di polmone e pericardio e sostituzione vascolare
00.4B.19 ↔	PCI di arterie di altra sede	34.3X.29 ↔	Resezione di lesione o tessuto del mediastino, altro
00.4B.1A ↔	PCI di arterie della gamba	34.3X.30 ↔	Distruzione di lesione o tessuto del mediastino
00.4B.21 ↔	PCI su vene delle estremità superiori o spalla	34.3X.99 ↔	Asportazione o distruzione di lesione o tessuto del mediastino, altro
00.4B.22 ↔	PCI della vena cava	34.4X.10 ↔	Asportazione di lesione della parete toracica
00.4B.23 ↔	PCI di altre vene toraciche	34.4X.21 ↔	Resezione parziale di lesione della parete toracica, senza ricostruzione
00.4B.24 ↔	PCI di vene epatiche	34.4X.22 ↔	Resezione parziale di lesione della parete toracica, con ricostruzione
00.4B.25 ↔	PCI di vene viscerali	34.4X.31 ↔	Resezione di lesione della parete toracica, asportazione completa dello sterno, senza ricostruzione
00.4B.26 ↔	PCI di altre vene addominali	34.4X.32 ↔	Resezione di lesione della parete toracica, asportazione completa dello sterno, con ricostruzione
00.4B.27 ↔	PCI di vene della coscia	34.4X.40 ↔	Distruzione di lesione della parete toracica
00.4B.28 ↔	PCI di vene della gamba	34.4X.99 ↔	Asportazione o distruzione di lesione della parete toracica, altro
00.4B.29 ↔	PCI di vene, altro	34.51.11 ↔	Pleurectomia e decorticazione radicale del polmone e della parete toracica senza resezione del pericardio o del diaframma, chirurgica a cielo aperto
00.4B.31 ↔	PCI della safena magna	34.51.12 ↔	Pleurectomia e decorticazione radicale del polmone e della parete toracica con resezione del pericardio, chirurgica a cielo aperto
00.4B.32 ↔	PCI della safena parva	34.51.13 ↔	Pleurectomia e decorticazione radicale del polmone e della parete toracica con resezione del diaframma, chirurgica a cielo aperto
00.4B.33 ↔	PCI dei rami collaterali epifasciali della gamba	34.51.14 ↔	Pleurectomia e decorticazione radicale del polmone e della parete toracica con resezione del pericardio nonché del diaframma, chirurgica a cielo aperto
00.4B.34 ↔	PCI di vene epifasciali del braccio		
00.4B.39 ↔	PCI di vene epifasciali, altro		
00.4B.41 ↔	PCI di vasi artificiali delle estremità superiori o spalla		
00.4B.42 ↔	PCI di shunt per dialisi venose o di materiale plastico		
00.4B.43 ↔	PCI di vasi artificiali toracici		
00.4B.44 ↔	PCI di vasi artificiali addominali		
00.4B.45 ↔	PCI di vasi artificiali della coscia e del ginocchio		
00.4B.46 ↔	PCI di vasi artificiali della gamba		
00.4B.49 ↔	PCI di vasi artificiali di altra sede		
29.31 ↔	Miotomia cricofaringea		
29.32.00 ↔	Diverticolectomia faringea, NAS		
29.32.10 ↔	Diverticolostomia endoscopica di diverticolo di Zenker		
29.32.11 ↔	Diverticolectomia di diverticolo di Zenker		
29.32.99 ↔	Diverticolectomia faringea, altro		
29.39 ↔	Asportazione o distruzione di lesione o tessuto della faringe, altro		
29.99 ↔	Interventi sulla faringe, altro		
31.72 ↔	Chiusura di fistola esterna della trachea		
33.33 ↔	Pneumoperitoneo per collasso del polmone		
34.03 ↔	Riapertura di toracotomia		
34.06 ↔	Drenaggio della cavità pleurica in toracosopia		
34.06 ↔	Drenaggio della cavità pleurica in toracosopia		
34.21.00 ↔	Toracosopia transpleurica, NAS		
34.21.10 ↔	Toracosopia transpleurica, primo intervento		
34.21.20 ↔	Toracosopia transpleurica, reintervento		
34.21.99 ↔	Toracosopia transpleurica, altro		
34.3X.10 ↔	Asportazione di lesione o tessuto del mediastino		

34.51.15 ↔	Pleurectomia e decorticazione parziale, chirurgica a cielo aperto	38.16.17 ↔	Enderteriectomia dell'arteria lombare
34.51.16 ↔	Pleurectomia e decorticazione subtotale, chirurgica a cielo aperto	38.16.18 ↔	Enderteriectomia dell'arteria iliaca
34.51.99 ↔	Pleurectomia e decorticazione del polmone, chirurgica a cielo aperto, altro	38.16.21 ↔	Endoflebectomia alla vena iliaca
34.52.11 ↔	Pleurectomia e decorticazione radicale del polmone e della parete toracica senza resezione del pericardio o del diaframma, per via toracoscopica	38.34.00 ↔	Resezione dell'aorta con anastomosi, NAS
34.52.12 ↔	Pleurectomia e decorticazione radicale del polmone e della parete toracica con resezione del pericardio, per via toracoscopica	38.34.10 ↔	Resezione dell'aorta ascendente e dell'arco aortico con anastomosi
34.52.13 ↔	Pleurectomia e decorticazione radicale del polmone e della parete toracica con resezione del diaframma, per via toracoscopica	38.34.20 ↔	Resezione dell'aorta discendente con anastomosi
34.52.14 ↔	Pleurectomia e decorticazione radicale del polmone e della parete toracica con resezione del pericardio nonché del diaframma, per via toracoscopica	38.34.30 ↔	Resezione dell'aorta addominale con anastomosi
34.52.15 ↔	Pleurectomia e decorticazione parziale, per via toracoscopica	38.34.99 ↔	Resezione dell'aorta con anastomosi, altro
34.52.16 ↔	Pleurectomia e decorticazione subtotale, per via toracoscopica	38.37.00 ↔	Resezione di vene addominali con anastomosi, NAS
34.52.99 ↔	Pleurectomia e decorticazione del polmone, per via toracoscopica, altro	38.37.10 ↔	Resezione di vene addominali profonde con anastomosi, NAS
34.59.10 ↔	Altra asportazione della pleura, pleurectomia toracoscopica	38.37.11 ↔	Resezione della vena cava inferiore con anastomosi
34.59.20 ↔	Altra asportazione della pleura, pleurectomia chirurgica a cielo aperto	38.37.12 ↔	Resezione della vena iliaca con anastomosi
34.6X.11 ↔	Pleurodesi, chirurgica a cielo aperto, senza decorticazione	38.37.19 ↔	Resezione di vene addominali profonde con anastomosi, altro
34.6X.12 ↔	Pleurodesi, chirurgica a cielo aperto, con decorticazione	38.37.99 ↔	Resezione di vene addominali con anastomosi, altro
34.6X.13 ↔	Pleurodesi, chirurgica a cielo aperto, con talcaggio	38.44.00 ↔	Resezione dell'aorta addominale con sostituzione, NAS
34.6X.19 ↔	Pleurodesi, chirurgica a cielo aperto, altro	38.44.10 ↔	Resezione dell'aorta addominale con sostituzione, soprarenale
34.6X.21 ↔	Pleurodesi, per via toracoscopica, senza decorticazione	38.44.11 ↔	Resezione dell'aorta addominale con sostituzione, infrarenale
34.6X.22 ↔	Pleurodesi, per via toracoscopica, con decorticazione	38.44.12 ↔	Resezione dell'aorta addominale con sostituzione, iuxtarenale
34.6X.23 ↔	Pleurodesi, per via toracoscopica, con talcaggio	38.44.99 ↔	Resezione dell'aorta addominale con sostituzione, altro
34.6X.29 ↔	Pleurodesi, per via toracoscopica, altro	38.46 ↔	Resezione di arterie addominali con sostituzione
34.6X.99 ↔	Pleurodesi, altro	38.47.00 ↔	Resezione di vene addominali con sostituzione, NAS
38.06.00 ↔	Incisione di arterie addominali, NAS	38.47.10 ↔	Resezione di vene addominali profonde con sostituzione, NAS
38.06.10 ↔	Incisione di arterie viscerali, NAS	38.47.11 ↔	Resezione della vena cava inferiore con sostituzione
38.06.11 ↔	Incisione del tronco celiaco	38.47.12 ↔	Resezione della vena iliaca con sostituzione
38.06.12 ↔	Incisione dell'arteria gastrica	38.47.19 ↔	Resezione di vene addominali profonde con sostituzione, altro
38.06.13 ↔	Incisione dell'arteria epatica	38.47.99 ↔	Resezione di vene addominali con sostituzione, altro
38.06.14 ↔	Incisione dell'arteria splenica	38.64.00 ↔	Altra asportazione dell'aorta, NAS
38.06.15 ↔	Incisione dell'arteria renale	38.64.10 ↔	Altra asportazione dell'aorta toracica
38.06.16 ↔	Incisione dell'arteria mesenterica	38.64.20 ↔	Altra asportazione dell'aorta addominale
38.06.17 ↔	Incisione dell'arteria lombare	38.64.99 ↔	Altra asportazione dell'aorta, altro
38.06.18 ↔	Incisione dell'arteria iliaca	38.66.00 ↔	Altra asportazione di arterie addominali, NAS
38.06.19 ↔	Incisione di arterie viscerali, altro	38.66.10 ↔	Altra asportazione di arterie viscerali, NAS
38.06.99 ↔	Incisione di arterie addominali, altro	38.66.11 ↔	Altra asportazione del tronco celiaco
38.07.00 ↔	Incisione di vene addominali, NAS	38.66.12 ↔	Altra asportazione dell'arteria gastrica
38.07.10 ↔	Incisione di vene addominali profonde, NAS	38.66.13 ↔	Altra asportazione dell'arteria epatica
38.07.11 ↔	Incisione della vena cava inferiore	38.66.14 ↔	Altra asportazione dell'arteria splenica
38.07.12 ↔	Incisione della vena iliaca	38.66.15 ↔	Altra asportazione dell'arteria renale
38.07.19 ↔	Incisione di vene addominali profonde, altro	38.66.16 ↔	Altra asportazione dell'arteria mesenterica
38.07.99 ↔	Incisione di vene addominali, altro	38.66.17 ↔	Altra asportazione dell'arteria lombare
38.14.10 ↔	Enderteriectomia dell'aorta ascendente e dell'arco aortico	38.66.18 ↔	Altra asportazione dell'arteria iliaca
38.14.20 ↔	Enderteriectomia dell'aorta discendente	38.66.19 ↔	Altra asportazione di arterie viscerali, altro
38.14.30 ↔	Enderteriectomia dell'aorta addominale	38.66.99 ↔	Altra asportazione di arterie addominali, altro
38.14.99 ↔	Enderteriectomia dell'aorta, altro	38.67.00 ↔	Altra asportazione di vene addominali, NAS
38.16.09 ↔	Enderteriectomia e endoflebectomia dei vasi addominali, altro	38.67.10 ↔	Altra asportazione di vene addominali profonde, NAS
38.16.11 ↔	Enderteriectomia del tronco celiaco	38.67.11 ↔	Altra asportazione della vena cava inferiore
38.16.12 ↔	Enderteriectomia dell'arteria gastrica	38.67.12 ↔	Altra asportazione della vena iliaca
38.16.13 ↔	Enderteriectomia dell'arteria epatica	38.67.19 ↔	Altra asportazione di vene addominali profonde, altro
38.16.14 ↔	Enderteriectomia dell'arteria splenica	38.67.99 ↔	Altra asportazione di vene addominali, altro
38.16.15 ↔	Enderteriectomia dell'arteria renale	38.7X.21 ↔	Inserzione di filtro nella vena cava, percutanea transluminale
38.16.16 ↔	Enderteriectomia dell'arteria mesenterica	38.86.00 ↔	Altra occlusione chirurgica di arterie addominali, NAS
		38.86.10 ↔	Altra occlusione chirurgica di arterie viscerali, NAS
		38.86.11 ↔	Altra occlusione chirurgica del tronco celiaco
		38.86.12 ↔	Altra occlusione chirurgica dell'arteria gastrica
		38.86.13 ↔	Altra occlusione chirurgica dell'arteria epatica
		38.86.14 ↔	Altra occlusione chirurgica dell'arteria splenica
		38.86.15 ↔	Altra occlusione chirurgica dell'arteria renale
		38.86.16 ↔	Altra occlusione chirurgica dell'arteria mesenterica

38.86.17 ↔	Altra occlusione chirurgica dell'arteria iliaca	39.49.30 ↔	Sostituzione di condotto cardiaco
38.86.19 ↔	Altra occlusione chirurgica di arterie viscerali, altro	39.50.00 ↔	Angioplastica o aterectomia di altro(i) vaso(i) non coronarico(i), NAS
38.86.99 ↔	Altra occlusione chirurgica di arterie addominali, altro	39.50.00 ↔	Angioplastica o aterectomia di altro(i) vaso(i) non coronarico(i), NAS
38.87.00 ↔	Altra occlusione chirurgica di vene addominali, NAS	39.50.10 ↔	Angioplastica o aterectomia di altro(i) vaso(i) non coronarico(i), con palloncino, NAS
38.87.10 ↔	Altra occlusione chirurgica di vene addominali profonde, NAS	39.50.10 ↔	Angioplastica o aterectomia di altro(i) vaso(i) non coronarico(i), con palloncino semplice
38.87.11 ↔	Altra occlusione chirurgica della vena cava inferiore	39.50.10 ↔	Angioplastica o aterectomia di altro(i) vaso(i) non coronarico(i), con palloncino cutting
38.87.12 ↔	Altra occlusione chirurgica della vena iliaca comune e iliaca interna	39.50.11 ↔	Angioplastica o aterectomia di altro(i) vaso(i) non coronarico(i), con palloncino semplice
38.87.19 ↔	Altra occlusione chirurgica di vene addominali profonde, altro	39.50.11 ↔	Angioplastica o aterectomia di altro(i) vaso(i) non coronarico(i), con palloncino cutting
38.87.99 ↔	Altra occlusione chirurgica di vene addominali, altro	39.50.12 ↔	Angioplastica o aterectomia di altro(i) vaso(i) non coronarico(i), con palloncino cutting
39.26.00 ↔	Altri shunt o bypass vascolari intraaddominali, NAS	39.50.12 ↔	Angioplastica o aterectomia di altro(i) vaso(i) non coronarico(i), con palloncino per crioplastica
39.26.10 ↔	Altri shunt o bypass vascolari intraaddominali, arterie viscerali	39.50.12 ↔	Angioplastica o aterectomia di altro(i) vaso(i) non coronarico(i), con palloncino a rilascio di sostanza medicamentosa
39.26.11 ↔	Altri shunt o bypass vascolari intraaddominali, aorta	39.50.13 ↔	Angioplastica o aterectomia di altro(i) vaso(i) non coronarico(i), con palloncino per crioplastica
39.26.12 ↔	Altri shunt o bypass vascolari intraaddominali, arteria renale	39.50.13 ↔	Angioplastica o aterectomia di altro(i) vaso(i) non coronarico(i), con palloncino a rilascio di sostanza medicamentosa
39.26.19 ↔	Altri shunt o bypass vascolari intraaddominali, altre arterie viscerali	39.50.14 ↔	Angioplastica o aterectomia di altro(i) vaso(i) non coronarico(i), con palloncino a rilascio di sostanza medicamentosa
39.26.99 ↔	Altri shunt o bypass vascolari intraaddominali, altro	39.50.14 ↔	Angioplastica o aterectomia di altro(i) vaso(i) non coronarico(i), con palloncino a rilascio di sostanza medicamentosa
39.27.00 ↔	Arteriovenostomia per dialisi renale, NAS	39.50.15 ↔	Angioplastica o aterectomia di altro(i) vaso(i) non coronarico(i) mediante litotripsia
39.27.09 ↔	Arteriovenostomia per dialisi renale, altro	39.50.15 ↔	Angioplastica o aterectomia di altro(i) vaso(i) non coronarico(i) mediante litotripsia
39.27.11 ↔	Confezione di fistola arteriovenosa di materiale allogenico o alloplastico per emodialisi	39.50.19 ↔	Angioplastica o aterectomia di altro(i) vaso(i) non coronarico(i), con altro palloncino
39.27.12 ↔	Confezione di fistola arteriovenosa tramite protesi ibrida costituita da due componenti, impianto percutaneo transluminale della componente venosa nonché impianto chirurgico a cielo aperto della protesi arteriosa	39.50.19 ↔	Angioplastica o aterectomia di altro(i) vaso(i) non coronarico(i), con altro palloncino
39.27.14 ↔	Confezione di fistola arteriovenosa per emodialisi, chirurgica a cielo aperto	39.50.20 ↔	Angioplastica con lama o laser di altro(i) vaso(i) non coronarico(i)
39.27.15 ↔	Confezione di fistola arteriovenosa per emodialisi, percutaneo transluminale	39.50.20 ↔	Angioplastica con lama o laser di altro(i) vaso(i) non coronarico(i)
39.31.10 ↔	Sutura di arteria del capo e del collo, NAS	39.50.21 ↔	Angioplastica con trombectomia di altro(i) vaso(i) non coronarico(i)
39.31.11 ↔	Sutura di arteria intracranica	39.50.21 ↔	Angioplastica con trombectomia di altro(i) vaso(i) non coronarico(i)
39.31.19 ↔	Sutura di arteria del capo e del collo, altro	39.50.99 ↔	Angioplastica o aterectomia di altro(i) vaso(i) non coronarico(i), altro
39.31.20 ↔	Sutura di arteria del braccio, NAS	39.50.99 ↔	Angioplastica o aterectomia di altro(i) vaso(i) non coronarico(i), altro
39.31.21 ↔	Sutura dell'arteria ascellare	39.52.99 ↔	Altra riparazione di aneurismi, altro
39.31.22 ↔	Sutura dell'arteria brachiale	39.55 ↔	Reimpianto di vaso renale aberrante
39.31.29 ↔	Sutura di arteria del braccio, altro	39.59.10 ↔	Trasposizione di arterie, NAS
39.31.30 ↔	Sutura di arteria dell'avambraccio	39.59.30 ↔	Altra riparazione di vasi del capo e del collo, NAS
39.31.40 ↔	Sutura di arteria della mano	39.59.31 ↔	Altra riparazione di vasi intracranici
39.31.50 ↔	Sutura di arteria dell'arto inferiore	39.59.32 ↔	Altra riparazione del tratto extracranico dell'arteria vertebrale
39.31.60 ↔	Sutura dell'aorta, NAS	39.59.33 ↔	Altra riparazione di arterie extracraniche del capo e del collo, altro
39.31.61 ↔	Sutura dell'aorta toracica	39.59.34 ↔	Altra riparazione della vena giugulare
39.31.62 ↔	Sutura dell'aorta addominale	39.59.39 ↔	Altra riparazione di vasi del capo e del collo, altro
39.31.69 ↔	Sutura dell'aorta, altro	39.59.40 ↔	Altra riparazione di vasi dell'arto superiore, NAS
39.31.70 ↔	Sutura di altre arterie toraciche, NAS	39.59.41 ↔	Altra riparazione di arterie dell'arto superiore, NAS
39.31.71 ↔	Sutura dell'arteria polmonare	39.59.42 ↔	Altra riparazione della vena succlavia, vena ascellare e vena brachiocefalica
39.31.72 ↔	Sutura del tronco brachiocefalico	39.59.48 ↔	Altra riparazione di altre vene profonde dell'arto superiore
39.31.73 ↔	Sutura dell'arteria succlavia	39.59.49 ↔	Altra riparazione di vasi dell'arto superiore, altro
39.31.79 ↔	Sutura di arterie toraciche, altro	39.59.50 ↔	Altra riparazione di vasi toracici, NAS
39.31.80 ↔	Sutura di arterie addominali, NAS	39.59.51 ↔	Altra riparazione dell'aorta toracica
39.31.81 ↔	Sutura del tronco celiaco	39.59.52 ↔	Altra riparazione dell'arteria polmonare
39.31.82 ↔	Sutura dell'arteria gastrica	39.59.53 ↔	Altra riparazione di arterie toraciche, altro
39.31.83 ↔	Sutura dell'arteria epatica	39.59.54 ↔	Altra riparazione della vena polmonare
39.31.84 ↔	Sutura dell'arteria splenica	39.59.55 ↔	Altra riparazione della vena cava superiore
39.31.85 ↔	Sutura dell'arteria renale		
39.31.86 ↔	Sutura dell'arteria mesenterica		
39.31.87 ↔	Sutura dell'arteria lombare		
39.31.88 ↔	Sutura dell'arteria iliaca		
39.31.89 ↔	Sutura di arterie addominali, altro		
39.42.11 ↔	Rimozione per sostituzione di shunt arteriovenoso per dialisi renale		
39.42.12 ↔	Revisione senza sostituzione di shunt arteriovenoso per dialisi renale		
39.43 ↔	Occlusione di shunt arteriovenoso per dialisi renale		
39.49.10 ↔	Revisione di anastomosi vascolare		
39.49.30 ↔	Sostituzione di condotto cardiaco		

39.59.59 ↔	Altra riparazione di vasi toracici, altro	39.73.09 ↔	Impianto endovascolare di stent graft (protesi stent) nell'aorta toracica e toracoaddominale, altro
39.59.60 ↔	Altra riparazione di arterie addominali, NAS	39.73.31 ↔	Impianto endovascolare di stent grafts (protesi stent) nell'aorta toracica, senza apertura
39.59.61 ↔	Altra riparazione dell'aorta addominale	39.73.32 ↔	Impianto endovascolare di stent grafts (protesi stent) nell'aorta toracica, con 1 apertura
39.59.62 ↔	Altra riparazione del tronco celiaco	39.73.33 ↔	Impianto endovascolare di stent grafts (protesi stent) nell'aorta toracica, con 2 aperture
39.59.63 ↔	Altra riparazione dell'arteria gastrica	39.73.34 ↔	Impianto endovascolare di stent grafts (protesi stent) nell'aorta toracica, con 3 aperture
39.59.64 ↔	Altra riparazione dell'arteria epatica	39.73.35 ↔	Impianto endovascolare di stent grafts (protesi stent) nell'aorta toracica, con 4 e più aperture
39.59.65 ↔	Altra riparazione dell'arteria splenica	39.73.36 ↔	Impianto endovascolare di stent grafts (protesi stent) nell'aorta toracica, con rivascularizzazione di branca tramite la tecnica con protesi in parallelo
39.59.66 ↔	Altra riparazione dell'arteria renale	39.73.37 ↔	Impianto endovascolare di stent grafts (protesi stent) nell'aorta toracica, con rivascularizzazione di 2 e più branche tramite la tecnica con protesi in parallelo
39.59.67 ↔	Altra riparazione dell'arteria mesenterica	39.73.41 ↔	Impianto endovascolare di stent grafts (protesi stent) nell'aorta toracoaddominale, senza apertura
39.59.68 ↔	Altra riparazione dell'arteria iliaca	39.73.42 ↔	Impianto endovascolare di stent grafts (protesi stent) nell'aorta toracoaddominale, con 1 apertura
39.59.69 ↔	Altra riparazione di arterie addominali, altro	39.73.43 ↔	Impianto endovascolare di stent grafts (protesi stent) nell'aorta toracoaddominale, con 2 aperture
39.59.70 ↔	Altra riparazione di vene addominali, NAS	39.73.44 ↔	Impianto endovascolare di stent grafts (protesi stent) nell'aorta toracoaddominale, con 3 aperture
39.59.71 ↔	Altra riparazione della vena cava inferiore	39.73.45 ↔	Impianto endovascolare di stent grafts (protesi stent) nell'aorta toracoaddominale, con 4 e più aperture
39.59.72 ↔	Altra riparazione della vena iliaca	39.73.46 ↔	Impianto endovascolare di stent grafts (protesi stent) nell'aorta toracoaddominale, con rivascularizzazione di branca tramite la tecnica con protesi in parallelo
39.59.79 ↔	Altra riparazione di vene addominali, altro	39.73.47 ↔	Impianto endovascolare di stent grafts (protesi stent) nell'aorta toracoaddominale, con rivascularizzazione di 2 e più branche tramite la tecnica con protesi in parallelo
39.59.80 ↔	Altra riparazione di vasi dell'arto inferiore, NAS	39.75.01 ↔	Intervento vascolare percutaneo transluminale, altri vasi, rimozione di corpo estraneo con catetere di recupero, a cestello, ecc.
39.59.81 ↔	Altra riparazione di arterie dell'arto inferiore	39.75.10 ↔	Intervento vascolare percutaneo transluminale, altri vasi, sistema di cateteri per ricanalizzazione su occlusione totale
39.59.82 ↔	Altra riparazione della vena femorale	39.75.11 ↔	Intervento vascolare percutaneo transluminale, altri vasi, trombectomia rotazionale
39.59.83 ↔	Altra riparazione della vena poplitea	39.75.11 ↔	Intervento vascolare percutaneo transluminale, altri vasi, trombectomia rotazionale
39.59.88 ↔	Altra riparazione di altre vene profonde dell'arto inferiore	39.75.12 ↔	Intervento vascolare percutaneo transluminale, altri vasi, angioplastica con laser
39.59.89 ↔	Altra riparazione di vasi dell'arto inferiore, altro	39.75.13 ↔	Intervento vascolare percutaneo transluminale, altri vasi, sistema antiemboli (vasi periferici o viscerali)
39.59.90 ↔	Altra riparazione di vasi, valvuloplastica venosa	39.75.14 ↔	Intervento vascolare percutaneo transluminale, altri vasi, aterectomia
39.71.00 ↔	Impianto endovascolare di stent graft (protesi stent) nell'aorta addominale, NAS	39.75.15 ↔	Intervento vascolare percutaneo transluminale, altri vasi, trombolisi selettiva
39.71.09 ↔	Impianto endovascolare di stent graft (protesi stent) nell'aorta addominale, altro	39.75.16 ↔	Intervento vascolare percutaneo transluminale, altri vasi, trombolisi selettiva, assistita ecograficamente
39.71.21 ↔	Impianto endovascolare di stent graft (protesi stent) nell'aorta addominale, senza apertura	39.75.30 ↔	Aumento della perfusione cerebrale mediante occlusione endoaortica parziale con catetere a palloncino
39.71.22 ↔	Impianto endovascolare di stent graft (protesi stent) nell'aorta addominale, con 1 apertura	39.76.50 ↔	Trombolisi selettiva percutanea di vaso(i) extracranico(i) della testa e del collo
39.71.23 ↔	Impianto endovascolare di stent graft (protesi stent) nell'aorta addominale, con 2 aperture	39.76.70 ↔	Rimozione percutanea di corpo estraneo endovascolare da vaso(i) extracranico(i) della testa e del collo
39.71.24 ↔	Impianto endovascolare di stent graft (protesi stent) nell'aorta addominale, con 3 aperture	39.77.50 ↔	Trombolisi percutanea selettiva di vaso(i) intracranico(i)
39.71.25 ↔	Impianto endovascolare di stent graft (protesi stent) nell'aorta addominale, con 4 e più aperture	39.77.70 ↔	Rimozione percutanea di corpo estraneo endovascolare da vaso(i) intracranico(i)
39.71.31 ↔	Impianto endovascolare di stent graft (protesi stent) nell'aorta addominale, con rivascularizzazione di branche tramite la tecnica con protesi in parallelo	39.79.21 ↔	Embolizzazione o occlusione mediante spirali dell'arto superiore
39.71.32 ↔	Impianto endovascolare di stent graft (protesi stent) nell'aorta addominale, con rivascularizzazione di due o più branche tramite la tecnica con protesi in parallelo	39.79.22 ↔	Embolizzazione o occlusione mediante spirali dell'aorta
39.72.00 ↔	Riparazione o occlusione endovascolare dei vasi della testa e del collo, NAS		
39.72.09 ↔	Riparazione o occlusione endovascolare dei vasi della testa e del collo, altro		
39.72.10 ↔	Embolizzazione selettiva di vasi intracranici, NAS		
39.72.11 ↔	Embolizzazione selettiva di vasi intracranici con particelle o coils		
39.72.12 ↔	Embolizzazione selettiva di vasi intracranici con liquidi embolizzanti, palloncini o filtri		
39.72.14 ↔	Embolizzazione selettiva di vasi intracranici con sostanza adesiva		
39.72.15 ↔	Embolizzazione selettiva di vasi intracranici con plugs		
39.72.19 ↔	Embolizzazione selettiva di vasi intracranici, altro		
39.72.20 ↔	Embolizzazione selettiva di vasi extracranici della testa e del collo, NAS		
39.72.21 ↔	Embolizzazione selettiva di vasi extracranici della testa e del collo con particelle o coils		
39.72.22 ↔	Embolizzazione selettiva di vasi extracranici del capo e del collo con liquidi embolizzanti, palloncini o filtri		
39.72.24 ↔	Embolizzazione selettiva di vasi extracranici della testa e del collo con sostanza adesiva		
39.72.25 ↔	Embolizzazione selettiva di vasi extracranici della testa e del collo con plugs		
39.72.29 ↔	Embolizzazione selettiva di vasi extracranici della testa e del collo, altro		
39.73.00 ↔	Impianto endovascolare di stent graft (protesi stent) nell'aorta toracica e toracoaddominale, NAS		

39.79.24 ↔	Embolizzazione o occlusione mediante spirali di vasi toracici	39.79.67 ↔	Embolizzazione selettiva con particelle di vasi dell'arto inferiore
39.79.25 ↔	Embolizzazione o occlusione mediante spirali di vasi viscerali	39.79.68 ↔	Embolizzazione selettiva con particelle di vasi spinali
39.79.26 ↔	Embolizzazione o occlusione mediante spirali di vasi addominali	39.79.69 ↔	Embolizzazione selettiva con particelle di altri vasi, altro
39.79.27 ↔	Embolizzazione o occlusione mediante spirali dell'arto inferiore	39.79.70 ↔	Occlusione mediante cateterismo con laser di arterie, altri vasi, NAS
39.79.28 ↔	Embolizzazione o occlusione mediante spirali di vasi spinali	39.79.71 ↔	Occlusione mediante cateterismo con laser, di arterie dell'arto superiore
39.79.29 ↔	Embolizzazione o occlusione mediante spirali di altri vasi, altro	39.79.72 ↔	Occlusione mediante cateterismo con laser, dell'aorta
39.79.30 ↔	Embolizzazione selettiva con liquidi embolizzanti di altri vasi, NAS	39.79.74 ↔	Occlusione mediante cateterismo con laser, di vasi toracici
39.79.31 ↔	Embolizzazione selettiva con liquidi embolizzanti di vasi dell'arto superiore	39.79.75 ↔	Occlusione mediante cateterismo con laser, di vasi dell'arto inferiore
39.79.32 ↔	Embolizzazione selettiva con liquidi embolizzanti dell'aorta	39.79.76 ↔	Occlusione mediante cateterismo con laser, di vasi viscerali
39.79.34 ↔	Embolizzazione selettiva con liquidi embolizzanti di vasi toracici	39.79.77 ↔	Occlusione mediante cateterismo con laser, di vasi addominali
39.79.35 ↔	Embolizzazione selettiva con liquidi embolizzanti di vasi viscerali	39.79.79 ↔	Occlusione mediante cateterismo con laser di arterie, altri vasi, altro
39.79.36 ↔	Embolizzazione selettiva con liquidi embolizzanti di vasi addominali	39.79.80 ↔	Occlusione mediante cateterismo con radiofrequenza di arterie, altri vasi, NAS
39.79.37 ↔	Embolizzazione selettiva con liquidi embolizzanti di vasi dell'arto inferiore	39.79.81 ↔	Occlusione mediante cateterismo con radiofrequenza, di arterie dell'arto superiore
39.79.38 ↔	Embolizzazione selettiva con liquidi embolizzanti di vasi spinali	39.79.82 ↔	Occlusione mediante cateterismo con radiofrequenza dell'aorta
39.79.39 ↔	Embolizzazione selettiva con liquidi embolizzanti di altri vasi, altro	39.79.84 ↔	Occlusione mediante cateterismo con radiofrequenza di vasi toracici
39.79.40 ↔	Embolizzazione selettiva con palloncini staccabili di altri vasi, NAS	39.79.85 ↔	Occlusione mediante cateterismo con radiofrequenza di vasi dell'arto inferiore
39.79.41 ↔	Embolizzazione selettiva con palloncini staccabili di vasi dell'arto superiore	39.79.86 ↔	Occlusione mediante cateterismo con radiofrequenza di vasi viscerali
39.79.42 ↔	Embolizzazione selettiva con palloncini staccabili dell'aorta	39.79.87 ↔	Occlusione mediante cateterismo con radiofrequenza di vasi addominali
39.79.44 ↔	Embolizzazione selettiva con palloncini staccabili di vasi toracici	39.79.89 ↔	Occlusione mediante cateterismo con radiofrequenza di altri vasi, altro
39.79.45 ↔	Embolizzazione selettiva con palloncini staccabili di vasi viscerali	39.79.A0 ↔	Embolizzazione selettiva con plugs di altri vasi, NAS
39.79.46 ↔	Embolizzazione selettiva con palloncini staccabili di vasi addominali	39.79.A1 ↔	Embolizzazione selettiva con plugs di vasi dell'arto superiore
39.79.47 ↔	Embolizzazione selettiva con palloncini staccabili di vasi spinali	39.79.A2 ↔	Embolizzazione selettiva con plugs dell'aorta
39.79.48 ↔	Embolizzazione selettiva con palloncini staccabili di vasi dell'arto inferiore	39.79.A4 ↔	Embolizzazione selettiva con plugs di vasi toracici
39.79.49 ↔	Embolizzazione selettiva con palloncini staccabili di altri vasi, altro	39.79.A5 ↔	Embolizzazione selettiva con plugs di vasi viscerali
39.79.50 ↔	Embolizzazione selettiva con filtri di altri vasi, NAS	39.79.A6 ↔	Embolizzazione selettiva con plugs di vasi addominali
39.79.51 ↔	Embolizzazione selettiva con filtri di vasi dell'arto superiore	39.79.A7 ↔	Embolizzazione selettiva con plugs di vasi dell'arto inferiore
39.79.52 ↔	Embolizzazione selettiva con filtri dell'aorta	39.79.A8 ↔	Embolizzazione selettiva con plugs di vasi spinali
39.79.54 ↔	Embolizzazione selettiva con filtri di vasi toracici	39.79.A9 ↔	Embolizzazione selettiva con plugs di altri vasi, altro
39.79.55 ↔	Embolizzazione selettiva con filtri di vasi viscerali	39.7A.22 ↔	Impianto endovascolare di stent grafts (protesi stent) nelle arterie del bacino, con rivascularizzazione di branca tramite la tecnica con protesi in parallelo
39.79.56 ↔	Embolizzazione selettiva con filtri di vasi addominali	39.7A.31 ↔	Impianto endovascolare di stent grafts (protesi stent) nella vena cava
39.79.57 ↔	Embolizzazione selettiva con filtri di vasi dell'arto inferiore	39.7A.32 ↔	Impianto endovascolare di stent grafts (protesi stent) nella vena porta
39.79.58 ↔	Embolizzazione selettiva con filtri di vasi spinali	39.7A.41 ↔	Impianto endovascolare di stent grafts (protesi stent) in vasi renali
39.79.59 ↔	Embolizzazione selettiva con filtri di altri vasi, altro	39.99.21 ↔	Interventi per anomalie congenite dell'istmo aortico (stenosi) o per arco aortico interrotto
39.79.60 ↔	Embolizzazione selettiva con particelle di altri vasi, NAS	39.B1.09 ↔	Impianto (percutaneo) transluminale di stents senza liberazione di sostanza medicamentosa, altro
39.79.61 ↔	Embolizzazione selettiva con particelle di vasi dell'arto superiore	39.B1.09 ↔	Impianto (percutaneo) transluminale di stents senza liberazione di sostanza medicamentosa, altro
39.79.62 ↔	Embolizzazione selettiva con particelle dell'aorta	39.B1.11 ↔	Impianto (percutaneo) transluminale di stents senza liberazione di sostanza medicamentosa, vasi intracranici
39.79.64 ↔	Embolizzazione selettiva con particelle di vasi toracici	39.B1.22 ↔	Impianto (percutaneo) transluminale di stents senza liberazione di sostanza medicamentosa, arteria carotide NAS
39.79.65 ↔	Embolizzazione selettiva con particelle di vasi viscerali		
39.79.66 ↔	Embolizzazione selettiva con particelle di vasi addominali		

39.B1.23 ↔	Impianto (percutaneo) transluminale di stents senza liberazione di sostanza medicamentosa, arteria carotide comune	39.B1.JF ↔	Impianto (percutaneo) transluminale di stents senza liberazione di sostanza medicamentosa, vene della coscia
39.B1.25 ↔	Impianto (percutaneo) transluminale di stents senza liberazione di sostanza medicamentosa, arteria carotide interna extracranica	39.B1.JI ↔	Impianto (percutaneo) transluminale di stents senza liberazione di sostanza medicamentosa, vena porta
39.B1.26 ↔	Impianto (percutaneo) transluminale di stents senza liberazione di sostanza medicamentosa, arteria carotide interna extracranica con arteria carotide comune	39.B1.L1 ↔	Impianto (percutaneo) transluminale di stents senza liberazione di sostanza medicamentosa, vasi spinali
39.B1.27 ↔	Impianto (percutaneo) transluminale di stents senza liberazione di sostanza medicamentosa, arteria carotide esterna	39.B2.09 ↔	Impianto (percutaneo) transluminale di stents con liberazione di sostanza medicamentosa, altro
39.B1.28 ↔	Impianto (percutaneo) transluminale di stents senza liberazione di sostanza medicamentosa, arteria vertebrale extracranica	39.B2.09 ↔	Impianto (percutaneo) transluminale di stents con liberazione di sostanza medicamentosa, altro
39.B1.31 ↔	Impianto (percutaneo) transluminale di stents senza liberazione di sostanza medicamentosa, vasi di spalla e braccio	39.B2.11 ↔	Impianto (percutaneo) transluminale di stents con liberazione di sostanza medicamentosa, vasi intracranici
39.B1.31 ↔	Impianto (percutaneo) transluminale di stents senza liberazione di sostanza medicamentosa, vasi di spalla e braccio	39.B2.22 ↔	Impianto (percutaneo) transluminale di stents con liberazione di sostanza medicamentosa, arteria carotide NAS
39.B1.51 ↔	Impianto (percutaneo) transluminale di stents senza liberazione di sostanza medicamentosa, vasi dell'avambraccio	39.B2.23 ↔	Impianto (percutaneo) transluminale di stents con liberazione di sostanza medicamentosa, arteria carotide comune
39.B1.51 ↔	Impianto (percutaneo) transluminale di stents senza liberazione di sostanza medicamentosa, vasi dell'avambraccio	39.B2.25 ↔	Impianto (percutaneo) transluminale di stents con liberazione di sostanza medicamentosa, arteria carotide interna extracranica
39.B1.71 ↔	Impianto (percutaneo) transluminale di stents senza liberazione di sostanza medicamentosa, aorta	39.B2.26 ↔	Impianto (percutaneo) transluminale di stents con liberazione di sostanza medicamentosa, arteria carotide interna extracranica con arteria carotide comune
39.B1.74 ↔	Impianto (percutaneo) transluminale di stents senza liberazione di sostanza medicamentosa, istmo aortico	39.B2.27 ↔	Impianto (percutaneo) transluminale di stents con liberazione di sostanza medicamentosa, arteria carotide esterna
39.B1.81 ↔	Impianto (percutaneo) transluminale di stents senza liberazione di sostanza medicamentosa, altri vasi toracici	39.B2.28 ↔	Impianto (percutaneo) transluminale di stents con liberazione di sostanza medicamentosa, arteria vertebrale extracranica
39.B1.81 ↔	Impianto (percutaneo) transluminale di stents senza liberazione di sostanza medicamentosa, altri vasi toracici	39.B2.31 ↔	Impianto (percutaneo) transluminale di stents con liberazione di sostanza medicamentosa, vasi di spalla e braccio
39.B1.A4 ↔	Impianto (percutaneo) transluminale di stents senza liberazione di sostanza medicamentosa, arteria polmonare	39.B2.51 ↔	Impianto (percutaneo) transluminale di stents con liberazione di sostanza medicamentosa, vasi dell'avambraccio
39.B1.C1 ↔	Impianto (percutaneo) transluminale di stents senza liberazione di sostanza medicamentosa, altre arterie addominali e pelviche	39.B2.71 ↔	Impianto (percutaneo) transluminale di stents con liberazione di sostanza medicamentosa, aorta
39.B1.C3 ↔	Impianto (percutaneo) transluminale di stents senza liberazione di sostanza medicamentosa, arteria iliaca	39.B2.74 ↔	Impianto (percutaneo) transluminale di stents con liberazione di sostanza medicamentosa, istmo aortico
39.B1.D1 ↔	Impianto (percutaneo) transluminale di stents senza liberazione di sostanza medicamentosa, vasi viscerali	39.B2.81 ↔	Impianto (percutaneo) transluminale di stents con liberazione di sostanza medicamentosa, altri vasi toracici
39.B1.G1 ↔	Impianto (percutaneo) transluminale di stents senza liberazione di sostanza medicamentosa, arterie della coscia	39.B2.A4 ↔	Impianto (percutaneo) transluminale di stents con liberazione di sostanza medicamentosa, arteria polmonare
39.B1.G1 ↔	Impianto (percutaneo) transluminale di stents senza liberazione di sostanza medicamentosa, arterie della coscia	39.B2.C1 ↔	Impianto (percutaneo) transluminale di stents con liberazione di sostanza medicamentosa, altre arterie addominali e pelviche
39.B1.H1 ↔	Impianto (percutaneo) transluminale di stents senza liberazione di sostanza medicamentosa, vasi della gamba	39.B2.C3 ↔	Impianto (percutaneo) transluminale di stents con liberazione di sostanza medicamentosa, arteria iliaca
39.B1.H1 ↔	Impianto (percutaneo) transluminale di stents senza liberazione di sostanza medicamentosa, vasi della gamba	39.B2.D1 ↔	Impianto (percutaneo) transluminale di stents con liberazione di sostanza medicamentosa, vasi viscerali
39.B1.J3 ↔	Impianto (percutaneo) transluminale di stents senza liberazione di sostanza medicamentosa, vena polmonare	39.B2.G1 ↔	Impianto (percutaneo) transluminale di stents con liberazione di sostanza medicamentosa, arterie della coscia
39.B1.J7 ↔	Impianto (percutaneo) transluminale di stents senza liberazione di sostanza medicamentosa, vena cava	39.B2.H1 ↔	Impianto (percutaneo) transluminale di stents con liberazione di sostanza medicamentosa, vasi della gamba
39.B1.JB ↔	Impianto (percutaneo) transluminale di stents senza liberazione di sostanza medicamentosa, altre vene addominali e pelviche	39.B2.J3 ↔	Impianto (percutaneo) transluminale di stents con liberazione di sostanza medicamentosa, vena polmonare
39.B1.JF ↔	Impianto (percutaneo) transluminale di stents senza liberazione di sostanza medicamentosa, vene della coscia	39.B2.J7 ↔	Impianto (percutaneo) transluminale di stents con liberazione di sostanza medicamentosa, vena cava
		39.B2.JB ↔	Impianto (percutaneo) transluminale di stents con liberazione di sostanza medicamentosa, altre vene addominali e pelviche

39.B2.JF ↔	Impianto (percutaneo) transluminale di stents con liberazione di sostanza medicamentosa, vene della coscia	39.B3.H1 ↔	Impianto (percutaneo) transluminale di stents ricoperti senza liberazione di sostanza medicamentosa, vasi della gamba
39.B2.JI ↔	Impianto (percutaneo) transluminale di stents con liberazione di sostanza medicamentosa, vena porta	39.B3.J7 ↔	Impianto (percutaneo) transluminale di stents ricoperti senza liberazione di sostanza medicamentosa, vena cava
39.B2.L1 ↔	Impianto (percutaneo) transluminale di stents con liberazione di sostanza medicamentosa, vasi spinali	39.B3.JB ↔	Impianto (percutaneo) transluminale di stents ricoperti senza liberazione di sostanza medicamentosa, altre vene addominali e pelviche
39.B3.09 ↔	Impianto (percutaneo) transluminale di stents ricoperti senza liberazione di sostanza medicamentosa, altro	39.B3.JB ↔	Impianto (percutaneo) transluminale di stents ricoperti senza liberazione di sostanza medicamentosa, altre vene addominali e pelviche
39.B3.09 ↔	Impianto (percutaneo) transluminale di stents ricoperti senza liberazione di sostanza medicamentosa, altro	39.B3.JF ↔	Impianto (percutaneo) transluminale di stents ricoperti senza liberazione di sostanza medicamentosa, vene della coscia
39.B3.11 ↔	Impianto (percutaneo) transluminale di stents ricoperti senza liberazione di sostanza medicamentosa, vasi intracranici	39.B3.JF ↔	Impianto (percutaneo) transluminale di stents ricoperti senza liberazione di sostanza medicamentosa, vene della coscia
39.B3.22 ↔	Impianto (percutaneo) transluminale di stents ricoperti senza liberazione di sostanza medicamentosa, arteria carotide NAS	39.B3.JI ↔	Impianto (percutaneo) transluminale di stents ricoperti senza liberazione di sostanza medicamentosa, vena porta
39.B3.23 ↔	Impianto (percutaneo) transluminale di stents ricoperti senza liberazione di sostanza medicamentosa, arteria carotide comune	39.B3.L1 ↔	Impianto (percutaneo) transluminale di stents ricoperti senza liberazione di sostanza medicamentosa, vasi spinali
39.B3.25 ↔	Impianto (percutaneo) transluminale di stents ricoperti senza liberazione di sostanza medicamentosa, arteria carotide interna extracranica	39.B4.09 ↔	Impianto (percutaneo) transluminale di stents ricoperti con liberazione di sostanza medicamentosa, altro
39.B3.26 ↔	Impianto (percutaneo) transluminale di stents ricoperti senza liberazione di sostanza medicamentosa, arteria carotide interna extracranica con arteria carotide comune	39.B4.09 ↔	Impianto (percutaneo) transluminale di stents ricoperti con liberazione di sostanza medicamentosa, altro
39.B3.27 ↔	Impianto (percutaneo) transluminale di stents ricoperti senza liberazione di sostanza medicamentosa, arteria carotide esterna	39.B4.11 ↔	Impianto (percutaneo) transluminale di stents ricoperti con liberazione di sostanza medicamentosa, vasi intracranici
39.B3.28 ↔	Impianto (percutaneo) transluminale di stents ricoperti senza liberazione di sostanza medicamentosa, arteria vertebrale extracranica	39.B4.22 ↔	Impianto (percutaneo) transluminale di stents ricoperti con liberazione di sostanza medicamentosa, arteria carotide NAS
39.B3.31 ↔	Impianto (percutaneo) transluminale di stents ricoperti senza liberazione di sostanza medicamentosa, vasi di spalla e braccio	39.B4.23 ↔	Impianto (percutaneo) transluminale di stents ricoperti con liberazione di sostanza medicamentosa, arteria carotide comune
39.B3.31 ↔	Impianto (percutaneo) transluminale di stents ricoperti senza liberazione di sostanza medicamentosa, vasi di spalla e braccio	39.B4.25 ↔	Impianto (percutaneo) transluminale di stents ricoperti con liberazione di sostanza medicamentosa, arteria carotide interna extracranica
39.B3.51 ↔	Impianto (percutaneo) transluminale di stents ricoperti senza liberazione di sostanza medicamentosa, vasi dell'avambraccio	39.B4.26 ↔	Impianto (percutaneo) transluminale di stents ricoperti con liberazione di sostanza medicamentosa, arteria carotide interna extracranica con arteria carotide comune
39.B3.51 ↔	Impianto (percutaneo) transluminale di stents ricoperti senza liberazione di sostanza medicamentosa, vasi dell'avambraccio	39.B4.27 ↔	Impianto (percutaneo) transluminale di stents ricoperti con liberazione di sostanza medicamentosa, arteria carotide esterna
39.B3.81 ↔	Impianto (percutaneo) transluminale di stents ricoperti senza liberazione di sostanza medicamentosa, altri vasi toracici	39.B4.28 ↔	Impianto (percutaneo) transluminale di stents ricoperti con liberazione di sostanza medicamentosa, arteria vertebrale extracranica
39.B3.81 ↔	Impianto (percutaneo) transluminale di stents ricoperti senza liberazione di sostanza medicamentosa, altri vasi toracici	39.B4.31 ↔	Impianto (percutaneo) transluminale di stents ricoperti con liberazione di sostanza medicamentosa, vasi di spalla e braccio
39.B3.C1 ↔	Impianto (percutaneo) transluminale di stents ricoperti senza liberazione di sostanza medicamentosa, altre arterie addominali e pelviche	39.B4.31 ↔	Impianto (percutaneo) transluminale di stents ricoperti con liberazione di sostanza medicamentosa, vasi di spalla e braccio
39.B3.C3 ↔	Impianto (percutaneo) transluminale di stents ricoperti senza liberazione di sostanza medicamentosa, arteria iliaca	39.B4.51 ↔	Impianto (percutaneo) transluminale di stents ricoperti con liberazione di sostanza medicamentosa, vasi dell'avambraccio
39.B3.D1 ↔	Impianto (percutaneo) transluminale di stents ricoperti senza liberazione di sostanza medicamentosa, vasi viscerali	39.B4.51 ↔	Impianto (percutaneo) transluminale di stents ricoperti con liberazione di sostanza medicamentosa, vasi dell'avambraccio
39.B3.G1 ↔	Impianto (percutaneo) transluminale di stents ricoperti senza liberazione di sostanza medicamentosa, arterie della coscia	39.B4.81 ↔	Impianto (percutaneo) transluminale di stents ricoperti con liberazione di sostanza medicamentosa, altri vasi toracici
39.B3.G1 ↔	Impianto (percutaneo) transluminale di stents ricoperti senza liberazione di sostanza medicamentosa, arterie della coscia	39.B4.81 ↔	Impianto (percutaneo) transluminale di stents ricoperti con liberazione di sostanza medicamentosa, altri vasi toracici
39.B3.H1 ↔	Impianto (percutaneo) transluminale di stents ricoperti senza liberazione di sostanza medicamentosa, vasi della gamba		

39.B4.C1 ↔	Impianto (percutaneo) transluminale di stents ricoperti con liberazione di sostanza medicamentosa, altre arterie addominali e pelviche	39.B5.51 ↔	Impianto (percutaneo) transluminale di stents Cheatham Platinum non ricoperti, vasi dell'avambraccio
39.B4.C3 ↔	Impianto (percutaneo) transluminale di stents ricoperti con liberazione di sostanza medicamentosa, arteria iliaca	39.B5.51 ↔	Impianto (percutaneo) transluminale di stents Cheatham Platinum non ricoperti, vasi dell'avambraccio
39.B4.D1 ↔	Impianto (percutaneo) transluminale di stents ricoperti con liberazione di sostanza medicamentosa, vasi viscerali	39.B5.71 ↔	Impianto (percutaneo) transluminale di stents Cheatham Platinum non ricoperti, aorta
39.B4.G1 ↔	Impianto (percutaneo) transluminale di stents ricoperti con liberazione di sostanza medicamentosa, arterie della coscia	39.B5.74 ↔	Impianto (percutaneo) transluminale di stents Cheatham Platinum non ricoperti, istmo aortico
39.B4.G1 ↔	Impianto (percutaneo) transluminale di stents ricoperti con liberazione di sostanza medicamentosa, arterie della coscia	39.B5.81 ↔	Impianto (percutaneo) transluminale di stents Cheatham Platinum non ricoperti, altri vasi toracici
39.B4.H1 ↔	Impianto (percutaneo) transluminale di stents ricoperti con liberazione di sostanza medicamentosa, vasi della gamba	39.B5.81 ↔	Impianto (percutaneo) transluminale di stents Cheatham Platinum non ricoperti, altri vasi toracici
39.B4.H1 ↔	Impianto (percutaneo) transluminale di stents ricoperti con liberazione di sostanza medicamentosa, vasi della gamba	39.B5.C1 ↔	Impianto (percutaneo) transluminale di stents Cheatham Platinum non ricoperti, altre arterie addominali e pelviche
39.B4.J7 ↔	Impianto (percutaneo) transluminale di stents ricoperti con liberazione di sostanza medicamentosa, vena cava	39.B5.C3 ↔	Impianto (percutaneo) transluminale di stents Cheatham Platinum non ricoperti, arteria iliaca
39.B4.JB ↔	Impianto (percutaneo) transluminale di stents ricoperti con liberazione di sostanza medicamentosa, altre vene addominali e pelviche	39.B5.D1 ↔	Impianto (percutaneo) transluminale di stents Cheatham Platinum non ricoperti, vasi viscerali
39.B4.JB ↔	Impianto (percutaneo) transluminale di stents ricoperti con liberazione di sostanza medicamentosa, altre vene addominali e pelviche	39.B5.G1 ↔	Impianto (percutaneo) transluminale di stents Cheatham Platinum non ricoperti, arterie della coscia
39.B4.JF ↔	Impianto (percutaneo) transluminale di stents ricoperti con liberazione di sostanza medicamentosa, vene della coscia	39.B5.G1 ↔	Impianto (percutaneo) transluminale di stents Cheatham Platinum non ricoperti, arterie della coscia
39.B4.JF ↔	Impianto (percutaneo) transluminale di stents ricoperti con liberazione di sostanza medicamentosa, vene della coscia	39.B5.H1 ↔	Impianto (percutaneo) transluminale di stents Cheatham Platinum non ricoperti, vasi della gamba
39.B4.JI ↔	Impianto (percutaneo) transluminale di stents ricoperti con liberazione di sostanza medicamentosa, vena porta	39.B5.H1 ↔	Impianto (percutaneo) transluminale di stents Cheatham Platinum non ricoperti, vasi della gamba
39.B4.L1 ↔	Impianto (percutaneo) transluminale di stents ricoperti con liberazione di sostanza medicamentosa, vasi spinali	39.B5.J7 ↔	Impianto (percutaneo) transluminale di stents Cheatham Platinum non ricoperti, vena cava
39.B5.09 ↔	Impianto (percutaneo) transluminale di stents Cheatham Platinum non ricoperti, altro	39.B5.JB ↔	Impianto (percutaneo) transluminale di stents Cheatham Platinum non ricoperti, altre vene addominali e pelviche
39.B5.09 ↔	Impianto (percutaneo) transluminale di stents Cheatham Platinum non ricoperti, altro	39.B5.JB ↔	Impianto (percutaneo) transluminale di stents Cheatham Platinum non ricoperti, altre vene addominali e pelviche
39.B5.11 ↔	Impianto (percutaneo) transluminale di stents Cheatham Platinum non ricoperti, vasi intracranici	39.B5.JF ↔	Impianto (percutaneo) transluminale di stents Cheatham Platinum non ricoperti, vene della coscia
39.B5.22 ↔	Impianto (percutaneo) transluminale di stents Cheatham Platinum non ricoperti, arteria carotide NAS	39.B5.JF ↔	Impianto (percutaneo) transluminale di stents Cheatham Platinum non ricoperti, vene della coscia
39.B5.23 ↔	Impianto (percutaneo) transluminale di stents Cheatham Platinum non ricoperti, arteria carotide comune	39.B5.JI ↔	Impianto (percutaneo) transluminale di stents Cheatham Platinum non ricoperti, vena porta
39.B5.25 ↔	Impianto (percutaneo) transluminale di stents Cheatham Platinum non ricoperti, arteria carotide interna extracranica	39.B5.L1 ↔	Impianto (percutaneo) transluminale di stents Cheatham Platinum non ricoperti, vasi spinali
39.B5.26 ↔	Impianto (percutaneo) transluminale di stents Cheatham Platinum non ricoperti, arteria carotide interna extracranica con arteria carotide comune	39.B6.09 ↔	Impianto (percutaneo) transluminale di stents Cheatham Platinum ricoperti, altro
39.B5.27 ↔	Impianto (percutaneo) transluminale di stents Cheatham Platinum non ricoperti, arteria carotide esterna	39.B6.09 ↔	Impianto (percutaneo) transluminale di stents Cheatham Platinum ricoperti, altro
39.B5.31 ↔	Impianto (percutaneo) transluminale di stents Cheatham Platinum non ricoperti, vasi di spalla e braccio	39.B6.11 ↔	Impianto (percutaneo) transluminale di stents Cheatham Platinum ricoperti, vasi intracranici
39.B5.31 ↔	Impianto (percutaneo) transluminale di stents Cheatham Platinum non ricoperti, vasi di spalla e braccio	39.B6.22 ↔	Impianto (percutaneo) transluminale di stents Cheatham Platinum ricoperti, arteria carotide NAS
		39.B6.23 ↔	Impianto (percutaneo) transluminale di stents Cheatham Platinum ricoperti, arteria carotide comune
		39.B6.25 ↔	Impianto (percutaneo) transluminale di stents Cheatham Platinum ricoperti, arteria carotide interna extracranica
		39.B6.26 ↔	Impianto (percutaneo) transluminale di stents Cheatham Platinum ricoperti, arteria carotide interna extracranica con arteria carotide comune
		39.B6.27 ↔	Impianto (percutaneo) transluminale di stents Cheatham Platinum ricoperti, arteria carotide esterna
		39.B6.31 ↔	Impianto (percutaneo) transluminale di stents Cheatham Platinum ricoperti, vasi di spalla e braccio
		39.B6.31 ↔	Impianto (percutaneo) transluminale di stents Cheatham Platinum ricoperti, vasi di spalla e braccio
		39.B6.51 ↔	Impianto (percutaneo) transluminale di stents Cheatham Platinum ricoperti, vasi dell'avambraccio

39.B6.51 ↔	Impianto (percutaneo) transluminale di stents Cheatham Platinum ricoperti, vasi dell'avambraccio	39.B7.51 ↔	Impianto (percutaneo) transluminale di stents di grande diametro non ricoperti, vasi dell'avambraccio
39.B6.71 ↔	Impianto (percutaneo) transluminale di stents Cheatham Platinum ricoperti, aorta	39.B7.51 ↔	Impianto (percutaneo) transluminale di stents di grande diametro non ricoperti, vasi dell'avambraccio
39.B6.74 ↔	Impianto (percutaneo) transluminale di stents Cheatham Platinum ricoperti, istmo aortico	39.B7.71 ↔	Impianto (percutaneo) transluminale di stents di grande diametro non ricoperti, aorta
39.B6.81 ↔	Impianto (percutaneo) transluminale di stents Cheatham Platinum ricoperti, altri vasi toracici	39.B7.74 ↔	Impianto (percutaneo) transluminale di stents di grande diametro non ricoperti, istmo aortico
39.B6.81 ↔	Impianto (percutaneo) transluminale di stents Cheatham Platinum ricoperti, altri vasi toracici	39.B7.81 ↔	Impianto (percutaneo) transluminale di stents di grande diametro non ricoperti, altri vasi toracici
39.B6.C1 ↔	Impianto (percutaneo) transluminale di stents Cheatham Platinum ricoperti, altre arterie addominali e pelviche	39.B7.81 ↔	Impianto (percutaneo) transluminale di stents di grande diametro non ricoperti, altri vasi toracici
39.B6.C3 ↔	Impianto (percutaneo) transluminale di stents Cheatham Platinum ricoperti, arteria iliaca	39.B7.A4 ↔	Impianto (percutaneo) transluminale di stents di grande diametro non ricoperti, arteria polmonare
39.B6.D1 ↔	Impianto (percutaneo) transluminale di stents Cheatham Platinum ricoperti, vasi viscerali	39.B7.C1 ↔	Impianto (percutaneo) transluminale di stents di grande diametro non ricoperti, altre arterie addominali e pelviche
39.B6.G1 ↔	Impianto (percutaneo) transluminale di stents Cheatham Platinum ricoperti, arterie della coscia	39.B7.C3 ↔	Impianto (percutaneo) transluminale di stents di grande diametro non ricoperti, arteria iliaca
39.B6.G1 ↔	Impianto (percutaneo) transluminale di stents Cheatham Platinum ricoperti, arterie della coscia	39.B7.D1 ↔	Impianto (percutaneo) transluminale di stents di grande diametro non ricoperti, vasi viscerali
39.B6.H1 ↔	Impianto (percutaneo) transluminale di stents Cheatham Platinum ricoperti, vasi della gamba	39.B7.G1 ↔	Impianto (percutaneo) transluminale di stents di grande diametro non ricoperti, arterie della coscia
39.B6.H1 ↔	Impianto (percutaneo) transluminale di stents Cheatham Platinum ricoperti, vasi della gamba	39.B7.G1 ↔	Impianto (percutaneo) transluminale di stents di grande diametro non ricoperti, arterie della coscia
39.B6.J7 ↔	Impianto (percutaneo) transluminale di stents Cheatham Platinum ricoperti, vena cava	39.B7.H1 ↔	Impianto (percutaneo) transluminale di stents di grande diametro non ricoperti, vasi della gamba
39.B6.JB ↔	Impianto (percutaneo) transluminale di stents Cheatham Platinum ricoperti, altre vene addominali e pelviche	39.B7.H1 ↔	Impianto (percutaneo) transluminale di stents di grande diametro non ricoperti, vasi della gamba
39.B6.JB ↔	Impianto (percutaneo) transluminale di stents Cheatham Platinum ricoperti, altre vene addominali e pelviche	39.B7.J3 ↔	Impianto (percutaneo) transluminale di stents di grande diametro non ricoperti, vena polmonare
39.B6.JF ↔	Impianto (percutaneo) transluminale di stents Cheatham Platinum ricoperti, vene della coscia	39.B7.J7 ↔	Impianto (percutaneo) transluminale di stents di grande diametro non ricoperti, vena cava
39.B6.JF ↔	Impianto (percutaneo) transluminale di stents Cheatham Platinum ricoperti, vene della coscia	39.B7.JB ↔	Impianto (percutaneo) transluminale di stents di grande diametro non ricoperti, altre vene addominali e pelviche
39.B6.JI ↔	Impianto (percutaneo) transluminale di stents Cheatham Platinum ricoperti, vena porta	39.B7.JB ↔	Impianto (percutaneo) transluminale di stents di grande diametro non ricoperti, altre vene addominali e pelviche
39.B6.L1 ↔	Impianto (percutaneo) transluminale di stents Cheatham Platinum ricoperti, vasi spinali	39.B7.JF ↔	Impianto (percutaneo) transluminale di stents di grande diametro non ricoperti, vene della coscia
39.B7.09 ↔	Impianto (percutaneo) transluminale di stents di grande diametro non ricoperti, altro	39.B7.JF ↔	Impianto (percutaneo) transluminale di stents di grande diametro non ricoperti, vene della coscia
39.B7.09 ↔	Impianto (percutaneo) transluminale di stents di grande diametro non ricoperti, altro	39.B7.JI ↔	Impianto (percutaneo) transluminale di stents di grande diametro non ricoperti, vena porta
39.B7.11 ↔	Impianto (percutaneo) transluminale di stents di grande diametro non ricoperti, vasi intracranici	39.B7.L1 ↔	Impianto (percutaneo) transluminale di stents di grande diametro non ricoperti, vasi spinali
39.B7.22 ↔	Impianto (percutaneo) transluminale di stents di grande diametro non ricoperti, arteria carotide NAS	39.B8.09 ↔	Impianto (percutaneo) transluminale di stents di grande diametro ricoperti, altro
39.B7.23 ↔	Impianto (percutaneo) transluminale di stents di grande diametro non ricoperti, arteria carotide comune	39.B8.09 ↔	Impianto (percutaneo) transluminale di stents di grande diametro ricoperti, altro
39.B7.25 ↔	Impianto (percutaneo) transluminale di stents di grande diametro non ricoperti, arteria carotide interna extracranica	39.B8.11 ↔	Impianto (percutaneo) transluminale di stents di grande diametro ricoperti, vasi intracranici
39.B7.26 ↔	Impianto (percutaneo) transluminale di stents di grande diametro non ricoperti, arteria carotide interna extracranica con arteria carotide comune	39.B8.22 ↔	Impianto (percutaneo) transluminale di stents di grande diametro ricoperti, arteria carotide NAS
39.B7.27 ↔	Impianto (percutaneo) transluminale di stents di grande diametro non ricoperti, arteria carotide esterna	39.B8.23 ↔	Impianto (percutaneo) transluminale di stents di grande diametro ricoperti, arteria carotide comune
39.B7.28 ↔	Impianto (percutaneo) transluminale di stents di grande diametro non ricoperti, arteria vertebrale extracranica	39.B8.25 ↔	Impianto (percutaneo) transluminale di stents di grande diametro ricoperti, arteria carotide interna extracranica
39.B7.31 ↔	Impianto (percutaneo) transluminale di stents di grande diametro non ricoperti, vasi di spalla e braccio	39.B8.26 ↔	Impianto (percutaneo) transluminale di stents di grande diametro ricoperti, arteria carotide interna extracranica con arteria carotide comune
39.B7.31 ↔	Impianto (percutaneo) transluminale di stents di grande diametro non ricoperti, vasi di spalla e braccio	39.B8.27 ↔	Impianto (percutaneo) transluminale di stents di grande diametro ricoperti, arteria carotide esterna
		39.B8.28 ↔	Impianto (percutaneo) transluminale di stents di grande diametro ricoperti, arteria vertebrale extracranica
		39.B8.31 ↔	Impianto (percutaneo) transluminale di stents di grande diametro ricoperti, vasi di spalla e braccio

39.B8.31 ↔	Impianto (percutaneo) transluminale di stents di grande diametro ricoperti, vasi di spalla e braccio	39.BF.11 ↔	Impianto (percutaneo) transluminale di microstents autoespandenti, vasi intracranici
39.B8.51 ↔	Impianto (percutaneo) transluminale di stents di grande diametro ricoperti, vasi dell'avambraccio	39.BF.51 ↔	Impianto (percutaneo) transluminale di microstents autoespandenti, vasi dell'avambraccio
39.B8.51 ↔	Impianto (percutaneo) transluminale di stents di grande diametro ricoperti, vasi dell'avambraccio	39.BF.51 ↔	Impianto (percutaneo) transluminale di microstents autoespandenti, vasi dell'avambraccio
39.B8.71 ↔	Impianto (percutaneo) transluminale di stents di grande diametro ricoperti, aorta	39.BF.H1 ↔	Impianto (percutaneo) transluminale di microstents autoespandenti, vasi della gamba
39.B8.74 ↔	Impianto (percutaneo) transluminale di stents di grande diametro ricoperti, istmo aortico	39.BF.H1 ↔	Impianto (percutaneo) transluminale di microstents autoespandenti, vasi della gamba
39.B8.81 ↔	Impianto (percutaneo) transluminale di stents di grande diametro ricoperti, altri vasi toracici	39.BG.09 ↔	Impianto (percutaneo) transluminale di stents in nitinol a filo singolo, altro
39.B8.81 ↔	Impianto (percutaneo) transluminale di stents di grande diametro ricoperti, altri vasi toracici	39.BG.09 ↔	Impianto (percutaneo) transluminale di stents in nitinol a filo singolo, altro
39.B8.A4 ↔	Impianto (percutaneo) transluminale di stents di grande diametro ricoperti, arteria polmonare	39.BG.31 ↔	Impianto (percutaneo) transluminale di stents in nitinol a filo singolo, vasi di spalla e braccio
39.B8.C1 ↔	Impianto (percutaneo) transluminale di stents di grande diametro ricoperti, altre arterie addominali e pelviche	39.BG.31 ↔	Impianto (percutaneo) transluminale di stents in nitinol a filo singolo, vasi di spalla e braccio
39.B8.C3 ↔	Impianto (percutaneo) transluminale di stents di grande diametro ricoperti, arteria iliaca	39.BG.81 ↔	Impianto (percutaneo) transluminale di stents in nitinol a filo singolo, altri vasi toracici
39.B8.D1 ↔	Impianto (percutaneo) transluminale di stents di grande diametro ricoperti, vasi viscerali	39.BG.81 ↔	Impianto (percutaneo) transluminale di stents in nitinol a filo singolo, altri vasi toracici
39.B8.G1 ↔	Impianto (percutaneo) transluminale di stents di grande diametro ricoperti, arterie della coscia	39.BG.C1 ↔	Impianto (percutaneo) transluminale di stents in nitinol a filo singolo, altre arterie addominali e pelviche
39.B8.G1 ↔	Impianto (percutaneo) transluminale di stents di grande diametro ricoperti, arterie della coscia	39.BG.C3 ↔	Impianto (percutaneo) transluminale di stents in nitinol a filo singolo, arteria iliaca
39.B8.H1 ↔	Impianto (percutaneo) transluminale di stents di grande diametro ricoperti, vasi della gamba	39.BG.G1 ↔	Impianto (percutaneo) transluminale di stents in nitinol a filo singolo, arterie della coscia
39.B8.H1 ↔	Impianto (percutaneo) transluminale di stents di grande diametro ricoperti, vasi della gamba	39.BG.G1 ↔	Impianto (percutaneo) transluminale di stents in nitinol a filo singolo, arterie della coscia
39.B8.J3 ↔	Impianto (percutaneo) transluminale di stents di grande diametro ricoperti, vena polmonare	39.BG.H1 ↔	Impianto (percutaneo) transluminale di stents in nitinol a filo singolo, vasi della gamba
39.B8.J7 ↔	Impianto (percutaneo) transluminale di stents di grande diametro ricoperti, vena cava	39.BG.H1 ↔	Impianto (percutaneo) transluminale di stents in nitinol a filo singolo, vasi della gamba
39.B8.JB ↔	Impianto (percutaneo) transluminale di stents di grande diametro ricoperti, altre vene addominali e pelviche	39.BH.09 ↔	Impianto (percutaneo) transluminale di stents per flusso laminare in caso di aneurismi, altro
39.B8.JB ↔	Impianto (percutaneo) transluminale di stents di grande diametro ricoperti, altre vene addominali e pelviche	39.BH.09 ↔	Impianto (percutaneo) transluminale di stents per flusso laminare in caso di aneurismi, altro
39.B8.JF ↔	Impianto (percutaneo) transluminale di stents di grande diametro ricoperti, vene della coscia	39.BH.11 ↔	Impianto (percutaneo) transluminale di stents per flusso laminare in caso di aneurismi, vasi intracranici
39.B8.JF ↔	Impianto (percutaneo) transluminale di stents di grande diametro ricoperti, vene della coscia	39.BH.22 ↔	Impianto (percutaneo) transluminale di stents per flusso laminare in caso di aneurismi, arteria carotide NAS
39.B8.JI ↔	Impianto (percutaneo) transluminale di stents di grande diametro ricoperti, vena porta	39.BH.23 ↔	Impianto (percutaneo) transluminale di stents per flusso laminare in caso di aneurismi, arteria carotide comune
39.B8.L1 ↔	Impianto (percutaneo) transluminale di stents di grande diametro ricoperti, vasi spinali	39.BH.25 ↔	Impianto (percutaneo) transluminale di stents per flusso laminare in caso di aneurismi, arteria carotide interna extracranica
39.BA.09 ↔	Impianto (percutaneo) transluminale di growth stents non ricoperti, altro	39.BH.26 ↔	Impianto (percutaneo) transluminale di stents per flusso laminare in caso di aneurismi, arteria carotide interna extracranica con arteria carotide comune
39.BA.09 ↔	Impianto (percutaneo) transluminale di growth stents non ricoperti, altro	39.BH.27 ↔	Impianto (percutaneo) transluminale di stents per flusso laminare in caso di aneurismi, arteria carotide esterna
39.BA.A4 ↔	Impianto (percutaneo) transluminale di growth stents non ricoperti, arteria polmonare	39.BH.28 ↔	Impianto (percutaneo) transluminale di stents per flusso laminare in caso di aneurismi, arteria vertebrale extracranica
39.BA.J3 ↔	Impianto (percutaneo) transluminale di growth stents non ricoperti, vena polmonare	39.BH.31 ↔	Impianto (percutaneo) transluminale di stents per flusso laminare in caso di aneurismi, vasi di spalla e braccio
39.BB.09 ↔	Impianto (percutaneo) transluminale di growth stents ricoperti, altro	39.BH.31 ↔	Impianto (percutaneo) transluminale di stents per flusso laminare in caso di aneurismi, vasi di spalla e braccio
39.BB.09 ↔	Impianto (percutaneo) transluminale di growth stents ricoperti, altro	39.BH.51 ↔	Impianto (percutaneo) transluminale di stents per flusso laminare in caso di aneurismi, vasi dell'avambraccio
39.BB.A4 ↔	Impianto (percutaneo) transluminale di growth stents ricoperti, arteria polmonare	39.BH.51 ↔	Impianto (percutaneo) transluminale di stents per flusso laminare in caso di aneurismi, vasi dell'avambraccio
39.BB.J3 ↔	Impianto (percutaneo) transluminale di growth stents ricoperti, vena polmonare		
39.BE ↔	Impianto (percutaneo) transluminale di stent per biforcazioni autoespandente, intracranico		
39.BF.09 ↔	Impianto (percutaneo) transluminale di microstents autoespandenti, altro		
39.BF.09 ↔	Impianto (percutaneo) transluminale di microstents autoespandenti, altro		

39.BH.71 ↔	Impianto (percutaneo) transluminale di stents per flusso laminare in caso di aneurismi, aorta	40.24.20 ↔	Asportazione di linfonodo inguinale, per via laparoscopica
39.BH.74 ↔	Impianto (percutaneo) transluminale di stents per flusso laminare in caso di aneurismi, istmo aortico	40.24.99 ↔	Asportazione di linfonodo inguinale, altro
39.BH.81 ↔	Impianto (percutaneo) transluminale di stents per flusso laminare in caso di aneurismi, altri vasi toracici	40.29.10 ↔	Asportazione di linfonodo mediastinico, NAS
39.BH.81 ↔	Impianto (percutaneo) transluminale di stents per flusso laminare in caso di aneurismi, altri vasi toracici	40.29.11 ↔	Asportazione di linfonodo mediastinico, chirurgica a cielo aperto
39.BH.C1 ↔	Impianto (percutaneo) transluminale di stents per flusso laminare in caso di aneurismi, altre arterie addominali e pelviche	40.29.12 ↔	Asportazione di linfonodo mediastinico, per via toracoscopica
39.BH.C3 ↔	Impianto (percutaneo) transluminale di stents per flusso laminare in caso di aneurismi, arteria iliaca	40.29.19 ↔	Asportazione di linfonodo mediastinico, altro
39.BH.D1 ↔	Impianto (percutaneo) transluminale di stents per flusso laminare in caso di aneurismi, vasi viscerali	40.29.20 ↔	Asportazione di linfonodo para-aortico
39.BH.G1 ↔	Impianto (percutaneo) transluminale di stents per flusso laminare in caso di aneurismi, arterie della coscia	40.29.30 ↔	Asportazione di linfonodo iliaco
39.BH.G1 ↔	Impianto (percutaneo) transluminale di stents per flusso laminare in caso di aneurismi, arterie della coscia	40.29.70 ↔	Asportazione di linfangioma o di igroma cistico
39.BH.H1 ↔	Impianto (percutaneo) transluminale di stents per flusso laminare in caso di aneurismi, vasi della gamba	40.29.80 ↔	Asportazione di più stazioni linfonodali addominali (con biopsia epatica), NAS
39.BH.H1 ↔	Impianto (percutaneo) transluminale di stents per flusso laminare in caso di aneurismi, vasi della gamba	40.29.81 ↔	Asportazione di più stazioni linfonodali addominali (con biopsia epatica), chirurgica a cielo aperto [laparotomia di staging]
39.BH.J7 ↔	Impianto (percutaneo) transluminale di stents per flusso laminare in caso di aneurismi, vena cava	40.29.82 ↔	Asportazione di più stazioni linfonodali addominali (con biopsia epatica), per via laparoscopica [laparoscopia di staging]
39.BH.JB ↔	Impianto (percutaneo) transluminale di stents per flusso laminare in caso di aneurismi, altre vene addominali e pelviche	40.29.89 ↔	Asportazione di più stazioni linfonodali addominali (con biopsia epatica), altro
39.BH.JF ↔	Impianto (percutaneo) transluminale di stents per flusso laminare in caso di aneurismi, vene della coscia	40.29.99 ↔	Asportazione semplice di altre strutture linfatiche, altro
39.BH.JF ↔	Impianto (percutaneo) transluminale di stents per flusso laminare in caso di aneurismi, vene della coscia	40.3X.10 ↔	Linfadenectomia regionale quale intervento indipendente, NAS
39.BH.JI ↔	Impianto (percutaneo) transluminale di stents per flusso laminare in caso di aneurismi, vena porta	40.3X.11 ↔	Linfadenectomia regionale quale intervento indipendente, cervicale
39.BH.L1 ↔	Impianto (percutaneo) transluminale di stents per flusso laminare in caso di aneurismi, vasi spinali	40.3X.12 ↔	Linfadenectomia regionale quale intervento indipendente, ascellare
40.11.10 ↔	Biopsia a cielo aperto (mediante incisione) di linfonodo mediastinico, paraaortico, iliaco o pelvico	40.3X.13 ↔	Linfadenectomia regionale quale intervento indipendente, para-aortica, pelvica, otturatoria o iliaca
40.11.11 ↔	Biopsia a cielo aperto (mediante incisione) di linfonodo cervicale, sopraclavicolare, ascellare o inguinale	40.3X.14 ↔	Linfadenectomia regionale quale intervento indipendente, inguinale, chirurgica a cielo aperto
40.21.00 ↔	Asportazione di linfonodo cervicale profondo, NAS	40.3X.15 ↔	Linfadenectomia regionale quale intervento indipendente, inguinale, per via laparoscopica
40.21.10 ↔	Asportazione di singoli linfonodi e vasi linfatici, cervicali, senza marcatura	40.3X.16 ↔	Linfadenectomia regionale quale intervento indipendente, mediastinica e peribronchiale
40.21.11 ↔	Asportazione di singoli linfonodi e vasi linfatici, cervicali, con marcatura con radionuclidi o colorante (linfadenectomia del linfonodo sentinella)	40.3X.19 ↔	Linfadenectomia regionale quale intervento indipendente, altro
40.21.99 ↔	Asportazione di linfonodo cervicale profondo, altro	40.3X.21 ↔	Linfadenectomia regionale in corso di altro intervento, cervicale
40.22.00 ↔	Asportazione di linfonodo mammario interno, NAS	40.3X.22 ↔	Linfadenectomia regionale in corso di altro intervento, ascellare
40.22.10 ↔	Asportazione di linfonodo mammario interno, per via toracoscopica	40.3X.23 ↔	Linfadenectomia regionale in corso di altro intervento, para-aortica, pelvica o iliaca
40.22.20 ↔	Asportazione di linfonodo mammario interno, chirurgica a cielo aperto	40.3X.24 ↔	Linfadenectomia regionale in corso di altro intervento, otturatoria
40.22.99 ↔	Asportazione di linfonodo mammario interno, altro	40.3X.25 ↔	Linfadenectomia regionale in corso di altro intervento, inguinale
40.23.00 ↔	Asportazione di linfonodo ascellare, NAS	40.3X.26 ↔	Linfadenectomia regionale in corso di altro intervento, mediastinica e peribronchiale
40.23.10 ↔	Asportazione di linfonodo ascellare, senza marcatura	40.3X.29 ↔	Linfadenectomia regionale in corso di altro intervento, altro
40.23.11 ↔	Asportazione di linfonodo ascellare, con marcatura con radionuclidi o colorante (linfadenectomia del linfonodo sentinella)	40.50 ↔	Asportazione radicale di linfonodi, NAS
40.23.99 ↔	Asportazione di linfonodo ascellare, altro	40.51.00 ↔	Asportazione radicale dei linfonodi ascellari, NAS
40.24.00 ↔	Asportazione di linfonodo inguinale, NAS	40.51.10 ↔	Asportazione radicale dei linfonodi ascellari quale intervento indipendente
40.24.10 ↔	Asportazione di linfonodo inguinale, chirurgica a cielo aperto, senza marcatura	40.51.11 ↔	Asportazione radicale dei linfonodi ascellari nel quadro di un altro intervento
40.24.11 ↔	Asportazione di linfonodo inguinale, chirurgica a cielo aperto, con marcatura con radionuclidi o colorante (linfadenectomia del linfonodo sentinella)	40.51.99 ↔	Asportazione radicale dei linfonodi ascellari, altro
		40.52.00 ↔	Asportazione radicale dei linfonodi periaortici, NAS
		40.52.10 ↔	Asportazione radicale dei linfonodi retroperitoneali (para-aortici, paracavali) e pelvici quale intervento indipendente
		40.52.11 ↔	Asportazione radicale dei linfonodi retroperitoneali (para-aortici, paracavali) e pelvici nel quadro di un altro intervento
		40.52.99 ↔	Asportazione radicale dei linfonodi periaortici, altro
		40.53.00 ↔	Asportazione radicale dei linfonodi iliaci, NAS

40.53.10 ↔	Asportazione radicale dei linfonodi iliaci quale intervento indipendente	42.81.31 ↔	Inserzione e sostituzione di due protesi non autoespandenti (sonda permanente) nell'esofago, per via laparoscopica
40.53.11 ↔	Asportazione radicale dei linfonodi iliaci in corso di altro intervento	42.81.32 ↔	Inserzione e sostituzione di più di due protesi non autoespandenti (sonda permanente) nell'esofago, per via laparoscopica
40.53.99 ↔	Asportazione radicale dei linfonodi iliaci, altro	42.81.50 ↔	Inserzione e sostituzione di una protesi autoespandente (sonda permanente) nell'esofago, chirurgica a cielo aperto
40.54.00 ↔	Dissezione radicale dei linfonodi inguinali, NAS	42.81.51 ↔	Inserzione e sostituzione di due protesi autoespandenti (sonda permanente) nell'esofago, chirurgica a cielo aperto
40.54.10 ↔	Dissezione radicale dei linfonodi inguinali quale intervento indipendente	42.81.52 ↔	Inserzione e sostituzione di più di due protesi autoespandenti (sonda permanente) nell'esofago, chirurgica a cielo aperto
40.54.11 ↔	Dissezione radicale dei linfonodi inguinali in corso di altro intervento	42.81.60 ↔	Inserzione e sostituzione di una protesi autoespandente (sonda permanente) nell'esofago, per via laparoscopica
40.54.99 ↔	Dissezione radicale dei linfonodi inguinali, altro	42.81.61 ↔	Inserzione e sostituzione di due protesi autoespandenti (sonda permanente) nell'esofago, per via laparoscopica
40.59.00 ↔	Asportazione radicale di altri linfonodi, NAS	42.81.62 ↔	Inserzione e sostituzione di più di due protesi autoespandenti (sonda permanente) nell'esofago, per via laparoscopica
40.59.10 ↔	Asportazione radicale di altri linfonodi quale intervento indipendente, NAS	42.91 ↔	Legatura di varici esofagee
40.59.11 ↔	Asportazione radicale di linfonodi mediastinici quale intervento indipendente	44.11 ↔	Gastrosocopia transaddominale
40.59.12 ↔	Asportazione radicale di linfonodi peribronchiali quale intervento indipendente	44.44 ↔	Embolizzazione mediante catetere per sanguinamento gastrico o duodenale
40.59.19 ↔	Asportazione radicale di altri linfonodi quale intervento indipendente, altro	44.93 ↔	Inserzione di bolla gastrica (palloncino)
40.59.20 ↔	Asportazione radicale di altri linfonodi in corso di altro intervento, NAS	44.94 ↔	Rimozione di bolla gastrica (palloncino)
40.59.21 ↔	Asportazione radicale di linfonodi mediastinici in corso di altro intervento	44.95.00 ↔	Interventi riduttivi dello stomaco, NAS
40.59.22 ↔	Asportazione radicale di linfonodi peribronchiali in corso di altro intervento	44.95.09 ↔	Interventi riduttivi dello stomaco, altro
40.59.29 ↔	Asportazione radicale di altri linfonodi in corso di altro intervento, altro	44.95.11 ↔	Posa di anello gastrico, chirurgico a cielo aperto
40.59.99 ↔	Asportazione radicale di altri linfonodi, altro	44.95.12 ↔	Posa di anello gastrico, per via laparoscopica
40.71.11 ↔	Anastomosi linfovenosa microchirurgica	44.96.00 ↔	Revisione di intervento riduttivo dello stomaco, NAS
40.71.21 ↔	Trapianto di linfonodi con anastomosi microvascolare	44.96.11 ↔	Riposizionamento dell'anello in seguito a posa di anello gastrico, chirurgica a cielo aperto
40.71.31 ↔	Trapianto di vasi linfatici periferici con anastomosi microvascolare	44.96.12 ↔	Riposizionamento dell'anello in seguito a posa di anello gastrico, per via laparoscopica
40.79 ↔	Ricostruzione plastica e trapianto di strutture linfatiche, altro	44.96.13 ↔	Sostituzione dell'anello in seguito a posa di anello gastrico, chirurgica a cielo aperto
40.9X.20 ↔	Incisione di linfocele	44.96.14 ↔	Sostituzione dell'anello in seguito a posa di anello gastrico, per via laparoscopica
41.42.00 ↔	Asportazione o distruzione di lesione o tessuto della milza, NAS	44.96.16 ↔	Riparazione di catetere in seguito a posa di anello gastrico, con intervento intraaddominale, chirurgico a cielo aperto
41.42.10 ↔	Asportazione di lesione o tessuto della milza	44.96.17 ↔	Riparazione di catetere in seguito a posa di anello gastrico, con intervento intraaddominale, per via laparoscopica
41.42.20 ↔	Distruzione di lesione o tessuto della milza	44.96.18 ↔	Sostituzione di port in seguito a posa di anello gastrico
41.42.99 ↔	Asportazione o distruzione di lesione o tessuto della milza, altro	44.96.99 ↔	Revisione di intervento riduttivo dello stomaco, altro
41.43 ↔	Splenectomia parziale	44.97.00 ↔	Rimozione di dispositivo(i) riduttivo(i) gastrico(i), NAS
41.5 ↔	Splenectomia totale	44.97.11 ↔	Rimozione di anello gastrico, chirurgica a cielo aperto
41.94 ↔	Trapianto di milza	44.97.12 ↔	Rimozione di anello gastrico, per via laparoscopica
41.95.00 ↔	Interventi di riparazione e di plastica sulla milza, NAS	44.97.99 ↔	Rimozione di dispositivo(i) riduttivo(i) gastrico(i), altro
41.95.10 ↔	Interventi di riparazione e di plastica sulla milza, sutura	44.99.11 ↔	Dilatazione dello stomaco mediante dilatatori, chirurgica a cielo aperto
41.95.99 ↔	Interventi di riparazione e di plastica sulla milza, altro	44.99.12 ↔	Dilatazione dello stomaco mediante dilatatori, per via laparoscopica
42.7X.11 ↔	Esofagomiotomia, chirurgica a cielo aperto	44.99.21 ↔	Serranodo e clipping dello stomaco, chirurgico a cielo aperto
42.7X.12 ↔	Esofagomiotomia, per via laparoscopica	44.99.22 ↔	Serranodo e clipping dello stomaco, per via endoscopica
42.7X.21 ↔	Esofagomiotomia, faringocervicale, chirurgica a cielo aperto	44.99.51 ↔	Inserzione o sostituzione di una protesi non autoespandente nello stomaco, chirurgica a cielo aperto
42.7X.22 ↔	Esofagomiotomia, faringocervicale, per via laparoscopica	44.99.52 ↔	Inserzione o sostituzione di una protesi non autoespandente nello stomaco, per via laparoscopica
42.7X.31 ↔	Esofagogastromiotomia, chirurgica a cielo aperto		
42.7X.32 ↔	Esofagogastromiotomia, per via laparoscopica		
42.81.20 ↔	Inserzione e sostituzione di una protesi non autoespandente (sonda permanente) nell'esofago, chirurgica a cielo aperto		
42.81.21 ↔	Inserzione e sostituzione di due protesi non autoespandenti (sonda permanente) nell'esofago, chirurgica a cielo aperto		
42.81.22 ↔	Inserzione e sostituzione di più di due protesi non autoespandenti (sonda permanente) nell'esofago, chirurgica a cielo aperto		
42.81.30 ↔	Inserzione e sostituzione di una protesi non autoespandente (sonda permanente) nell'esofago, per via laparoscopica		

44.99.61 ↔	Inserzione o sostituzione di una protesi autoespandente nello stomaco, chirurgica a cielo aperto	51.41.09 ↔	Incisione del coledoco con rimozione di calcoli, altro
44.99.62 ↔	Inserzione o sostituzione di una protesi autoespandente nello stomaco, per via laparoscopica	51.41.11 ↔	Incisione del coledoco con rimozione di calcoli, chirurgica a cielo aperto
44.99.71 ↔	Rimozione di protesi dallo stomaco, chirurgica a cielo aperto	51.41.21 ↔	Incisione del coledoco con rimozione di calcoli, per via laparoscopica
44.99.72 ↔	Rimozione di protesi dallo stomaco, per via laparoscopica	51.42.00 ↔	Incisione del coledoco con rimozione di altra occlusione, NAS
44.99.80 ↔	Impianto e sostituzione di pacemaker gastrico (incl. sonde)	51.42.09 ↔	Incisione del coledoco con rimozione di altra occlusione, altro
44.99.81 ↔	Revisione senza sostituzione di pacemaker gastrico (incl. sonde)	51.42.11 ↔	Incisione del coledoco con rimozione di altra occlusione, chirurgica a cielo aperto
44.99.91 ↔	Altri interventi sul piloro	51.42.21 ↔	Incisione del coledoco con rimozione di altra occlusione, per via laparoscopica
46.42.00 ↔	Riparazione di ernia parastomale, NAS	51.43 ↔	Posizionamento di sonda coledocoeptica per decompressione
46.42.09 ↔	Riparazione di ernia parastomale, altro	51.44.00 ↔	Incisione del dotto cistico e dei dotti epatici per rimozione di calcoli, NAS
46.42.11 ↔	Riparazione di ernia parastomale, chirurgica a cielo aperto, senza impianto di membrane o reti	51.44.09 ↔	Incisione del dotto cistico e dei dotti epatici per rimozione di calcoli, altro
46.42.12 ↔	Riparazione di ernia parastomale, chirurgica a cielo aperto, con impianto di membrane o reti	51.44.11 ↔	Incisione del dotto cistico e dei dotti epatici per rimozione di calcoli, chirurgica a cielo aperto
46.42.21 ↔	Riparazione di ernia parastomale, per via laparoscopica, senza impianto di membrane o reti	51.44.21 ↔	Incisione del dotto cistico e dei dotti epatici per rimozione di calcoli, per via laparoscopica
46.42.22 ↔	Riparazione di ernia parastomale, per via laparoscopica, con impianto di membrane o reti	51.49.00 ↔	Incisione del dotto cistico e dei dotti epatici per rimozione di occlusione, NAS
46.99.10 ↔	Decompressione dell'intestino	51.49.09 ↔	Incisione del dotto cistico e dei dotti epatici per rimozione di occlusione, altro
46.99.51 ↔	Inserzione o sostituzione di una protesi non autoespandente nell'intestino, chirurgica a cielo aperto	51.49.11 ↔	Incisione del dotto cistico e dei dotti epatici per rimozione di occlusione, chirurgica a cielo aperto
46.99.52 ↔	Inserzione o sostituzione di una protesi non autoespandente nell'intestino, per via laparoscopica	51.49.21 ↔	Incisione del dotto cistico e dei dotti epatici per rimozione di occlusione, per via laparoscopica
46.99.61 ↔	Inserzione o sostituzione di una protesi autoespandente nell'intestino, chirurgica a cielo aperto	51.61 ↔	Asportazione del dotto cistico residuo
46.99.62 ↔	Inserzione o sostituzione di una protesi autoespandente nell'intestino, per via laparoscopica	51.62 ↔	Asportazione dell'ampolla di Vater (con reimpianto del coledoco)
46.99.71 ↔	Rimozione di protesi dell'intestino, chirurgica a cielo aperto	51.63 ↔	Altra asportazione del coledoco
46.99.72 ↔	Rimozione di protesi dell'intestino, per via laparoscopica	51.63 ↔	Altra asportazione del coledoco
46.99.81 ↔	Sezione delle briglie di Ladd, chirurgica a cielo aperto	51.69 ↔	Asportazione di altro dotto biliare
46.99.82 ↔	Sezione delle briglie di Ladd, per via laparoscopica	51.71 ↔	Sutura semplice del coledoco
46.99.93 ↔	Chiusura di difetto mesenterico su ernia interna, chirurgica a cielo aperto	51.72 ↔	Coledocoplastica
46.99.94 ↔	Chiusura di difetto mesenterico su ernia interna, per via laparoscopica	51.79 ↔	Riparazione del dotto cistico e dei dotti epatici
48.73 ↔	Chiusura di altra fistola rettale	51.81 ↔	Dilatazione dello sfintere di Oddi
48.74 ↔	Retto-rettostomia	51.81 ↔	Dilatazione dello sfintere di Oddi
48.76.00 ↔	Altra proctopessia, NAS	51.82 ‡↔	Sfinterotomia pancreatica
48.76.99 ↔	Altra proctopessia, altro	51.83 ↔	Sfinteroplastica pancreatica
50.12.00 ↔	Biopsia a cielo aperto del fegato, NAS	51.89 ↔	Altri interventi sullo sfintere di Oddi
50.12.09 ↔	Biopsia a cielo aperto del fegato, altro	51.93 ↔	Chiusura di altra fistola biliare
50.12.11 ↔	Biopsia del fegato, mediante escissione, chirurgica a cielo aperto	51.94 ↔	Revisione di anastomosi delle vie biliari
50.12.12 ↔	Biopsia del fegato, mediante agobiopsia, chirurgica a cielo aperto	51.95.20 ↔	Rimozione di endoprotesi dal dotto biliare, chirurgica a cielo aperto
50.14 ↔	Biopsia laparoscopica del fegato	51.95.21 ↔	Rimozione di endoprotesi dal dotto biliare, per via laparoscopica
51.02 ↔	Colecistostomia con tre quarti	51.99.90 ‡↔	Altri interventi endoscopici sulle vie biliari
51.03 ↔	Altra colecistostomia	51.99.91 ‡↔	Altra riparazione delle vie biliari
51.13 ↔	Biopsia a cielo aperto della colecisti e dei dotti biliari	51.99.99 ‡↔	Altri interventi sulle vie biliari, altro
51.21 ↔	Altra colecistectomia parziale	51.9A.41 ↔	Inserzione o sostituzione di stent non autoespandenti nel dotto biliare per via laparoscopica, 1 stent
51.22.00 ↔	Colecistectomia, NAS	51.9A.42 ↔	Inserzione o sostituzione di stent non autoespandenti nel dotto biliare per via laparoscopica, 2 e più stent
51.22.10 ↔	Colecistectomia senza revisione chirurgica dei dotti biliari	51.9A.51 ↔	Inserzione o sostituzione di stent nudi autoespandenti nel dotto biliare per via laparoscopica, 1 stent
51.22.11 ↔	Colecistectomia con revisione chirurgica dei dotti biliari	51.9A.52 ↔	Inserzione o sostituzione di stent nudi autoespandenti nel dotto biliare per via laparoscopica, 2 stent
51.22.12 ↔	Colecistectomia allargata	51.9A.53 ↔	Inserzione o sostituzione di stent nudi autoespandenti nel dotto biliare per via laparoscopica, 3 stent
51.22.99 ↔	Colecistectomia, altro		
51.23 ↔	Colecistectomia laparoscopica		
51.24 ↔	Colecistectomia laparoscopica parziale		
51.31 ↔	Anastomosi fra colecisti e dotti epatici		
51.41.00 ↔	Incisione del coledoco con rimozione di calcoli, NAS		

51.9A.54 ↔	Inserzione o sostituzione di stent nudi autoespandenti nel dotto biliare per via laparoscopica, 4 stent	52.95.11 ↔	Rimozione di calcoli dal dotto pancreatico, per via laparoscopica
51.9A.55 ↔	Inserzione o sostituzione di stent nudi autoespandenti nel dotto biliare per via laparoscopica, 5 stent	52.95.20 ↔	Dilatazione del dotto pancreatico, per via laparoscopica
51.9A.56 ↔	Inserzione o sostituzione di stent nudi autoespandenti nel dotto biliare per via laparoscopica, 6 e più stent	52.95.30 ↔	Inserzione di un drenaggio nel dotto pancreatico, chirurgica a cielo aperto
51.9A.61 ↔	Inserzione o sostituzione di stent rivestiti autoespandenti nel dotto biliare per via laparoscopica, 1 stent	52.95.31 ↔	Inserzione di un drenaggio nel dotto pancreatico, per via laparoscopica
51.9A.62 ↔	Inserzione o sostituzione di stent rivestiti autoespandenti nel dotto biliare per via laparoscopica, 2 stent	52.95.40 ↔	Altri interventi sul pancreas, Inserzione o sostituzione di uno stent (protesi) non autoespandente nel dotto pancreatico, chirurgica a cielo aperto
51.9A.63 ↔	Inserzione o sostituzione di stent rivestiti autoespandenti nel dotto biliare per via laparoscopica, 3 stent	52.95.41 ↔	Inserzione o sostituzione di uno stent (protesi) non autoespandente nel dotto pancreatico, per via laparoscopica
51.9A.64 ↔	Inserzione o sostituzione di stent rivestiti autoespandenti nel dotto biliare per via laparoscopica, 4 stent	52.95.50 ↔	Inserzione o sostituzione di uno stent (protesi) autoespandente nel dotto pancreatico, chirurgica a cielo aperto
51.9A.65 ↔	Inserzione o sostituzione di stent rivestiti autoespandenti nel dotto biliare per via laparoscopica, 5 stent	52.95.51 ↔	Inserzione o sostituzione di uno stent (protesi) autoespandente nel dotto pancreatico, per via laparoscopica
51.9A.66 ↔	Inserzione o sostituzione di stent rivestiti autoespandenti nel dotto biliare per via laparoscopica, 6 e più stent	52.95.60 ↔	Ricostruzione plastica del dotto pancreatico, per via laparoscopica
51.9A.71 ↔	Inserzione o sostituzione, chirurgica a cielo aperto, di stent non autoespandenti nel dotto biliare, 1 stent	52.95.70 ↔	Ricostruzione plastica del pancreas
51.9A.72 ↔	Inserzione o sostituzione, chirurgica a cielo aperto, di stent non autoespandenti nel dotto biliare, 2 e più stent	52.95.90 ↔	Altri interventi per via endoscopica sul pancreas
51.9A.81 ↔	Inserzione o sostituzione, chirurgica a cielo aperto, di stent nudi autoespandenti nel dotto biliare, 1 stent	52.99.00 ↔	Altri interventi a cielo aperto sul pancreas, NAS
51.9A.82 ↔	Inserzione o sostituzione, chirurgica a cielo aperto, di stent nudi autoespandenti nel dotto biliare, 2 stent	52.99.10 ↔	Altri interventi a cielo aperto sul pancreas, Dilatazione del dotto pancreatico
51.9A.83 ↔	Inserzione o sostituzione, chirurgica a cielo aperto, di stent nudi autoespandenti nel dotto biliare, 3 stent	52.99.20 ↔	Altri interventi a cielo aperto sul pancreas, Ricostruzione plastica del dotto pancreatico
51.9A.84 ↔	Inserzione o sostituzione, chirurgica a cielo aperto, di stent nudi autoespandenti nel dotto biliare, 4 stent	52.99.99 ↔	Altri interventi a cielo aperto sul pancreas, altro
51.9A.85 ↔	Inserzione o sostituzione, chirurgica a cielo aperto, di stent nudi autoespandenti nel dotto biliare, 5 stent	54.11 ↔	Laparotomia esplorativa
51.9A.86 ↔	Inserzione o sostituzione, chirurgica a cielo aperto, di stent nudi autoespandenti nel dotto biliare, 6 e più stent	54.12.00 ↔	Riapertura di laparotomia recente, NAS
51.9A.A1 ↔	Inserzione o sostituzione, chirurgica a cielo aperto, di stent rivestiti autoespandenti nel dotto biliare, 1 stent	54.12.10 ↔	Laparotomia di second-look
51.9A.A2 ↔	Inserzione o sostituzione, chirurgica a cielo aperto, di stent rivestiti autoespandenti nel dotto biliare, 2 stent	54.12.11 ↔	Laparotomia per controllo di emorragia postoperatoria
51.9A.A3 ↔	Inserzione o sostituzione, chirurgica a cielo aperto, di stent rivestiti autoespandenti nel dotto biliare, 3 stent	54.12.99 ↔	Riapertura di laparotomia recente, altro
51.9A.A4 ↔	Inserzione o sostituzione, chirurgica a cielo aperto, di stent rivestiti autoespandenti nel dotto biliare, 4 stent	54.13 ↔	Laparotomia con drenaggio
51.9A.A5 ↔	Inserzione o sostituzione, chirurgica a cielo aperto, di stent rivestiti autoespandenti nel dotto biliare, 5 stent	54.19 ↔	Laparotomia, altro
51.9A.A6 ↔	Inserzione o sostituzione, chirurgica a cielo aperto, di stent rivestiti autoespandenti nel dotto biliare, 6 e più stent	54.21.00 ↔	Laparoscopia, NAS
52.12 ↔	Biopsia a cielo aperto del pancreas	54.21.10 ↔	Laparoscopia, Laparoscopia diagnostica
52.50 ↔	Pancreatectomia parziale, NAS	54.21.30 ↔	Laparoscopia, Laparoscopia con drenaggio
52.52.11 ↔	Pancreatectomia distale, chirurgica a cielo aperto	54.21.99 ↔	Laparoscopia, altro
52.52.12 ↔	Pancreatectomia distale, per via laparoscopica	54.23 ↔	Biopsia del peritoneo
52.59 ↔	Pancreatectomia parziale, altro	54.3X.10 ↔	Omfalectomia
52.95.10 ↔	Rimozione di calcoli dal dotto pancreatico, chirurgica a cielo aperto	54.4X.10 ↔	Asportazione di appendice epiploica
		54.4X.11 ↔	Asportazione di mesentero
		54.4X.12 ↔	Asportazione di omento
		54.4X.99 ↔	Asportazione o distruzione di tessuto e lesione peritoneale, altro
		54.62 ↔	Chiusura ritardata di ferita addominale in via di cicatrizzazione
		54.63.00 ↔	Altra sutura della parete addominale, NAS
		54.63.10 ↔	Altra sutura della parete addominale, Sutura di lacerazione della parete addominale
		54.63.99 ↔	Altra sutura della parete addominale, altro
		54.64.10 ↔	Sutura del peritoneo, Sutura di mesentero, grande o piccolo omento (a seguito di lacerazione)
		54.64.99 ↔	Sutura del peritoneo, altro
		54.74 ↔	Altra riparazione dell'omento
		54.92 ↔	Rimozione di corpo estraneo dalla cavità peritoneale
		54.94 ↔	Creazione di shunt peritoneovascolare
		54.99.31 ↔	Debulking per laparotomia
		54.99.40 ↔	Revisione di fistola cutaneoepitoneale (cateterismo permanente)
		54.99.50 ↔	Chiusura temporanea della parete addominale
		54.99.60 ↔	Lombotomia
		54.99.61 ↔	Rilombotomia
		54.99.81 ↔	Revisione senza sostituzione di cateteri nonché di pompa automatica, programmabile e ricaricabile per il drenaggio continuo di liquido ascitico

54.99.82 ↔	Rimozione di ostruzione meccanica di cateteri di una pompa automatica, programmabile e ricaricabile per il drenaggio continuo di liquido ascitico	78.13.11 ↔	Riduzione chiusa di altra frattura del radio con fissatore esterno
54.99.84 ↔	Sostituzione dei cateteri di pompa automatica, programmabile e ricaricabile per il drenaggio continuo di liquido ascitico	78.13.12 ↔	Riduzione aperta di frattura del radio distale con fissatore esterno
54.A1 ↔	Asportazione e distruzione di tessuto retroperitoneale	78.13.13 ↔	Riduzione aperta di altra frattura del radio con fissatore esterno
59.00 ↔	Intervento retroperitoneale, NAS	78.13.20 ↔	Riduzione chiusa di frattura dell'ulna con fissatore esterno
59.19 ↔	Altra incisione del tessuto perivescicale	78.13.99 ↔	Applicazione di fissatore esterno del radio e dell'ulna (Incl. Riduzione di frattura), altro
59.91 ↔	Asportazione di tessuti perirenali o perivescicali	78.14.10 ↔	Riduzione chiusa di frattura di carpo e metacarpo con fissatore esterno
59.92 ↔	Altri interventi sul tessuto perirenale o perivescicale	78.14.11 ↔	Riduzione aperta di frattura di carpo e metacarpo con fissatore esterno
68.30 ↔	Isterectomia subtotale, NAS	78.14.99 ↔	Applicazione di fissatore esterno di carpo e metacarpo (Incl. Riduzione di frattura), altro
68.31 ↔	Isterectomia subtotale, per via laparoscopica	78.15.10 ↔	Riduzione aperta di frattura del collo femorale e del femore prossimale con fissatore esterno
68.32 ↔	Isterectomia subtotale, chirurgica a cielo aperto	78.15.20 ↔	Riduzione aperta di frattura della diafisi femorale con fissatore esterno
68.39 ↔	Isterectomia subtotale, altro	78.15.30 ↔	Riduzione chiusa di frattura del femore distale con fissatore esterno
68.40 ↔	Isterectomia totale, NAS	78.15.31 ↔	Riduzione aperta di frattura del femore distale con fissatore esterno
68.41 ↔	Isterectomia totale, per via laparoscopica	78.15.40 ↔	Riduzione chiusa di altra frattura del femore con fissatore esterno
68.42 ↔	Isterectomia totale, chirurgica a cielo aperto	78.15.99 ↔	Applicazione di fissatore esterno del femore (Incl. Riduzione di frattura), altro
68.43 ↔	Isterectomia totale, per via vaginale	78.16.10 ↔	Riduzione chiusa di frattura della rotula con fissatore esterno
68.44 ↔	Isterectomia totale, per via vaginale con assistenza laparoscopica [LAVH]	78.16.11 ↔	Riduzione aperta di frattura della rotula con fissatore esterno
68.49 ↔	Isterectomia totale, altro	78.16.99 ↔	Applicazione di fissatore esterno della rotula (Incl. Riduzione di frattura), altro
69.19 ↔	Altra asportazione o distruzione dell'utero e delle strutture di sostegno	78.17.10 ↔	Riduzione chiusa di frattura della tibia prossimale con fissatore esterno
70.12 ↔	Culdostomia	78.17.11 ↔	Riduzione aperta di frattura semplice della tibia prossimale con fissatore esterno
70.23 ↔	Biopsia del cul-de-sac	78.17.12 ↔	Riduzione aperta di frattura pluriframmentaria della tibia prossimale con fissatore esterno
70.32.00 ↔	Asportazione o distruzione locale di lesione o tessuto del cul-de-sac di Douglas, NAS	78.17.13 ↔	Riduzione aperta di frattura semplice della diafisi tibiale con fissatore esterno
70.32.10 ↔	Asportazione locale di lesione o tessuto del cul-de-sac di Douglas	78.17.14 ↔	Riduzione aperta di frattura semplice della tibia distale con fissatore esterno
70.32.10 ↔	Asportazione locale di lesione o tessuto del cul-de-sac di Douglas	78.17.15 ↔	Riduzione chiusa di altra frattura della tibia con fissatore esterno
70.32.11 ↔	Distruzione locale di lesione o tessuto del cul-de-sac di Douglas	78.17.16 ↔	Riduzione aperta di frattura pluriframmentaria di altre parti della tibia con fissatore esterno
70.32.11 ↔	Distruzione locale di lesione o tessuto del cul-de-sac di Douglas	78.17.20 ↔	Riduzione aperta di frattura semplice della fibula prossimale con fissatore esterno
70.32.99 ↔	Asportazione o distruzione locale di lesione o tessuto del cul-de-sac di Douglas, altro	78.17.21 ↔	Riduzione aperta di frattura pluriframmentaria della fibula prossimale con fissatore esterno
70.32.99 ↔	Asportazione o distruzione locale di lesione o tessuto del cul-de-sac di Douglas, altro	78.17.22 ↔	Riduzione aperta di frattura semplice della diafisi della fibula con fissatore esterno
70.73.99 ↔	Riparazione di fistola retto-vaginale, altro	78.17.23 ↔	Riduzione aperta di frattura pluriframmentaria della diafisi della fibula con fissatore esterno
70.92.00 ↔	Altri interventi sul cul-de-sac, NAS	78.17.24 ↔	Riduzione chiusa di frattura della fibula distale con fissatore esterno
70.92.10 ↔	Entero-elitroceleplastica	78.17.25 ↔	Riduzione aperta di frattura semplice della fibula distale con fissatore esterno
70.92.99 ↔	Altri interventi sul cul-de-sac, altro	78.17.26 ↔	Riduzione aperta di frattura pluriframmentaria della fibula distale con fissatore esterno
70.93 ↔	Altri interventi sul cul-de-sac con innesto o protesì	78.17.27 ↔	Riduzione chiusa di altra frattura della fibula con fissatore esterno
78.11.10 ↔	Riduzione chiusa di frattura della scapola e della clavicola con fissatore esterno	78.17.99 ↔	Applicazione di fissatore esterno della tibia e della fibula (Incl. Riduzione di frattura), altro
78.11.11 ↔	Riduzione aperta di frattura semplice della scapola e della clavicola con fissatore esterno	78.18.10 ↔	Riduzione chiusa di frattura del calcagno con fissatore esterno
78.11.12 ↔	Riduzione aperta di frattura pluriframmentaria della scapola e della clavicola con fissatore esterno	78.18.11 ↔	Riduzione chiusa di frattura di altre ossa tarsali e metatarsali con fissatore esterno
78.11.20 ↔	Riduzione chiusa di frattura delle coste e dello sterno con fissatore esterno		
78.11.21 ↔	Riduzione aperta di frattura delle coste e dello sterno con fissatore esterno		
78.11.99 ↔	Applicazione di fissatore esterno della scapola, della clavicola, delle coste e dello sterno (Incl. Riduzione di frattura), altro		
78.12.10 ↔	Riduzione chiusa di frattura dell'omero prossimale con fissatore esterno		
78.12.11 ↔	Riduzione aperta di frattura dell'omero prossimale con fissatore esterno		
78.12.90 ↔	Riduzione chiusa di altra frattura dell'omero con fissatore esterno		
78.12.91 ↔	Riduzione aperta di altra frattura dell'omero con fissatore esterno		
78.12.99 ↔	Applicazione di fissatore esterno dell'omero (Incl. Riduzione di frattura), altro		
78.13.10 ↔	Riduzione chiusa di frattura del radio distale con fissatore esterno		

78.18.12 ↔ Riduzione aperta di frattura semplice di altre ossa tarsali e metatarsali con fissatore esterno	83.13.25 ↔ Sezione di tendine, Regione inguinale e genitale e natiche
78.18.13 ↔ Riduzione aperta di frattura del calcagno e del talo con fissatore esterno	83.13.26 ↔ Sezione di tendine, Estremità inferiore
78.18.14 ↔ Riduzione aperta di frattura pluriframmentaria di altre ossa tarsali con fissatore esterno	83.14.10 ↔ Fasciotomia, Testa e collo
78.18.15 ↔ Riduzione aperta di frattura pluriframmentaria del metatarso con fissatore esterno	83.14.11 ↔ Fasciotomia, Spalla e ascella
78.18.99 ↔ Applicazione di fissatore esterno di tarso e metatarso (Incl. Riduzione di frattura), altro	83.14.12 ↔ Fasciotomia, Braccio e gomito
78.19.10 ↔ Riduzione chiusa di frattura di falangi delle mani con fissatore esterno	83.14.13 ↔ Fasciotomia, Avambraccio
78.19.11 ↔ Riduzione aperta di frattura di falangi delle mani con fissatore esterno	83.14.14 ↔ Fasciotomia, Parete toracica, addome e dorso
78.19.20 ↔ Riduzione chiusa di frattura delle ossa pelviche con fissatore esterno	83.14.15 ↔ Fasciotomia, Regione inguinale e genitale e natiche
78.19.21 ↔ Riduzione aperta di frattura dell'acetabolo mediante fissazione / transfissazione con fissatore esterno	83.14.16 ↔ Fasciotomia, Estremità inferiore
78.19.22 ↔ Riduzione aperta di frattura di altre parti delle ossa pelviche con fissatore esterno	83.19.10 ↔ Sezione di muscolo, Testa e collo
78.19.30 ↔ Riduzione chiusa di frattura di falangi dei piedi con fissatore esterno	83.19.11 ↔ Sezione di muscolo, Spalla e ascella
78.19.31 ↔ Riduzione aperta di frattura di falangi dei piedi con fissatore esterno	83.19.12 ↔ Sezione di muscolo, Braccio e gomito
83.02.10 ↔ Miotomia, Testa e collo	83.19.13 ↔ Sezione di muscolo, Avambraccio
83.02.11 ↔ Miotomia, Spalla e ascella	83.19.14 ↔ Sezione di muscolo, Parete toracica, addome e dorso
83.02.12 ↔ Miotomia, Braccio e gomito	83.19.15 ↔ Sezione di muscolo, Regione inguinale e genitale e natiche
83.02.13 ↔ Miotomia, Avambraccio	83.19.16 ↔ Sezione di muscolo, Estremità inferiore
83.02.14 ↔ Miotomia, Parete toracica, addome e dorso	83.19.20 ↔ Disinserzione di muscolo, tendine e fascia, Testa e collo
83.02.15 ↔ Miotomia, Regione inguinale e genitale e natiche	83.19.21 ↔ Disinserzione di muscolo, tendine e fascia, Spalla e ascella
83.02.16 ↔ Miotomia, Estremità inferiore	83.19.22 ↔ Disinserzione di muscolo, tendine e fascia, Braccio e gomito
83.02.19 ↔ Miotomia, Altra localizzazione	83.19.23 ↔ Disinserzione di muscolo, tendine e fascia, Avambraccio
83.03.10 ↔ Borsotomia, Testa e collo	83.19.24 ↔ Disinserzione di muscolo, tendine e fascia, Parete toracica, addome e dorso
83.03.11 ↔ Borsotomia, Spalla e ascella	83.19.25 ↔ Disinserzione di muscolo, tendine e fascia, Regione inguinale e genitale e natiche
83.03.12 ↔ Borsotomia, Braccio e gomito	83.19.26 ↔ Disinserzione di muscolo, tendine e fascia, Estremità inferiore
83.03.13 ↔ Borsotomia, Avambraccio	83.21.11 ↔ Biopsia a cielo aperto dei tessuti molli
83.03.14 ↔ Borsotomia, Parete toracica, addome e dorso	83.21.21 ↔ Biopsia a cielo aperto di muscolo
83.03.15 ↔ Borsotomia, Regione inguinale e genitale e natiche	83.21.30 ↔ Biopsia dei tessuti molli, Biopsia di borsa sinoviale
83.03.16 ↔ Borsotomia, Estremità inferiore	83.31.10 ↔ Asportazione di lesione delle guaine tendinee, Testa e collo
83.03.19 ↔ Borsotomia, Altra localizzazione	83.31.11 ↔ Asportazione di lesione delle guaine tendinee, Spalla e ascella
83.09.10 ↔ Rimozione di corpo estraneo da muscolo, tendine o fascia, Testa e collo	83.31.12 ↔ Asportazione di lesione delle guaine tendinee, Braccio e gomito
83.09.11 ↔ Rimozione di corpo estraneo da muscolo, tendine o fascia, Spalla e ascella	83.31.13 ↔ Asportazione di lesione delle guaine tendinee, Avambraccio
83.09.12 ↔ Rimozione di corpo estraneo da muscolo, tendine o fascia, Braccio e gomito	83.31.14 ↔ Asportazione di lesione delle guaine tendinee, Parete toracica, addome e dorso
83.09.13 ↔ Rimozione di corpo estraneo da muscolo, tendine o fascia, Avambraccio	83.31.15 ↔ Asportazione di lesione delle guaine tendinee, Regione inguinale e genitale e natiche
83.09.14 ↔ Rimozione di corpo estraneo da muscolo, tendine o fascia, Parete toracica, addome e dorso	83.31.16 ↔ Asportazione di lesione delle guaine tendinee, Estremità inferiore
83.09.15 ↔ Rimozione di corpo estraneo da muscolo, tendine o fascia, Regione inguinale e genitale e natiche	83.32.10 ↔ Asportazione di lesione dei muscoli, Testa e collo
83.09.16 ↔ Rimozione di corpo estraneo da muscolo, tendine o fascia, Estremità inferiore	83.32.11 ↔ Asportazione di lesione dei muscoli, Spalla e braccio
83.09.19 ↔ Rimozione di corpo estraneo da muscolo, tendine o fascia, Altra localizzazione	83.32.12 ↔ Asportazione di lesione dei muscoli, Parete toracica, addome e dorso
83.11 ↔ Achillotomomia	83.32.13 ↔ Asportazione di lesione dei muscoli, Regione inguinale e genitale e natiche
83.12 ↔ Tenotomia degli adduttori dell'anca	83.32.14 ↔ Asportazione di lesione dei muscoli, Estremità inferiore
83.13.10 ↔ Incisione di tendine, Testa e collo	83.32.19 ↔ Asportazione di lesione dei muscoli, Altra localizzazione
83.13.11 ↔ Incisione di tendine, Spalla e ascella	83.39.10 ↔ Asportazione di lesione di tendine, testa e collo
83.13.12 ↔ Incisione di tendine, Braccio e gomito	83.39.11 ↔ Asportazione di lesione di tendine, Spalla e braccio
83.13.13 ↔ Incisione di tendine, Avambraccio	83.39.12 ↔ Asportazione di lesione di tendine, Parete toracica, addome e dorso
83.13.14 ↔ Incisione di tendine, Parete toracica, addome e dorso	83.39.13 ↔ Asportazione di lesione di tendine, Regione inguinale e genitale e natiche
83.13.15 ↔ Incisione di tendine, Regione inguinale e genitale e natiche	83.39.14 ↔ Asportazione di lesione di tendine, Estremità inferiore
83.13.16 ↔ Incisione di tendine, Estremità inferiore	83.39.20 ↔ Asportazione di lesione di fascia, Testa e collo
83.13.20 ↔ Sezione di tendine, Testa e collo	83.39.21 ↔ Asportazione di lesione di fascia, Spalla e braccio
83.13.21 ↔ Sezione di tendine, Spalla e ascella	83.39.22 ↔ Asportazione di lesione di fascia, Parete toracica, addome e dorso
83.13.22 ↔ Sezione di tendine, Braccio e gomito	
83.13.23 ↔ Sezione di tendine, Avambraccio	
83.13.24 ↔ Sezione di tendine, Parete toracica, addome e dorso	

83.39.23 ↔ Asportazione di lesione di fascia, Regione inguinale e genitale e natiche	83.5X.19 ↔ Borsectomia, Altra localizzazione
83.39.24 ↔ Asportazione di lesione di fascia, Estremità inferiore	83.61.11 ↔ Sutura di guaina tendinea, Spalla e ascella
83.41 ↔ Asportazione di tendini per innesti	83.61.12 ↔ Sutura di guaina tendinea, Braccio e gomito
83.42.10 ↔ Altra tendinectomia, Testa e collo	83.61.13 ↔ Sutura di guaina tendinea, Avambraccio
83.42.11 ↔ Altra tendinectomia, Spalla e ascella	83.61.14 ↔ Sutura di guaina tendinea, Parete toracica, addome e dorso
83.42.12 ↔ Altra tendinectomia, Braccio e gomito	83.61.15 ↔ Sutura di guaina tendinea, Regione inguinale e genitale e natiche
83.42.13 ↔ Altra tendinectomia, Avambraccio	83.61.16 ↔ Sutura di guaina tendinea, Estremità inferiore
83.42.14 ↔ Altra tendinectomia, Parete toracica, addome e dorso	83.61.19 ↔ Sutura di guaina tendinea, Altra localizzazione
83.42.15 ↔ Altra tendinectomia, Regione inguinale e genitale e natiche	83.62.10 ↔ Sutura differita di tendini, Testa e collo
83.42.16 ↔ Altra tendinectomia, Estremità inferiore	83.62.11 ↔ Sutura differita di tendini, Spalla e ascella
83.42.19 ↔ Altra tendinectomia, Altra localizzazione	83.62.12 ↔ Sutura differita di tendini, Braccio e gomito
83.44.00 ↔ Altra fasciectomia, NAS	83.62.13 ↔ Sutura differita di tendini, Avambraccio
83.44.10 ↔ Altra fasciectomia, Testa e collo	83.62.14 ↔ Sutura differita di tendini, Parete toracica, addome e dorso
83.44.11 ↔ Altra fasciectomia, Spalla e ascella	83.62.15 ↔ Sutura differita di tendini, Regione inguinale e genitale e natiche
83.44.12 ↔ Altra fasciectomia, Braccio e gomito	83.62.16 ↔ Sutura differita di tendini, Estremità inferiore
83.44.13 ↔ Altra fasciectomia, Avambraccio	83.62.19 ↔ Sutura differita di tendini, Altra localizzazione
83.44.14 ↔ Altra fasciectomia, Parete toracica, addome e dorso	83.64.10 ↔ Altra sutura di tendini, Testa e collo
83.44.15 ↔ Altra fasciectomia, Regione inguinale e genitale e natiche	83.64.11 ↔ Altra sutura di tendini, Spalla e ascella
83.44.16 ↔ Altra fasciectomia, Estremità inferiore	83.64.12 ↔ Altra sutura di tendini, Braccio e gomito
83.44.19 ↔ Altra fasciectomia, Altra localizzazione	83.64.13 ↔ Altra sutura di tendini, Avambraccio
83.44.99 ↔ Altra fasciectomia, altro	83.64.14 ↔ Altra sutura di tendini, Parete toracica, addome e dorso
83.45.10 ↔ Altra miectomia, Testa e collo	83.64.15 ↔ Altra sutura di tendini, Regione inguinale e genitale e natiche
83.45.11 ↔ Altra miectomia, Spalla e ascella	83.64.16 ↔ Altra sutura di tendini, Estremità inferiore
83.45.12 ↔ Altra miectomia, Braccio e gomito	83.64.19 ↔ Altra sutura di tendini, Altra localizzazione
83.45.13 ↔ Altra miectomia, Avambraccio	83.65.10 ↔ Altra sutura di muscoli o fasce, Testa e collo
83.45.14 ↔ Altra miectomia, Parete toracica, addome e dorso	83.65.11 ↔ Altra sutura di muscoli o fasce, Spalla e ascella
83.45.15 ↔ Altra miectomia, Regione inguinale e genitale e natiche	83.65.12 ↔ Altra sutura di muscoli o fasce, Braccio e gomito
83.45.16 ↔ Altra miectomia, Estremità inferiore	83.65.13 ↔ Altra sutura di muscoli o fasce, Avambraccio
83.45.19 ↔ Altra miectomia, Altra localizzazione	83.65.14 ↔ Altra sutura di muscoli o fasce, parete toracica, addome e dorso
83.49.10 ↔ Asportazione di guaina tendinea, Testa e collo	83.65.15 ↔ Altra sutura di muscoli o fasce, Regione inguinale e genitale e natiche
83.49.11 ↔ Asportazione di guaina tendinea, Spalla e ascella	83.65.16 ↔ Altra sutura di muscoli o fasce, Estremità inferiore
83.49.12 ↔ Asportazione di guaina tendinea, Braccio e gomito	83.72.10 ↔ Arretramento di tendini, Testa e collo
83.49.13 ↔ Asportazione di guaina tendinea, Avambraccio	83.72.11 ↔ Arretramento di tendini, Spalla e ascella
83.49.14 ↔ Asportazione di guaina tendinea, Parete toracica e dorso	83.72.12 ↔ Arretramento di tendini, Braccio e gomito
83.49.15 ↔ Asportazione di guaina tendinea, Regione inguinale e genitale e natiche	83.72.13 ↔ Arretramento di tendini, Avambraccio
83.49.16 ↔ Asportazione di guaina tendinea, Estremità inferiore	83.72.14 ↔ Arretramento di tendini, Parete toracica, addome e dorso
83.49.20 ↔ Resezione compartimentale, Testa e collo	83.72.15 ↔ Arretramento di tendini, Regione inguinale e genitale e natiche
83.49.21 ↔ Resezione compartimentale, Spalla e ascella	83.72.16 ↔ Arretramento di tendini, Estremità inferiore
83.49.22 ↔ Resezione compartimentale, Braccio e gomito	83.73.10 ↔ Reinserzione di tendini, Testa e collo
83.49.23 ↔ Resezione compartimentale, Avambraccio	83.73.11 ↔ Reinserzione di tendini, Spalla e ascella
83.49.24 ↔ Resezione compartimentale, Parete toracica, addome e dorso	83.73.12 ↔ Reinserzione di tendini, Braccio e gomito
83.49.25 ↔ Resezione compartimentale, Regione inguinale e genitale e natiche	83.73.13 ↔ Reinserzione di tendini, Avambraccio
83.49.26 ↔ Resezione compartimentale, Estremità inferiore	83.73.14 ↔ Reinserzione di tendini, Parete toracica, addome e dorso
83.49.29 ↔ Resezione compartimentale, Altra localizzazione	83.73.15 ↔ Reinserzione di tendini, Regione inguinale e genitale e natiche
83.49.30 ↔ Altra asportazione di tessuti molli, Testa e collo	83.73.16 ↔ Reinserzione di tendini, Estremità inferiore
83.49.31 ↔ Altra asportazione di tessuti molli, Spalla e ascella	83.73.19 ↔ Reinserzione di tendini, Altra localizzazione
83.49.32 ↔ Altra asportazione di tessuti molli, Braccio e gomito	83.74.10 ↔ Reinserzione di muscoli, Testa e collo
83.49.33 ↔ Altra asportazione di tessuti molli, Avambraccio	83.74.11 ↔ Reinserzione di muscoli, Spalla e ascella
83.49.34 ↔ Altra asportazione di tessuti molli, Parete toracica, addome e dorso	83.74.12 ↔ Reinserzione di muscoli, Braccio e gomito
83.49.35 ↔ Altra asportazione di tessuti molli, Regione inguinale e genitale e natiche	83.74.13 ↔ Reinserzione di muscoli, Avambraccio
83.49.36 ↔ Altra asportazione di tessuti molli, Estremità inferiore	83.74.14 ↔ Reinserzione di muscoli, Parete toracica, addome e dorso
83.49.39 ↔ Altra asportazione di tessuti molli, Altra localizzazione	83.74.15 ↔ Reinserzione di muscoli, Regione inguinale e genitale e natiche
83.5X.10 ↔ Borsectomia, Testa e collo	83.74.16 ↔ Reinserzione di muscoli, Estremità inferiore
83.5X.11 ↔ Borsectomia, Spalla e ascella	83.74.19 ↔ Reinserzione di muscoli, Altra localizzazione
83.5X.12 ↔ Borsectomia, Braccio e gomito	83.77.10 ↔ Trasferimento o trapianto di muscoli, Testa e collo
83.5X.13 ↔ Borsectomia, Avambraccio	83.77.11 ↔ Trasferimento o trapianto di muscoli, Spalla e ascella
83.5X.14 ↔ Borsectomia, Parete toracica, addome e dorso	83.77.12 ↔ Trasferimento o trapianto di muscoli, Braccio e gomito
83.5X.15 ↔ Borsectomia, Regione inguinale e genitale e natiche	
83.5X.16 ↔ Borsectomia, Estremità inferiore	

83.77.13 ↔	Trasferimento o trapianto di muscoli, Avambraccio	83.88.34 ↔	Creazione di un letto per l'innesto di tendini, Parete toracica, addome e dorso
83.77.14 ↔	Trasferimento o trapianto di muscoli, Parete toracica, addome e dorso	83.88.35 ↔	Creazione di un letto per l'innesto di tendini, Regione inguinale e genitale e natiche
83.77.15 ↔	Trasferimento o trapianto di muscoli, Regione inguinale e genitale e natiche	83.88.36 ↔	Creazione di un letto per l'innesto di tendini, Estremità inferiore
83.77.16 ↔	Trasferimento o trapianto di muscoli, Estremità inferiore	83.88.39 ↔	Creazione di un letto per l'innesto di tendini, Altra localizzazione
83.77.19 ↔	Trasferimento o trapianto di muscoli, Altra localizzazione	83.88.40 ↔	Tenodesi, Testa e collo
83.85.10 ↔	Allungamento di muscolo o tendine, Testa e collo	83.88.41 ↔	Tenodesi, Spalla e ascella
83.85.11 ↔	Allungamento di muscolo o tendine, Spalla e ascella	83.88.42 ↔	Tenodesi, Braccio e gomito
83.85.12 ↔	Allungamento di muscolo o tendine, Braccio e gomito	83.88.43 ↔	Tenodesi, Avambraccio
83.85.13 ↔	Allungamento di muscolo o tendine, Avambraccio	83.88.44 ↔	Tenodesi, Parete toracica, addome e dorso
83.85.14 ↔	Allungamento di muscolo o tendine, Parete toracica, addome e dorso	83.88.45 ↔	Tenodesi, Regione inguinale e genitale e natiche
83.85.15 ↔	Allungamento di muscolo o tendine, Regione inguinale e genitale e natiche	83.88.46 ↔	Tenodesi, Estremità inferiore
83.85.16 ↔	Allungamento di muscolo o tendine, Estremità inferiore	83.88.49 ↔	Tenodesi, Altra localizzazione
83.85.19 ↔	Allungamento di muscolo o tendine, Altra localizzazione	83.88.90 ↔	Altri interventi di plastica sui tendini, Testa e collo
83.85.20 ↔	Accorciamento di muscolo o tendine, Testa e collo	83.88.91 ↔	Altri interventi di plastica sui tendini, Spalla e ascella
83.85.21 ↔	Accorciamento di muscolo o tendine, Spalla e ascella	83.88.92 ↔	Altri interventi di plastica sui tendini, Braccio e gomito
83.85.22 ↔	Accorciamento di muscolo o tendine, Braccio e gomito	83.88.93 ↔	Altri interventi di plastica sui tendini, Avambraccio
83.85.23 ↔	Accorciamento di muscolo o tendine, Avambraccio	83.88.94 ↔	Altri interventi di plastica sui tendini, Parete toracica, addome e dorso
83.85.24 ↔	Accorciamento di muscolo o tendine, Parete toracica, addome e dorso	83.88.95 ↔	Altri interventi di plastica sui tendini, Regione inguinale e genitale e natiche
83.85.25 ↔	Accorciamento di muscolo o tendine, Regione inguinale e genitale e natiche	83.88.96 ↔	Altri interventi di plastica sui tendini, Estremità inferiore
83.85.26 ↔	Accorciamento di muscolo o tendine, Estremità inferiore	83.89.10 ↔	Allungamento, accorciamento o raddoppiamento di fascia, Testa e collo
83.85.29 ↔	Accorciamento di muscolo o tendine, Altra localizzazione	83.89.11 ↔	Allungamento, accorciamento o raddoppiamento di fascia, Spalla e ascella
83.86 ↔	Plastica del quadricipite	83.89.12 ↔	Allungamento, accorciamento o raddoppiamento di fascia, Braccio e gomito
83.87.10 ↔	Mioplastica, Testa e collo	83.89.13 ↔	Allungamento, accorciamento o raddoppiamento di fascia, Avambraccio
83.87.11 ↔	Mioplastica, Spalla e ascella	83.89.14 ↔	Allungamento, accorciamento o raddoppiamento di fascia, Parete toracica, addome e dorso
83.87.12 ↔	Mioplastica, Braccio e gomito	83.89.15 ↔	Allungamento, accorciamento o raddoppiamento di fascia, Regione inguinale e genitale e natiche
83.87.13 ↔	Mioplastica, Avambraccio	83.89.16 ↔	Allungamento, accorciamento o raddoppiamento di fascia, Estremità inferiore
83.87.14 ↔	Mioplastica, Parete toracica, addome e dorso	83.89.20 ↔	Copertura di difetto della fascia, Testa e collo
83.87.15 ↔	Mioplastica, Regione inguinale e genitale e natiche	83.89.21 ↔	Copertura di difetto della fascia, Spalla e ascella
83.87.16 ↔	Mioplastica, Estremità inferiore	83.89.22 ↔	Copertura di difetto della fascia, Braccio e gomito
83.88.10 ↔	Rinforzo di tendine, Testa e collo	83.89.23 ↔	Copertura di difetto della fascia, Avambraccio
83.88.11 ↔	Rinforzo di tendine, Spalla e ascella	83.89.24 ↔	Copertura di difetto della fascia, Parete toracica, addome e dorso
83.88.12 ↔	Rinforzo di tendine, Braccio e gomito	83.89.25 ↔	Copertura di difetto della fascia, Regione inguinale e genitale e natiche
83.88.13 ↔	Rinforzo di tendine, Avambraccio	83.89.26 ↔	Copertura di difetto della fascia, Estremità inferiore
83.88.14 ↔	Rinforzo di tendine, Parete toracica, addome e dorso	83.89.90 ↔	Altri interventi di plastica sulle fasce, Testa e collo
83.88.15 ↔	Rinforzo di tendine, Regione inguinale e genitale e natiche	83.89.91 ↔	Altri interventi di plastica sulle fasce, Spalla e ascella
83.88.16 ↔	Rinforzo di tendine, Estremità inferiore	83.89.92 ↔	Altri interventi di plastica sulle fasce, Braccio e gomito
83.88.19 ↔	Rinforzo di tendine, Altra localizzazione	83.89.93 ↔	Altri interventi di plastica sulle fasce, Avambraccio
83.88.20 ↔	Tenoplastica sostitutiva, Testa e collo	83.89.94 ↔	Altri interventi di plastica sulle fasce, Parete toracica, addome e dorso
83.88.21 ↔	Tenoplastica sostitutiva, Spalla e ascella	83.89.95 ↔	Altri interventi di plastica sulle fasce, Regione inguinale e genitale e natiche
83.88.22 ↔	Tenoplastica sostitutiva, Braccio e gomito	83.89.96 ↔	Altri interventi di plastica sulle fasce, Estremità inferiore
83.88.23 ↔	Tenoplastica sostitutiva, Avambraccio	83.8A.30 ↔	Revisione di altra plastica con lembo con anastomosi microvascolare da muscolo o fascia, testa e collo
83.88.24 ↔	Tenoplastica sostitutiva, Parete toracica, addome e dorso	83.8A.31 ↔	Revisione di altra plastica con lembo con anastomosi microvascolare da muscolo o fascia, spalla e ascella
83.88.25 ↔	Tenoplastica sostitutiva, Regione inguinale e genitale e natiche	83.8A.32 ↔	Revisione di altra plastica con lembo con anastomosi microvascolare da muscolo o fascia, braccio e gomito
83.88.26 ↔	Tenoplastica sostitutiva, Estremità inferiore	83.8A.33 ↔	Revisione di altra plastica con lembo con anastomosi microvascolare da muscolo o fascia,avambraccio
83.88.29 ↔	Tenoplastica sostitutiva, Altra localizzazione		
83.88.30 ↔	Creazione di un letto per l'innesto di tendini, Testa e collo		
83.88.31 ↔	Creazione di un letto per l'innesto di tendini, Spalla e ascella		
83.88.32 ↔	Creazione di un letto per l'innesto di tendini, Braccio e gomito		
83.88.33 ↔	Creazione di un letto per l'innesto di tendini, Avambraccio		

83.8A.34 ↔	Revisione di altra plastica con lembo con anastomosi microvascolare da muscolo o fascia, parete toracica, addome e dorso	86.6B.13 ↔	Innesto cutaneo autologo a spessore parziale, piccolo, su spalla e ascella
83.8A.35 ↔	Revisione di altra plastica con lembo con anastomosi microvascolare da muscolo o fascia, regione inguinale e genitale e natiche	86.6B.14 ↔	Innesto cutaneo autologo a spessore parziale, piccolo, su braccio e gomito
83.8A.36 ↔	Revisione di altra plastica con lembo con anastomosi microvascolare da muscolo o fascia, estremità inferiore	86.6B.15 ↔	Innesto cutaneo autologo a spessore parziale, piccolo, sull'avambraccio
83.8A.39 ↔	Revisione di altra plastica con lembo con anastomosi microvascolare da muscolo o fascia, altra localizzazione	86.6B.17 ↔	Innesto cutaneo autologo a spessore parziale, piccolo, su parete toracica e dorso
83.91.10 ↔	Lisi di aderenze di muscoli, tendini, fasce e borse, Testa e collo	86.6B.18 ↔	Innesto cutaneo autologo a spessore parziale, piccolo, sulla regione addominale e inguinale
83.91.11 ↔	Lisi di aderenze di muscoli, tendini, fasce e borse, Spalla e ascella	86.6B.1A ↔	Innesto cutaneo autologo a spessore parziale, piccolo, sulle natiche
83.91.12 ↔	Lisi di aderenze di muscoli, tendini, fasce e borse, Braccio e gomito	86.6B.1B ↔	Innesto cutaneo autologo a spessore parziale, piccolo, su coscia e ginocchio
83.91.13 ↔	Lisi di aderenze di muscoli, tendini, fasce e borse, Avambraccio	86.6B.1C ↔	Innesto cutaneo autologo a spessore parziale, piccolo, sulla gamba
83.91.14 ↔	Lisi di aderenze di muscoli, tendini, fasce e borse, Parete toracica, addome e dorso	86.6B.1D ↔	Innesto cutaneo autologo a spessore parziale, piccolo, sul piede
83.91.15 ↔	Lisi di aderenze di muscoli, tendini, fasce e borse, Regione inguinale e genitale e natiche	86.6B.21 ↔	Innesto cutaneo autologo a spessore parziale, ampio, sul capo
83.91.16 ↔	Lisi di aderenze di muscoli, tendini, fasce e borse, Estremità inferiore	86.6B.22 ↔	Innesto cutaneo autologo a spessore parziale, ampio, sul collo
83.99.10 ↔	Altri interventi su tendini, Testa e collo	86.6B.23 ↔	Innesto cutaneo autologo a spessore parziale, ampio, su spalla e ascella
83.99.11 ↔	Altri interventi su tendini, Spalla e ascella	86.6B.24 ↔	Innesto cutaneo autologo a spessore parziale, ampio, su braccio e gomito
83.99.12 ↔	Altri interventi su tendini, Braccio e gomito	86.6B.25 ↔	Innesto cutaneo autologo a spessore parziale, ampio, sull'avambraccio
83.99.13 ↔	Altri interventi su tendini, Avambraccio	86.6B.27 ↔	Innesto cutaneo autologo a spessore parziale, ampio, su parete toracica e dorso
83.99.14 ↔	Altri interventi su tendini, Parete toracica, addome e dorso	86.6B.28 ↔	Innesto cutaneo autologo a spessore parziale, ampio, sulla regione addominale e inguinale
83.99.15 ↔	Altri interventi su tendini, Regione inguinale e genitale e natiche	86.6B.2A ↔	Innesto cutaneo autologo a spessore parziale, ampio, sulle natiche
83.99.16 ↔	Altri interventi su tendini, Estremità inferiore	86.6B.2A ↔	Innesto cutaneo autologo a spessore parziale, ampio, sulle natiche
83.99.20 ↔	Altri interventi su muscoli, fasce e borse, Testa e collo	86.6B.2B ↔	Innesto cutaneo autologo a spessore parziale, ampio, sul coscia e ginocchio
83.99.21 ↔	Altri interventi su muscoli, fasce e borse, Spalla e ascella	86.6B.2C ↔	Innesto cutaneo autologo a spessore parziale, ampio, sulla gamba
83.99.22 ↔	Altri interventi su muscoli, fasce e borse, Braccio e gomito	86.6B.2D ↔	Innesto cutaneo autologo a spessore parziale, ampio, sul piede
83.99.23 ↔	Altri interventi su muscoli, fasce e borse, Avambraccio	86.7A.41 ↔	Plastica di avanzamento e rotazione, ampia, sul capo
83.99.24 ↔	Altri interventi su muscoli, fasce e borse, Parete toracica, addome e dorso	86.7A.4D ↔	Plastica di avanzamento e rotazione, ampia, sul piede
83.99.25 ↔	Altri interventi su muscoli, fasce e borse, Regione inguinale e genitale e natiche	86.7A.4E ↔	Plastica di avanzamento e rotazione, ampia, in altra sede
83.99.26 ↔	Altri interventi su muscoli, fasce e borse, Estremità inferiore	86.7A.61 ↔	Plastica di trasposizione (VY), ampia, sul capo
83.99.30 ↔	Revisione senza sostituzione di stimolatore dei muscoli scheletrici	86.7A.6D ↔	Plastica di trasposizione (VY), ampia, sul piede
85.K6.13 ↔	Revisione di plastica con lembo miocutaneo e cutaneo-adiposo della mammella, con nuova confezione e correzione dell'anastomosi vascolare	86.7A.6E ↔	Plastica di trasposizione (VY), ampia, in altra sede
86.2A.31 ↔	Sbrigliamento chirurgico, di grande estensione, sul capo	86.7A.81 ↔	Plastica con lembo ad isola, ampia, sul capo
86.2A.36 ↔	Sbrigliamento chirurgico, di grande estensione, sulla mano	86.7A.8D ↔	Plastica con lembo ad isola, ampia, sul piede
86.2A.3D ↔	Sbrigliamento chirurgico, di grande estensione, sul piede	86.7A.8E ↔	Plastica con lembo ad isola, ampia, in altra sede
86.2A.3E ↔	Sbrigliamento chirurgico, di grande estensione, in altra sede	86.7A.91 ↔	Plastica con lembo locale su pelle e tessuto sottocutaneo, altra, sul capo
86.6A.1A ↔	Innesto cutaneo autologo a tutto spessore, piccolo, sulle natiche	86.7A.9D ↔	Plastica con lembo locale su pelle e tessuto sottocutaneo, altra, sul piede
86.6A.2A ↔	Innesto cutaneo autologo a tutto spessore, ampio, sulle natiche	86.7A.9E ↔	Plastica con lembo locale su pelle e tessuto sottocutaneo, altra, di altra sede
86.6B.11 ↔	Innesto cutaneo autologo a spessore parziale, piccolo, sul capo	86.7A.B1 ↔	Plastica a Z, ampia, sul capo
86.6B.12 ↔	Innesto cutaneo autologo a spessore parziale, piccolo, sul collo	86.7A.BD ↔	Plastica a Z, ampia, sul piede
		86.7A.BE ↔	Plastica a Z, ampia, di altra sede
		86.7A.D1 ↔	Plastica a W, ampia, sul capo
		86.7A.DD ↔	Plastica a W, ampia, sul piede
		86.7A.DE ↔	Plastica a W, ampia, in altra sede
		86.7B.1A ↔	Plastica con lembo regionale pedunculato, sulle natiche
		86.7C.1A ↔	Plastica con lembo a distanza pedunculato, sulle natiche
		86.7D.1A ↔	Plastica con lembo libero con anastomosi microvascolare, sulle natiche

86.7E.21 ↔	Revisione di plastica con lembo regionale peduncolato, sul capo	92.27.13 ↔	Impianto o inserzione di elementi radioattivi (brachiterapia con radionuclidi chiusi), in sede combinata intrauterina e intravaginale
86.7E.26 ↔	Revisione di plastica con lembo regionale peduncolato, sulla mano	92.27.21 ↔	Impianto o inserzione di elementi radioattivi (brachiterapia con radionuclidi chiusi), superficie corporea
86.7E.2D ↔	Revisione di plastica con lembo regionale peduncolato, sul piede	92.27.22 ↔	Impianto o inserzione di elementi radioattivi (brachiterapia con radionuclidi chiusi), in sede intracavitaria
86.7E.2E ↔	Revisione di plastica con lembo regionale peduncolato, in altra sede	92.27.23 ↔	Impianto o inserzione di elementi radioattivi (brachiterapia con radionuclidi chiusi), in sede endoluminale
86.7E.31 ↔	Revisione di plastica con lembo a distanza peduncolato, sul capo	92.27.30 ↔	Impianto o inserzione di elementi radioattivi (brachiterapia con radionuclidi chiusi), vasi NAS
86.7E.36 ↔	Revisione di plastica con lembo a distanza peduncolato, sulla mano	92.27.31 ↔	Impianto o inserzione di elementi radioattivi (brachiterapia con radionuclidi chiusi), arterie coronarie
86.7E.3D ↔	Revisione di plastica con lembo a distanza peduncolato, sul piede	92.27.39 ↔	Impianto o inserzione di elementi radioattivi (brachiterapia con radionuclidi chiusi), altri vasi
86.7E.3E ↔	Revisione di plastica con lembo a distanza peduncolato, in altra sede	92.27.40 ↔	Impianto o inserzione di elementi radioattivi (brachiterapia con radionuclidi chiusi), intraoperatoria
86.7E.41 ↔	Revisione di plastica con lembo libero con anastomosi microvascolare, sul capo	92.27.70 ↔	Moulage radioattivi, NAS
86.7E.46 ↔	Revisione di plastica con lembo libero con anastomosi microvascolare, sulla mano	92.27.71 ↔	Moulage radioattivi: costruzione e applicazione di moulage radioattivi superficiali
86.7E.4D ↔	Revisione di plastica con lembo libero con anastomosi microvascolare, sul piede	92.27.72 ↔	Moulage radioattivi: costruzione e applicazione di applicatori non impiegati sulla superficie corporea
86.7E.4E ↔	Revisione di plastica con lembo libero con anastomosi microvascolare, in altra sede	92.27.73 ↔	Moulage radioattivi: costruzione e applicazione di applicatori oculari
86.84.21 ↔	Correzione di cicatrice o briglia retrattile della cute, sul capo	92.27.79 ↔	Moulage radioattivi, altro
86.84.26 ↔	Correzione di cicatrice o briglia retrattile della cute, sulla mano	92.28.00 ↔	Iniezione, instillazione o somministrazione per via orale di radioisotopi, NAS
86.84.2D ↔	Correzione di cicatrice o briglia retrattile della cute, sul piede	92.28.09 ↔	Iniezione, instillazione o somministrazione per via orale di radioisotopi, altro
86.84.2E ↔	Correzione di cicatrice o briglia retrattile della cute, di altra sede	92.28.11 ↔	Terapia con radionuclidi aperti per metastasi ossee
86.88.I1 ↔	Impianto o sostituzione operativi di sistema per terapia a pressione negativa in anestesia regionale o generale, profondi, su ossa e articolazioni delle estremità	92.28.14 ↔	Instillazione di radionuclidi aperti in articolazioni
86.88.I2 ↔	Impianto o sostituzione operativi di sistema per terapia a pressione negativa in anestesia regionale o generale, profondi, su torace, mediastino e sterno	92.28.24 ↔	Radio-chemioembolizzazione endovascolare selettiva con I-131-Lipiodol
86.88.I3 ↔	Impianto o sostituzione operativi di sistema per terapia a pressione negativa in anestesia regionale o generale, sull'addome aperto	92.28.25 ↔	Terapia endovascolare selettiva con radionuclidi (SIRT) mediante embolizzazione con microsferi marcate con ittrio-90
86.88.I4 ↔	Impianto o sostituzione operativi di sistema per terapia a pressione negativa in anestesia regionale o generale, endorettale	92.28.26 ↔	Terapia endovascolare selettiva con radionuclidi (SIRT) mediante embolizzazione con microsferi marcate con olmio-166
86.88.I5 ↔	Impianto o sostituzione operativi di sistema per terapia a pressione negativa in anestesia regionale o generale, su pelle e tessuto sottocutaneo	92.28.33 ↔	Brachiterapia endovascolare con renio-188
86.88.I6 ↔	Impianto o sostituzione operativi di sistema per terapia a pressione negativa in anestesia regionale o generale, in altra sede	92.28.41 ↔	Radioiodioterapia fino a 1,2 GBq I-131, senza somministrazione di tireotropina ricombinante (rh-TSH)
86.88.I7 ↔	Impianto o sostituzione operativi di sistema per terapia a pressione negativa in anestesia regionale o generale, profondi, sul dorso (da cervicale a sacrale)	92.28.42 ↔	Radioiodioterapia fino a 1,2 GBq I-131, con somministrazione di tireotropina ricombinante (rh-TSH)
86.88.I8 ↔	Impianto o sostituzione operativi di sistema per terapia a pressione negativa in anestesia regionale o generale, profondi, su pelvi, vulva e perineo	92.28.43 ↔	Radioiodioterapia da 1,2 a meno di 5 GBq I-131, senza somministrazione di tireotropina ricombinante (rh-TSH)
92.27.00 ↔	Impianto o inserzione di elementi radioattivi (brachiterapia con radionuclidi chiusi), superficie corporea, altra o NAS sede di applicazione	92.28.44 ↔	Radioiodioterapia da 1,2 a meno di 5 GBq I-131, con somministrazione di tireotropina ricombinante (rh-TSH)
92.27.10 ↔	Impianto o inserzione di elementi radioattivi (brachiterapia con radionuclidi chiusi), organi sessuali femminili, NAS	92.28.45 ↔	Radioiodioterapia da 5 e più GBq I-131, senza somministrazione di tireotropina ricombinante (rh-TSH)
92.27.11 ↔	Impianto o inserzione di elementi radioattivi (brachiterapia con radionuclidi chiusi), in sede intrauterina	92.28.46 ↔	Radioiodioterapia da 5 e più GBq I-131, con somministrazione di tireotropina ricombinante (rh-TSH)
92.27.12 ↔	Impianto o inserzione di elementi radioattivi (brachiterapia con radionuclidi chiusi), in sede intravaginale	92.28.51 ↔	Radioimmunoterapia con 90Y ibritumomab tiuxetano, parenterale
		92.28.52 ↔	Radioimmunoterapia con iodio-131 [I-131] tositumomab, parenterale
		92.28.53 ↔	Radioimmunoterapia con altri anticorpi, parenterale
		92.28.64 ↔	Terapia radiorecettoriale con l'analogo della somatostatina DOTA-coniugato TOC (octreotide)

92.28.65 ↔	Terapia radiorecettoriale con l'analogo della somatostatina DOTA-coniugato TATE (octreotate)	92.29.31 ↔	Brachiterapia interstiziale con impianto di emettitori permanenti, fino a 10 sorgenti
92.28.66 ↔	Terapia radiorecettoriale con antagonisti della somatostatina	92.29.32 ↔	Brachiterapia interstiziale con impianto di emettitori permanenti, da 11 a 15 sorgenti
92.28.67 ↔	Terapia radiorecettoriale con ligando PSMA	92.29.33 ↔	Brachiterapia interstiziale con impianto di emettitori permanenti, da 16 a 20 sorgenti
92.28.69 ↔	Radioterapia con molecole piccole, altro	92.29.34 ↔	Brachiterapia interstiziale con impianto di emettitori permanenti, da 21 a 25 sorgenti
92.28.71 ↔	Somministrazione parenterale di iodio-131-MIBG (metaiodobenzilguanidina)	92.29.35 ↔	Brachiterapia interstiziale con impianto di emettitori permanenti, da 26 a 30 sorgenti
92.29.11 ↔	Brachiterapia interstiziale con impianto di emettitori rimovibili monoplanari, basso rateo di dose	92.29.36 ↔	Brachiterapia interstiziale con impianto di emettitori permanenti, da 31 a 35 sorgenti
92.29.12 ↔	Brachiterapia interstiziale con impianto di emettitori rimovibili monoplanari, rateo di dose pulsata (pulsed dose rate)	92.29.37 ↔	Brachiterapia interstiziale con impianto di emettitori permanenti, da 36 a 40 sorgenti
92.29.13 ↔	Brachiterapia interstiziale con impianto di emettitori rimovibili monoplanari, alto rateo di dose	92.29.38 ↔	Brachiterapia interstiziale con impianto di emettitori permanenti, da 41 a 45 sorgenti
92.29.19 ↔	Brachiterapia interstiziale con impianto di emettitori rimovibili monoplanari, altro	92.29.39 ↔	Brachiterapia interstiziale con impianto di emettitori permanenti, da 46 a 50 sorgenti
92.29.21 ↔	Brachiterapia interstiziale con impianto volumetrico di emettitori rimovibili multiplanari, basso rateo di dose	92.29.3A ↔	Brachiterapia interstiziale con impianto di emettitori permanenti, da 51 a 55 sorgenti
92.29.22 ↔	Brachiterapia interstiziale con impianto volumetrico di emettitori rimovibili multiplanari, rateo di dose pulsata (pulsed dose rate)	92.29.3B ↔	Brachiterapia interstiziale con impianto di emettitori permanenti, da 56 a 60 sorgenti
92.29.23 ↔	Brachiterapia interstiziale con impianto volumetrico di emettitori rimovibili multiplanari, alto rateo di dose	92.29.3C ↔	Brachiterapia interstiziale con impianto di emettitori permanenti, da 61 a 65 sorgenti
92.29.24 ↔	Brachiterapia con impianto di emettitori rimovibili multiplanari, alto rateo di dose, intraoperatoria	92.29.3D ↔	Brachiterapia interstiziale con impianto di emettitori permanenti, da 66 a 70 sorgenti
92.29.29 ↔	Brachiterapia interstiziale con impianto volumetrico di emettitori rimovibili multiplanari, altro	92.29.3E ↔	Brachiterapia interstiziale con impianto di emettitori permanenti, da 71 e più sorgenti

Procedura G12-2

85.2C.12 ‡↔	Sbrigliamento chirurgico della mammella per mezzo di asportazione in anestesia locale per infiltrazione, regionale o generale, ampio	86.2A.26 ‡↔	Sbrigliamento chirurgico, di media estensione, sulla mano
85.2C.32 ‡↔	Sbrigliamento della mammella, senza asportazione, in anestesia locale per infiltrazione, regionale o generale, ampio	86.2A.2D ‡↔	Sbrigliamento chirurgico, di media estensione, sul piede
86.2A.21 ‡↔	Sbrigliamento chirurgico, di media estensione, sul capo	86.2A.2E ‡↔	Sbrigliamento chirurgico, di media estensione, in altra sede

Procedura G12-3

86.0B.11 ‡↔	Impianto di sistema di somministrazione farmacologica nella cute e nel tessuto sottocutaneo
-------------	---

Procedura G12-4

38.14.10 ↔	Endarteriectomia dell'aorta ascendente e dell'arco aortico	38.37.10 ↔	Resezione di vene addominali profonde con anastomosi, NAS
38.14.20 ↔	Endarteriectomia dell'aorta discendente	38.37.11 ↔	Resezione della vena cava inferiore con anastomosi
38.14.30 ↔	Endarteriectomia dell'aorta addominale	38.37.12 ↔	Resezione della vena iliaca con anastomosi
38.16.11 ↔	Endarteriectomia del tronco celiaco	38.37.19 ↔	Resezione di vene addominali profonde con anastomosi, altro
38.16.12 ↔	Endarteriectomia dell'arteria gastrica	38.37.99 ↔	Resezione di vene addominali con anastomosi, altro
38.16.13 ↔	Endarteriectomia dell'arteria epatica	38.44.00 ↔	Resezione dell'aorta addominale con sostituzione, NAS
38.16.14 ↔	Endarteriectomia dell'arteria splenica	38.44.10 ↔	Resezione dell'aorta addominale con sostituzione, soprarenale
38.16.15 ↔	Endarteriectomia dell'arteria renale	38.44.11 ↔	Resezione dell'aorta addominale con sostituzione, infrarenale
38.16.16 ↔	Endarteriectomia dell'arteria mesenterica	38.44.12 ↔	Resezione dell'aorta addominale con sostituzione, iuxtarenale
38.16.17 ↔	Endarteriectomia dell'arteria lombare	38.44.99 ↔	Resezione dell'aorta addominale con sostituzione, altro
38.16.18 ↔	Endarteriectomia dell'arteria iliaca	38.46 ↔	Resezione di arterie addominali con sostituzione
38.16.21 ↔	Endoflebectomia alla vena iliaca	38.47.00 ↔	Resezione di vene addominali con sostituzione, NAS
38.34.00 ↔	Resezione dell'aorta con anastomosi, NAS	38.47.10 ↔	Resezione di vene addominali profonde con sostituzione, NAS
38.34.10 ↔	Resezione dell'aorta ascendente e dell'arco aortico con anastomosi		
38.34.20 ↔	Resezione dell'aorta discendente con anastomosi		
38.34.30 ↔	Resezione dell'aorta addominale con anastomosi		
38.34.99 ↔	Resezione dell'aorta con anastomosi, altro		
38.37.00 ↔	Resezione di vene addominali con anastomosi, NAS		

38.47.11 ↔	Resezione della vena cava inferiore con sostituzione	39.59.83 ↔	Altra riparazione della vena poplitea
38.47.12 ↔	Resezione della vena iliaca con sostituzione	39.59.90 ↔	Altra riparazione di vasi, valvuloplastica venosa
38.47.19 ↔	Resezione di vene addominali profonde con sostituzione, altro	39.99.21 ↔	Interventi per anomalie congenite dell'istmo aortico (stenosi) o per arco aortico interrotto
38.47.99 ↔	Resezione di vene addominali con sostituzione, altro	39.B3.09 ↔	Impianto (percutaneo) transluminale di stents ricoperti senza liberazione di sostanza medicamentosa, altro
38.64.10 ↔	Altra asportazione dell'aorta toracica	39.B3.31 ↔	Impianto (percutaneo) transluminale di stents ricoperti senza liberazione di sostanza medicamentosa, vasi di spalla e braccio
38.64.20 ↔	Altra asportazione dell'aorta addominale	39.B3.51 ↔	Impianto (percutaneo) transluminale di stents ricoperti senza liberazione di sostanza medicamentosa, vasi dell'avambraccio
38.66.11 ↔	Altra asportazione del tronco celiaco	39.B3.81 ↔	Impianto (percutaneo) transluminale di stents ricoperti senza liberazione di sostanza medicamentosa, altri vasi toracici
38.66.12 ↔	Altra asportazione dell'arteria gastrica	39.B3.G1 ↔	Impianto (percutaneo) transluminale di stents ricoperti senza liberazione di sostanza medicamentosa, arterie della coscia
38.66.13 ↔	Altra asportazione dell'arteria epatica	39.B3.H1 ↔	Impianto (percutaneo) transluminale di stents ricoperti senza liberazione di sostanza medicamentosa, vasi della gamba
38.66.14 ↔	Altra asportazione dell'arteria splenica	39.B3.JB ↔	Impianto (percutaneo) transluminale di stents ricoperti senza liberazione di sostanza medicamentosa, altre vene addominali e pelviche
38.66.15 ↔	Altra asportazione dell'arteria renale	39.B3.JF ↔	Impianto (percutaneo) transluminale di stents ricoperti senza liberazione di sostanza medicamentosa, vene della coscia
38.66.16 ↔	Altra asportazione dell'arteria mesenterica	39.B4.09 ↔	Impianto (percutaneo) transluminale di stents ricoperti con liberazione di sostanza medicamentosa, altro
38.66.17 ↔	Altra asportazione dell'arteria lombare	39.B4.31 ↔	Impianto (percutaneo) transluminale di stents ricoperti con liberazione di sostanza medicamentosa, vasi di spalla e braccio
38.66.18 ↔	Altra asportazione dell'arteria iliaca	39.B4.51 ↔	Impianto (percutaneo) transluminale di stents ricoperti con liberazione di sostanza medicamentosa, vasi dell'avambraccio
38.67.11 ↔	Altra asportazione della vena cava inferiore	39.B4.81 ↔	Impianto (percutaneo) transluminale di stents ricoperti con liberazione di sostanza medicamentosa, altri vasi toracici
38.67.12 ↔	Altra asportazione della vena iliaca	39.B4.G1 ↔	Impianto (percutaneo) transluminale di stents ricoperti con liberazione di sostanza medicamentosa, arterie della coscia
39.26.00 ↔	Altri shunt o bypass vascolari intraaddominali, NAS	39.B4.H1 ↔	Impianto (percutaneo) transluminale di stents ricoperti con liberazione di sostanza medicamentosa, vasi della gamba
39.26.10 ↔	Altri shunt o bypass vascolari intraaddominali, arterie viscerali	39.B4.JB ↔	Impianto (percutaneo) transluminale di stents ricoperti con liberazione di sostanza medicamentosa, altre vene addominali e pelviche
39.26.11 ↔	Altri shunt o bypass vascolari intraaddominali, aorta	39.B4.JF ↔	Impianto (percutaneo) transluminale di stents ricoperti con liberazione di sostanza medicamentosa, vene della coscia
39.26.12 ↔	Altri shunt o bypass vascolari intraaddominali, arteria renale	39.B5.09 ↔	Impianto (percutaneo) transluminale di stents Cheatham Platinum non ricoperti, altro
39.26.19 ↔	Altri shunt o bypass vascolari intraaddominali, altre arterie viscerali	39.B5.31 ↔	Impianto (percutaneo) transluminale di stents Cheatham Platinum non ricoperti, vasi di spalla e braccio
39.26.99 ↔	Altri shunt o bypass vascolari intraaddominali, altro	39.B5.51 ↔	Impianto (percutaneo) transluminale di stents Cheatham Platinum non ricoperti, vasi dell'avambraccio
39.49.30 ↔	Sostituzione di condotto cardiaco	39.B5.81 ↔	Impianto (percutaneo) transluminale di stents Cheatham Platinum non ricoperti, altri vasi toracici
39.50.10 ↔	Angioplastica o atrectomia di altro(i) vaso(i) non coronarico(i), con palloncino, NAS	39.B5.G1 ↔	Impianto (percutaneo) transluminale di stents Cheatham Platinum non ricoperti, arterie della coscia
39.50.11 ↔	Angioplastica o atrectomia di altro(i) vaso(i) non coronarico(i), con palloncino semplice	39.B5.H1 ↔	Impianto (percutaneo) transluminale di stents Cheatham Platinum non ricoperti, vasi della gamba
39.50.12 ↔	Angioplastica o atrectomia di altro(i) vaso(i) non coronarico(i), con palloncino cutting	39.B5.JB ↔	Impianto (percutaneo) transluminale di stents Cheatham Platinum non ricoperti, altre vene addominali e pelviche
39.50.13 ↔	Angioplastica o atrectomia di altro(i) vaso(i) non coronarico(i), con palloncino per crioplastica	39.B5.JF ↔	Impianto (percutaneo) transluminale di stents Cheatham Platinum non ricoperti, vene della coscia
39.50.14 ↔	Angioplastica o atrectomia di altro(i) vaso(i) non coronarico(i), con palloncino a rilascio di sostanza medicamentosa		
39.50.20 ↔	Angioplastica con lama o laser di altro(i) vaso(i) non coronarico(i)		
39.50.21 ↔	Angioplastica con trombectomia di altro(i) vaso(i) non coronarico(i)		
39.50.99 ↔	Angioplastica o atrectomia di altro(i) vaso(i) non coronarico(i), altro		
39.55 ↔	Reimpianto di vaso renale aberrante		
39.59.10 ↔	Trasposizione di arterie, NAS		
39.59.31 ↔	Altra riparazione di vasi intracranici		
39.59.32 ↔	Altra riparazione del tratto extracranico dell'arteria vertebrale		
39.59.34 ↔	Altra riparazione della vena giugulare		
39.59.41 ↔	Altra riparazione di arterie dell'arto superiore, NAS		
39.59.42 ↔	Altra riparazione della vena succlavia, vena ascellare e vena brachiocefalica		
39.59.48 ↔	Altra riparazione di altre vene profonde dell'arto superiore		
39.59.51 ↔	Altra riparazione dell'aorta toracica		
39.59.52 ↔	Altra riparazione dell'arteria polmonare		
39.59.54 ↔	Altra riparazione della vena polmonare		
39.59.55 ↔	Altra riparazione della vena cava superiore		
39.59.61 ↔	Altra riparazione dell'aorta addominale		
39.59.62 ↔	Altra riparazione del tronco celiaco		
39.59.63 ↔	Altra riparazione dell'arteria gastrica		
39.59.64 ↔	Altra riparazione dell'arteria epatica		
39.59.65 ↔	Altra riparazione dell'arteria splenica		
39.59.66 ↔	Altra riparazione dell'arteria renale		
39.59.67 ↔	Altra riparazione dell'arteria mesenterica		
39.59.68 ↔	Altra riparazione dell'arteria iliaca		
39.59.71 ↔	Altra riparazione della vena cava inferiore		
39.59.72 ↔	Altra riparazione della vena iliaca		
39.59.81 ↔	Altra riparazione di arterie dell'arto inferiore		
39.59.82 ↔	Altra riparazione della vena femorale		

39.B6.09 ↔	Impianto (percutaneo) transluminale di stents Cheatham Platinum ricoperti, altro	39.BH.51 ↔	Impianto (percutaneo) transluminale di stents per flusso laminare in caso di aneurismi, vasi dell'avambraccio
39.B6.31 ↔	Impianto (percutaneo) transluminale di stents Cheatham Platinum ricoperti, vasi di spalla e braccio	39.BH.81 ↔	Impianto (percutaneo) transluminale di stents per flusso laminare in caso di aneurismi, altri vasi toracici
39.B6.51 ↔	Impianto (percutaneo) transluminale di stents Cheatham Platinum ricoperti, vasi dell'avambraccio	39.BH.G1 ↔	Impianto (percutaneo) transluminale di stents per flusso laminare in caso di aneurismi, arterie della coscia
39.B6.81 ↔	Impianto (percutaneo) transluminale di stents Cheatham Platinum ricoperti, altri vasi toracici	39.BH.H1 ↔	Impianto (percutaneo) transluminale di stents per flusso laminare in caso di aneurismi, vasi della gamba
39.B6.G1 ↔	Impianto (percutaneo) transluminale di stents Cheatham Platinum ricoperti, arterie della coscia	39.BH.JF ↔	Impianto (percutaneo) transluminale di stents per flusso laminare in caso di aneurismi, vene della coscia
39.B6.H1 ↔	Impianto (percutaneo) transluminale di stents Cheatham Platinum ricoperti, vasi della gamba	41.42.10 ↔	Asportazione di lesione o tessuto della milza
39.B6.JB ↔	Impianto (percutaneo) transluminale di stents Cheatham Platinum ricoperti, altre vene addominali e pelviche	41.42.20 ↔	Distruzione di lesione o tessuto della milza
39.B6.JF ↔	Impianto (percutaneo) transluminale di stents Cheatham Platinum ricoperti, vene della coscia	41.43 ↔	Splenectomia parziale
39.B7.09 ↔	Impianto (percutaneo) transluminale di stents di grande diametro non ricoperti, altro	41.5 ↔	Splenectomia totale
39.B7.31 ↔	Impianto (percutaneo) transluminale di stents di grande diametro non ricoperti, vasi di spalla e braccio	41.94 ↔	Trapianto di milza
39.B7.51 ↔	Impianto (percutaneo) transluminale di stents di grande diametro non ricoperti, vasi dell'avambraccio	41.95.00 ↔	Interventi di riparazione e di plastica sulla milza, NAS
39.B7.81 ↔	Impianto (percutaneo) transluminale di stents di grande diametro non ricoperti, altri vasi toracici	41.95.10 ↔	Interventi di riparazione e di plastica sulla milza, sutura
39.B7.G1 ↔	Impianto (percutaneo) transluminale di stents di grande diametro non ricoperti, arterie della coscia	41.95.99 ↔	Interventi di riparazione e di plastica sulla milza, altro
39.B7.H1 ↔	Impianto (percutaneo) transluminale di stents di grande diametro non ricoperti, vasi della gamba	51.02 ↔	Colecistostomia con trequarti
39.B7.JB ↔	Impianto (percutaneo) transluminale di stents di grande diametro non ricoperti, altre vene addominali e pelviche	51.31 ↔	Anastomosi fra colecisti e dotti epatici
39.B7.JF ↔	Impianto (percutaneo) transluminale di stents di grande diametro non ricoperti, vene della coscia	51.41.11 ↔	Incisione del coledoco con rimozione di calcoli, chirurgica a cielo aperto
39.B8.09 ↔	Impianto (percutaneo) transluminale di stents di grande diametro ricoperti, altro	51.42.11 ↔	Incisione del coledoco con rimozione di altra occlusione, chirurgica a cielo aperto
39.B8.31 ↔	Impianto (percutaneo) transluminale di stents di grande diametro ricoperti, vasi di spalla e braccio	51.43 ↔	Posizionamento di sonda coledocoeptica per decompressione
39.B8.51 ↔	Impianto (percutaneo) transluminale di stents di grande diametro ricoperti, vasi dell'avambraccio	51.44.11 ↔	Incisione del dotto cistico e dei dotti epatici per rimozione di calcoli, chirurgica a cielo aperto
39.B8.81 ↔	Impianto (percutaneo) transluminale di stents di grande diametro ricoperti, altri vasi toracici	51.49.11 ↔	Incisione del dotto cistico e dei dotti epatici per rimozione di occlusione, chirurgica a cielo aperto
39.B8.G1 ↔	Impianto (percutaneo) transluminale di stents di grande diametro ricoperti, arterie della coscia	51.62 ↔	Asportazione dell'ampolla di Vater (con reimpianto del coledoco)
39.B8.H1 ↔	Impianto (percutaneo) transluminale di stents di grande diametro ricoperti, vasi della gamba	51.63 ↔	Altra asportazione del coledoco
39.B8.JB ↔	Impianto (percutaneo) transluminale di stents di grande diametro ricoperti, altre vene addominali e pelviche	51.72 ↔	Coledocoplastica
39.B8.JF ↔	Impianto (percutaneo) transluminale di stents di grande diametro ricoperti, vene della coscia	51.79 ↔	Riparazione del dotto cistico e dei dotti epatici
39.BA.09 ↔	Impianto (percutaneo) transluminale di growth stents non ricoperti, altro	51.81 ↔	Dilatazione dello sfintere di Oddi
39.BB.09 ↔	Impianto (percutaneo) transluminale di growth stents ricoperti, altro	51.83 ↔	Sfinteroplastica pancreatica
39.BG.09 ↔	Impianto (percutaneo) transluminale di stents in nitinol a filo singolo, altro	51.94 ↔	Revisione di anastomosi delle vie biliari
39.BG.31 ↔	Impianto (percutaneo) transluminale di stents in nitinol a filo singolo, vasi di spalla e braccio	51.95.20 ↔	Rimozione di endoprotesi dal dotto biliare, chirurgica a cielo aperto
39.BG.81 ↔	Impianto (percutaneo) transluminale di stents in nitinol a filo singolo, altri vasi toracici	51.9A.41 ↔	Inserzione o sostituzione di stent non autoespandenti nel dotto biliare per via laparoscopica, 1 stent
39.BG.G1 ↔	Impianto (percutaneo) transluminale di stents in nitinol a filo singolo, arterie della coscia	51.9A.42 ↔	Inserzione o sostituzione di stent non autoespandenti nel dotto biliare per via laparoscopica, 2 e più stent
39.BG.H1 ↔	Impianto (percutaneo) transluminale di stents in nitinol a filo singolo, vasi della gamba	51.9A.51 ↔	Inserzione o sostituzione di stent nudi autoespandenti nel dotto biliare per via laparoscopica, 1 stent
39.BH.09 ↔	Impianto (percutaneo) transluminale di stents per flusso laminare in caso di aneurismi, altro	51.9A.52 ↔	Inserzione o sostituzione di stent nudi autoespandenti nel dotto biliare per via laparoscopica, 2 stent
39.BH.31 ↔	Impianto (percutaneo) transluminale di stents per flusso laminare in caso di aneurismi, vasi di spalla e braccio	51.9A.53 ↔	Inserzione o sostituzione di stent nudi autoespandenti nel dotto biliare per via laparoscopica, 3 stent
		51.9A.54 ↔	Inserzione o sostituzione di stent nudi autoespandenti nel dotto biliare per via laparoscopica, 4 stent
		51.9A.55 ↔	Inserzione o sostituzione di stent nudi autoespandenti nel dotto biliare per via laparoscopica, 5 stent
		51.9A.56 ↔	Inserzione o sostituzione di stent nudi autoespandenti nel dotto biliare per via laparoscopica, 6 e più stent
		51.9A.61 ↔	Inserzione o sostituzione di stent rivestiti autoespandenti nel dotto biliare per via laparoscopica, 1 stent

- 51.9A.62 ↔ Inserzione o sostituzione di stent rivestiti autoespandenti nel dotto biliare per via laparoscopica, 2 stent
- 51.9A.63 ↔ Inserzione o sostituzione di stent rivestiti autoespandenti nel dotto biliare per via laparoscopica, 3 stent
- 51.9A.64 ↔ Inserzione o sostituzione di stent rivestiti autoespandenti nel dotto biliare per via laparoscopica, 4 stent
- 51.9A.65 ↔ Inserzione o sostituzione di stent rivestiti autoespandenti nel dotto biliare per via laparoscopica, 5 stent
- 51.9A.66 ↔ Inserzione o sostituzione di stent rivestiti autoespandenti nel dotto biliare per via laparoscopica, 6 e più stent
- 51.9A.71 ↔ Inserzione o sostituzione, chirurgica a cielo aperto, di stent non autoespandenti nel dotto biliare, 1 stent
- 51.9A.72 ↔ Inserzione o sostituzione, chirurgica a cielo aperto, di stent non autoespandenti nel dotto biliare, 2 e più stent
- 51.9A.81 ↔ Inserzione o sostituzione, chirurgica a cielo aperto, di stent nudi autoespandenti nel dotto biliare, 1 stent
- 51.9A.82 ↔ Inserzione o sostituzione, chirurgica a cielo aperto, di stent nudi autoespandenti nel dotto biliare, 2 stent
- 51.9A.83 ↔ Inserzione o sostituzione, chirurgica a cielo aperto, di stent nudi autoespandenti nel dotto biliare, 3 stent
- 51.9A.84 ↔ Inserzione o sostituzione, chirurgica a cielo aperto, di stent nudi autoespandenti nel dotto biliare, 4 stent
- 51.9A.85 ↔ Inserzione o sostituzione, chirurgica a cielo aperto, di stent nudi autoespandenti nel dotto biliare, 5 stent
- 51.9A.86 ↔ Inserzione o sostituzione, chirurgica a cielo aperto, di stent nudi autoespandenti nel dotto biliare, 6 e più stent
- 51.9A.A1 ↔ Inserzione o sostituzione, chirurgica a cielo aperto, di stent rivestiti autoespandenti nel dotto biliare, 1 stent
- 51.9A.A2 ↔ Inserzione o sostituzione, chirurgica a cielo aperto, di stent rivestiti autoespandenti nel dotto biliare, 2 stent
- 51.9A.A3 ↔ Inserzione o sostituzione, chirurgica a cielo aperto, di stent rivestiti autoespandenti nel dotto biliare, 3 stent
- 51.9A.A4 ↔ Inserzione o sostituzione, chirurgica a cielo aperto, di stent rivestiti autoespandenti nel dotto biliare, 4 stent
- 51.9A.A5 ↔ Inserzione o sostituzione, chirurgica a cielo aperto, di stent rivestiti autoespandenti nel dotto biliare, 5 stent
- 51.9A.A6 ↔ Inserzione o sostituzione, chirurgica a cielo aperto, di stent rivestiti autoespandenti nel dotto biliare, 6 e più stent
- 52.50 ↔ Pancreatectomia parziale, NAS
- 52.52.11 ↔ Pancreatectomia distale, chirurgica a cielo aperto
- 52.52.12 ↔ Pancreatectomia distale, per via laparoscopica
- 52.59 ↔ Pancreatectomia parziale, altro
- 52.95.10 ↔ Rimozione di calcoli dal dotto pancreatico, chirurgica a cielo aperto
- 52.95.30 ↔ Inserzione di un drenaggio nel dotto pancreatico, chirurgica a cielo aperto
- 52.95.40 ↔ Altri interventi sul pancreas, Inserzione o sostituzione di uno stent (protesi) non autoespandente nel dotto pancreatico, chirurgica a cielo aperto
- 52.95.41 ↔ Inserzione o sostituzione di uno stent (protesi) non autoespandente nel dotto pancreatico, per via laparoscopica
- 52.95.50 ↔ Inserzione o sostituzione di uno stent (protesi) autoespandente nel dotto pancreatico, chirurgica a cielo aperto
- 52.95.51 ↔ Inserzione o sostituzione di uno stent (protesi) autoespandente nel dotto pancreatico, per via laparoscopica
- 52.95.70 ↔ Ricostruzione plastica del pancreas
- 52.99.00 ↔ Altri interventi a cielo aperto sul pancreas, NAS
- 52.99.10 ↔ Altri interventi a cielo aperto sul pancreas, Dilatazione del dotto pancreatico
- 52.99.20 ↔ Altri interventi a cielo aperto sul pancreas, Ricostruzione plastica del dotto pancreatico
- 52.99.99 ↔ Altri interventi a cielo aperto sul pancreas, altro

Procedura G12-5

- 33.33 ↔ Pneumoperitoneo per collasso del polmone
- 34.03 ↔ Riapertura di toracotomia
- 38.06.00 ↔ Incisione di arterie addominali, NAS
- 38.06.10 ↔ Incisione di arterie viscerali, NAS
- 38.06.11 ↔ Incisione del tronco celiaco
- 38.06.12 ↔ Incisione dell'arteria gastrica
- 38.06.13 ↔ Incisione dell'arteria epatica
- 38.06.14 ↔ Incisione dell'arteria splenica
- 38.06.15 ↔ Incisione dell'arteria renale
- 38.06.16 ↔ Incisione dell'arteria mesenterica
- 38.06.17 ↔ Incisione dell'arteria lombare
- 38.06.18 ↔ Incisione dell'arteria iliaca
- 38.06.19 ↔ Incisione di arterie viscerali, altro
- 38.06.99 ↔ Incisione di arterie addominali, altro
- 38.07.00 ↔ Incisione di vene addominali, NAS
- 38.07.10 ↔ Incisione di vene addominali profonde, NAS
- 38.07.11 ↔ Incisione della vena cava inferiore
- 38.07.12 ↔ Incisione della vena iliaca
- 38.07.19 ↔ Incisione di vene addominali profonde, altro
- 38.07.99 ↔ Incisione di vene addominali, altro
- 38.14.99 ↔ Endarteriectomia dell'aorta, altro
- 38.16.09 ↔ Endarteriectomia e endoflebectomia dei vasi addominali, altro
- 38.64.00 ↔ Altra asportazione dell'aorta, NAS
- 38.64.99 ↔ Altra asportazione dell'aorta, altro
- 38.66.00 ↔ Altra asportazione di arterie addominali, NAS
- 38.66.10 ↔ Altra asportazione di arterie viscerali, NAS
- 38.66.19 ↔ Altra asportazione di arterie viscerali, altro
- 38.66.99 ↔ Altra asportazione di arterie addominali, altro
- 38.67.00 ↔ Altra asportazione di vene addominali, NAS
- 38.67.10 ↔ Altra asportazione di vene addominali profonde, NAS
- 38.67.19 ↔ Altra asportazione di vene addominali profonde, altro
- 38.67.99 ↔ Altra asportazione di vene addominali, altro
- 38.86.00 ↔ Altra occlusione chirurgica di arterie addominali, NAS
- 38.86.10 ↔ Altra occlusione chirurgica di arterie viscerali, NAS
- 38.86.11 ↔ Altra occlusione chirurgica del tronco celiaco
- 38.86.12 ↔ Altra occlusione chirurgica dell'arteria gastrica
- 38.86.13 ↔ Altra occlusione chirurgica dell'arteria epatica
- 38.86.14 ↔ Altra occlusione chirurgica dell'arteria splenica
- 38.86.15 ↔ Altra occlusione chirurgica dell'arteria renale
- 38.86.16 ↔ Altra occlusione chirurgica dell'arteria mesenterica
- 38.86.17 ↔ Altra occlusione chirurgica dell'arteria iliaca
- 38.86.19 ↔ Altra occlusione chirurgica di arterie viscerali, altro
- 38.86.99 ↔ Altra occlusione chirurgica di arterie addominali, altro
- 38.87.00 ↔ Altra occlusione chirurgica di vene addominali, NAS

38.87.10 ↔	Altra occlusione chirurgica di vene addominali profonde, NAS	40.52.10 ↔	Asportazione radicale dei linfonodi retroperitoneali (para-aortici, paracavali) e pelvici quale intervento indipendente
38.87.11 ↔	Altra occlusione chirurgica della vena cava inferiore	40.52.11 ↔	Asportazione radicale dei linfonodi retroperitoneali (para-aortici, paracavali) e pelvici nel quadro di un altro intervento
38.87.12 ↔	Altra occlusione chirurgica della vena iliaca comune e iliaca interna	40.52.99 ↔	Asportazione radicale dei linfonodi periaortici, altro
38.87.19 ↔	Altra occlusione chirurgica di vene addominali profonde, altro	40.53.00 ↔	Asportazione radicale dei linfonodi iliaci, NAS
38.87.99 ↔	Altra occlusione chirurgica di vene addominali, altro	40.53.10 ↔	Asportazione radicale dei linfonodi iliaci quale intervento indipendente
39.50.00 ↔	Angioplastica o aterectomia di altro(i) vaso(i) non coronarico(i), NAS	40.53.11 ↔	Asportazione radicale dei linfonodi iliaci in corso di altro intervento
39.50.15 ↔	Angioplastica o aterectomia di altro(i) vaso(i) non coronarico(i) mediante litotripsia	40.53.99 ↔	Asportazione radicale dei linfonodi iliaci, altro
39.50.19 ↔	Angioplastica o aterectomia di altro(i) vaso(i) non coronarico(i), con altro palloncino	40.54.00 ↔	Dissezione radicale dei linfonodi inguinali, NAS
39.59.30 ↔	Altra riparazione di vasi del capo e del collo, NAS	40.54.10 ↔	Dissezione radicale dei linfonodi inguinali quale intervento indipendente
39.59.33 ↔	Altra riparazione di arterie extracraniche del capo e del collo, altro	40.54.11 ↔	Dissezione radicale dei linfonodi inguinali in corso di altro intervento
39.59.39 ↔	Altra riparazione di vasi del capo e del collo, altro	40.54.99 ↔	Dissezione radicale dei linfonodi inguinali, altro
39.59.40 ↔	Altra riparazione di vasi dell'arto superiore, NAS	40.59.00 ↔	Asportazione radicale di altri linfonodi, NAS
39.59.49 ↔	Altra riparazione di vasi dell'arto superiore, altro	40.59.10 ↔	Asportazione radicale di altri linfonodi quale intervento indipendente, NAS
39.59.50 ↔	Altra riparazione di vasi toracici, NAS	40.59.11 ↔	Asportazione radicale di linfonodi mediastinici quale intervento indipendente
39.59.53 ↔	Altra riparazione di arterie toraciche, altro	40.59.12 ↔	Asportazione radicale di linfonodi peribronchiali quale intervento indipendente
39.59.59 ↔	Altra riparazione di vasi toracici, altro	40.59.19 ↔	Asportazione radicale di altri linfonodi quale intervento indipendente, altro
39.59.60 ↔	Altra riparazione di arterie addominali, NAS	40.59.20 ↔	Asportazione radicale di altri linfonodi in corso di altro intervento, NAS
39.59.69 ↔	Altra riparazione di arterie addominali, altro	40.59.21 ↔	Asportazione radicale di linfonodi mediastinici in corso di altro intervento
39.59.70 ↔	Altra riparazione di vene addominali, NAS	40.59.22 ↔	Asportazione radicale di linfonodi peribronchiali in corso di altro intervento
39.59.79 ↔	Altra riparazione di vene addominali, altro	40.59.29 ↔	Asportazione radicale di altri linfonodi in corso di altro intervento, altro
39.59.80 ↔	Altra riparazione di vasi dell'arto inferiore, NAS	40.59.99 ↔	Asportazione radicale di altri linfonodi, altro
39.59.88 ↔	Altra riparazione di altre vene profonde dell'arto inferiore	40.71.11 ↔	Anastomosi linfovenosa microchirurgica
39.59.89 ↔	Altra riparazione di vasi dell'arto inferiore, altro	40.71.21 ↔	Trapianto di linfonodi con anastomosi microvascolare
39.75.11 ↔	Intervento vascolare percutaneo transluminale, altri vasi, trombectomia rotazionale	40.71.31 ↔	Trapianto di vasi linfatici periferici con anastomosi microvascolare
39.B1.09 ↔	Impianto (percutaneo) transluminale di stents senza liberazione di sostanza medicamentosa, altro	40.79 ↔	Ricostruzione plastica e trapianto di strutture linfatiche, altro
39.B1.31 ↔	Impianto (percutaneo) transluminale di stents senza liberazione di sostanza medicamentosa, vasi di spalla e braccio	40.9X.20 ↔	Incisione di linfocele
39.B1.51 ↔	Impianto (percutaneo) transluminale di stents senza liberazione di sostanza medicamentosa, vasi dell'avambraccio	41.42.00 ↔	Asportazione o distruzione di lesione o tessuto della milza, NAS
39.B1.81 ↔	Impianto (percutaneo) transluminale di stents senza liberazione di sostanza medicamentosa, altri vasi toracici	41.42.99 ↔	Asportazione o distruzione di lesione o tessuto della milza, altro
39.B1.G1 ↔	Impianto (percutaneo) transluminale di stents senza liberazione di sostanza medicamentosa, arterie della coscia	50.14 ↔	Biopsia laparoscopica del fegato
39.B1.H1 ↔	Impianto (percutaneo) transluminale di stents senza liberazione di sostanza medicamentosa, vasi della gamba	51.03 ↔	Altra colecistostomia
39.B1.JF ↔	Impianto (percutaneo) transluminale di stents senza liberazione di sostanza medicamentosa, vene della coscia	51.41.21 ↔	Incisione del coledoco con rimozione di calcoli, per via laparoscopica
39.B2.09 ↔	Impianto (percutaneo) transluminale di stents con liberazione di sostanza medicamentosa, altro	51.42.21 ↔	Incisione del coledoco con rimozione di altra occlusione, per via laparoscopica
39.BF.09 ↔	Impianto (percutaneo) transluminale di microstents autoespandenti, altro	51.44.21 ↔	Incisione del dotto cistico e dei dotti epatici per rimozione di calcoli, per via laparoscopica
39.BF.51 ↔	Impianto (percutaneo) transluminale di microstents autoespandenti, vasi dell'avambraccio	51.49.21 ↔	Incisione del dotto cistico e dei dotti epatici per rimozione di occlusione, per via laparoscopica
39.BF.H1 ↔	Impianto (percutaneo) transluminale di microstents autoespandenti, vasi della gamba	51.61 ↔	Asportazione del dotto cistico residuo
40.50 ↔	Asportazione radicale di linfonodi, NAS	51.63 ↔	Altra asportazione del coledoco
40.51.00 ↔	Asportazione radicale dei linfonodi ascellari, NAS	51.69 ↔	Asportazione di altro dotto biliare
40.51.10 ↔	Asportazione radicale dei linfonodi ascellari quale intervento indipendente	51.71 ↔	Sutura semplice del coledoco
40.51.11 ↔	Asportazione radicale dei linfonodi ascellari nel quadro di un altro intervento	51.81 ↔	Dilatazione dello sfintere di Oddi
40.51.99 ↔	Asportazione radicale dei linfonodi ascellari, altro	51.89 ↔	Altri interventi sullo sfintere di Oddi
40.52.00 ↔	Asportazione radicale dei linfonodi periaortici, NAS	51.93 ↔	Chiusura di altra fistola biliare
		51.95.21 ↔	Rimozione di endoprotesi dal dotto biliare, per via laparoscopica
		52.95.11 ↔	Rimozione di calcoli dal dotto pancreatico, per via laparoscopica

52.95.20 ↔	Dilatazione del dotto pancreatico, per via laparoscopica	83.8A.35 ↔	Revisione di altra plastica con lembo con anastomosi microvascolare da muscolo o fascia, regione inguinale e genitale e natiche
52.95.31 ↔	Inserzione di un drenaggio nel dotto pancreatico, per via laparoscopica	83.8A.36 ↔	Revisione di altra plastica con lembo con anastomosi microvascolare da muscolo o fascia, estremità inferiore
52.95.60 ↔	Ricostruzione plastica del dotto pancreatico, per via laparoscopica	83.8A.39 ↔	Revisione di altra plastica con lembo con anastomosi microvascolare da muscolo o fascia, altra localizzazione
52.95.90 ↔	Altri interventi per via endoscopica sul pancreas	85.K6.13 ↔	Revisione di plastica con lembo miocutaneo e cutaneo-adiposo della mammella, con nuova confezione e correzione dell'anastomosi vascolare
54.11 ↔	Laparotomia esplorativa	86.7E.21 ↔	Revisione di plastica con lembo regionale peduncolato, sul capo
54.12.00 ↔	Riapertura di laparotomia recente, NAS	86.7E.26 ↔	Revisione di plastica con lembo regionale peduncolato, sulla mano
54.12.10 ↔	Laparotomia di second-look	86.7E.2D ↔	Revisione di plastica con lembo regionale peduncolato, sul piede
54.12.11 ↔	Laparotomia per controllo di emorragia postoperatoria	86.7E.2E ↔	Revisione di plastica con lembo regionale peduncolato, in altra sede
54.12.99 ↔	Riapertura di laparotomia recente, altro	86.7E.31 ↔	Revisione di plastica con lembo a distanza peduncolato, sul capo
54.13 ↔	Laparotomia con drenaggio	86.7E.36 ↔	Revisione di plastica con lembo a distanza peduncolato, sulla mano
54.19 ↔	Laparotomia, altro	86.7E.3D ↔	Revisione di plastica con lembo a distanza peduncolato, sul piede
54.4X.10 ↔	Asportazione di appendice epiploica	86.7E.3E ↔	Revisione di plastica con lembo a distanza peduncolato, in altra sede
54.4X.11 ↔	Asportazione di mesentere	86.7E.41 ↔	Revisione di plastica con lembo libero con anastomosi microvascolare, sul capo
54.4X.12 ↔	Asportazione di omento	86.7E.46 ↔	Revisione di plastica con lembo libero con anastomosi microvascolare, sulla mano
54.4X.99 ↔	Asportazione o distruzione di tessuto e lesione peritoneale, altro	86.7E.4D ↔	Revisione di plastica con lembo libero con anastomosi microvascolare, sul piede
54.62 ↔	Chiusura ritardata di ferita addominale in via di cicatrizzazione	86.7E.4E ↔	Revisione di plastica con lembo libero con anastomosi microvascolare, in altra sede
54.74 ↔	Altra riparazione dell'omento	86.88.11 ↔	Impianto o sostituzione operativi di sistema per terapia a pressione negativa in anestesia regionale o generale, profondi, su ossa e articolazioni delle estremità
54.92 ↔	Rimozione di corpo estraneo dalla cavità peritoneale	86.88.12 ↔	Impianto o sostituzione operativi di sistema per terapia a pressione negativa in anestesia regionale o generale, profondi, su torace, mediastino e sterno
54.94 ↔	Creazione di shunt peritoneovascolare	86.88.13 ↔	Impianto o sostituzione operativi di sistema per terapia a pressione negativa in anestesia regionale o generale, sull'addome aperto
54.99.31 ↔	Debulking per laparotomia	86.88.14 ↔	Impianto o sostituzione operativi di sistema per terapia a pressione negativa in anestesia regionale o generale, endorettale
54.99.40 ↔	Revisione di fistola cutaneoepitoneale (cateterismo permanente)	86.88.15 ↔	Impianto o sostituzione operativi di sistema per terapia a pressione negativa in anestesia regionale o generale, su pelle e tessuto sottocutaneo
54.99.50 ↔	Chiusura temporanea della parete addominale	86.88.16 ↔	Impianto o sostituzione operativi di sistema per terapia a pressione negativa in anestesia regionale o generale, in altra sede
54.99.60 ↔	Lombotomia	86.88.17 ↔	Impianto o sostituzione operativi di sistema per terapia a pressione negativa in anestesia regionale o generale, profondi, sul dorso (da cervicale a sacrale)
54.99.61 ↔	Rilombotomia	86.88.18 ↔	Impianto o sostituzione operativi di sistema per terapia a pressione negativa in anestesia regionale o generale, profondi, su pelvi, vulva e perineo
54.99.81 ↔	Revisione senza sostituzione di cateteri nonché di pompa automatica, programmabile e ricaricabile per il drenaggio continuo di liquido ascitico	92.27.00 ↔	Impianto o inserzione di elementi radioattivi (brachiterapia con radionuclidi chiusi), superficie corporea, altra o NAS sede di applicazione
54.99.82 ↔	Rimozione di ostruzione meccanica di cateteri di una pompa automatica, programmabile e ricaricabile per il drenaggio continuo di liquido ascitico	92.27.10 ↔	Impianto o inserzione di elementi radioattivi (brachiterapia con radionuclidi chiusi), organi sessuali femminili, NAS
54.99.84 ↔	Sostituzione dei cateteri di pompa automatica, programmabile e ricaricabile per il drenaggio continuo di liquido ascitico	92.27.11 ↔	Impianto o inserzione di elementi radioattivi (brachiterapia con radionuclidi chiusi), in sede intrauterina
54.A1 ↔	Asportazione e distruzione di tessuto retroperitoneale		
59.00 ↔	Intervento retroperitoneale, NAS		
59.19 ↔	Altra incisione del tessuto perivescicale		
59.91 ↔	Asportazione di tessuti perirenali o perivescicali		
59.92 ↔	Altri interventi sul tessuto perirenale o perivescicale		
69.19 ↔	Altra asportazione o distruzione dell'utero e delle strutture di sostegno		
70.32.00 ↔	Asportazione o distruzione locale di lesione o tessuto del cul-de-sac di Douglas, NAS		
70.32.11 ↔	Distruzione locale di lesione o tessuto del cul-de-sac di Douglas		
70.32.99 ↔	Asportazione o distruzione locale di lesione o tessuto del cul-de-sac di Douglas, altro		
70.92.00 ↔	Altri interventi sul cul-de-sac, NAS		
70.92.10 ↔	Entero-elitroceleplastica		
70.92.99 ↔	Altri interventi sul cul-de-sac, altro		
70.93 ↔	Altri interventi sul cul-de-sac con innesto o protesi		
83.8A.30 ↔	Revisione di altra plastica con lembo con anastomosi microvascolare da muscolo o fascia, testa e collo		
83.8A.31 ↔	Revisione di altra plastica con lembo con anastomosi microvascolare da muscolo o fascia, spalla e ascella		
83.8A.32 ↔	Revisione di altra plastica con lembo con anastomosi microvascolare da muscolo o fascia, braccio e gomito		
83.8A.33 ↔	Revisione di altra plastica con lembo con anastomosi microvascolare da muscolo o fascia, avambraccio		
83.8A.34 ↔	Revisione di altra plastica con lembo con anastomosi microvascolare da muscolo o fascia, parete toracica, addome e dorso		

- 92.27.12 ↔ Impianto o inserzione di elementi radioattivi (brachiterapia con radionuclidi chiusi), in sede intravaginale
- 92.27.13 ↔ Impianto o inserzione di elementi radioattivi (brachiterapia con radionuclidi chiusi), in sede combinata intrauterina e intravaginale
- 92.27.21 ↔ Impianto o inserzione di elementi radioattivi (brachiterapia con radionuclidi chiusi), superficie corporea
- 92.27.22 ↔ Impianto o inserzione di elementi radioattivi (brachiterapia con radionuclidi chiusi), in sede intracavitaria
- 92.27.23 ↔ Impianto o inserzione di elementi radioattivi (brachiterapia con radionuclidi chiusi), in sede endoluminale
- 92.27.30 ↔ Impianto o inserzione di elementi radioattivi (brachiterapia con radionuclidi chiusi), vasi NAS
- 92.27.31 ↔ Impianto o inserzione di elementi radioattivi (brachiterapia con radionuclidi chiusi), arterie coronarie
- 92.27.39 ↔ Impianto o inserzione di elementi radioattivi (brachiterapia con radionuclidi chiusi), altri vasi
- 92.27.40 ↔ Impianto o inserzione di elementi radioattivi (brachiterapia con radionuclidi chiusi), intraoperatoria
- 92.27.70 ↔ Moulage radioattivi, NAS
- 92.27.71 ↔ Moulage radioattivi: costruzione e applicazione di moulage radioattivi superficiali
- 92.27.72 ↔ Moulage radioattivi: costruzione e applicazione di applicatori non impiegati sulla superficie corporea
- 92.27.73 ↔ Moulage radioattivi: costruzione e applicazione di applicatori oculari
- 92.27.79 ↔ Moulage radioattivi, altro
- 92.28.00 ↔ Iniezione, instillazione o somministrazione per via orale di radioisotopi, NAS
- 92.28.09 ↔ Iniezione, instillazione o somministrazione per via orale di radioisotopi, altro
- 92.28.11 ↔ Terapia con radionuclidi aperti per metastasi ossee
- 92.28.14 ↔ Instillazione di radionuclidi aperti in articolazioni
- 92.28.24 ↔ Radio-chemioembolizzazione endovascolare selettiva con I-131-Lipiodol
- 92.28.25 ↔ Terapia endovascolare selettiva con radionuclidi (SIRT) mediante embolizzazione con microsferi marcate con ittrio-90
- 92.28.26 ↔ Terapia endovascolare selettiva con radionuclidi (SIRT) mediante embolizzazione con microsferi marcate con olmio-166
- 92.28.33 ↔ Brachiterapia endovascolare con renio-188
- 92.28.41 ↔ Radioiodoterapia fino a 1,2 GBq I-131, senza somministrazione di tireotropina ricombinante (rh-TSH)
- 92.28.42 ↔ Radioiodoterapia fino a 1,2 GBq I-131, con somministrazione di tireotropina ricombinante (rh-TSH)
- 92.28.43 ↔ Radioiodoterapia da 1,2 a meno di 5 GBq I-131, senza somministrazione di tireotropina ricombinante (rh-TSH)
- 92.28.44 ↔ Radioiodoterapia da 1,2 a meno di 5 GBq I-131, con somministrazione di tireotropina ricombinante (rh-TSH)
- 92.28.45 ↔ Radioiodoterapia da 5 e più GBq I-131, senza somministrazione di tireotropina ricombinante (rh-TSH)
- 92.28.46 ↔ Radioiodoterapia da 5 e più GBq I-131, con somministrazione di tireotropina ricombinante (rh-TSH)
- 92.28.51 ↔ Radioimmunoterapia con 90Y ibritumomab tiuxetano, parenterale
- 92.28.52 ↔ Radioimmunoterapia con iodio-131 [I-131] tositumomab, parenterale
- 92.28.53 ↔ Radioimmunoterapia con altri anticorpi, parenterale
- 92.28.64 ↔ Terapia radiorecettoriale con l'analogo della somatostatina DOTA-coniugato TOC (octreotide)
- 92.28.65 ↔ Terapia radiorecettoriale con l'analogo della somatostatina DOTA-coniugato TATE (octreotate)
- 92.28.66 ↔ Terapia radiorecettoriale con antagonisti della somatostatina
- 92.28.67 ↔ Terapia radiorecettoriale con ligando PSMA
- 92.28.69 ↔ Radioterapia con molecole piccole, altro
- 92.28.71 ↔ Somministrazione parenterale di iodio-131-MIBG (metaiodobenzilguanidina)
- 92.29.11 ↔ Brachiterapia interstiziale con impianto di emettitori rimovibili monoplanari, basso rateo di dose
- 92.29.12 ↔ Brachiterapia interstiziale con impianto di emettitori rimovibili monoplanari, rateo di dose pulsata (pulsed dose rate)
- 92.29.13 ↔ Brachiterapia interstiziale con impianto di emettitori rimovibili monoplanari, alto rateo di dose
- 92.29.19 ↔ Brachiterapia interstiziale con impianto di emettitori rimovibili monoplanari, altro
- 92.29.21 ↔ Brachiterapia interstiziale con impianto volumetrico di emettitori rimovibili multiplanari, basso rateo di dose
- 92.29.22 ↔ Brachiterapia interstiziale con impianto volumetrico di emettitori rimovibili multiplanari, rateo di dose pulsata (pulsed dose rate)
- 92.29.23 ↔ Brachiterapia interstiziale con impianto volumetrico di emettitori rimovibili multiplanari, alto rateo di dose
- 92.29.24 ↔ Brachiterapia con impianto di emettitori rimovibili multiplanari, alto rateo di dose, intraoperatoria
- 92.29.29 ↔ Brachiterapia interstiziale con impianto volumetrico di emettitori rimovibili multiplanari, altro
- 92.29.31 ↔ Brachiterapia interstiziale con impianto di emettitori permanenti, fino a 10 sorgenti
- 92.29.32 ↔ Brachiterapia interstiziale con impianto di emettitori permanenti, da 11 a 15 sorgenti
- 92.29.33 ↔ Brachiterapia interstiziale con impianto di emettitori permanenti, da 16 a 20 sorgenti
- 92.29.34 ↔ Brachiterapia interstiziale con impianto di emettitori permanenti, da 21 a 25 sorgenti
- 92.29.35 ↔ Brachiterapia interstiziale con impianto di emettitori permanenti, da 26 a 30 sorgenti
- 92.29.36 ↔ Brachiterapia interstiziale con impianto di emettitori permanenti, da 31 a 35 sorgenti
- 92.29.37 ↔ Brachiterapia interstiziale con impianto di emettitori permanenti, da 36 a 40 sorgenti
- 92.29.38 ↔ Brachiterapia interstiziale con impianto di emettitori permanenti, da 41 a 45 sorgenti
- 92.29.39 ↔ Brachiterapia interstiziale con impianto di emettitori permanenti, da 46 a 50 sorgenti
- 92.29.3A ↔ Brachiterapia interstiziale con impianto di emettitori permanenti, da 51 a 55 sorgenti
- 92.29.3B ↔ Brachiterapia interstiziale con impianto di emettitori permanenti, da 56 a 60 sorgenti
- 92.29.3C ↔ Brachiterapia interstiziale con impianto di emettitori permanenti, da 61 a 65 sorgenti
- 92.29.3D ↔ Brachiterapia interstiziale con impianto di emettitori permanenti, da 66 a 70 sorgenti
- 92.29.3E ↔ Brachiterapia interstiziale con impianto di emettitori permanenti, da 71 e più sorgenti

Procedura G12-6

00.4B.11 ↔	PCI di arterie delle estremità superiori o spalla	39.71.24 ↔	Impianto endovascolare di stent graft (protesi stent) nell'aorta addominale, con 3 aperture
00.4B.12 ↔	PCI dell'aorta	39.71.25 ↔	Impianto endovascolare di stent graft (protesi stent) nell'aorta addominale, con 4 e più aperture
00.4B.13 ↔	PCI dei vasi polmonari	39.71.31 ↔	Impianto endovascolare di stent graft (protesi stent) nell'aorta addominale, con rivascolarizzazione di branche tramite la tecnica con protesi in parallelo
00.4B.14 ↔	PCI di altre arterie toraciche	39.71.32 ↔	Impianto endovascolare di stent graft (protesi stent) nell'aorta addominale, con rivascolarizzazione di due o più branche tramite la tecnica con protesi in parallelo
00.4B.15 ↔	PCI di arterie viscerali	39.72.00 ↔	Riparazione o occlusione endovascolare dei vasi della testa e del collo, NAS
00.4B.16 ↔	PCI dell'arteria renale	39.72.09 ↔	Riparazione o occlusione endovascolare dei vasi della testa e del collo, altro
00.4B.17 ↔	PCI di altre arterie addominali	39.72.10 ↔	Embolizzazione selettiva di vasi intracranici, NAS
00.4B.18 ↔	PCI di arterie della coscia e dell'arteria poplitea	39.72.11 ↔	Embolizzazione selettiva di vasi intracranici con particelle o coils
00.4B.19 ↔	PCI di arterie di altra sede	39.72.12 ↔	Embolizzazione selettiva di vasi intracranici con liquidi embolizzanti, palloncini o filtri
00.4B.1A ↔	PCI di arterie della gamba	39.72.14 ↔	Embolizzazione selettiva di vasi intracranici con sostanza adesiva
00.4B.21 ↔	PCI su vene delle estremità superiori o spalla	39.72.15 ↔	Embolizzazione selettiva di vasi intracranici con plugs
00.4B.22 ↔	PCI della vena cava	39.72.19 ↔	Embolizzazione selettiva di vasi intracranici, altro
00.4B.23 ↔	PCI di altre vene toraciche	39.72.20 ↔	Embolizzazione selettiva di vasi extracranici della testa e del collo, NAS
00.4B.24 ↔	PCI di vene epatiche	39.72.21 ↔	Embolizzazione selettiva di vasi extracranici della testa e del collo con particelle o coils
00.4B.25 ↔	PCI di vene viscerali	39.72.22 ↔	Embolizzazione selettiva di vasi extracranici del capo e del collo con liquidi embolizzanti, palloncini o filtri
00.4B.26 ↔	PCI di altre vene addominali	39.72.24 ↔	Embolizzazione selettiva di vasi extracranici della testa e del collo con sostanza adesiva
00.4B.27 ↔	PCI di vene della coscia	39.72.25 ↔	Embolizzazione selettiva di vasi extracranici della testa e del collo con plugs
00.4B.28 ↔	PCI di vene della gamba	39.72.29 ↔	Embolizzazione selettiva di vasi extracranici della testa e del collo, altro
00.4B.29 ↔	PCI di vene, altro	39.73.00 ↔	Impianto endovascolare di stent graft (protesi stent) nell'aorta toracica e toracoaddominale, NAS
00.4B.31 ↔	PCI della safena magna	39.73.09 ↔	Impianto endovascolare di stent graft (protesi stent) nell'aorta toracica e toracoaddominale, altro
00.4B.32 ↔	PCI della safena parva	39.73.31 ↔	Impianto endovascolare di stent grafts (protesi stent) nell'aorta toracica, senza apertura
00.4B.33 ↔	PCI dei rami collaterali epifasciali della gamba	39.73.32 ↔	Impianto endovascolare di stent grafts (protesi stent) nell'aorta toracica, con 1 apertura
00.4B.34 ↔	PCI di vene epifasciali del braccio	39.73.33 ↔	Impianto endovascolare di stent grafts (protesi stent) nell'aorta toracica, con 2 aperture
00.4B.39 ↔	PCI di vene epifasciali, altro	39.73.34 ↔	Impianto endovascolare di stent grafts (protesi stent) nell'aorta toracica, con 3 aperture
00.4B.41 ↔	PCI di vasi artificiali delle estremità superiori o spalla	39.73.35 ↔	Impianto endovascolare di stent grafts (protesi stent) nell'aorta toracica, con 4 e più aperture
00.4B.42 ↔	PCI di shunt per dialisi venose o di materiale plastico	39.73.36 ↔	Impianto endovascolare di stent grafts (protesi stent) nell'aorta toracica, con rivascolarizzazione di branca tramite la tecnica con protesi in parallelo
00.4B.43 ↔	PCI di vasi artificiali toracici	39.73.37 ↔	Impianto endovascolare di stent grafts (protesi stent) nell'aorta toracica, con rivascolarizzazione di 2 e più branche tramite la tecnica con protesi in parallelo
00.4B.44 ↔	PCI di vasi artificiali addominali	39.73.41 ↔	Impianto endovascolare di stent grafts (protesi stent) nell'aorta toracoaddominale, senza apertura
00.4B.45 ↔	PCI di vasi artificiali della coscia e del ginocchio	39.73.42 ↔	Impianto endovascolare di stent grafts (protesi stent) nell'aorta toracoaddominale, con 1 apertura
00.4B.46 ↔	PCI di vasi artificiali della gamba	39.73.43 ↔	Impianto endovascolare di stent grafts (protesi stent) nell'aorta toracoaddominale, con 2 aperture
00.4B.49 ↔	PCI di vasi artificiali di altra sede	39.73.44 ↔	Impianto endovascolare di stent grafts (protesi stent) nell'aorta toracoaddominale, con 3 aperture
38.7X.21 ↔	Inserzione di filtro nella vena cava, percutanea transluminale	39.73.45 ↔	Impianto endovascolare di stent grafts (protesi stent) nell'aorta toracoaddominale, con 4 e più aperture
39.50.00 ↔	Angioplastica o aterectomia di altro(i) vaso(i) non coronarico(i), NAS		
39.50.10 ↔	Angioplastica o aterectomia di altro(i) vaso(i) non coronarico(i), con palloncino, NAS		
39.50.11 ↔	Angioplastica o aterectomia di altro(i) vaso(i) non coronarico(i), con palloncino semplice		
39.50.12 ↔	Angioplastica o aterectomia di altro(i) vaso(i) non coronarico(i), con palloncino cutting		
39.50.13 ↔	Angioplastica o aterectomia di altro(i) vaso(i) non coronarico(i), con palloncino per crioplastica		
39.50.14 ↔	Angioplastica o aterectomia di altro(i) vaso(i) non coronarico(i), con palloncino a rilascio di sostanza medicamentosa		
39.50.15 ↔	Angioplastica o aterectomia di altro(i) vaso(i) non coronarico(i) mediante litotripsia		
39.50.19 ↔	Angioplastica o aterectomia di altro(i) vaso(i) non coronarico(i), con altro palloncino		
39.50.20 ↔	Angioplastica con lama o laser di altro(i) vaso(i) non coronarico(i)		
39.50.21 ↔	Angioplastica con trombectomia di altro(i) vaso(i) non coronarico(i)		
39.50.99 ↔	Angioplastica o aterectomia di altro(i) vaso(i) non coronarico(i), altro		
39.52.99 ↔	Altra riparazione di aneurismi, altro		
39.71.00 ↔	Impianto endovascolare di stent graft (protesi stent) nell'aorta addominale, NAS		
39.71.09 ↔	Impianto endovascolare di stent graft (protesi stent) nell'aorta addominale, altro		
39.71.21 ↔	Impianto endovascolare di stent graft (protesi stent) nell'aorta addominale, senza apertura		
39.71.22 ↔	Impianto endovascolare di stent graft (protesi stent) nell'aorta addominale, con 1 apertura		
39.71.23 ↔	Impianto endovascolare di stent graft (protesi stent) nell'aorta addominale, con 2 aperture		

39.73.46 ↔	Impianto endovascolare di stent grafts (protesi stent) nell'aorta toracoaddominale, con rivascularizzazione di branca tramite la tecnica con protesi in parallelo	39.79.40 ↔	Embolizzazione selettiva con palloncini staccabili di altri vasi, NAS
39.73.47 ↔	Impianto endovascolare di stent grafts (protesi stent) nell'aorta toracoaddominale, con rivascularizzazione di 2 e più branche tramite la tecnica con protesi in parallelo	39.79.41 ↔	Embolizzazione selettiva con palloncini staccabili di vasi dell'arto superiore
39.75.01 ↔	Intervento vascolare percutaneo transluminale, altri vasi, rimozione di corpo estraneo con catetere di recupero, a cestello, ecc.	39.79.42 ↔	Embolizzazione selettiva con palloncini staccabili dell'aorta
39.75.10 ↔	Intervento vascolare percutaneo transluminale, altri vasi, sistema di cateteri per ricanalizzazione su occlusione totale	39.79.44 ↔	Embolizzazione selettiva con palloncini staccabili di vasi toracici
39.75.11 ↔	Intervento vascolare percutaneo transluminale, altri vasi, trombectomia rotazionale	39.79.45 ↔	Embolizzazione selettiva con palloncini staccabili di vasi viscerali
39.75.12 ↔	Intervento vascolare percutaneo transluminale, altri vasi, angioplastica con laser	39.79.46 ↔	Embolizzazione selettiva con palloncini staccabili di vasi addominali
39.75.13 ↔	Intervento vascolare percutaneo transluminale, altri vasi, sistema antiemboli (vasi periferici o viscerali)	39.79.47 ↔	Embolizzazione selettiva con palloncini staccabili di vasi spinali
39.75.14 ↔	Intervento vascolare percutaneo transluminale, altri vasi, atrectomia	39.79.48 ↔	Embolizzazione selettiva con palloncini staccabili di vasi dell'arto inferiore
39.75.15 ↔	Intervento vascolare percutaneo transluminale, altri vasi, trombolisi selettiva	39.79.49 ↔	Embolizzazione selettiva con palloncini staccabili di altri vasi, altro
39.75.16 ↔	Intervento vascolare percutaneo transluminale, altri vasi, trombolisi selettiva, assistita ecograficamente	39.79.50 ↔	Embolizzazione selettiva con filtri di altri vasi, NAS
39.75.30 ↔	Aumento della perfusione cerebrale mediante occlusione endoaortica parziale con catetere a palloncino	39.79.51 ↔	Embolizzazione selettiva con filtri di vasi dell'arto superiore
39.76.50 ↔	Trombolisi selettiva percutanea di vaso(i) extracranico(i) della testa e del collo	39.79.52 ↔	Embolizzazione selettiva con filtri dell'aorta
39.76.70 ↔	Rimozione percutanea di corpo estraneo endovascolare da vaso(i) extracranico(i) della testa e del collo	39.79.54 ↔	Embolizzazione selettiva con filtri di vasi toracici
39.77.50 ↔	Trombolisi percutanea selettiva di vaso(i) intracranico(i)	39.79.55 ↔	Embolizzazione selettiva con filtri di vasi viscerali
39.77.70 ↔	Rimozione percutanea di corpo estraneo endovascolare da vaso(i) intracranico(i)	39.79.56 ↔	Embolizzazione selettiva con filtri di vasi addominali
39.79.21 ↔	Embolizzazione o occlusione mediante spirali dell'arto superiore	39.79.57 ↔	Embolizzazione selettiva con filtri di vasi dell'arto inferiore
39.79.22 ↔	Embolizzazione o occlusione mediante spirali dell'aorta	39.79.58 ↔	Embolizzazione selettiva con filtri di vasi spinali
39.79.24 ↔	Embolizzazione o occlusione mediante spirali di vasi toracici	39.79.59 ↔	Embolizzazione selettiva con filtri di altri vasi, altro
39.79.25 ↔	Embolizzazione o occlusione mediante spirali di vasi viscerali	39.79.60 ↔	Embolizzazione selettiva con particelle di altri vasi, NAS
39.79.26 ↔	Embolizzazione o occlusione mediante spirali di vasi addominali	39.79.61 ↔	Embolizzazione selettiva con particelle di vasi dell'arto superiore
39.79.27 ↔	Embolizzazione o occlusione mediante spirali dell'arto inferiore	39.79.62 ↔	Embolizzazione selettiva con particelle dell'aorta
39.79.28 ↔	Embolizzazione o occlusione mediante spirali di vasi spinali	39.79.64 ↔	Embolizzazione selettiva con particelle di vasi toracici
39.79.29 ↔	Embolizzazione o occlusione mediante spirali di altri vasi, altro	39.79.65 ↔	Embolizzazione selettiva con particelle di vasi viscerali
39.79.30 ↔	Embolizzazione selettiva con liquidi embolizzanti di altri vasi, NAS	39.79.66 ↔	Embolizzazione selettiva con particelle di vasi addominali
39.79.31 ↔	Embolizzazione selettiva con liquidi embolizzanti di vasi dell'arto superiore	39.79.67 ↔	Embolizzazione selettiva con particelle di vasi dell'arto inferiore
39.79.32 ↔	Embolizzazione selettiva con liquidi embolizzanti dell'aorta	39.79.68 ↔	Embolizzazione selettiva con particelle di vasi spinali
39.79.34 ↔	Embolizzazione selettiva con liquidi embolizzanti di vasi toracici	39.79.69 ↔	Embolizzazione selettiva con particelle di altri vasi, altro
39.79.35 ↔	Embolizzazione selettiva con liquidi embolizzanti di vasi viscerali	39.79.70 ↔	Occlusione mediante cateterismo con laser di arterie, altri vasi, NAS
39.79.36 ↔	Embolizzazione selettiva con liquidi embolizzanti di vasi addominali	39.79.71 ↔	Occlusione mediante cateterismo con laser, di arterie dell'arto superiore
39.79.37 ↔	Embolizzazione selettiva con liquidi embolizzanti di vasi dell'arto inferiore	39.79.72 ↔	Occlusione mediante cateterismo con laser, dell'aorta
39.79.38 ↔	Embolizzazione selettiva con liquidi embolizzanti di vasi spinali	39.79.74 ↔	Occlusione mediante cateterismo con laser, di vasi toracici
39.79.39 ↔	Embolizzazione selettiva con liquidi embolizzanti di altri vasi, altro	39.79.75 ↔	Occlusione mediante cateterismo con laser, di vasi dell'arto inferiore
		39.79.76 ↔	Occlusione mediante cateterismo con laser, di vasi viscerali
		39.79.77 ↔	Occlusione mediante cateterismo con laser, di vasi addominali
		39.79.79 ↔	Occlusione mediante cateterismo con laser di arterie, altri vasi, altro
		39.79.80 ↔	Occlusione mediante cateterismo con radiofrequenza di arterie, altri vasi, NAS
		39.79.81 ↔	Occlusione mediante cateterismo con radiofrequenza, di arterie dell'arto superiore
		39.79.82 ↔	Occlusione mediante cateterismo con radiofrequenza dell'aorta
		39.79.84 ↔	Occlusione mediante cateterismo con radiofrequenza di vasi toracici
		39.79.85 ↔	Occlusione mediante cateterismo con radiofrequenza di vasi dell'arto inferiore

39.79.86 ↔	Occlusione mediante cateterismo con radiofrequenza di vasi viscerali	39.B1.D1 ↔	Impianto (percutaneo) transluminale di stents senza liberazione di sostanza medicamentosa, vasi viscerali
39.79.87 ↔	Occlusione mediante cateterismo con radiofrequenza di vasi addominali	39.B1.G1 ↔	Impianto (percutaneo) transluminale di stents senza liberazione di sostanza medicamentosa, arterie della coscia
39.79.89 ↔	Occlusione mediante cateterismo con radiofrequenza di altri vasi, altro	39.B1.H1 ↔	Impianto (percutaneo) transluminale di stents senza liberazione di sostanza medicamentosa, vasi della gamba
39.79.A0 ↔	Embolizzazione selettiva con plugs di altri vasi, NAS	39.B1.J3 ↔	Impianto (percutaneo) transluminale di stents senza liberazione di sostanza medicamentosa, vena polmonare
39.79.A1 ↔	Embolizzazione selettiva con plugs di vasi dell'arto superiore	39.B1.J7 ↔	Impianto (percutaneo) transluminale di stents senza liberazione di sostanza medicamentosa, vena cava
39.79.A2 ↔	Embolizzazione selettiva con plugs dell'aorta	39.B1.JB ↔	Impianto (percutaneo) transluminale di stents senza liberazione di sostanza medicamentosa, altre vene addominali e pelviche
39.79.A4 ↔	Embolizzazione selettiva con plugs di vasi toracici	39.B1.JF ↔	Impianto (percutaneo) transluminale di stents senza liberazione di sostanza medicamentosa, vene della coscia
39.79.A5 ↔	Embolizzazione selettiva con plugs di vasi viscerali	39.B1.JI ↔	Impianto (percutaneo) transluminale di stents senza liberazione di sostanza medicamentosa, vena porta
39.79.A6 ↔	Embolizzazione selettiva con plugs di vasi addominali	39.B1.L1 ↔	Impianto (percutaneo) transluminale di stents senza liberazione di sostanza medicamentosa, vasi spinali
39.79.A7 ↔	Embolizzazione selettiva con plugs di vasi dell'arto inferiore	39.B2.09 ↔	Impianto (percutaneo) transluminale di stents con liberazione di sostanza medicamentosa, altro
39.79.A8 ↔	Embolizzazione selettiva con plugs di vasi spinali	39.B2.11 ↔	Impianto (percutaneo) transluminale di stents con liberazione di sostanza medicamentosa, vasi intracranici
39.79.A9 ↔	Embolizzazione selettiva con plugs di altri vasi, altro	39.B2.22 ↔	Impianto (percutaneo) transluminale di stents con liberazione di sostanza medicamentosa, arteria carotide NAS
39.7A.22 ↔	Impianto endovascolare di stent grafts (protesi stent) nelle arterie del bacino, con rivascolarizzazione di branca tramite la tecnica con protesi in parallelo	39.B2.23 ↔	Impianto (percutaneo) transluminale di stents con liberazione di sostanza medicamentosa, arteria carotide comune
39.7A.31 ↔	Impianto endovascolare di stent grafts (protesi stent) nella vena cava	39.B2.25 ↔	Impianto (percutaneo) transluminale di stents con liberazione di sostanza medicamentosa, arteria carotide interna extracranica
39.7A.32 ↔	Impianto endovascolare di stent grafts (protesi stent) nella vena porta	39.B2.26 ↔	Impianto (percutaneo) transluminale di stents con liberazione di sostanza medicamentosa, arteria carotide interna extracranica con arteria carotide comune
39.7A.41 ↔	Impianto endovascolare di stent grafts (protesi stent) in vasi renali	39.B2.27 ↔	Impianto (percutaneo) transluminale di stents con liberazione di sostanza medicamentosa, arteria carotide esterna
39.B1.09 ↔	Impianto (percutaneo) transluminale di stents senza liberazione di sostanza medicamentosa, altro	39.B2.28 ↔	Impianto (percutaneo) transluminale di stents con liberazione di sostanza medicamentosa, arteria vertebrale extracranica
39.B1.11 ↔	Impianto (percutaneo) transluminale di stents senza liberazione di sostanza medicamentosa, vasi intracranici	39.B2.31 ↔	Impianto (percutaneo) transluminale di stents con liberazione di sostanza medicamentosa, vasi di spalla e braccio
39.B1.22 ↔	Impianto (percutaneo) transluminale di stents senza liberazione di sostanza medicamentosa, arteria carotide NAS	39.B2.51 ↔	Impianto (percutaneo) transluminale di stents con liberazione di sostanza medicamentosa, vasi dell'avambraccio
39.B1.23 ↔	Impianto (percutaneo) transluminale di stents senza liberazione di sostanza medicamentosa, arteria carotide comune	39.B2.71 ↔	Impianto (percutaneo) transluminale di stents con liberazione di sostanza medicamentosa, aorta
39.B1.25 ↔	Impianto (percutaneo) transluminale di stents senza liberazione di sostanza medicamentosa, arteria carotide interna extracranica	39.B2.74 ↔	Impianto (percutaneo) transluminale di stents con liberazione di sostanza medicamentosa, istmo aortico
39.B1.26 ↔	Impianto (percutaneo) transluminale di stents senza liberazione di sostanza medicamentosa, arteria carotide interna extracranica con arteria carotide comune	39.B2.81 ↔	Impianto (percutaneo) transluminale di stents con liberazione di sostanza medicamentosa, altri vasi toracici
39.B1.27 ↔	Impianto (percutaneo) transluminale di stents senza liberazione di sostanza medicamentosa, arteria carotide esterna	39.B2.A4 ↔	Impianto (percutaneo) transluminale di stents con liberazione di sostanza medicamentosa, arteria polmonare
39.B1.28 ↔	Impianto (percutaneo) transluminale di stents senza liberazione di sostanza medicamentosa, arteria vertebrale extracranica	39.B2.C1 ↔	Impianto (percutaneo) transluminale di stents con liberazione di sostanza medicamentosa, altre arterie addominali e pelviche
39.B1.31 ↔	Impianto (percutaneo) transluminale di stents senza liberazione di sostanza medicamentosa, vasi di spalla e braccio	39.B2.C3 ↔	Impianto (percutaneo) transluminale di stents con liberazione di sostanza medicamentosa, arteria iliaca
39.B1.51 ↔	Impianto (percutaneo) transluminale di stents senza liberazione di sostanza medicamentosa, vasi dell'avambraccio	39.B2.D1 ↔	Impianto (percutaneo) transluminale di stents con liberazione di sostanza medicamentosa, vasi viscerali
39.B1.71 ↔	Impianto (percutaneo) transluminale di stents senza liberazione di sostanza medicamentosa, aorta		
39.B1.74 ↔	Impianto (percutaneo) transluminale di stents senza liberazione di sostanza medicamentosa, istmo aortico		
39.B1.81 ↔	Impianto (percutaneo) transluminale di stents senza liberazione di sostanza medicamentosa, altri vasi toracici		
39.B1.A4 ↔	Impianto (percutaneo) transluminale di stents senza liberazione di sostanza medicamentosa, arteria polmonare		
39.B1.C1 ↔	Impianto (percutaneo) transluminale di stents senza liberazione di sostanza medicamentosa, altre arterie addominali e pelviche		
39.B1.C3 ↔	Impianto (percutaneo) transluminale di stents senza liberazione di sostanza medicamentosa, arteria iliaca		

39.B2.G1 ↔	Impianto (percutaneo) transluminale di stents con liberazione di sostanza medicamentosa, arterie della coscia	39.B3.J7 ↔	Impianto (percutaneo) transluminale di stents ricoperti senza liberazione di sostanza medicamentosa, vena cava
39.B2.H1 ↔	Impianto (percutaneo) transluminale di stents con liberazione di sostanza medicamentosa, vasi della gamba	39.B3.JB ↔	Impianto (percutaneo) transluminale di stents ricoperti senza liberazione di sostanza medicamentosa, altre vene addominali e pelviche
39.B2.J3 ↔	Impianto (percutaneo) transluminale di stents con liberazione di sostanza medicamentosa, vena polmonare	39.B3.JF ↔	Impianto (percutaneo) transluminale di stents ricoperti senza liberazione di sostanza medicamentosa, vene della coscia
39.B2.J7 ↔	Impianto (percutaneo) transluminale di stents con liberazione di sostanza medicamentosa, vena cava	39.B3.JI ↔	Impianto (percutaneo) transluminale di stents ricoperti senza liberazione di sostanza medicamentosa, vena porta
39.B2.JB ↔	Impianto (percutaneo) transluminale di stents con liberazione di sostanza medicamentosa, altre vene addominali e pelviche	39.B3.L1 ↔	Impianto (percutaneo) transluminale di stents ricoperti senza liberazione di sostanza medicamentosa, vasi spinali
39.B2.JF ↔	Impianto (percutaneo) transluminale di stents con liberazione di sostanza medicamentosa, vene della coscia	39.B4.09 ↔	Impianto (percutaneo) transluminale di stents ricoperti con liberazione di sostanza medicamentosa, altro
39.B2.JI ↔	Impianto (percutaneo) transluminale di stents con liberazione di sostanza medicamentosa, vena porta	39.B4.11 ↔	Impianto (percutaneo) transluminale di stents ricoperti con liberazione di sostanza medicamentosa, vasi intracranici
39.B2.L1 ↔	Impianto (percutaneo) transluminale di stents con liberazione di sostanza medicamentosa, vasi spinali	39.B4.22 ↔	Impianto (percutaneo) transluminale di stents ricoperti con liberazione di sostanza medicamentosa, arteria carotide NAS
39.B3.09 ↔	Impianto (percutaneo) transluminale di stents ricoperti senza liberazione di sostanza medicamentosa, altro	39.B4.23 ↔	Impianto (percutaneo) transluminale di stents ricoperti con liberazione di sostanza medicamentosa, arteria carotide comune
39.B3.11 ↔	Impianto (percutaneo) transluminale di stents ricoperti senza liberazione di sostanza medicamentosa, vasi intracranici	39.B4.25 ↔	Impianto (percutaneo) transluminale di stents ricoperti con liberazione di sostanza medicamentosa, arteria carotide interna extracranica
39.B3.22 ↔	Impianto (percutaneo) transluminale di stents ricoperti senza liberazione di sostanza medicamentosa, arteria carotide NAS	39.B4.26 ↔	Impianto (percutaneo) transluminale di stents ricoperti con liberazione di sostanza medicamentosa, arteria carotide interna extracranica con arteria carotide comune
39.B3.23 ↔	Impianto (percutaneo) transluminale di stents ricoperti senza liberazione di sostanza medicamentosa, arteria carotide comune	39.B4.27 ↔	Impianto (percutaneo) transluminale di stents ricoperti con liberazione di sostanza medicamentosa, arteria carotide esterna
39.B3.25 ↔	Impianto (percutaneo) transluminale di stents ricoperti senza liberazione di sostanza medicamentosa, arteria carotide interna extracranica	39.B4.28 ↔	Impianto (percutaneo) transluminale di stents ricoperti con liberazione di sostanza medicamentosa, arteria vertebrale extracranica
39.B3.26 ↔	Impianto (percutaneo) transluminale di stents ricoperti senza liberazione di sostanza medicamentosa, arteria carotide interna extracranica con arteria carotide comune	39.B4.31 ↔	Impianto (percutaneo) transluminale di stents ricoperti con liberazione di sostanza medicamentosa, vasi di spalla e braccio
39.B3.27 ↔	Impianto (percutaneo) transluminale di stents ricoperti senza liberazione di sostanza medicamentosa, arteria carotide esterna	39.B4.51 ↔	Impianto (percutaneo) transluminale di stents ricoperti con liberazione di sostanza medicamentosa, vasi dell'avambraccio
39.B3.28 ↔	Impianto (percutaneo) transluminale di stents ricoperti senza liberazione di sostanza medicamentosa, arteria vertebrale extracranica	39.B4.81 ↔	Impianto (percutaneo) transluminale di stents ricoperti con liberazione di sostanza medicamentosa, altri vasi toracici
39.B3.31 ↔	Impianto (percutaneo) transluminale di stents ricoperti senza liberazione di sostanza medicamentosa, vasi di spalla e braccio	39.B4.C1 ↔	Impianto (percutaneo) transluminale di stents ricoperti con liberazione di sostanza medicamentosa, altre arterie addominali e pelviche
39.B3.51 ↔	Impianto (percutaneo) transluminale di stents ricoperti senza liberazione di sostanza medicamentosa, vasi dell'avambraccio	39.B4.C3 ↔	Impianto (percutaneo) transluminale di stents ricoperti con liberazione di sostanza medicamentosa, arteria iliaca
39.B3.81 ↔	Impianto (percutaneo) transluminale di stents ricoperti senza liberazione di sostanza medicamentosa, altri vasi toracici	39.B4.D1 ↔	Impianto (percutaneo) transluminale di stents ricoperti con liberazione di sostanza medicamentosa, vasi viscerali
39.B3.C1 ↔	Impianto (percutaneo) transluminale di stents ricoperti senza liberazione di sostanza medicamentosa, altre arterie addominali e pelviche	39.B4.G1 ↔	Impianto (percutaneo) transluminale di stents ricoperti con liberazione di sostanza medicamentosa, arterie della coscia
39.B3.C3 ↔	Impianto (percutaneo) transluminale di stents ricoperti senza liberazione di sostanza medicamentosa, arteria iliaca	39.B4.H1 ↔	Impianto (percutaneo) transluminale di stents ricoperti con liberazione di sostanza medicamentosa, vasi della gamba
39.B3.D1 ↔	Impianto (percutaneo) transluminale di stents ricoperti senza liberazione di sostanza medicamentosa, vasi viscerali	39.B4.J7 ↔	Impianto (percutaneo) transluminale di stents ricoperti con liberazione di sostanza medicamentosa, vena cava
39.B3.G1 ↔	Impianto (percutaneo) transluminale di stents ricoperti senza liberazione di sostanza medicamentosa, arterie della coscia	39.B4.JB ↔	Impianto (percutaneo) transluminale di stents ricoperti con liberazione di sostanza medicamentosa, altre vene addominali e pelviche
39.B3.H1 ↔	Impianto (percutaneo) transluminale di stents ricoperti senza liberazione di sostanza medicamentosa, vasi della gamba		

39.B4.JF ↔	Impianto (percutaneo) transluminale di stents ricoperti con liberazione di sostanza medicamentosa, vene della coscia	39.B6.25 ↔	Impianto (percutaneo) transluminale di stents Cheatham Platinum ricoperti, arteria carotide interna extracranica
39.B4.JI ↔	Impianto (percutaneo) transluminale di stents ricoperti con liberazione di sostanza medicamentosa, vena porta	39.B6.26 ↔	Impianto (percutaneo) transluminale di stents Cheatham Platinum ricoperti, arteria carotide interna extracranica con arteria carotide comune
39.B4.L1 ↔	Impianto (percutaneo) transluminale di stents ricoperti con liberazione di sostanza medicamentosa, vasi spinali	39.B6.27 ↔	Impianto (percutaneo) transluminale di stents Cheatham Platinum ricoperti, arteria carotide esterna
39.B5.09 ↔	Impianto (percutaneo) transluminale di stents Cheatham Platinum non ricoperti, altro	39.B6.31 ↔	Impianto (percutaneo) transluminale di stents Cheatham Platinum ricoperti, vasi di spalla e braccio
39.B5.11 ↔	Impianto (percutaneo) transluminale di stents Cheatham Platinum non ricoperti, vasi intracranici	39.B6.51 ↔	Impianto (percutaneo) transluminale di stents Cheatham Platinum ricoperti, vasi dell'avambraccio
39.B5.22 ↔	Impianto (percutaneo) transluminale di stents Cheatham Platinum non ricoperti, arteria carotide NAS	39.B6.71 ↔	Impianto (percutaneo) transluminale di stents Cheatham Platinum ricoperti, aorta
39.B5.23 ↔	Impianto (percutaneo) transluminale di stents Cheatham Platinum non ricoperti, arteria carotide comune	39.B6.74 ↔	Impianto (percutaneo) transluminale di stents Cheatham Platinum ricoperti, istmo aortico
39.B5.25 ↔	Impianto (percutaneo) transluminale di stents Cheatham Platinum non ricoperti, arteria carotide interna extracranica	39.B6.81 ↔	Impianto (percutaneo) transluminale di stents Cheatham Platinum ricoperti, altri vasi toracici
39.B5.26 ↔	Impianto (percutaneo) transluminale di stents Cheatham Platinum non ricoperti, arteria carotide interna extracranica con arteria carotide comune	39.B6.C1 ↔	Impianto (percutaneo) transluminale di stents Cheatham Platinum ricoperti, altre arterie addominali e pelviche
39.B5.27 ↔	Impianto (percutaneo) transluminale di stents Cheatham Platinum non ricoperti, arteria carotide esterna	39.B6.C3 ↔	Impianto (percutaneo) transluminale di stents Cheatham Platinum ricoperti, arteria iliaca
39.B5.31 ↔	Impianto (percutaneo) transluminale di stents Cheatham Platinum non ricoperti, vasi di spalla e braccio	39.B6.D1 ↔	Impianto (percutaneo) transluminale di stents Cheatham Platinum ricoperti, vasi viscerali
39.B5.51 ↔	Impianto (percutaneo) transluminale di stents Cheatham Platinum non ricoperti, vasi dell'avambraccio	39.B6.G1 ↔	Impianto (percutaneo) transluminale di stents Cheatham Platinum ricoperti, arterie della coscia
39.B5.71 ↔	Impianto (percutaneo) transluminale di stents Cheatham Platinum non ricoperti, aorta	39.B6.H1 ↔	Impianto (percutaneo) transluminale di stents Cheatham Platinum ricoperti, vasi della gamba
39.B5.74 ↔	Impianto (percutaneo) transluminale di stents Cheatham Platinum non ricoperti, istmo aortico	39.B6.J7 ↔	Impianto (percutaneo) transluminale di stents Cheatham Platinum ricoperti, vena cava
39.B5.81 ↔	Impianto (percutaneo) transluminale di stents Cheatham Platinum non ricoperti, altri vasi toracici	39.B6.JB ↔	Impianto (percutaneo) transluminale di stents Cheatham Platinum ricoperti, altre vene addominali e pelviche
39.B5.C1 ↔	Impianto (percutaneo) transluminale di stents Cheatham Platinum non ricoperti, altre arterie addominali e pelviche	39.B6.JF ↔	Impianto (percutaneo) transluminale di stents Cheatham Platinum ricoperti, vene della coscia
39.B5.C3 ↔	Impianto (percutaneo) transluminale di stents Cheatham Platinum non ricoperti, arteria iliaca	39.B6.JI ↔	Impianto (percutaneo) transluminale di stents Cheatham Platinum ricoperti, vena porta
39.B5.D1 ↔	Impianto (percutaneo) transluminale di stents Cheatham Platinum non ricoperti, vasi viscerali	39.B6.L1 ↔	Impianto (percutaneo) transluminale di stents Cheatham Platinum ricoperti, vasi spinali
39.B5.G1 ↔	Impianto (percutaneo) transluminale di stents Cheatham Platinum non ricoperti, arterie della coscia	39.B7.09 ↔	Impianto (percutaneo) transluminale di stents di grande diametro non ricoperti, altro
39.B5.H1 ↔	Impianto (percutaneo) transluminale di stents Cheatham Platinum non ricoperti, vasi della gamba	39.B7.11 ↔	Impianto (percutaneo) transluminale di stents di grande diametro non ricoperti, vasi intracranici
39.B5.J7 ↔	Impianto (percutaneo) transluminale di stents Cheatham Platinum non ricoperti, vena cava	39.B7.22 ↔	Impianto (percutaneo) transluminale di stents di grande diametro non ricoperti, arteria carotide NAS
39.B5.JB ↔	Impianto (percutaneo) transluminale di stents Cheatham Platinum non ricoperti, altre vene addominali e pelviche	39.B7.23 ↔	Impianto (percutaneo) transluminale di stents di grande diametro non ricoperti, arteria carotide comune
39.B5.JF ↔	Impianto (percutaneo) transluminale di stents Cheatham Platinum non ricoperti, vene della coscia	39.B7.25 ↔	Impianto (percutaneo) transluminale di stents di grande diametro non ricoperti, arteria carotide interna extracranica
39.B5.JI ↔	Impianto (percutaneo) transluminale di stents Cheatham Platinum non ricoperti, vena porta	39.B7.26 ↔	Impianto (percutaneo) transluminale di stents di grande diametro non ricoperti, arteria carotide interna extracranica con arteria carotide comune
39.B5.L1 ↔	Impianto (percutaneo) transluminale di stents Cheatham Platinum non ricoperti, vasi spinali	39.B7.27 ↔	Impianto (percutaneo) transluminale di stents di grande diametro non ricoperti, arteria carotide esterna
39.B6.09 ↔	Impianto (percutaneo) transluminale di stents Cheatham Platinum ricoperti, altro	39.B7.28 ↔	Impianto (percutaneo) transluminale di stents di grande diametro non ricoperti, arteria vertebrale extracranica
39.B6.11 ↔	Impianto (percutaneo) transluminale di stents Cheatham Platinum ricoperti, vasi intracranici	39.B7.31 ↔	Impianto (percutaneo) transluminale di stents di grande diametro non ricoperti, vasi di spalla e braccio
39.B6.22 ↔	Impianto (percutaneo) transluminale di stents Cheatham Platinum ricoperti, arteria carotide NAS	39.B7.51 ↔	Impianto (percutaneo) transluminale di stents di grande diametro non ricoperti, vasi dell'avambraccio
39.B6.23 ↔	Impianto (percutaneo) transluminale di stents Cheatham Platinum ricoperti, arteria carotide comune	39.B7.71 ↔	Impianto (percutaneo) transluminale di stents di grande diametro non ricoperti, aorta
		39.B7.74 ↔	Impianto (percutaneo) transluminale di stents di grande diametro non ricoperti, istmo aortico

- 39.B7.81 ↔ Impianto (percutaneo) transluminale di stents di grande diametro non ricoperti, altri vasi toracici
- 39.B7.A4 ↔ Impianto (percutaneo) transluminale di stents di grande diametro non ricoperti, arteria polmonare
- 39.B7.C1 ↔ Impianto (percutaneo) transluminale di stents di grande diametro non ricoperti, altre arterie addominali e pelviche
- 39.B7.C3 ↔ Impianto (percutaneo) transluminale di stents di grande diametro non ricoperti, arteria iliaca
- 39.B7.D1 ↔ Impianto (percutaneo) transluminale di stents di grande diametro non ricoperti, vasi viscerali
- 39.B7.G1 ↔ Impianto (percutaneo) transluminale di stents di grande diametro non ricoperti, arterie della coscia
- 39.B7.H1 ↔ Impianto (percutaneo) transluminale di stents di grande diametro non ricoperti, vasi della gamba
- 39.B7.J3 ↔ Impianto (percutaneo) transluminale di stents di grande diametro non ricoperti, vena polmonare
- 39.B7.J7 ↔ Impianto (percutaneo) transluminale di stents di grande diametro non ricoperti, vena cava
- 39.B7.JB ↔ Impianto (percutaneo) transluminale di stents di grande diametro non ricoperti, altre vene addominali e pelviche
- 39.B7.JF ↔ Impianto (percutaneo) transluminale di stents di grande diametro non ricoperti, vene della coscia
- 39.B7.JI ↔ Impianto (percutaneo) transluminale di stents di grande diametro non ricoperti, vena porta
- 39.B7.L1 ↔ Impianto (percutaneo) transluminale di stents di grande diametro non ricoperti, vasi spinali
- 39.B8.09 ↔ Impianto (percutaneo) transluminale di stents di grande diametro ricoperti, altro
- 39.B8.11 ↔ Impianto (percutaneo) transluminale di stents di grande diametro ricoperti, vasi intracranici
- 39.B8.22 ↔ Impianto (percutaneo) transluminale di stents di grande diametro ricoperti, arteria carotide NAS
- 39.B8.23 ↔ Impianto (percutaneo) transluminale di stents di grande diametro ricoperti, arteria carotide comune
- 39.B8.25 ↔ Impianto (percutaneo) transluminale di stents di grande diametro ricoperti, arteria carotide interna extracranica
- 39.B8.26 ↔ Impianto (percutaneo) transluminale di stents di grande diametro ricoperti, arteria carotide interna extracranica con arteria carotide comune
- 39.B8.27 ↔ Impianto (percutaneo) transluminale di stents di grande diametro ricoperti, arteria carotide esterna
- 39.B8.28 ↔ Impianto (percutaneo) transluminale di stents di grande diametro ricoperti, arteria vertebrale extracranica
- 39.B8.31 ↔ Impianto (percutaneo) transluminale di stents di grande diametro ricoperti, vasi di spalla e braccio
- 39.B8.51 ↔ Impianto (percutaneo) transluminale di stents di grande diametro ricoperti, vasi dell'avambraccio
- 39.B8.71 ↔ Impianto (percutaneo) transluminale di stents di grande diametro ricoperti, aorta
- 39.B8.74 ↔ Impianto (percutaneo) transluminale di stents di grande diametro ricoperti, istmo aortico
- 39.B8.81 ↔ Impianto (percutaneo) transluminale di stents di grande diametro ricoperti, altri vasi toracici
- 39.B8.A4 ↔ Impianto (percutaneo) transluminale di stents di grande diametro ricoperti, arteria polmonare
- 39.B8.C1 ↔ Impianto (percutaneo) transluminale di stents di grande diametro ricoperti, altre arterie addominali e pelviche
- 39.B8.C3 ↔ Impianto (percutaneo) transluminale di stents di grande diametro ricoperti, arteria iliaca
- 39.B8.D1 ↔ Impianto (percutaneo) transluminale di stents di grande diametro ricoperti, vasi viscerali
- 39.B8.G1 ↔ Impianto (percutaneo) transluminale di stents di grande diametro ricoperti, arterie della coscia
- 39.B8.H1 ↔ Impianto (percutaneo) transluminale di stents di grande diametro ricoperti, vasi della gamba
- 39.B8.J3 ↔ Impianto (percutaneo) transluminale di stents di grande diametro ricoperti, vena polmonare
- 39.B8.J7 ↔ Impianto (percutaneo) transluminale di stents di grande diametro ricoperti, vena cava
- 39.B8.JB ↔ Impianto (percutaneo) transluminale di stents di grande diametro ricoperti, altre vene addominali e pelviche
- 39.B8.JF ↔ Impianto (percutaneo) transluminale di stents di grande diametro ricoperti, vene della coscia
- 39.B8.JI ↔ Impianto (percutaneo) transluminale di stents di grande diametro ricoperti, vena porta
- 39.B8.L1 ↔ Impianto (percutaneo) transluminale di stents di grande diametro ricoperti, vasi spinali
- 39.BA.09 ↔ Impianto (percutaneo) transluminale di growth stents non ricoperti, altro
- 39.BA.A4 ↔ Impianto (percutaneo) transluminale di growth stents non ricoperti, arteria polmonare
- 39.BA.J3 ↔ Impianto (percutaneo) transluminale di growth stents non ricoperti, vena polmonare
- 39.BB.09 ↔ Impianto (percutaneo) transluminale di growth stents ricoperti, altro
- 39.BB.A4 ↔ Impianto (percutaneo) transluminale di growth stents ricoperti, arteria polmonare
- 39.BB.J3 ↔ Impianto (percutaneo) transluminale di growth stents ricoperti, vena polmonare
- 39.BE ↔ Impianto (percutaneo) transluminale di stent per biforcazioni autoespandente, intracranico
- 39.BF.09 ↔ Impianto (percutaneo) transluminale di microstents autoespandenti, altro
- 39.BF.11 ↔ Impianto (percutaneo) transluminale di microstents autoespandenti, vasi intracranici
- 39.BF.51 ↔ Impianto (percutaneo) transluminale di microstents autoespandenti, vasi dell'avambraccio
- 39.BF.H1 ↔ Impianto (percutaneo) transluminale di microstents autoespandenti, vasi della gamba
- 39.BG.09 ↔ Impianto (percutaneo) transluminale di stents in nitinol a filo singolo, altro
- 39.BG.31 ↔ Impianto (percutaneo) transluminale di stents in nitinol a filo singolo, vasi di spalla e braccio
- 39.BG.81 ↔ Impianto (percutaneo) transluminale di stents in nitinol a filo singolo, altri vasi toracici
- 39.BG.C1 ↔ Impianto (percutaneo) transluminale di stents in nitinol a filo singolo, altre arterie addominali e pelviche
- 39.BG.C3 ↔ Impianto (percutaneo) transluminale di stents in nitinol a filo singolo, arteria iliaca
- 39.BG.G1 ↔ Impianto (percutaneo) transluminale di stents in nitinol a filo singolo, arterie della coscia
- 39.BG.H1 ↔ Impianto (percutaneo) transluminale di stents in nitinol a filo singolo, vasi della gamba
- 39.BH.09 ↔ Impianto (percutaneo) transluminale di stents per flusso laminare in caso di aneurismi, altro
- 39.BH.11 ↔ Impianto (percutaneo) transluminale di stents per flusso laminare in caso di aneurismi, vasi intracranici
- 39.BH.22 ↔ Impianto (percutaneo) transluminale di stents per flusso laminare in caso di aneurismi, arteria carotide NAS
- 39.BH.23 ↔ Impianto (percutaneo) transluminale di stents per flusso laminare in caso di aneurismi, arteria carotide comune
- 39.BH.25 ↔ Impianto (percutaneo) transluminale di stents per flusso laminare in caso di aneurismi, arteria carotide interna extracranica
- 39.BH.26 ↔ Impianto (percutaneo) transluminale di stents per flusso laminare in caso di aneurismi, arteria carotide interna extracranica con arteria carotide comune
- 39.BH.27 ↔ Impianto (percutaneo) transluminale di stents per flusso laminare in caso di aneurismi, arteria carotide esterna

39.BH.28 ↔	Impianto (percutaneo) transluminale di stents per flusso laminare in caso di aneurismi, arteria vertebrale extracranica	39.BH.G1 ↔	Impianto (percutaneo) transluminale di stents per flusso laminare in caso di aneurismi, arterie della coscia
39.BH.31 ↔	Impianto (percutaneo) transluminale di stents per flusso laminare in caso di aneurismi, vasi di spalla e braccio	39.BH.H1 ↔	Impianto (percutaneo) transluminale di stents per flusso laminare in caso di aneurismi, vasi della gamba
39.BH.51 ↔	Impianto (percutaneo) transluminale di stents per flusso laminare in caso di aneurismi, vasi dell'avambraccio	39.BH.J7 ↔	Impianto (percutaneo) transluminale di stents per flusso laminare in caso di aneurismi, vena cava
39.BH.71 ↔	Impianto (percutaneo) transluminale di stents per flusso laminare in caso di aneurismi, aorta	39.BH.JB ↔	Impianto (percutaneo) transluminale di stents per flusso laminare in caso di aneurismi, altre vene addominali e pelviche
39.BH.74 ↔	Impianto (percutaneo) transluminale di stents per flusso laminare in caso di aneurismi, istmo aortico	39.BH.JF ↔	Impianto (percutaneo) transluminale di stents per flusso laminare in caso di aneurismi, vene della coscia
39.BH.81 ↔	Impianto (percutaneo) transluminale di stents per flusso laminare in caso di aneurismi, altri vasi toracici	39.BH.JI ↔	Impianto (percutaneo) transluminale di stents per flusso laminare in caso di aneurismi, vena porta
39.BH.C1 ↔	Impianto (percutaneo) transluminale di stents per flusso laminare in caso di aneurismi, altre arterie addominali e pelviche	39.BH.L1 ↔	Impianto (percutaneo) transluminale di stents per flusso laminare in caso di aneurismi, vasi spinali
39.BH.C3 ↔	Impianto (percutaneo) transluminale di stents per flusso laminare in caso di aneurismi, arteria iliaca	44.44 ↔	Embolizzazione mediante catetere per sanguinamento gastrico o duodenale
39.BH.D1 ↔	Impianto (percutaneo) transluminale di stents per flusso laminare in caso di aneurismi, vasi viscerali		

ADRG G13**Altri interventi su intestino o stoma con CC estremamente gravi**

Procedura nella tabella G13-2 e PCCL > 3

DRG G13A**Altri interventi su intestino o stoma con CC estremamente gravi con diagnosi o procedura specifica**

Diagnosi nella tabella G13-1 o procedura nella tabella G13-3

DRG G13B**Altri interventi su intestino o stoma con CC estremamente gravi****Diagnosi G13-1**

K56.0 Ileo paralitico

Procedura G13-2

46.02 ↔	Resezione di segmento esteriozzato dell'intestino tenue	46.41.99 ↔	Revisione di stoma artificiale dell'intestino tenue, altro
46.04 ↔	Resezione di segmento esteriozzato dell'intestino crasso	46.43.00 ↔	Altra revisione di stoma artificiale dell'intestino crasso, NAS
46.12.11 ↔	Colostomia terminale, chirurgica a cielo aperto	46.43.10 ↔	Allargamento o restringimento plastico di stoma artificiale dell'intestino crasso
46.12.12 ↔	Colostomia terminale, per via laparoscopica	46.43.11 ↔	Neoconfezione di colostomia
46.15.11 ↔	Colostomia a doppia canna, chirurgica a cielo aperto	46.43.12 ↔	Rimozione di parte estroflessa di stoma dell'intestino crasso
46.15.12 ↔	Colostomia a doppia canna, per via laparoscopica	46.43.20 ↔	Conversione di stoma dell'intestino crasso in stoma continente
46.25.11 ↔	Digiunostomia e ileostomia terminale, chirurgica a cielo aperto	46.43.99 ↔	Altra revisione di stoma artificiale dell'intestino crasso, altro
46.25.12 ↔	Digiunostomia e ileostomia terminale, per via laparoscopica	46.79.10 ↔	Sutura di altra lesione intestinale
46.26.11 ↔	Digiunostomia e ileostomia a doppia canna, chirurgica a cielo aperto	46.79.21 ↔	Sutura di altra lesione intestinale, chirurgica a cielo aperto
46.26.12 ↔	Digiunostomia e ileostomia a doppia canna, per via laparoscopica	46.79.22 ↔	Sutura di altra lesione intestinale, per via laparoscopica
46.29 ↔	Digiunostomia e ileostomia, altro	46.79.30 ↔	Plastica di allargamento e restringimento dell'intestino
46.40 ↔	Revisione di stoma intestinale, NAS	46.79.31 ↔	Allungamento intestinale longitudinale secondo Bianchi
46.41.00 ↔	Revisione di stoma artificiale dell'intestino tenue, NAS	46.79.32 ↔	Enteroplastica trasversale seriale [STEP]
46.41.10 ↔	Allargamento o restringimento plastico di stoma artificiale dell'intestino tenue	46.79.39 ↔	Altro allungamento dell'intestino
46.41.11 ↔	Neoconfezione di stoma artificiale dell'intestino tenue	46.79.40 ↔	Confezione di tasca, intestino tenue
46.41.12 ↔	Asportazione della parte estroflessa di uno stoma artificiale dell'intestino tenue	46.79.41 ↔	Confezione di tasca, intestino crasso
46.41.20 ↔	Conversione di stoma artificiale dell'intestino tenue in stoma continente	46.79.50 ↔	Revisione di tasca, intestino tenue
		46.79.51 ↔	Revisione di tasca, intestino crasso

48.93 ↔ Riparazione di fistola perirettale

Procedura G13-3

46.79.21 ↔ Sutura di altra lesione intestinale, chirurgica a cielo aperto

46.79.22 ↔ Sutura di altra lesione intestinale, per via laparoscopica

ADRG G16**Resezione rettale complessa o eviscerazione pelvica o interventi per neoplasia maligna o radioterapia con intervento addominale maggiore**

Procedura nella tabella G16-2 o (procedura nella tabella G16-3 e procedura nella tabella G16-4) o procedura nella tabella G16-5 o (definizione del DRG (G18A) e diagnosi secondaria nella tabella G16-1) o procedura nella tabella G16-6 e almeno una procedura nella tabella G16-7

DRG G16Z**Resezione rettale complessa o eviscerazione pelvica o interventi per neoplasia maligna o radioterapia con intervento addominale maggiore****Diagnosi G16-1**

C15.0	Tumore Maligno: Esofago cervicale	C26.0	Tumore Maligno: Apparato intestinale, parte non specificata
C15.1	Tumore Maligno: Esofago toracico	C26.8	Tumore Maligno: lesione sconfinante a più zone contigue dell'apparato digerente
C15.2	Tumore Maligno: Esofago addominale	C26.9	Tumore Maligno: Sedi mal definite dell'apparato digerente
C15.3	Tumore Maligno: Terzo superiore dell'esofago	C45.1	Mesotelioma del peritoneo
C15.4	Tumore Maligno: Terzo medio dell'esofago	C47.4	Tumore Maligno: Nervi periferici dell'addome
C15.5	Tumore Maligno: Terzo inferiore dell'esofago	C48.0	Tumore Maligno: Retroperitoneo
C15.8	Tumore Maligno: lesione sconfinante a più zone contigue dell'esofago	C48.1	Tumore Maligno: Parti specificate del peritoneo
C15.9	Tumore Maligno: Esofago non specificato	C48.2	Tumore Maligno: Peritoneo non specificato
C16.0	Tumore Maligno: Cardias	C48.8	Tumore Maligno: lesione sconfinante a più zone contigue del retroperitoneo e peritoneo
C16.1	Tumore Maligno: Fondo dello stomaco	C49.4	Tumore Maligno: Tessuto connettivo e tessuti molli dell'addome
C16.2	Tumore Maligno: Corpo dello stomaco	C76.2	Tumore maligno di altra e mal definita sede: Addome
C16.3	Tumore Maligno: Antro pilorico	C78.4	Tumore maligno secondario dell'intestino tenue
C16.4	Tumore Maligno: Piloro	C78.5	Tumore maligno secondario del colon e del retto
C16.5	Tumore Maligno: Piccola curva dello stomaco non specificata	C78.6	Tumore maligno secondario del retroperitoneo e del peritoneo
C16.6	Tumore Maligno: Grande curva dello stomaco non specificata	C78.8	Tumore maligno secondario di altri e non specificati organi dell'apparato digerente
C16.8	Tumore Maligno: lesione sconfinante a più zone contigue dello stomaco	D00.1	Carcinoma in situ: Esofago
C16.9	Tumore Maligno: Stomaco non specificato	D00.2	Carcinoma in situ: Stomaco
C17.0	Tumore Maligno: Duodeno	D01.0	Carcinoma in situ: Colon
C17.1	Tumore Maligno: Digiuno	D01.1	Carcinoma in situ: Giunzione retto-sigmoidea
C17.2	Tumore Maligno: Ileo	D01.2	Carcinoma in situ: Retto
C17.3	Tumore Maligno: Diverticolo di Meckel	D01.3	Carcinoma in situ: Ano e canale anale
C17.8	Tumore Maligno: lesione sconfinante a più zone contigue dell'intestino tenue	D01.4	Carcinoma in situ: Altre e non specificate parti dell'intestino
C17.9	Tumore Maligno: Intestino tenue non specificato	D01.7	Carcinoma in situ: Altri organi specificati dell'apparato digerente
C18.0	Tumore Maligno: Cieco	D01.9	Carcinoma in situ: Organi dell'apparato digerente non specificati
C18.1	Tumore Maligno: Appendice	D37.1	Tumori di comportamento incerto o sconosciuto: Stomaco
C18.2	Tumore Maligno: Colon ascendente	D37.2	Tumori di comportamento incerto o sconosciuto: Intestino tenue
C18.3	Tumore Maligno: Flessura destra [epatica] del colon	D37.3	Tumori di comportamento incerto o sconosciuto: Appendice
C18.4	Tumore Maligno: Colon trasverso	D37.4	Tumori di comportamento incerto o sconosciuto: Colon
C18.5	Tumore Maligno: flessura sinistra [splenica] del colon	D37.5	Tumori di comportamento incerto o sconosciuto: Retto
C18.6	Tumore Maligno: Colon discendente	D37.78	Tumori di comportamento incerto o sconosciuto: Altri organi dell'apparato digerente
C18.7	Tumore Maligno: Sigma	D37.9	Tumori di comportamento incerto o sconosciuto: Organi dell'apparato digerente non specificati
C18.8	Tumore Maligno: lesione sconfinante a più zone contigue del colon		
C18.9	Tumore Maligno: Colon non specificato		
C19	Tumore maligno della giunzione retto-sigmoidea		
C20	Tumore maligno del retto		
C21.0	Tumore Maligno: Ano non specificato		
C21.1	Tumore Maligno: Canale anale		
C21.2	Tumore Maligno: Regione della cloaca (divisione sistema urogenitale da sistema digestivo nel perineo)		
C21.8	Tumore Maligno: lesione sconfinante a più zone contigue del retto, dell'ano e del canale anale		

D48.3 Tumori di comportamento incerto o sconosciuto:
Retroperitoneo

D48.4 Tumori di comportamento incerto o sconosciuto:
Peritoneo

Procedura G16-2

45.82.11 ↔ Coloproctectomia, , chirurgica a cielo aperto
 45.82.12 ↔ Coloproctectomia, per via laparoscopica
 45.95.11 ↔ Anastomosi tenue-ano con confezione di tasca
 45.95.12 ↔ Anastomosi tenue-ano senza confezione di tasca
 45.95.21 ↔ Anastomosi crasso-ano
 48.49 ↔ Resezione del retto con pull-through, altro
 48.50 ↔ Resezione del retto senza conservazione dello sfintere, NAS
 48.51 ↔ Resezione del retto per via addominoperineale
 48.53 ↔ Resezione del retto per via addominosacrale, sacroperineale e perineale
 48.59 ↔ Resezione del retto senza conservazione dello sfintere, altro
 48.66.22 ↔ Resezione anteriore del retto, con enterostomia e chiusura a fondo cieco, chirurgica a cielo aperto

48.66.24 ↔ Resezione anteriore del retto, con enterostomia e chiusura a fondo cieco, per via laparoscopica
 48.66.31 ↔ Resezione anteriore bassa del retto, con anastomosi, chirurgica a cielo aperto
 48.66.32 ↔ Resezione anteriore bassa del retto, con enterostomia e chiusura a fondo cieco, chirurgica a cielo aperto
 48.66.33 ↔ Resezione anteriore bassa del retto, con anastomosi, per via laparoscopica
 48.66.34 ↔ Resezione anteriore bassa del retto, con enterostomia e chiusura a fondo cieco, per via laparoscopica
 48.66.35 ↔ Resezione anteriore bassa del retto, con anastomosi, per via transanale

Procedura G16-3

48.41 ↔ Resezione sottomucosa del retto (secondo Soave)
 48.49 ↔ Resezione del retto con pull-through, altro
 48.50 ↔ Resezione del retto senza conservazione dello sfintere, NAS
 48.59 ↔ Resezione del retto senza conservazione dello sfintere, altro
 48.65 ↔ Resezione del retto secondo Duhamel
 48.66.00 ↔ Resezione del retto con conservazione dello sfintere, NAS
 48.66.09 ↔ Resezione del retto con conservazione dello sfintere, altro
 48.66.11 ↔ Resezione di anello e cilindro rettale, con anastomosi, chirurgica a cielo aperto
 48.66.12 ↔ Resezione di anello e cilindro rettale, con enterostomia e chiusura a fondo cieco, chirurgica a cielo aperto
 48.66.13 ↔ Resezione di anello e cilindro rettale, con anastomosi, per via laparoscopica

48.66.14 ↔ Resezione di anello e cilindro rettale, con enterostomia e chiusura a fondo cieco, per via laparoscopica
 48.66.15 ↔ Resezione di anello e cilindro rettale, per via transanale
 48.66.21 ↔ Resezione anteriore del retto, con anastomosi, chirurgica a cielo aperto
 48.66.23 ↔ Resezione anteriore del retto, con anastomosi, per via laparoscopica
 48.66.25 ↔ Resezione anteriore del retto, per via transanale
 48.66.31 ↔ Resezione anteriore bassa del retto, con anastomosi, chirurgica a cielo aperto
 48.66.33 ↔ Resezione anteriore bassa del retto, con anastomosi, per via laparoscopica
 48.66.35 ↔ Resezione anteriore bassa del retto, con anastomosi, per via transanale
 48.69 ↔ Altra resezione del retto, altro

Procedura G16-4

41.42.00 ↔ Asportazione o distruzione di lesione o tessuto della milza, NAS
 41.42.10 ↔ Asportazione di lesione o tessuto della milza
 41.42.20 ↔ Distruzione di lesione o tessuto della milza
 41.42.99 ↔ Asportazione o distruzione di lesione o tessuto della milza, altro

41.43 ↔ Splenectomia parziale
 41.5 ↔ Splenectomia totale
 57.83 ↔ Riparazione di fistola vescico-intestinale

Procedura G16-5

57.71.00 ↔ Cistectomia radicale, NAS
 57.71.10 ↔ Cistectomia radicale, senza uretrectomia, nel maschio, chirurgica a cielo aperto
 57.71.11 ↔ Cistectomia radicale, senza uretrectomia, nel maschio, per via laparoscopica
 57.71.20 ↔ Cistectomia radicale, con uretrectomia, nel maschio, chirurgica a cielo aperto
 57.71.21 ↔ Cistectomia radicale, con uretrectomia, nel maschio, per via laparoscopica
 57.71.30 ↔ Cistectomia radicale, senza uretrectomia, nella donna, chirurgica a cielo aperto
 57.71.31 ↔ Cistectomia radicale, senza uretrectomia, nella donna, per via laparoscopica
 57.71.40 ↔ Cistectomia radicale, con uretrectomia, nella donna, chirurgica a cielo aperto

57.71.41 ↔ Cistectomia radicale, con uretrectomia, nella donna, per via laparoscopica
 57.71.50 ↔ Cistectomia radicale, svuotamento pelvico (esenterazione) nel maschio, chirurgica a cielo aperto
 57.71.51 ↔ Cistectomia radicale, svuotamento pelvico (esenterazione) nel maschio, per via laparoscopica
 57.71.99 ↔ Cistectomia radicale, altro
 60.5X.00 ↔ Prostatectomia radicale, NAS
 60.5X.10 ↔ Prostatectomia radicale, per via laparoscopica
 60.5X.20 ↔ Prostatectomia radicale, per via perineale
 60.5X.30 ↔ Prostatectomia radicale, per via retropubica
 60.5X.99 ↔ Prostatectomia radicale, altro
 68.60 ↔ Istrectomia radicale, NAS
 68.61 ↔ Istrectomia radicale laparoscopica
 68.62 ↔ Istrectomia radicale, chirurgica a cielo aperto

68.63 ↔	Isterectomia radicale, per via vaginale	68.6A ↔	Isterectomia radicale, altro
68.64 ↔	Isterectomia radicale, per via vaginale con assistenza laparoscopica [LARVH]	68.8 ↔	Eviscerazione pelvica

Procedura G16-6

92.20 ↔	Infusione d'isotopo radioattivo liquido	92.25.01 ↔	Teleradioterapia con elettroni, acceleratore lineare, irradiazione di campo esteso
92.21.00 ↔	Radioterapia superficiale: NAS	92.25.02 ↔	Teleradioterapia con elettroni, acceleratore lineare, irradiazione di un emicorpo
92.21.01 ↔	Radioterapia superficiale: fino a 2 campi di irradiazione	92.25.03 ↔	Teleradioterapia con elettroni, acceleratore lineare, irradiazione del corpo intero
92.21.02 ↔	Radioterapia superficiale: più di 2 campi di irradiazione	92.25.04 ↔	Teleradioterapia con elettroni, acceleratore lineare, radioterapia intraoperatoria
92.22.00 ↔	Radioterapia con ortovoltaggio: NAS	92.25.09 ↔	Teleradioterapia con elettroni, acceleratore lineare, altro
92.22.01 ↔	Radioterapia con ortovoltaggio: fino a 2 campi di irradiazione	92.25.11 ↔	Teleradioterapia con elettroni, acceleratore lineare, guidata dalle immagini
92.22.02 ↔	Radioterapia con ortovoltaggio: più di 2 campi di irradiazione	92.25.12 ↔	Teleradioterapia con elettroni, acceleratore lineare, guidata dalle immagini, fino a 2 campi di irradiazione
92.22.11 ↔	Roentgenterapia intraoperatoria, fino a 300 kV	92.25.13 ↔	Teleradioterapia con elettroni, acceleratore lineare, guidata dalle immagini, più di 2 campi di irradiazione
92.22.12 ↔	Roentgenterapia intraoperatoria, 300 kV - < 1 MV	92.25.14 ↔	Teleradioterapia con elettroni, acceleratore lineare, guidata dalle immagini, irradiazione 3D pianificata
92.22.19 ↔	Roentgenterapia intraoperatoria, altro	92.25.15 ↔	Teleradioterapia con elettroni, acceleratore lineare, guidata dalle immagini, radioterapia a modulazione di intensità
92.23.00 ↔	Radioterapia ad alto voltaggio: NAS	92.25.21 ↔	Teleradioterapia con elettroni, acceleratore lineare, non guidata dalle immagini, fino a 2 campi di irradiazione
92.23.01 ↔	Dispositivo di telecobaltoterapia, fino a 2 campi di irradiazione	92.25.22 ↔	Teleradioterapia con elettroni, acceleratore lineare, non guidata dalle immagini, più di 2 campi di irradiazione
92.23.02 ↔	Dispositivo di telecobaltoterapia, da 3 a 4 campi di irradiazione	92.25.23 ↔	Teleradioterapia con elettroni, acceleratore lineare, non guidata dalle immagini, irradiazione 3D pianificata
92.23.03 ↔	Dispositivo di telecobaltoterapia, più di 4 campi di irradiazione o irradiazione 3D pianificata	92.25.24 ↔	Teleradioterapia con elettroni, acceleratore lineare, non guidata dalle immagini, radioterapia a modulazione di intensità
92.23.08 ↔	Radioterapia ad alto voltaggio: altri isotopi	92.26.00 ↔	Teleradioterapia con altre radiazioni particellari, NAS
92.23.09 ↔	Dispositivo di telecobaltoterapia, altro	92.26.99 ↔	Teleradioterapia con altre radiazioni particellari, altro
92.24.00 ↔	Teleradioterapia mediante fotoni, acceleratore lineare, NAS	92.27.00 ↔	Impianto o inserzione di elementi radioattivi (brachiterapia con radionuclidi chiusi), superficie corporea, altra o NAS sede di applicazione
92.24.01 ↔	Teleradioterapia mediante fotoni, acceleratore lineare, irradiazione di campo esteso	92.27.10 ↔	Impianto o inserzione di elementi radioattivi (brachiterapia con radionuclidi chiusi), organi sessuali femminili, NAS
92.24.02 ↔	Teleradioterapia mediante fotoni, acceleratore lineare, irradiazione di un emicorpo	92.27.11 ↔	Impianto o inserzione di elementi radioattivi (brachiterapia con radionuclidi chiusi), in sede intrauterina
92.24.03 ↔	Teleradioterapia mediante fotoni, acceleratore lineare, irradiazione del corpo intero	92.27.12 ↔	Impianto o inserzione di elementi radioattivi (brachiterapia con radionuclidi chiusi), in sede intravaginale
92.24.04 ↔	Teleradioterapia mediante fotoni, acceleratore lineare, radioterapia intraoperatoria	92.27.13 ↔	Impianto o inserzione di elementi radioattivi (brachiterapia con radionuclidi chiusi), in sede combinata intrauterina e intravaginale
92.24.09 ↔	Teleradioterapia mediante fotoni, acceleratore lineare, altro	92.27.21 ↔	Impianto o inserzione di elementi radioattivi (brachiterapia con radionuclidi chiusi), superficie corporea
92.24.11 ↔	Teleradioterapia mediante fotoni, acceleratore lineare, guidata dalle immagini, fino a 2 campi di irradiazione	92.27.22 ↔	Impianto o inserzione di elementi radioattivi (brachiterapia con radionuclidi chiusi), in sede intracavitaria
92.24.12 ↔	Teleradioterapia mediante fotoni, acceleratore lineare, guidata dalle immagini, più di 2 campi di irradiazione	92.27.23 ↔	Impianto o inserzione di elementi radioattivi (brachiterapia con radionuclidi chiusi), in sede endoluminale
92.24.13 ↔	Teleradioterapia mediante fotoni, acceleratore lineare, guidata dalle immagini, irradiazione 3D pianificata	92.27.30 ↔	Impianto o inserzione di elementi radioattivi (brachiterapia con radionuclidi chiusi), vasi NAS
92.24.14 ↔	Teleradioterapia mediante fotoni, acceleratore lineare, guidata dalle immagini, radioterapia a modulazione di intensità	92.27.31 ↔	Impianto o inserzione di elementi radioattivi (brachiterapia con radionuclidi chiusi), arterie coronarie
92.24.21 ↔	Teleradioterapia mediante fotoni, acceleratore lineare, non guidata dalle immagini, fino a 2 campi di irradiazione		
92.24.22 ↔	Teleradioterapia mediante fotoni, acceleratore lineare, non guidata dalle immagini, più di 2 campi di irradiazione		
92.24.23 ↔	Teleradioterapia mediante fotoni, acceleratore lineare, non guidata dalle immagini, irradiazione 3D pianificata		
92.24.24 ↔	Teleradioterapia mediante fotoni, acceleratore lineare, non guidata dalle immagini, radioterapia a modulazione di intensità		
92.24.30 ↔	Teleradioterapia mediante fotoni: radioterapia estremamente complessa con attrezzatura specializzata		
92.25.00 ↔	Teleradioterapia con elettroni, acceleratore lineare, NAS		

- 92.27.39 ↔ Impianto o inserzione di elementi radioattivi (brachiterapia con radionuclidi chiusi), altri vasi
- 92.27.40 ↔ Impianto o inserzione di elementi radioattivi (brachiterapia con radionuclidi chiusi), intraoperatoria
- 92.27.70 ↔ Moulage radioattivi, NAS
- 92.27.71 ↔ Moulage radioattivi: costruzione e applicazione di moulage radioattivi superficiali
- 92.27.72 ↔ Moulage radioattivi: costruzione e applicazione di applicatori non impiegati sulla superficie corporea
- 92.27.73 ↔ Moulage radioattivi: costruzione e applicazione di applicatori oculari
- 92.27.79 ↔ Moulage radioattivi, altro
- 92.28.00 ↔ Iniezione, instillazione o somministrazione per via orale di radioisotopi, NAS
- 92.28.09 ↔ Iniezione, instillazione o somministrazione per via orale di radioisotopi, altro
- 92.28.11 ↔ Terapia con radionuclidi aperti per metastasi ossee
- 92.28.14 ↔ Instillazione di radionuclidi aperti in articolazioni
- 92.28.24 ↔ Radio-chemioembolizzazione endovascolare selettiva con I-131-Lipiodol
- 92.28.25 ↔ Terapia endovascolare selettiva con radionuclidi (SIRT) mediante embolizzazione con microsferi marcate con ittrio-90
- 92.28.26 ↔ Terapia endovascolare selettiva con radionuclidi (SIRT) mediante embolizzazione con microsferi marcate con olmio-166
- 92.28.33 ↔ Brachiterapia endovascolare con renio-188
- 92.28.41 ↔ Radioiodoterapia fino a 1,2 GBq I-131, senza somministrazione di tireotropina ricombinante (rh-TSH)
- 92.28.42 ↔ Radioiodoterapia fino a 1,2 GBq I-131, con somministrazione di tireotropina ricombinante (rh-TSH)
- 92.28.43 ↔ Radioiodoterapia da 1,2 a meno di 5 GBq I-131, senza somministrazione di tireotropina ricombinante (rh-TSH)
- 92.28.44 ↔ Radioiodoterapia da 1,2 a meno di 5 GBq I-131, con somministrazione di tireotropina ricombinante (rh-TSH)
- 92.28.45 ↔ Radioiodoterapia da 5 e più GBq I-131, senza somministrazione di tireotropina ricombinante (rh-TSH)
- 92.28.46 ↔ Radioiodoterapia da 5 e più GBq I-131, con somministrazione di tireotropina ricombinante (rh-TSH)
- 92.28.51 ↔ Radioimmunoterapia con 90Y ibritumomab tiuxetano, parenterale
- 92.28.52 ↔ Radioimmunoterapia con iodio-131 [I-131] tositumomab, parenterale
- 92.28.53 ↔ Radioimmunoterapia con altri anticorpi, parenterale
- 92.28.64 ↔ Terapia radiorecettoriale con l'analogo della somatostatina DOTA-coniugato TOC (octreotide)
- 92.28.65 ↔ Terapia radiorecettoriale con l'analogo della somatostatina DOTA-coniugato TATE (octreotate)
- 92.28.66 ↔ Terapia radiorecettoriale con antagonisti della somatostatina
- 92.28.67 ↔ Terapia radiorecettoriale con ligando PSMA
- 92.28.69 ↔ Radioterapia con molecole piccole, altro
- 92.28.71 ↔ Somministrazione parenterale di iodio-131-MIBG (metaiodobenzilguanidina)
- 92.29.00 ↔ Brachiterapia con radionuclidi chiusi, NAS
- 92.29.09 ↔ Brachiterapia con radionuclidi chiusi, altro
- 92.29.11 ↔ Brachiterapia interstiziale con impianto di emettitori rimovibili monoplanari, basso rateo di dose
- 92.29.12 ↔ Brachiterapia interstiziale con impianto di emettitori rimovibili monoplanari, rateo di dose pulsata (pulsed dose rate)
- 92.29.13 ↔ Brachiterapia interstiziale con impianto di emettitori rimovibili monoplanari, alto rateo di dose
- 92.29.19 ↔ Brachiterapia interstiziale con impianto di emettitori rimovibili monoplanari, altro
- 92.29.21 ↔ Brachiterapia interstiziale con impianto volumetrico di emettitori rimovibili multiplanari, basso rateo di dose
- 92.29.22 ↔ Brachiterapia interstiziale con impianto volumetrico di emettitori rimovibili multiplanari, rateo di dose pulsata (pulsed dose rate)
- 92.29.23 ↔ Brachiterapia interstiziale con impianto volumetrico di emettitori rimovibili multiplanari, alto rateo di dose
- 92.29.24 ↔ Brachiterapia con impianto di emettitori rimovibili multiplanari, alto rateo di dose, intraoperatoria
- 92.29.29 ↔ Brachiterapia interstiziale con impianto volumetrico di emettitori rimovibili multiplanari, altro
- 92.29.31 ↔ Brachiterapia interstiziale con impianto di emettitori permanenti, fino a 10 sorgenti
- 92.29.32 ↔ Brachiterapia interstiziale con impianto di emettitori permanenti, da 11 a 15 sorgenti
- 92.29.33 ↔ Brachiterapia interstiziale con impianto di emettitori permanenti, da 16 a 20 sorgenti
- 92.29.34 ↔ Brachiterapia interstiziale con impianto di emettitori permanenti, da 21 a 25 sorgenti
- 92.29.35 ↔ Brachiterapia interstiziale con impianto di emettitori permanenti, da 26 a 30 sorgenti
- 92.29.36 ↔ Brachiterapia interstiziale con impianto di emettitori permanenti, da 31 a 35 sorgenti
- 92.29.37 ↔ Brachiterapia interstiziale con impianto di emettitori permanenti, da 36 a 40 sorgenti
- 92.29.38 ↔ Brachiterapia interstiziale con impianto di emettitori permanenti, da 41 a 45 sorgenti
- 92.29.39 ↔ Brachiterapia interstiziale con impianto di emettitori permanenti, da 46 a 50 sorgenti
- 92.29.3A ↔ Brachiterapia interstiziale con impianto di emettitori permanenti, da 51 a 55 sorgenti
- 92.29.3B ↔ Brachiterapia interstiziale con impianto di emettitori permanenti, da 56 a 60 sorgenti
- 92.29.3C ↔ Brachiterapia interstiziale con impianto di emettitori permanenti, da 61 a 65 sorgenti
- 92.29.3D ↔ Brachiterapia interstiziale con impianto di emettitori permanenti, da 66 a 70 sorgenti
- 92.29.3E ↔ Brachiterapia interstiziale con impianto di emettitori permanenti, da 71 e più sorgenti
- 92.29.40 ↔ Brachiterapia con applicatori superficiali, NAS
- 92.29.49 ↔ Brachiterapia con applicatori superficiali, altro
- 92.29.51 ↔ Rimozione di radionuclidi chiusi o di applicatori inattivi sotto anestesia
- 92.30.00 ↔ Radioterapia stereotassica, in seduta unica, NAS
- 92.30.01 ↔ Radioterapia stereotassica, in seduta unica: Cerebrale, NAS
- 92.30.02 ↔ Radioterapia stereotassica, in seduta unica: Extracerebrale, NAS
- 92.30.20 ↔ Radioterapia stereotassica, in seduta unica: Cerebrale, radioterapia a modulazione di intensità
- 92.30.21 ↔ Radioterapia stereotassica, in seduta unica: Cerebrale, radioterapia ad arco a modulazione di intensità (IMAT)
- 92.30.22 ↔ Radioterapia stereotassica, in seduta unica: Cerebrale, guidata dalle immagini
- 92.30.30 ↔ Radioterapia stereotassica, in seduta unica: Extracerebrale, radioterapia a modulazione di intensità
- 92.30.31 ↔ Radioterapia stereotassica, in seduta unica: Extracerebrale, radioterapia ad arco a modulazione di intensità (IMAT)
- 92.30.32 ↔ Radioterapia stereotassica, in seduta unica: Extracerebrale, guidata dalle immagini
- 92.30.99 ↔ Radioterapia stereotassica, in seduta unica, altro
- 92.31.00 ↔ Radiochirurgia con fotoni NAS, cerebrale
- 92.31.10 ↔ Radiochirurgia con fotoni NAS, extracerebrale
- 92.32.00 ↔ Radiochirurgia con fotoni a sorgente multiple, NAS

92.32.01 ↔	Radiochirurgia con fotoni a sorgenti multiple: Gamma knife	92.39.22 ↔	Altra radioterapia ad alto voltaggio, irradiazione stereotassica, frazionata: Cerebrale, guidata dalle immagini
92.33.00 ↔	Radiochirurgia con particelle, NAS	92.39.29 ↔	Altra radioterapia ad alto voltaggio, irradiazione stereotassica, frazionata, cerebrale, altro
92.33.01 ↔	Altra radioterapia ad alto voltaggio: radioterapia stereotassica, in seduta unica, cerebrale	92.39.30 ↔	Altra radioterapia ad alto voltaggio, irradiazione stereotassica, frazionata: Extracerebrale, radioterapia a modulazione di intensità
92.33.11 ↔	Altra radioterapia ad alto voltaggio: radioterapia stereotassica, in seduta unica, extracerebrale	92.39.31 ↔	Altra radioterapia ad alto voltaggio, irradiazione stereotassica, frazionata: Extracerebrale, radioterapia ad arco a modulazione di intensità (IMAT)
92.39.00 ↔	Altra radiochirurgia stereotassica, NAS	92.39.32 ↔	Altra radioterapia ad alto voltaggio, irradiazione stereotassica, frazionata: Extracerebrale, guidata dalle immagini
92.39.01 ↔	Altra radioterapia ad alto voltaggio, irradiazione stereotassica, frazionata, cerebrale, NAS	92.39.39 ↔	Altra radioterapia ad alto voltaggio, irradiazione stereotassica, frazionata, extracerebrale, altro
92.39.11 ↔	Altra radioterapia ad alto voltaggio, irradiazione stereotassica, frazionata, extracerebrale, NAS	92.41 ↔	Radioterapia intraoperatoria con elettroni
92.39.20 ↔	Altra radioterapia ad alto voltaggio, irradiazione stereotassica, frazionata: Cerebrale, radioterapia a modulazione di intensità		
92.39.21 ↔	Altra radioterapia ad alto voltaggio, irradiazione stereotassica, frazionata: Cerebrale, radioterapia ad arco a modulazione di intensità (IMAT)		

Procedura G16-7

29.33.00 ↔	Faringectomia (parziale), NAS	38.35.99 ↔	Resezione di vasi toracici con anastomosi, altro
29.33.10 ↔	Faringectomia parziale, senza ricostruzione	38.36.00 ↔	Resezione di arterie addominali con anastomosi, NAS
29.33.11 ↔	Faringectomia parziale, Ricostruzione con lembo peduncolato regionale o a distanza	38.36.10 ↔	Resezione di arterie viscerali con anastomosi, NAS
29.33.12 ↔	Faringectomia parziale, Ricostruzione con innesto libero con anastomosi microvascolare	38.36.11 ↔	Resezione del tronco celiaco con anastomosi
29.33.20 ↔	Faringectomia totale, Ricostruzione con lembo peduncolato regionale o a distanza	38.36.12 ↔	Resezione dell'arteria gastrica con anastomosi
29.33.21 ↔	Faringectomia totale, Ricostruzione con innesto libero con anastomosi microvascolare, innesto intestinale libero o pull-up gastrico	38.36.13 ↔	Resezione dell'arteria epatica con anastomosi
29.33.99 ↔	Faringectomia (parziale), altro	38.36.14 ↔	Resezione dell'arteria splenica con anastomosi
31.73 ↔	Chiusura di altra fistola della trachea	38.36.15 ↔	Resezione dell'arteria renale con anastomosi
34.84 ↔	Altra riparazione del diaframma	38.36.16 ↔	Resezione dell'arteria mesenterica
37.31.00 ↔	Pericardiectomia, NAS	38.36.17 ↔	Resezione dell'arteria iliaca con anastomosi
37.31.10 ↔	Pericardiectomia, parziale	38.36.19 ↔	Resezione di arterie viscerali con anastomosi, altro
37.31.20 ↔	Pericardiectomia, totale	38.36.99 ↔	Resezione di arterie addominali con anastomosi, altro
37.31.30 ↔	Adesiolisi del pericardio	38.45.00 ↔	Resezione di vasi toracici con sostituzione, NAS
37.31.99 ↔	Pericardiectomia, altro	38.45.10 ↔	Resezione dell'aorta toracica con sostituzione, NAS
38.04.00 ↔	Incisione dell'aorta, NAS	38.45.12 ↔	Resezione dell'aorta toracica con sostituzione
38.04.10 ↔	Incisione dell'aorta ascendente e dell'arco aortico	38.45.13 ↔	Resezione dell'aorta toracoaddominale con sostituzione
38.04.20 ↔	Incisione dell'aorta discendente	38.45.14 ↔	Resezione dell'aorta toracica con sostituzione con protesi ibrida
38.04.30 ↔	Incisione dell'aorta addominale	38.45.15 ↔	Resezione dell'aorta ascendente con sostituzione
38.04.99 ↔	Incisione dell'aorta, altro	38.45.16 ↔	Resezione dell'arco aortico con sostituzione
38.05.00 ↔	Incisione di altri vasi toracici, NAS	38.45.17 ↔	Resezione dell'aorta ascendente nonché dell'arco aortico con sostituzione
38.05.10 ↔	Incisione di altre arterie toraciche	38.45.19 ↔	Resezione dell'aorta toracica con sostituzione, altro
38.05.20 ↔	Incisione di vene toraciche, NAS	38.45.20 ↔	Resezione di altre arterie toraciche con sostituzione, NAS
38.05.21 ↔	Incisione di vene toraciche profonde	38.45.21 ↔	Resezione dell'arteria polmonare con sostituzione
38.05.29 ↔	Incisione di vene toraciche, altro	38.45.22 ↔	Resezione del tronco brachiocefalico con sostituzione
38.05.99 ↔	Incisione di altri vasi toracici, altro	38.45.29 ↔	Resezione di altre arterie toraciche con sostituzione
38.07.00 ↔	Incisione di vene addominali, NAS	38.45.30 ↔	Resezione di vene toraciche con sostituzione, NAS
38.07.10 ↔	Incisione di vene addominali profonde, NAS	38.45.31 ↔	Resezione della vena cava superiore con sostituzione
38.07.11 ↔	Incisione della vena cava inferiore	38.45.38 ↔	Resezione di altre vene toraciche profonde con sostituzione
38.07.12 ↔	Incisione della vena iliaca	38.45.39 ↔	Resezione di vene toraciche con sostituzione, altro
38.07.19 ↔	Incisione di vene addominali profonde, altro	38.45.99 ↔	Resezione di vasi toracici con sostituzione, altro
38.07.99 ↔	Incisione di vene addominali, altro	38.47.00 ↔	Resezione di vene addominali con sostituzione, NAS
38.35.00 ↔	Resezione di vasi toracici con anastomosi, NAS	38.47.10 ↔	Resezione di vene addominali profonde con sostituzione, NAS
38.35.10 ↔	Resezione di arterie toraciche con anastomosi, NAS	38.47.11 ↔	Resezione della vena cava inferiore con sostituzione
38.35.11 ↔	Resezione dell'arteria succlavia con anastomosi	38.47.12 ↔	Resezione della vena iliaca con sostituzione
38.35.12 ↔	Resezione del tronco brachiocefalico con anastomosi	38.47.19 ↔	Resezione di vene addominali profonde con sostituzione, altro
38.35.13 ↔	Resezione dell'arteria polmonare con anastomosi	38.47.99 ↔	Resezione di vene addominali con sostituzione, altro
38.35.19 ↔	Resezione di arterie toraciche con anastomosi, altro	38.64.00 ↔	Altra asportazione dell'aorta, NAS
38.35.20 ↔	Resezione di vene toraciche con anastomosi, NAS	38.64.10 ↔	Altra asportazione dell'aorta toracica
38.35.21 ↔	Resezione della vena polmonare con anastomosi	38.64.20 ↔	Altra asportazione dell'aorta addominale
38.35.22 ↔	Resezione della vena succlavia con anastomosi	38.64.99 ↔	Altra asportazione dell'aorta, altro
38.35.23 ↔	Resezione della vena cava superiore con anastomosi		
38.35.28 ↔	Resezione di vene toraciche e altre vene profonde con anastomosi		
38.35.29 ↔	Resezione di vene toraciche con anastomosi, altro		

38.65.10 ↔	Altra asportazione di arterie toraciche	39.56.52 ↔	Riparazione della vena iliaca con patch tissutale
38.65.20 ↔	Altra asportazione di vene toraciche, NAS	39.56.59 ↔	Riparazione di vene addominali con patch tissutale, altro
38.65.21 ↔	Altra asportazione della vena cava superiore	39.56.60 ↔	Riparazione di vasi dell'arto inferiore con patch tissutale, NAS
38.65.22 ↔	Altra asportazione di altre vene toraciche profonde	39.56.61 ↔	Riparazione di arterie dell'arto inferiore con patch tissutale
38.65.29 ↔	Altra asportazione di vene toraciche, altro	39.56.62 ↔	Riparazione della vena femorale e vena poplitea con patch tissutale
38.65.99 ↔	Altra asportazione di vasi toracici, altro	39.56.63 ↔	Riparazione di altre vene profonde dell'arto inferiore con patch tissutale
38.85.00 ↔	Altra occlusione chirurgica di altri vasi toracici, NAS	39.56.64 ↔	Riparazione di vene superficiali della coscia con patch tissutale
38.85.11 ↔	Altra occlusione chirurgica dell'arteria succlavia	39.56.69 ↔	Riparazione di vasi dell'arto inferiore con patch tissutale, altro
38.85.12 ↔	Altra occlusione chirurgica dell'arteria polmonare	39.56.99 ↔	Riparazione di vaso sanguigno con patch tissutale, altro
38.85.13 ↔	Altra occlusione chirurgica del tronco brachiocefalico	39.57.00 ↔	Riparazione di vaso sanguigno con patch sintetico, NAS
38.85.21 ↔	Altra occlusione chirurgica della vena cava superiore	39.57.11 ↔	Riparazione di vasi intracranici con patch sintetico
38.85.22 ↔	Altra occlusione chirurgica della vena polmonare	39.57.12 ↔	Riparazione di arterie extracraniche del capo e del collo con patch sintetico
38.85.23 ↔	Altra occlusione chirurgica della vena succlavia	39.57.13 ↔	Riparazione della vena giugulare con patch sintetico
38.85.99 ↔	Altra occlusione chirurgica di altri vasi toracici, altro	39.57.19 ↔	Riparazione di vaso sanguigno del capo e del collo con patch sintetico, altro
39.10 ↔	Shunt venoso intraaddominale, NAS	39.57.20 ↔	Riparazione di vasi dell'arto superiore con patch sintetico, NAS
39.11.00 ↔	Confezione e revisione di shunt portosistemico, TIPS, NAS	39.57.21 ↔	Riparazione di arterie dell'arto superiore con patch sintetico
39.11.11 ↔	Confezione di shunt portosistemico, impiego di angioplastica percutanea (con palloncino)	39.57.22 ↔	Riparazione della vena succlavia, vena ascellare e vena brachiocefalica con patch sintetico
39.11.12 ↔	Confezione di shunt portosistemico, trombolisi e trombectomia percutanea	39.57.23 ↔	Riparazione di altre vene profonde dell'arto superiore con patch sintetico
39.11.13 ↔	Confezione di shunt portosistemico, impiego di stent	39.57.29 ↔	Riparazione di vasi dell'arto superiore con patch sintetico, altro
39.11.21 ↔	Revisione di shunt portosistemico, occlusione percutanea	39.57.30 ↔	Riparazione di vaso toracico con patch sintetico, NAS
39.11.22 ↔	Revisione di shunt portosistemico, posa di stent	39.57.31 ↔	Riparazione dell'aorta toracica con patch sintetico
39.11.23 ↔	Revisione di shunt portosistemico, impiego di trombolisi e trombectomia percutanea	39.57.32 ↔	Riparazione della vena polmonare con patch sintetico
39.11.24 ↔	Revisione di shunt portosistemico, riduzione percutanea di shunt portosistemico esistente	39.57.33 ↔	Riparazione della vena cava superiore con patch sintetico
39.11.99 ↔	Confezione e revisione di shunt portosistemico, TIPS, altro	39.57.39 ↔	Riparazione di vaso toracico con patch sintetico, altro
39.19 ↔	Shunt venoso intraaddominale, altro	39.57.40 ↔	Riparazione di arterie addominali con patch sintetico, NAS
39.56.00 ↔	Riparazione di vaso sanguigno con patch tissutale, NAS	39.57.41 ↔	Riparazione dell'aorta addominale con patch sintetico
39.56.11 ↔	Riparazione di vasi intracranici con patch tissutale	39.57.42 ↔	Riparazione del tronco celiaco con patch sintetico
39.56.12 ↔	Riparazione della vena giugulare con patch tissutale	39.57.43 ↔	Riparazione dell'arteria gastrica con patch sintetico
39.56.19 ↔	Riparazione di vaso sanguigno del capo e del collo con patch tissutale, altro	39.57.44 ↔	Riparazione dell'arteria epatica con patch sintetico
39.56.20 ↔	Riparazione di vasi dell'arto superiore con patch tissutale, NAS	39.57.45 ↔	Riparazione dell'arteria splenica con patch sintetico
39.56.21 ↔	Riparazione di arterie dell'arto superiore con patch tissutale	39.57.46 ↔	Riparazione dell'arteria renale con patch sintetico
39.56.22 ↔	Riparazione della vena succlavia, vena ascellare e vena brachiocefalica con patch tissutale	39.57.47 ↔	Riparazione dell'arteria mesenterica con patch sintetico
39.56.23 ↔	Riparazione di altre vene profonde dell'arto superiore con patch tissutale	39.57.48 ↔	Riparazione dell'arteria iliaca con patch sintetico
39.56.29 ↔	Riparazione di vasi dell'arto superiore con patch tissutale, altro	39.57.49 ↔	Riparazione di arterie addominali con patch sintetico, altro
39.56.30 ↔	Riparazione di vasi toracici con patch tissutale, NAS	39.57.50 ↔	Riparazione di vene addominali con patch sintetico, NAS
39.56.31 ↔	Riparazione dell'aorta toracica con patch tissutale	39.57.51 ↔	Riparazione della vena cava inferiore con patch sintetico
39.56.32 ↔	Riparazione della vena polmonare con patch tissutale	39.57.52 ↔	Riparazione della vena iliaca con patch sintetico
39.56.33 ↔	Riparazione della vena cava superiore con patch tissutale	39.57.59 ↔	Riparazione di vene addominali con patch sintetico, altro
39.56.39 ↔	Riparazione di vasi toracici con patch tissutale, altro	39.57.60 ↔	Riparazione di vasi dell'arto inferiore con patch sintetico, NAS
39.56.40 ↔	Riparazione di arterie addominali con patch tissutale, NAS	39.57.61 ↔	Riparazione di arterie dell'arto inferiore con patch sintetico
39.56.41 ↔	Riparazione dell'aorta addominale con patch tissutale	39.57.62 ↔	Riparazione della vena femorale e vena poplitea con patch sintetico
39.56.42 ↔	Riparazione del tronco celiaco con patch tissutale		
39.56.43 ↔	Riparazione dell'arteria gastrica con patch tissutale		
39.56.44 ↔	Riparazione dell'arteria epatica con patch tissutale		
39.56.45 ↔	Riparazione dell'arteria splenica con patch tissutale		
39.56.46 ↔	Riparazione dell'arteria renale con patch tissutale		
39.56.47 ↔	Riparazione dell'arteria mesenterica con patch tissutale		
39.56.48 ↔	Riparazione dell'arteria iliaca con patch tissutale		
39.56.49 ↔	Riparazione di arterie addominali con patch tissutale, altro		
39.56.50 ↔	Riparazione di vene addominali con patch tissutale, NAS		
39.56.51 ↔	Riparazione della vena cava inferiore con patch tissutale		

39.57.63 ↔	Riparazione di altre vene profonde dell'arto inferiore con patch sintetico	42.99.3E ↔	Revisione senza sostituzione di sistema antireflusso di assistenza alla funzione dello sfintere esofageo inferiore, chirurgica a cielo aperto
39.57.64 ↔	Riparazione di vene superficiali della coscia con patch sintetico	42.99.3F ↔	Revisione senza sostituzione di sistema antireflusso di assistenza alla funzione dello sfintere esofageo inferiore, per via laparoscopica
39.57.69 ↔	Riparazione di vasi dell'arto inferiore con patch sintetico, altro	42.99.42 ↔	Serranodo e clipping dell'esofago, chirurgico a cielo aperto
39.57.99 ↔	Riparazione di vaso sanguigno con patch sintetico, altro	43.0 ↔	Gastrotomia
42.09.11 ↔	Altra incisione dell'esofago, chirurgica a cielo aperto	43.5 ↔	Gastrectomia parziale, con anastomosi esofagea
42.09.12 ↔	Altra incisione dell'esofago, per via laparoscopica	43.6X.00 ↔	Gastrectomia parziale con anastomosi duodenale, NAS
42.10 ↔	Esofagostomia, NAS	43.6X.10 ↔	Pilorectomia con anastomosi duodenale
42.11 ↔	Esofagostomia cervicale	43.6X.20 ↔	Tipo Billroth I
42.12 ↔	Esteriorizzazione di tasca esofagea	43.6X.99 ↔	Gastrectomia parziale con anastomosi duodenale, altro
42.19 ↔	Altra fistolizzazione esterna dell'esofago	43.70 ↔	Gastrectomia parziale con anastomosi digiunale e ileale, NAS
42.25 ↔	Biopsia a cielo aperto dell'esofago	43.71.11 ↔	Gastrectomia parziale (asportazione di 2/3) con anastomosi digiunale
42.31 ↔	Asportazione locale di diverticolo esofageo	43.71.21 ↔	Gastrectomia parziale (asportazione di 4/5) con anastomosi digiunale
42.32 ↔	Asportazione locale di altra lesione o tessuto dell'esofago	43.72.11 ↔	Gastrectomia parziale (asportazione di 2/3) con anastomosi ileale
42.39 ↔	Altra distruzione di lesione o tessuto dell'esofago	43.72.21 ↔	Gastrectomia parziale (asportazione di 4/5) con anastomosi ileale
42.40 ↔	Esofagectomia, NAS	43.79 ↔	Gastrectomia parziale con anastomosi digiunale e ileale, altro
42.41.00 ↔	Esofagectomia parziale, NAS	43.89.00 ↔	Altra gastrectomia parziale, NAS
42.41.10 ↔	Esofagectomia parziale, senza ricostituzione della continuità	43.89.09 ↔	Altra gastrectomia parziale, altro
42.41.20 ↔	Esofagectomia parziale, con ricostituzione della continuità	43.89.10 ↔	Resezione segmentaria dello stomaco
42.41.99 ↔	Esofagectomia parziale, altro	43.89.20 ↔	Diversione biliopancreatica dello stomaco secondo Scopinaro, chirurgica a cielo aperto
42.42.00 ↔	Esofagectomia totale, NAS	43.89.21 ↔	Diversione biliopancreatica dello stomaco secondo Scopinaro, per via laparoscopica
42.42.10 ↔	Esofagectomia totale, senza ricostituzione della continuità	43.89.30 ↔	Diversione biliopancreatica dello stomaco con switch duodenale [BPD-DS], chirurgica a cielo aperto
42.42.20 ↔	Esofagectomia totale, con ricostituzione della continuità, transmediastinica	43.89.31 ↔	Diversione biliopancreatica dello stomaco con switch duodenale [BPD-DS], per via laparoscopica
42.42.21 ↔	Esofagectomia totale, con ricostituzione della continuità, per via toracoaddominale	43.89.40 ↔	Sleeve resection, chirurgica a cielo aperto
42.42.29 ↔	Esofagectomia totale, con ricostituzione della continuità, per altra via	43.89.41 ↔	Sleeve resection, per via laparoscopica
42.42.99 ↔	Esofagectomia totale, altro	43.89.42 ↔	Sleeve resection dopo bendaggio gastrico, chirurgica a cielo aperto
42.82 ↔	Sutura di lacerazione dell'esofago	43.89.43 ↔	Sleeve resection dopo bendaggio gastrico, per via laparoscopica
42.83 ↔	Chiusura di esofagostomia	43.89.44 ↔	Re-sleeve resection, chirurgica a cielo aperto
42.88.00 ↔	Rimozione di protesi dall'esofago, NAS	43.89.45 ↔	Re-sleeve resection, per via laparoscopica
42.88.11 ↔	Rimozione di protesi dall'esofago, chirurgica a cielo aperto	43.89.50 ↔	Switch duodenale a seguito di sleeve resection (intervento secondario), chirurgico a cielo aperto
42.88.12 ↔	Rimozione di protesi dall'esofago, per via laparoscopica	43.89.51 ↔	Switch duodenale a seguito di sleeve resection (intervento secondario), per via laparoscopica
42.88.99 ↔	Rimozione di protesi dall'esofago, altro	43.89.61 ↔	Gastrectomia parziale con gastrogastrostomia
42.89 ↔	Altra riparazione dell'esofago, altro	44.00 ↔	Vagotomia, NAS
42.99.10 ↔	Transezione esofagea	44.01 ↔	Vagotomia troncolare
42.99.35 ↔	Impianto di sistema antireflusso di assistenza alla funzione dello sfintere esofageo inferiore, chirurgico a cielo aperto	44.02 ↔	Vagotomia super selettiva
42.99.36 ↔	Impianto di sistema antireflusso di assistenza alla funzione dello sfintere esofageo inferiore, per via laparoscopica	44.03 ↔	Altra vagotomia selettiva
42.99.37 ↔	Impianto di sonda di sistema antireflusso di assistenza alla funzione dello sfintere esofageo inferiore, chirurgico a cielo aperto	44.15 ↔	Biopsia dello stomaco a cielo aperto
42.99.38 ↔	Impianto di sonda di sistema antireflusso di assistenza alla funzione dello sfintere esofageo inferiore, per via laparoscopica	44.21 ↔	Dilatazione mediante incisione del piloro
42.99.3A ↔	Rimozione di sistema antireflusso di assistenza alla funzione dello sfintere esofageo inferiore, chirurgica a cielo aperto	44.29 ↔	Piloro plastica, altro
42.99.3B ↔	Rimozione di sistema antireflusso di assistenza alla funzione dello sfintere esofageo inferiore, per via laparoscopica	44.31.00 ↔	Bypass gastrico, NAS
42.99.3C ↔	Rimozione di sonda di sistema antireflusso di assistenza alla funzione dello sfintere esofageo inferiore, chirurgica a cielo aperto	44.31.09 ↔	Bypass gastrico, altro
42.99.3D ↔	Rimozione di sonda di sistema antireflusso di assistenza alla funzione dello sfintere esofageo inferiore, per via laparoscopica	44.31.11 ↔	Bypass gastrico prossimale, chirurgico a cielo aperto
		44.31.12 ↔	Bypass gastrico prossimale, per via laparoscopica
		44.31.13 ↔	Bypass gastrico prossimale dopo sleeve resection, intervento di riconversione, chirurgico a cielo aperto
		44.31.14 ↔	Bypass gastrico prossimale dopo sleeve resection, intervento di riconversione, per via laparoscopica
		44.31.15 ↔	Bypass gastrico prossimale dopo bendaggio gastrico, dopo intervento bariatrico preliminare, chirurgico a cielo aperto

44.31.16 ↔	Bypass gastrico prossimale dopo bendaggio gastrico, dopo intervento bariatrico preliminare, per via laparoscopica	44.5X.51 ↔	Riconversione di bypass gastrico, chirurgica a cielo aperto
44.31.21 ↔	Bypass gastrico distale, chirurgico a cielo aperto	44.5X.51 ↔	Riconversione di bypass gastrico, chirurgica a cielo aperto
44.31.22 ↔	Bypass gastrico distale, per via laparoscopica	44.5X.52 ↔	Riconversione di bypass gastrico, per via laparoscopica
44.31.31 ↔	Omega-loop gastric bypass, chirurgico a cielo aperto	44.5X.52 ↔	Riconversione di bypass gastrico, per via laparoscopica
44.31.32 ↔	Omega-loop gastric bypass, per via laparoscopica	44.5X.99 ↔	Revisione di anastomosi gastrica, altro
44.31.41 ↔	Bypass gastrico Roux-en-Y, chirurgico a cielo aperto	44.5X.99 ↔	Revisione di anastomosi gastrica, altro
44.31.42 ↔	Bypass gastrico Roux-en-Y, per via laparoscopica	44.61 ↔	Sutura di lacerazione dello stomaco
44.38 ↔	Gastroenterostomia laparoscopica	44.63.00 ↔	Chiusura di altra fistola gastrica, NAS
44.39 ↔	Gastroenterostomia senza gastrectomia, altro	44.63.11 ↔	Chiusura di altra fistola gastrica, chirurgica a cielo aperto
44.40 ↔	Sutura di ulcera peptica, NAS	44.63.12 ↔	Chiusura di altra fistola gastrica, per via laparoscopica
44.41 ↔	Sutura di ulcera gastrica	44.63.99 ↔	Chiusura di altra fistola gastrica, altro
44.42 ↔	Sutura di ulcera duodenale	44.64 ↔	Gastropessia
44.49.10 ↔	Sclerotizzazione di varici del fondo, chirurgica a cielo aperto	44.65.00 ↔	Esofagogastroplastica, NAS
44.49.11 ↔	Sclerotizzazione di varici del fondo, per via laparoscopica	44.65.10 ↔	Esofagogastroplastica, Plastica del cardias, chirurgica a cielo aperto
44.49.20 ↔	Legatura di varici del fondo, chirurgica a cielo aperto	44.65.20 ↔	Esofagogastroplastica, (Emi)funduplicatio, chirurgica a cielo aperto
44.49.21 ↔	Legatura di varici del fondo, per via laparoscopica	44.65.99 ↔	Esofagogastroplastica, altro
44.49.30 ↔	Transezione del fondo	44.66.00 ↔	Altri interventi per restaurare la funzione dello sfintere esofagogastrico, NAS
44.5X.00 ↔	Revisione di anastomosi gastrica, NAS	44.66.11 ↔	Plastica iatale in corso di intervento bariatrico, chirurgica a cielo aperto
44.5X.00 ↔	Revisione di anastomosi gastrica, NAS	44.66.99 ↔	Altri interventi per restaurare la funzione dello sfintere esofagogastrico, altro
44.5X.10 ↔	Revisione di anastomosi gastrica a seguito di intervento tipo Billroth I o II	44.67.00 ↔	Interventi laparoscopici per restaurare la funzione dello sfintere esofagogastrico, NAS
44.5X.10 ↔	Revisione di anastomosi gastrica a seguito di intervento tipo Billroth I o II	44.67.10 ↔	Interventi laparoscopici per restaurare la funzione dello sfintere esofagogastrico, Plastica del cardias, per via laparoscopica
44.5X.21 ↔	Revisione di anastomosi gastrica a seguito di bypass gastrico o con interposizione intestinale, chirurgica a cielo aperto	44.67.20 ↔	Interventi laparoscopici per restaurare la funzione dello sfintere esofagogastrico, (Emi)funduplicatio, per via laparoscopica
44.5X.21 ↔	Revisione di anastomosi gastrica a seguito di bypass gastrico o con interposizione intestinale, chirurgica a cielo aperto	44.67.99 ↔	Interventi laparoscopici per restaurare la funzione dello sfintere esofagogastrico, altro
44.5X.22 ↔	Revisione di anastomosi gastrica a seguito di bypass gastrico o con interposizione intestinale, per via laparoscopica	44.68 ↔	Gastroplastica
44.5X.33 ↔	Revisione di tasca a seguito di bypass gastrico senza nuova confezione, chirurgica a cielo aperto	44.69 ↔	Altra riparazione dello stomaco, altro
44.5X.33 ↔	Revisione di tasca a seguito di bypass gastrico senza nuova confezione, chirurgica a cielo aperto	44.91 ↔	Legatura a cielo aperto di varici gastriche
44.5X.34 ↔	Revisione di tasca a seguito di bypass gastrico senza nuova confezione, per via laparoscopica	44.92 ↔	Manipolazione intraoperatoria dello stomaco
44.5X.34 ↔	Revisione di tasca a seguito di bypass gastrico senza nuova confezione, per via laparoscopica	44.95.21 ↔	Gastroplastica verticale, chirurgica a cielo aperto
44.5X.35 ↔	Revisione di tasca a seguito di bypass gastrico con nuova confezione, chirurgica a cielo aperto	44.95.22 ↔	Gastroplastica verticale, per via laparoscopica
44.5X.35 ↔	Revisione di tasca a seguito di bypass gastrico con nuova confezione, chirurgica a cielo aperto	45.50 ↔	Isolamento di segmento intestinale, NAS
44.5X.35 ↔	Revisione di tasca a seguito di bypass gastrico con nuova confezione, per via laparoscopica	45.51 ↔	Isolamento di segmento dell'intestino tenue
44.5X.36 ↔	Revisione di tasca a seguito di bypass gastrico con nuova confezione, per via laparoscopica	45.52 ↔	Isolamento di segmento dell'intestino crasso
44.5X.36 ↔	Revisione di tasca a seguito di bypass gastrico con nuova confezione, per via laparoscopica	45.61 ↔	Resezione segmentaria multipla dell'intestino tenue
44.5X.41 ↔	Revisione di diversione biliopancreatica [BPD], chirurgica a cielo aperto	45.62 ↔	Altra resezione parziale dell'intestino tenue
44.5X.41 ↔	Revisione di diversione biliopancreatica [BPD], chirurgica a cielo aperto	45.63.00 ↔	Rimozione totale dell'intestino tenue, NAS
44.5X.42 ↔	Revisione di diversione biliopancreatica [BPD], per via laparoscopica	45.63.99 ↔	Rimozione totale dell'intestino tenue, altro
44.5X.42 ↔	Revisione di diversione biliopancreatica [BPD], per via laparoscopica	45.70 ↔	Asportazione parziale dell'intestino crasso, NAS
44.5X.43 ↔	Riconversione di diversione biliopancreatica [BPD], chirurgica a cielo aperto	45.70 ↔	Asportazione parziale dell'intestino crasso, NAS
44.5X.43 ↔	Riconversione di diversione biliopancreatica [BPD], chirurgica a cielo aperto	45.72.11 ↔	Resezione ileocecale, chirurgica a cielo aperto
44.5X.44 ↔	Riconversione di diversione biliopancreatica (BPD), per via laparoscopica	45.72.12 ↔	Resezione ileocecale, per via laparoscopica
44.5X.44 ↔	Riconversione di diversione biliopancreatica (BPD), per via laparoscopica	45.73.11 ↔	Emicolectomia destra, chirurgica a cielo aperto
		45.73.12 ↔	Emicolectomia destra, per via laparoscopica
		45.74.11 ↔	Resezione del colon trasverso, chirurgica a cielo aperto
		45.74.12 ↔	Resezione del colon trasverso, per via laparoscopica
		45.75.11 ↔	Emicolectomia sinistra, chirurgica a cielo aperto
		45.75.12 ↔	Emicolectomia sinistra, per via laparoscopica
		45.75.21 ↔	Emicolectomia sinistra con sigmoidectomia, chirurgica a cielo aperto
		45.75.22 ↔	Emicolectomia sinistra con sigmoidectomia, per via laparoscopica
		45.76.00 ↔	Sigmoidectomia, NAS
		45.76.09 ↔	Sigmoidectomia, altro
		45.76.11 ↔	Sigmoidectomia, chirurgica a cielo aperto

45.76.21 ↔	Sigmoidectomia, per via laparoscopica	46.25.11 ↔	Digiunostomia e ileostomia terminale, chirurgica a cielo aperto
45.77.11 ↔	Emicolectomia destra allargata, chirurgica a cielo aperto	46.25.12 ↔	Digiunostomia e ileostomia terminale, per via laparoscopica
45.77.11 ↔	Emicolectomia destra allargata, chirurgica a cielo aperto	46.26.11 ↔	Digiunostomia e ileostomia a doppia canna, chirurgica a cielo aperto
45.77.12 ↔	Emicolectomia destra allargata, per via laparoscopica	46.26.12 ↔	Digiunostomia e ileostomia a doppia canna, per via laparoscopica
45.77.12 ↔	Emicolectomia destra allargata, per via laparoscopica	46.29 ↔	Digiunostomia e ileostomia, altro
45.77.21 ↔	Emicolectomia sinistra allargata, chirurgica a cielo aperto	46.2A ↔	Confezione di anastomosi secondo Bishop-Koop
45.77.21 ↔	Emicolectomia sinistra allargata, chirurgica a cielo aperto	46.33 ↔	Confezione di duodenostomia
45.77.22 ↔	Emicolectomia sinistra allargata, per via laparoscopica	46.39 ↔	Altra enterostomia, altro
45.77.22 ↔	Emicolectomia sinistra allargata, per via laparoscopica	46.43.00 ↔	Altra revisione di stoma artificiale dell'intestino crasso, NAS
45.78.11 ↔	Resezione segmentaria, chirurgica a cielo aperto	46.43.10 ↔	Allargamento o restringimento plastico di stoma artificiale dell'intestino crasso
45.78.11 ↔	Resezione segmentaria, chirurgica a cielo aperto	46.43.11 ↔	Neoconfezione di colostomia
45.78.12 ↔	Resezione segmentaria, per via laparoscopica	46.43.12 ↔	Rimozione di parte estroflessa di stoma dell'intestino crasso
45.78.12 ↔	Resezione segmentaria, per via laparoscopica	46.43.20 ↔	Conversione di stoma dell'intestino crasso in stoma continente
45.78.21 ↔	Resezione segmentaria multipla, per via endoscopica	46.43.99 ↔	Altra revisione di stoma artificiale dell'intestino crasso, altro
45.78.21 ↔	Resezione segmentaria multipla, per via endoscopica	46.52.10 ↔	Chiusura di colostomia a doppia canna
45.78.21 ↔	Resezione segmentaria multipla, per via endoscopica	46.52.20 ↔	Chiusura di colostomia terminale
45.78.22 ↔	Resezione segmentaria multipla, per via laparoscopica	46.71 ↔	Sutura di lacerazione del duodeno
45.78.22 ↔	Resezione segmentaria multipla, per via laparoscopica	46.72.11 ↔	Chiusura di fistola del duodeno, chirurgica a cielo aperto
45.79 ↔	Asportazione parziale dell'intestino crasso, altro	46.72.12 ↔	Chiusura di fistola del duodeno, per via laparoscopica
45.79 ↔	Asportazione parziale dell'intestino crasso, altro	46.73 ↔	Sutura di lacerazione dell'intestino tenue eccetto il duodeno
45.79 ↔	Asportazione parziale dell'intestino crasso, altro	46.74.11 ↔	Chiusura di fistola dell'intestino tenue, eccetto il duodeno, chirurgica a cielo aperto
45.80 ↔	Colectomia e coloproctectomia, NAS	46.74.12 ↔	Chiusura di fistola dell'intestino tenue, eccetto il duodeno, per via laparoscopica
45.80 ↔	Colectomia e coloproctectomia, NAS	46.75 ↔	Sutura di lacerazione dell'intestino crasso
45.81.11 ↔	Colectomia, chirurgica a cielo aperto	46.76.11 ↔	Chiusura di fistola dell'intestino crasso, chirurgica a cielo aperto
45.81.11 ↔	Colectomia, chirurgica a cielo aperto	46.76.12 ↔	Chiusura di fistola dell'intestino crasso, per via laparoscopica
45.81.12 ↔	Colectomia, per via laparoscopica	46.79.10 ↔	Sutura di altra lesione intestinale
45.81.12 ↔	Colectomia, per via laparoscopica	46.79.21 ↔	Sutura di altra lesione intestinale, chirurgica a cielo aperto
45.82.11 ↔	Coloproctectomia, , chirurgica a cielo aperto	46.79.22 ↔	Sutura di altra lesione intestinale, per via laparoscopica
45.82.12 ↔	Coloproctectomia, per via laparoscopica	46.79.30 ↔	Plastica di allargamento e restringimento dell'intestino
45.89 ↔	Colectomia e coloproctectomia, altro	46.79.31 ↔	Allungamento intestinale longitudinale secondo Bianchi
45.89 ↔	Colectomia e coloproctectomia, altro	46.79.32 ↔	Enteroplastica trasversale seriale [STEP]
45.90 ↔	Anastomosi intestinale, NAS	46.79.39 ↔	Altro allungamento dell'intestino
45.91 ↔	Anastomosi intestinale tenue-tenue	46.79.40 ↔	Confezione di tasca, intestino tenue
45.92.11 ↔	Anastomosi tenue-retto con confezione di tasca (pouch)	46.79.41 ↔	Confezione di tasca, intestino crasso
45.92.12 ↔	Anastomosi tenue-retto senza confezione di tasca (pouch)	46.79.50 ↔	Revisione di tasca, intestino tenue
45.93 ↔	Anastomosi intestinale tenue-crasso	46.79.51 ↔	Revisione di tasca, intestino crasso
45.94 ↔	Anastomosi intestinale crasso-crasso	46.80 ↔	Manipolazione intraaddominale dell'intestino, NAS
45.95.11 ↔	Anastomosi tenue-ano con confezione di tasca	46.81 ↔	Manipolazione intraaddominale dell'intestino tenue
45.95.11 ↔	Anastomosi tenue-ano con confezione di tasca	46.82 ↔	Manipolazione intraaddominale dell'intestino crasso
45.95.12 ↔	Anastomosi tenue-ano senza confezione di tasca	46.97.00 ↔	Trapianto intestinale, NAS
45.95.12 ↔	Anastomosi tenue-ano senza confezione di tasca	46.97.10 ↔	Trapianto intestinale, Ritrapianto di intestino tenue nella stessa degenza ospedaliera
45.95.21 ↔	Anastomosi crasso-ano	48.1 ↔	Proctostomia
45.95.21 ↔	Anastomosi crasso-ano	48.41 ↔	Resezione sottomucosa del retto (secondo Soave)
45.96 ↔	Anastomosi crasso-retto	48.49 ↔	Resezione del retto con pull-through, altro
45.97.11 ↔	Nuova confezione di anastomosi al piede d'ansa del tenue, chirurgica a cielo aperto	48.49 ↔	Resezione del retto con pull-through, altro
45.97.12 ↔	Nuova confezione di anastomosi al piede d'ansa del tenue, per via laparoscopica	48.50 ↔	Resezione del retto senza conservazione dello sfintere, NAS
45.98.11 ↔	Revisione di anastomosi dell'intestino tenue	48.50 ↔	Resezione del retto senza conservazione dello sfintere, NAS
45.98.12 ↔	Revisione di anastomosi dell'intestino crasso	48.51 ↔	Resezione del retto per via addominoperineale
45.98.13 ↔	Revisione di anastomosi all'ano		
45.99 ↔	Anastomosi intestinale, altro		
46.10 ↔	Colostomia, NAS		
46.12.11 ↔	Colostomia terminale, chirurgica a cielo aperto		
46.12.12 ↔	Colostomia terminale, per via laparoscopica		
46.15.11 ↔	Colostomia a doppia canna, chirurgica a cielo aperto		
46.15.12 ↔	Colostomia a doppia canna, per via laparoscopica		
46.19 ↔	Colostomia, altra		
46.20 ↔	Digiunostomia e ileostomia, NAS		

48.53 ↔	Resezione del retto per via addominosacrale, sacroperineale e perineale	49.74 ↔	Trasposizione del muscolo gracile per incontinenza anale
48.59 ↔	Resezione del retto senza conservazione dello sfintere, altro	52.99.00 ↔	Altri interventi a cielo aperto sul pancreas, NAS
48.59 ↔	Resezione del retto senza conservazione dello sfintere, altro	52.99.10 ↔	Altri interventi a cielo aperto sul pancreas, Dilatazione del dotto pancreatico
48.65 ↔	Resezione del retto secondo Duhamel	52.99.20 ↔	Altri interventi a cielo aperto sul pancreas, Ricostruzione plastica del dotto pancreatico
48.66.00 ↔	Resezione del retto con conservazione dello sfintere, NAS	52.99.99 ↔	Altri interventi a cielo aperto sul pancreas, altro
48.66.09 ↔	Resezione del retto con conservazione dello sfintere, altro	53.70 ↔	Riparazione di ernia diaframmatica, per via addominale, NAS
48.66.11 ↔	Resezione di anello e cilindro rettale, con anastomosi, chirurgica a cielo aperto	53.71.11 ↔	Riparazione di ernia diaframmatica, per via addominale, chirurgica a cielo aperto, senza impianto di membrane e reti
48.66.12 ↔	Resezione di anello e cilindro rettale, con enterostomia e chiusura a fondo cieco, chirurgica a cielo aperto	53.71.21 ↔	Riparazione di ernia diaframmatica, per via addominale, chirurgica a cielo aperto, con impianto di membrane e reti
48.66.13 ↔	Resezione di anello e cilindro rettale, con anastomosi, per via laparoscopica	53.72.11 ↔	Riparazione di ernia diaframmatica, per via laparoscopica, senza impianto di membrane e reti
48.66.14 ↔	Resezione di anello e cilindro rettale, con enterostomia e chiusura a fondo cieco, per via laparoscopica	53.72.21 ↔	Riparazione di ernia diaframmatica, per via laparoscopica, con impianto di membrane e reti
48.66.15 ↔	Resezione di anello e cilindro rettale, per via transanale	53.79 ↔	Riparazione di ernia diaframmatica, per via addominale, altro
48.66.21 ↔	Resezione anteriore del retto, con anastomosi, chirurgica a cielo aperto	53.80 ↔	Riparazione di ernia diaframmatica, per via toracica e toracoaddominale, NAS
48.66.22 ↔	Resezione anteriore del retto, con enterostomia e chiusura a fondo cieco, chirurgica a cielo aperto	53.81 ↔	Plicatura del diaframma
48.66.23 ↔	Resezione anteriore del retto, con anastomosi, per via laparoscopica	53.82 ↔	Riparazione di ernia parasternale
48.66.24 ↔	Resezione anteriore del retto, con enterostomia e chiusura a fondo cieco, per via laparoscopica	53.83.11 ↔	Riparazione di ernia diaframmatica, per via toracica, chirurgica a cielo aperto, senza impianto di membrane e reti
48.66.25 ↔	Resezione anteriore del retto, per via transanale	53.83.21 ↔	Riparazione di ernia diaframmatica, per via toracica, chirurgica a cielo aperto, con impianto di membrane e reti
48.66.31 ↔	Resezione anteriore bassa del retto, con anastomosi, chirurgica a cielo aperto	53.84.11 ↔	Riparazione di ernia diaframmatica, per via toracoscopica, senza impianto di membrane e reti
48.66.31 ↔	Resezione anteriore bassa del retto, con anastomosi, chirurgica a cielo aperto	53.84.21 ↔	Riparazione di ernia diaframmatica, per via toracoscopica, con impianto di membrane e reti
48.66.32 ↔	Resezione anteriore bassa del retto, con enterostomia e chiusura a fondo cieco, chirurgica a cielo aperto	53.85.11 ↔	Riparazione di ernia diaframmatica, per via toracoaddominale, chirurgica a cielo aperto, senza impianto di membrane e reti
48.66.33 ↔	Resezione anteriore bassa del retto, con anastomosi, per via laparoscopica	53.85.21 ↔	Riparazione di ernia diaframmatica, per via toracoaddominale, chirurgica a cielo aperto, con impianto di membrane e reti
48.66.33 ↔	Resezione anteriore bassa del retto, con anastomosi, per via laparoscopica	53.89 ↔	Riparazione di ernia diaframmatica, per via toracica e toracoaddominale, altro
48.66.34 ↔	Resezione anteriore bassa del retto, con enterostomia e chiusura a fondo cieco, per via laparoscopica	59.00 ↔	Intervento retroperitoneale, NAS
48.66.35 ↔	Resezione anteriore bassa del retto, con anastomosi, per via transanale	59.91 ↔	Asportazione di tessuti perirenali o perivescicali
48.66.35 ↔	Resezione anteriore bassa del retto, con anastomosi, per via transanale	59.92 ↔	Altri interventi sul tessuto perirenale o perivescicale
48.69 ↔	Altra resezione del retto, altro	70.72.00 ↔	Riparazione di fistola colon-vaginale, NAS
48.71 ↔	Sutura di lacerazione del retto	70.72.10 ↔	Riparazione chirurgica di fistola colon-vaginale, a cielo aperto (addominale)
48.72 ↔	Chiusura di proctostomia	70.72.20 ↔	Riparazione di fistola colon-vaginale, per via vaginale
48.75.00 ↔	Proctopessia addominale, NAS	70.72.30 ↔	Riparazione di fistola colon-vaginale, per via laparoscopica
48.75.09 ↔	Proctopessia addominale, altro	70.72.99 ↔	Riparazione di fistola colon-vaginale, altro
48.75.11 ↔	Proctopessia addominale, chirurgica a cielo aperto	70.73.00 ↔	Riparazione di fistola retto-vaginale, NAS
48.75.21 ↔	Proctopessia addominale, per via laparoscopica	70.73.10 ↔	Riparazione chirurgica di fistola retto-vaginale, a cielo aperto (addominale)
48.76.10 ↔	Proctopessia mediante rettomia posteriore	70.73.20 ↔	Riparazione di fistola retto-vaginale, per via vaginale
48.76.11 ↔	Resezione extraanale della mucosa secondo Rehn-Delorme	70.73.30 ↔	Riparazione di fistola retto-vaginale, per via laparoscopica

ADRG G17**Altra resezione rettale senza intervento specifico**

Procedura nella tabella G17-2

DRG G17A**Altra resezione rettale senza intervento specifico per neoplasia maligna sull'apparato digerente**

Diagnosi nella tabella G17-1

DRG G17B**Altra resezione rettale senza intervento specifico****Diagnosi G17-1**

C15.0	Tumore Maligno: Esofago cervicale	C26.9	Tumore Maligno: Sedi mal definite dell'apparato digerente
C15.1	Tumore Maligno: Esofago toracico	C45.1	Mesotelioma del peritoneo
C15.2	Tumore Maligno: Esofago addominale	C47.4	Tumore Maligno: Nervi periferici dell'addome
C15.3	Tumore Maligno: Terzo superiore dell'esofago	C48.0	Tumore Maligno: Retroperitoneo
C15.4	Tumore Maligno: Terzo medio dell'esofago	C48.1	Tumore Maligno: Parti specificate del peritoneo
C15.5	Tumore Maligno: Terzo inferiore dell'esofago	C48.2	Tumore Maligno: Peritoneo non specificato
C15.8	Tumore Maligno: lesione sconfinante a più zone contigue dell'esofago	C48.8	Tumore Maligno: lesione sconfinante a più zone contigue del retroperitoneo e peritoneo
C15.9	Tumore Maligno: Esofago non specificato	C49.4	Tumore Maligno: Tessuto connettivo e tessuti molli dell'addome
C16.0	Tumore Maligno: Cardias	C76.2	Tumore maligno di altra e mal definita sede: Addome
C16.1	Tumore Maligno: Fondo dello stomaco	C78.4	Tumore maligno secondario dell'intestino tenue
C16.2	Tumore Maligno: Corpo dello stomaco	C78.5	Tumore maligno secondario del colon e del retto
C16.3	Tumore Maligno: Antro pilorico	C78.6	Tumore maligno secondario del retroperitoneo e del peritoneo
C16.4	Tumore Maligno: Piloro	C78.8	Tumore maligno secondario di altri e non specificati organi dell'apparato digerente
C16.5	Tumore Maligno: Piccola curva dello stomaco non specificata	D00.1	Carcinoma in situ: Esofago
C16.6	Tumore Maligno: Grande curva dello stomaco non specificata	D00.2	Carcinoma in situ: Stomaco
C16.8	Tumore Maligno: lesione sconfinante a più zone contigue dello stomaco	D01.0	Carcinoma in situ: Colon
C16.9	Tumore Maligno: Stomaco non specificato	D01.1	Carcinoma in situ: Giunzione retto-sigmoidea
C17.0	Tumore Maligno: Duodeno	D01.2	Carcinoma in situ: Retto
C17.1	Tumore Maligno: Digiuno	D01.3	Carcinoma in situ: Ano e canale anale
C17.2	Tumore Maligno: Ileo	D01.4	Carcinoma in situ: Altre e non specificate parti dell'intestino
C17.3	Tumore Maligno: Diverticolo di Meckel	D01.7	Carcinoma in situ: Altri organi specificati dell'apparato digerente
C17.8	Tumore Maligno: lesione sconfinante a più zone contigue dell'intestino tenue	D01.9	Carcinoma in situ: Organi dell'apparato digerente non specificati
C17.9	Tumore Maligno: Intestino tenue non specificato	D37.1	Tumori di comportamento incerto o sconosciuto: Stomaco
C18.0	Tumore Maligno: Cieco	D37.2	Tumori di comportamento incerto o sconosciuto: Intestino tenue
C18.1	Tumore Maligno: Appendice	D37.3	Tumori di comportamento incerto o sconosciuto: Appendice
C18.2	Tumore Maligno: Colon ascendente	D37.4	Tumori di comportamento incerto o sconosciuto: Colon
C18.3	Tumore Maligno: Flessura destra [epatica] del colon	D37.5	Tumori di comportamento incerto o sconosciuto: Retto
C18.4	Tumore Maligno: Colon trasverso	D37.78	Tumori di comportamento incerto o sconosciuto: Altri organi dell'apparato digerente
C18.5	Tumore Maligno: flessura sinistra [splenica] del colon	D37.9	Tumori di comportamento incerto o sconosciuto: Organi dell'apparato digerente non specificati
C18.6	Tumore Maligno: Colon discendente	D48.3	Tumori di comportamento incerto o sconosciuto: Retroperitoneo
C18.7	Tumore Maligno: Sigma	D48.4	Tumori di comportamento incerto o sconosciuto: Peritoneo
C18.8	Tumore Maligno: lesione sconfinante a più zone contigue del colon		
C18.9	Tumore Maligno: Colon non specificato		
C19	Tumore maligno della giunzione retto-sigmoidea		
C20	Tumore maligno del retto		
C21.0	Tumore Maligno: Ano non specificato		
C21.1	Tumore Maligno: Canale anale		
C21.2	Tumore Maligno: Regione della cloaca(divisione sistema urogenitale da sistema digestivo nel perineo)		
C21.8	Tumore Maligno: lesione sconfinante a più zone contigue del retto, dell'ano e del canale anale		
C26.0	Tumore Maligno: Apparato intestinale, parte non specificata		
C26.8	Tumore Maligno: lesione sconfinante a più zone contigue dell'apparato digerente		

Procedura G17-2

48.41 ↔	Resezione sottomucosa del retto (secondo Soave)	48.66.14 ↔	Resezione di anello e cilindro rettale, con enterostomia e chiusura a fondo cieco, per via laparoscopica
48.49 ↔	Resezione del retto con pull-through, altro	48.66.15 ↔	Resezione di anello e cilindro rettale, per via transanale
48.50 ↔	Resezione del retto senza conservazione dello sfintere, NAS	48.66.21 ↔	Resezione anteriore del retto, con anastomosi, chirurgica a cielo aperto
48.59 ↔	Resezione del retto senza conservazione dello sfintere, altro	48.66.23 ↔	Resezione anteriore del retto, con anastomosi, per via laparoscopica
48.65 ↔	Resezione del retto secondo Duhamel	48.66.25 ↔	Resezione anteriore del retto, per via transanale
48.66.00 ↔	Resezione del retto con conservazione dello sfintere, NAS	48.66.31 ↔	Resezione anteriore bassa del retto, con anastomosi, chirurgica a cielo aperto
48.66.09 ↔	Resezione del retto con conservazione dello sfintere, altro	48.66.33 ↔	Resezione anteriore bassa del retto, con anastomosi, per via laparoscopica
48.66.11 ↔	Resezione di anello e cilindro rettale, con anastomosi, chirurgica a cielo aperto	48.66.35 ↔	Resezione anteriore bassa del retto, con anastomosi, per via transanale
48.66.12 ↔	Resezione di anello e cilindro rettale, con enterostomia e chiusura a fondo cieco, chirurgica a cielo aperto	48.69 ↔	Altra resezione del retto, altro
48.66.13 ↔	Resezione di anello e cilindro rettale, con anastomosi, per via laparoscopica		

ADRG G18**Interventi su intestino tenue e crasso o altro intervento su stomaco, esofago e duodeno senza radioterapia, eccetto che per neoplasia maligna, età < 3 anni, senza intervento per malformazione congenita o età > 1 anno**

Almeno una procedura nella tabella G18-3 o (procedura nella tabella G18-4 e Età < 3 Jahre)

DRG G18A**Interventi su intestino tenue e crasso o altro intervento su stomaco, esofago e duodeno senza radioterapia, con intervento altamente complesso o diagnosi o procedura complicante o CC estremamente gravi**

(Almeno una procedura nella tabella G18-3 e diagnosi nella tabella G18-1) o procedura nella tabella G18-5 o almeno una diagnosi nella tabella G18-2 o procedura nella tabella G18-6 o PCCL > 3 o Procedure complicanti

DRG G18B**Interventi su intestino tenue e crasso o altro intervento su stomaco, esofago e duodeno senza radioterapia****Diagnosi G18-1**

Q39.0	Atresia dell'esofago senza fistola	Q42.0	Assenza, atresia e stenosi congenite del retto con fistola
Q39.1	Atresia dell'esofago con fistola tracheo-esofagea	Q42.1	Assenza, atresia e stenosi congenite del retto senza fistola
Q39.2	Fistola esofago-tracheale congenita senza atresia	Q42.2	Assenza, atresia e stenosi congenite dell'ano con fistola
Q39.3	Stenosi e strittura congenite dell'esofago	Q42.3	Assenza, atresia e stenosi congenite dell'ano senza fistola
Q39.4	Diaframma esofageo congenito	Q42.8	Assenza, atresia e stenosi congenite di altra parte del colon
Q39.5	Dilatazione congenita dell'esofago	Q42.9	Assenza, atresia e stenosi congenite di sede non specificata del grosso intestino
Q39.6	Diverticolo (congenito) dell'esofago	Q43.1	Malattia di Hirschsprung
Q39.8	Altre malformazioni congenite dell'esofago	Q43.2	Altri disturbi funzionali congeniti del colon
Q39.9	Malformazione congenita dell'esofago non specificata	Q43.3	Malformazioni congenite di fissazione dell'intestino
Q40.0	Stenosi ipertrofica congenita del piloro	Q43.40	Duplicazione dell'intestino tenue
Q40.1	Ernia iatale congenita	Q43.41	Duplicazione del colon
Q40.2	Altre malformazioni congenite specificate dello stomaco	Q43.42	Duplicazione del retto
Q40.3	Malformazione congenita dello stomaco non specificata	Q43.49	Duplicazione dell'intestino non specificata
Q40.8	Altre malformazioni congenite specificate delle vie digestive superiori	Q43.5	Ano ectopico
Q40.9	Malformazione congenita delle vie digestive superiori non specificata	Q43.6	Fistola congenita del retto e dell'ano
Q41.0	Assenza, atresia e stenosi congenite del duodeno	Q43.7	Persistenza della cloaca
Q41.1	Assenza, atresia e stenosi congenite del digiuno	Q43.8	Altre malformazioni congenite specificate dell'intestino
Q41.2	Assenza, atresia e stenosi congenite dell'ileo	Q43.9	Malformazione congenita dell'intestino non specificata
Q41.8	Assenza, atresia e stenosi congenite di altre parti specificate dell'intestino tenue		
Q41.9	Assenza, atresia e stenosi congenite dell'intestino tenue, parte non specificata		

Q45.8	Altre malformazioni congenite specificate dell'apparato digerente	Q79.3	Gastroschisi
Q45.9	Malformazione congenita dell'apparato digerente non specificata	Q79.4	Sindrome da deficit della muscolatura addominale
Q79.2	Esonfalo	Q79.5	Altre malformazioni congenite della parete addominale
		Q89.3	Situs inversus

Diagnosi G18-2

Q00.0	Anencefalia	Q26.3	Connessione parzialmente anomala delle vene polmonari
Q00.1	Craniorachischisi	Q39.0	Atresia dell'esofago senza fistola
Q00.2	Iniencefalia	Q39.1	Atresia dell'esofago con fistola tracheo-esofagea
Q01.0	Encefalocele frontale	Q39.2	Fistola esofago-tracheale congenita senza atresia
Q01.1	Encefalocele S.A.I. o frontale	Q39.3	Stenosi e strittura congenite dell'esofago
Q01.2	Encefalocele occipitale	Q43.1	Malattia di Hirschsprung
Q01.8	Encefalocele di altre sedi	Q44.2	Atresia delle vie biliari
Q01.9	Encefalocele non specificato	Q44.3	Stenosi e restringimento congeniti delle vie biliari
Q02	Microcefalia	Q60.1	Agenesia renale bilaterale
Q03.0	Malformazioni dell'acquedotto di Silvio	Q60.4	Ipoplasia renale bilaterale
Q03.1	Atresia dei forami di Magendie e di Luschka	Q60.6	Sindrome di Potter
Q03.8	Altro idrocefalo congenito	Q79.0	Ernia diaframmatica congenita
Q03.9	Idrocefalo congenito non specificato	Q79.2	Esonfalo
Q04.0	Malformazioni congenite del corpo calloso	Q79.3	Gastroschisi
Q04.1	Arinencefalia	Q86.0	Sindrome fetto-alcolica (dismorfica)
Q04.2	Oloprosencefalia	Q87.0	Sindromi malformative congenite che alterano soprattutto l'aspetto facciale
Q04.3	Altre difetti, per riduzione, dell'encefalo	Q87.1	Sindromi malformative congenite associate soprattutto a bassa statura
Q04.4	Displasia setto-ottica	Q87.2	Sindromi malformative congenite che interessano soprattutto gli arti
Q04.5	Megaloencefalia	Q87.3	Sindromi malformative congenite caratterizzate da un accrescimento precoce eccessivo
Q05.0	Spina bifida cervicale con idrocefalo	Q87.4	Sindrome di Marfan
Q05.1	Spina bifida toracica con idrocefalo	Q87.5	Altre sindromi malformative congenite con altre alterazioni scheletriche
Q05.2	Spina bifida lombare con idrocefalo	Q87.8	Altre sindromi malformative congenite specificate non classificate altrove
Q05.3	Spina bifida sacrale con idrocefalo	Q89.4	Gemelli congiunti
Q05.4	Spina bifida non specificata, con idrocefalo	Q90.0	Trisomia 21, non disgiunzione meiotica
Q07.0	Sindrome di Arnold-Chiari	Q90.1	Trisomia 21, mosaicismo (non disgiunzione mitotica)
Q20.0	Tronco arterioso comune	Q90.2	Trisomia 21, traslocazione
Q20.1	Ventricolo destro a doppia uscita [Double outlet right ventricle]	Q90.9	Sindrome di Down non specificata
Q20.2	Ventricolo sinistro a doppia uscita [Double outlet left ventricle]	Q91.0	Trisomia 18, non disgiunzione meiotica
Q20.3	Connessione discordante ventricolo-arteriosa	Q91.1	Trisomia 18, mosaicismo (non disgiunzione mitotica)
Q20.4	Cuore biatriale univentricolato [Double inlet ventricle]	Q91.2	Trisomia 18, traslocazione
Q20.5	Connessione atrio-ventricolare discordante	Q91.3	Sindrome di Edwards non specificata
Q20.6	Isomerismo atriale	Q91.4	Trisomia 13, non disgiunzione meiotica
Q21.3	Tetralogia di Fallot	Q91.5	Trisomia 13, mosaicismo (non disgiunzione mitotica)
Q22.0	Atresia della valvola polmonare	Q91.6	Trisomia 13, traslocazione
Q22.1	Stenosi congenita della valvola polmonare	Q91.7	Sindrome di Patau non specificata
Q22.2	Insufficienza congenita della valvola polmonare	Q92.0	Trisomia completa, non disgiunzione meiotica
Q22.4	Stenosi tricuspide congenita	Q92.1	Trisomia completa, mosaicismo (non disgiunzione mitotica)
Q22.5	Anomalia di Ebstein	Q92.2	Trisomia parziale maggiore
Q22.6	Sindrome del cuore destro ipoplasico	Q92.3	Trisomia parziale minore
Q23.0	Stenosi congenita della valvola aortica	Z94.0	Stato dopo trapianto renale
Q23.1	Insufficienza congenita della valvola aortica	Z94.1	Stato dopo trapianto cardiaco
Q23.2	Stenosi mitralica congenita	Z94.2	Stato dopo trapianto polmonare
Q23.3	Insufficienza mitralica congenita	Z94.3	Stato dopo trapianto cardiaco e polmonare
Q23.4	Sindrome del cuore sinistro ipoplasico	Z94.4	Stato dopo trapianto epatico
Q24.3	Stenosi infundibolare della polmonare	Z94.81	Stato dopo trapianto di cellule staminali ematopoietiche con attuale immunosoppressione
Q24.4	Stenosi subaortica congenita		
Q25.2	Atresia dell'aorta		
Q25.3	Stenosi dell'aorta		
Q25.5	Atresia di arteria polmonare		
Q25.6	Stenosi di arteria polmonare (congenita)		
Q26.0	Stenosi congenita della vena cava		
Q26.2	Connessione totalmente anomala delle vene polmonari		

Procedura G18-3

44.5X.00 ↔	Revisione di anastomosi gastrica, NAS	45.77.22 ↔	Emicolectomia sinistra allargata, per via laparoscopica
44.5X.10 ↔	Revisione di anastomosi gastrica a seguito di intervento tipo Billroth I o II	45.77.22 ↔	Emicolectomia sinistra allargata, per via laparoscopica
44.5X.21 ↔	Revisione di anastomosi gastrica a seguito di bypass gastrico o con interposizione intestinale, chirurgica a cielo aperto	45.78.11 ↔	Resezione segmentaria, chirurgica a cielo aperto
44.5X.22 ↔	Revisione di anastomosi gastrica a seguito di bypass gastrico o con interposizione intestinale, per via laparoscopica	45.78.11 ↔	Resezione segmentaria, chirurgica a cielo aperto
44.5X.33 ↔	Revisione di tasca a seguito di bypass gastrico senza nuova confezione, chirurgica a cielo aperto	45.78.12 ↔	Resezione segmentaria, per via laparoscopica
44.5X.34 ↔	Revisione di tasca a seguito di bypass gastrico senza nuova confezione, per via laparoscopica	45.78.12 ↔	Resezione segmentaria, per via laparoscopica
44.5X.35 ↔	Revisione di tasca a seguito di bypass gastrico con nuova confezione, chirurgica a cielo aperto	45.78.21 ↔	Resezione segmentaria multipla, per via endoscopica
44.5X.36 ↔	Revisione di tasca a seguito di bypass gastrico con nuova confezione, per via laparoscopica	45.78.21 ↔	Resezione segmentaria multipla, per via endoscopica
44.5X.41 ↔	Revisione di diversione biliopancreatica [BPD], chirurgica a cielo aperto	45.78.22 ↔	Resezione segmentaria multipla, per via laparoscopica
44.5X.42 ↔	Revisione di diversione biliopancreatica [BPD], per via laparoscopica	45.78.22 ↔	Resezione segmentaria multipla, per via laparoscopica
44.5X.43 ↔	Riconversione di diversione biliopancreatica [BPD], chirurgica a cielo aperto	45.79 ↔	Asportazione parziale dell'intestino crasso, altro
44.5X.44 ↔	Riconversione di diversione biliopancreatica (BPD), per via laparoscopica	45.79 ↔	Asportazione parziale dell'intestino crasso, altro
44.5X.51 ↔	Riconversione di bypass gastrico, chirurgica a cielo aperto	45.80 ↔	Colectomia e coloproctectomia, NAS
44.5X.52 ↔	Riconversione di bypass gastrico, per via laparoscopica	45.80 ↔	Colectomia e coloproctectomia, NAS
44.5X.99 ↔	Revisione di anastomosi gastrica, altro	45.81.11 ↔	Colectomia, chirurgica a cielo aperto
44.63.00 ↔	Chiusura di altra fistola gastrica, NAS	45.81.11 ↔	Colectomia, chirurgica a cielo aperto
44.63.11 ↔	Chiusura di altra fistola gastrica, chirurgica a cielo aperto	45.81.12 ↔	Colectomia, per via laparoscopica
44.63.12 ↔	Chiusura di altra fistola gastrica, per via laparoscopica	45.81.12 ↔	Colectomia, per via laparoscopica
44.63.99 ↔	Chiusura di altra fistola gastrica, altro	45.89 ↔	Colectomia e coloproctectomia, altro
45.50 ↔	Isolamento di segmento intestinale, NAS	45.89 ↔	Colectomia e coloproctectomia, altro
45.51 ↔	Isolamento di segmento dell'intestino tenue	45.90 ↔	Anastomosi intestinale
45.52 ↔	Isolamento di segmento dell'intestino crasso	45.91 ↔	Anastomosi intestinale tenue-tenue
45.62 ↔	Altra resezione parziale dell'intestino tenue	45.92.11 ↔	Anastomosi tenue-retto con confezione di tasca (pouch)
45.63.00 ↔	Rimozione totale dell'intestino tenue, NAS	45.92.12 ↔	Anastomosi tenue-retto senza confezione di tasca (pouch)
45.63.99 ↔	Rimozione totale dell'intestino tenue, altro	45.93 ↔	Anastomosi intestinale tenue-crasso
45.70 ↔	Asportazione parziale dell'intestino crasso, NAS	45.94 ↔	Anastomosi intestinale crasso-crasso
45.70 ↔	Asportazione parziale dell'intestino crasso, NAS	45.95.11 ↔	Anastomosi tenue-ano con confezione di tasca
45.72.11 ↔	Resezione ileocecale, chirurgica a cielo aperto	45.95.12 ↔	Anastomosi tenue-ano senza confezione di tasca
45.72.12 ↔	Resezione ileocecale, per via laparoscopica	45.95.21 ↔	Anastomosi crasso-ano
45.73.11 ↔	Emicolectomia destra, chirurgica a cielo aperto	45.96 ↔	Anastomosi crasso-retto
45.73.12 ↔	Emicolectomia destra, per via laparoscopica	45.97.11 ↔	Nuova confezione di anastomosi al piede d'ansa del tenue, chirurgica a cielo aperto
45.75.11 ↔	Emicolectomia sinistra, chirurgica a cielo aperto	45.97.12 ↔	Nuova confezione di anastomosi al piede d'ansa del tenue, per via laparoscopica
45.75.12 ↔	Emicolectomia sinistra, per via laparoscopica	45.98.11 ↔	Revisione di anastomosi dell'intestino tenue
45.75.21 ↔	Emicolectomia sinistra con sigmoidectomia, chirurgica a cielo aperto	45.98.12 ↔	Revisione di anastomosi dell'intestino crasso
45.75.22 ↔	Emicolectomia sinistra con sigmoidectomia, per via laparoscopica	45.98.13 ↔	Revisione di anastomosi all'ano
45.76.00 ↔	Sigmoidectomia, NAS	45.99 ↔	Anastomosi intestinale, altro
45.76.09 ↔	Sigmoidectomia, altro	46.10 ↔	Colostomia, NAS
45.76.11 ↔	Sigmoidectomia, chirurgica a cielo aperto	46.12.11 ↔	Colostomia terminale, chirurgica a cielo aperto
45.76.21 ↔	Sigmoidectomia, per via laparoscopica	46.12.12 ↔	Colostomia terminale, per via laparoscopica
45.77.11 ↔	Emicolectomia destra allargata, chirurgica a cielo aperto	46.15.11 ↔	Colostomia a doppia canna, chirurgica a cielo aperto
45.77.11 ↔	Emicolectomia destra allargata, chirurgica a cielo aperto	46.15.12 ↔	Colostomia a doppia canna, per via laparoscopica
45.77.12 ↔	Emicolectomia destra allargata, per via laparoscopica	46.19 ↔	Colostomia, altra
45.77.12 ↔	Emicolectomia destra allargata, per via laparoscopica	46.20 ↔	Digiunostomia e ileostomia, NAS
45.77.21 ↔	Emicolectomia sinistra allargata, chirurgica a cielo aperto	46.25.11 ↔	Digiunostomia e ileostomia terminale, chirurgica a cielo aperto
45.77.21 ↔	Emicolectomia sinistra allargata, chirurgica a cielo aperto	46.25.12 ↔	Digiunostomia e ileostomia terminale, per via laparoscopica
		46.26.11 ↔	Digiunostomia e ileostomia a doppia canna, chirurgica a cielo aperto
		46.26.12 ↔	Digiunostomia e ileostomia a doppia canna, per via laparoscopica
		46.29 ↔	Digiunostomia e ileostomia, altro
		46.2A ↔	Confezione di anastomosi secondo Bishop-Koop
		46.33 ↔	Confezione di duodenostomia
		46.39 ↔	Altra enterostomia, altro
		46.43.00 ↔	Altra revisione di stoma artificiale dell'intestino crasso, NAS
		46.43.10 ↔	Allargamento o restringimento plastico di stoma artificiale dell'intestino crasso
		46.43.11 ↔	Neoconfezione di colostomia

46.43.12 ↔	Rimozione di parte estroflessa di stoma dell'intestino crasso	46.79.39 ↔	Altro allungamento dell'intestino
46.43.20 ↔	Conversione di stoma dell'intestino crasso in stoma continente	46.79.40 ↔	Confezione di tasca, intestino tenue
46.43.99 ↔	Altra revisione di stoma artificiale dell'intestino crasso, altro	46.79.41 ↔	Confezione di tasca, intestino crasso
46.52.10 ↔	Chiusura di colostomia a doppia canna	46.79.50 ↔	Revisione di tasca, intestino tenue
46.52.20 ↔	Chiusura di colostomia terminale	46.79.51 ↔	Revisione di tasca, intestino crasso
46.71 ↔	Sutura di lacerazione del duodeno	46.80 ↔	Manipolazione intraaddominale dell'intestino, NAS
46.72.11 ↔	Chiusura di fistola del duodeno, chirurgica a cielo aperto	46.81 ↔	Manipolazione intraaddominale dell'intestino tenue
46.72.12 ↔	Chiusura di fistola del duodeno, per via laparoscopica	46.82 ↔	Manipolazione intraaddominale dell'intestino crasso
46.73 ↔	Sutura di lacerazione dell'intestino tenue eccetto il duodeno	46.97.00 ↔	Trapianto intestinale, NAS
46.74.11 ↔	Chiusura di fistola dell'intestino tenue, eccetto il duodeno, chirurgica a cielo aperto	46.97.10 ↔	Trapianto intestinale, Ritrapianto di intestino tenue nella stessa degenza ospedaliera
46.74.12 ↔	Chiusura di fistola dell'intestino tenue, eccetto il duodeno, per via laparoscopica	48.1 ↔	Proctostomia
46.75 ↔	Sutura di lacerazione dell'intestino crasso	48.71 ↔	Sutura di lacerazione del retto
46.76.11 ↔	Chiusura di fistola dell'intestino crasso, chirurgica a cielo aperto	48.72 ↔	Chiusura di proctostomia
46.76.12 ↔	Chiusura di fistola dell'intestino crasso, per via laparoscopica	48.75.00 ↔	Proctopessia addominale, NAS
46.79.10 ↔	Sutura di altra lesione intestinale	48.75.09 ↔	Proctopessia addominale, altro
46.79.21 ↔	Sutura di altra lesione intestinale, chirurgica a cielo aperto	48.75.11 ↔	Proctopessia addominale, chirurgica a cielo aperto
46.79.22 ↔	Sutura di altra lesione intestinale, per via laparoscopica	48.75.21 ↔	Proctopessia addominale, per via laparoscopica
46.79.30 ↔	Plastica di allargamento e restringimento dell'intestino	48.76.10 ↔	Proctopessia mediante rettotomia posteriore
46.79.31 ↔	Allungamento intestinale longitudinale secondo Bianchi	48.76.11 ↔	Resezione extraanale della mucosa secondo Rehn-Delorme
46.79.32 ↔	Enteroplastica trasversale seriale [STEP]	70.72.00 ↔	Riparazione di fistola colon-vaginale, NAS
		70.72.10 ↔	Riparazione chirurgica di fistola colon-vaginale, a cielo aperto (addominale)
		70.72.20 ↔	Riparazione di fistola colon-vaginale, per via vaginale
		70.72.30 ↔	Riparazione di fistola colon-vaginale, per via laparoscopica
		70.72.99 ↔	Riparazione di fistola colon-vaginale, altro
		70.73.00 ↔	Riparazione di fistola retto-vaginale, NAS
		70.73.10 ↔	Riparazione chirurgica di fistola retto-vaginale, a cielo aperto (addominale)
		70.73.20 ↔	Riparazione di fistola retto-vaginale, per via vaginale
		70.73.30 ↔	Riparazione di fistola retto-vaginale, per via laparoscopica

Procedura G18-4

29.33.00 ↔	Faringectomia (parziale), NAS	38.07.12 ↔	Incisione della vena iliaca
29.33.10 ↔	Faringectomia parziale, senza ricostruzione	38.07.19 ↔	Incisione di vene addominali profonde, altro
29.33.11 ↔	Faringectomia parziale, Ricostruzione con lembo peduncolato regionale o a distanza	38.07.99 ↔	Incisione di vene addominali, altro
29.33.12 ↔	Faringectomia parziale, Ricostruzione con innesto libero con anastomosi microvascolare	38.35.00 ↔	Resezione di vasi toracici con anastomosi, NAS
29.33.20 ↔	Faringectomia totale, Ricostruzione con lembo peduncolato regionale o a distanza	38.35.10 ↔	Resezione di arterie toraciche con anastomosi, NAS
29.33.21 ↔	Faringectomia totale, Ricostruzione con innesto libero con anastomosi microvascolare, innesto intestinale libero o pull-up gastrico	38.35.11 ↔	Resezione dell'arteria succlavia con anastomosi
29.33.99 ↔	Faringectomia (parziale), altro	38.35.12 ↔	Resezione del tronco brachiocefalico con anastomosi
31.73 ↔	Chiusura di altra fistola della trachea	38.35.13 ↔	Resezione dell'arteria polmonare con anastomosi
34.84 ↔	Altra riparazione del diaframma	38.35.19 ↔	Resezione di arterie toraciche con anastomosi, altro
37.31.00 ↔	Pericardiectomia, NAS	38.35.20 ↔	Resezione di vene toraciche con anastomosi, NAS
37.31.10 ↔	Pericardiectomia, parziale	38.35.21 ↔	Resezione della vena polmonare con anastomosi
37.31.20 ↔	Pericardiectomia, totale	38.35.22 ↔	Resezione della vena succlavia con anastomosi
37.31.30 ↔	Adesiolisi del pericardio	38.35.23 ↔	Resezione della vena cava superiore con anastomosi
37.31.99 ↔	Pericardiectomia, altro	38.35.28 ↔	Resezione di vene toraciche e altre vene profonde con anastomosi
38.04.00 ↔	Incisione dell'aorta, NAS	38.35.29 ↔	Resezione di vene toraciche con anastomosi, altro
38.04.10 ↔	Incisione dell'aorta ascendente e dell'arco aortico	38.35.99 ↔	Resezione di vasi toracici con anastomosi, altro
38.04.20 ↔	Incisione dell'aorta discendente	38.36.00 ↔	Resezione di arterie addominali con anastomosi, NAS
38.04.30 ↔	Incisione dell'aorta addominale	38.36.10 ↔	Resezione di arterie viscerali con anastomosi, NAS
38.04.99 ↔	Incisione dell'aorta, altro	38.36.11 ↔	Resezione del tronco celiaco con anastomosi
38.05.00 ↔	Incisione di altri vasi toracici, NAS	38.36.12 ↔	Resezione dell'arteria gastrica con anastomosi
38.05.10 ↔	Incisione di altre arterie toraciche	38.36.13 ↔	Resezione dell'arteria epatica con anastomosi
38.05.20 ↔	Incisione di vene toraciche, NAS	38.36.14 ↔	Resezione dell'arteria splenica con anastomosi
38.05.21 ↔	Incisione di vene toraciche profonde	38.36.15 ↔	Resezione dell'arteria renale con anastomosi
38.05.29 ↔	Incisione di vene toraciche, altro	38.36.16 ↔	Resezione dell'arteria mesenterica
38.05.99 ↔	Incisione di altri vasi toracici, altro	38.36.17 ↔	Resezione dell'arteria iliaca con anastomosi
38.07.00 ↔	Incisione di vene addominali, NAS	38.36.19 ↔	Resezione di arterie viscerali con anastomosi, altro
38.07.10 ↔	Incisione di vene addominali profonde, NAS	38.36.99 ↔	Resezione di arterie addominali con anastomosi, altro
38.07.11 ↔	Incisione della vena cava inferiore	38.45.00 ↔	Resezione di vasi toracici con sostituzione, NAS
		38.45.10 ↔	Resezione dell'aorta toracica con sostituzione, NAS
		38.45.12 ↔	Resezione dell'aorta toracica con sostituzione

38.45.13 ↔	Resezione dell'aorta toracoaddominale con sostituzione	39.56.20 ↔	Riparazione di vasi dell'arto superiore con patch tissutale, NAS
38.45.14 ↔	Resezione dell'aorta toracica con sostituzione con protesi ibrida	39.56.21 ↔	Riparazione di arterie dell'arto superiore con patch tissutale
38.45.15 ↔	Resezione dell'aorta ascendente con sostituzione	39.56.22 ↔	Riparazione della vena succlavia, vena ascellare e vena brachiocefalica con patch tissutale
38.45.16 ↔	Resezione dell'arco aortico con sostituzione	39.56.23 ↔	Riparazione di altre vene profonde dell'arto superiore con patch tissutale
38.45.17 ↔	Resezione dell'aorta ascendente nonché dell'arco aortico con sostituzione	39.56.29 ↔	Riparazione di vasi dell'arto superiore con patch tissutale, altro
38.45.19 ↔	Resezione dell'aorta toracica con sostituzione, altro	39.56.30 ↔	Riparazione di vasi toracici con patch tissutale, NAS
38.45.20 ↔	Resezione di altre arterie toraciche con sostituzione, NAS	39.56.31 ↔	Riparazione dell'aorta toracica con patch tissutale
38.45.21 ↔	Resezione dell'arteria polmonare con sostituzione	39.56.32 ↔	Riparazione della vena polmonare con patch tissutale
38.45.22 ↔	Resezione del tronco brachiocefalico con sostituzione	39.56.33 ↔	Riparazione della vena cava superiore con patch tissutale
38.45.29 ↔	Resezione di altre arterie toraciche con sostituzione	39.56.39 ↔	Riparazione di vasi toracici con patch tissutale, altro
38.45.30 ↔	Resezione di vene toraciche con sostituzione, NAS	39.56.40 ↔	Riparazione di arterie addominali con patch tissutale, NAS
38.45.31 ↔	Resezione della vena cava superiore con sostituzione	39.56.41 ↔	Riparazione dell'aorta addominale con patch tissutale
38.45.38 ↔	Resezione di altre vene toraciche profonde con sostituzione	39.56.42 ↔	Riparazione del tronco celiaco con patch tissutale
38.45.39 ↔	Resezione di vene toraciche con sostituzione, altro	39.56.43 ↔	Riparazione dell'arteria gastrica con patch tissutale
38.45.99 ↔	Resezione di vasi toracici con sostituzione, altro	39.56.44 ↔	Riparazione dell'arteria epatica con patch tissutale
38.47.00 ↔	Resezione di vene addominali con sostituzione, NAS	39.56.45 ↔	Riparazione dell'arteria splenica con patch tissutale
38.47.10 ↔	Resezione di vene addominali profonde con sostituzione, NAS	39.56.46 ↔	Riparazione dell'arteria renale con patch tissutale
38.47.11 ↔	Resezione della vena cava inferiore con sostituzione	39.56.47 ↔	Riparazione dell'arteria mesenterica con patch tissutale
38.47.12 ↔	Resezione della vena iliaca con sostituzione	39.56.48 ↔	Riparazione dell'arteria iliaca con patch tissutale
38.47.19 ↔	Resezione di vene addominali profonde con sostituzione, altro	39.56.49 ↔	Riparazione di arterie addominali con patch tissutale, altro
38.47.99 ↔	Resezione di vene addominali con sostituzione, altro	39.56.50 ↔	Riparazione di vene addominali con patch tissutale, NAS
38.64.00 ↔	Altra asportazione dell'aorta, NAS	39.56.51 ↔	Riparazione della vena cava inferiore con patch tissutale
38.64.10 ↔	Altra asportazione dell'aorta toracica	39.56.52 ↔	Riparazione della vena iliaca con patch tissutale
38.64.20 ↔	Altra asportazione dell'aorta addominale	39.56.59 ↔	Riparazione di vene addominali con patch tissutale, altro
38.64.99 ↔	Altra asportazione dell'aorta, altro	39.56.60 ↔	Riparazione di vasi dell'arto inferiore con patch tissutale, NAS
38.65.10 ↔	Altra asportazione di arterie toraciche	39.56.61 ↔	Riparazione di arterie dell'arto inferiore con patch tissutale
38.65.20 ↔	Altra asportazione di vene toraciche, NAS	39.56.62 ↔	Riparazione della vena femorale e vena poplitea con patch tissutale
38.65.21 ↔	Altra asportazione della vena cava superiore	39.56.63 ↔	Riparazione di altre vene profonde dell'arto inferiore con patch tissutale
38.65.22 ↔	Altra asportazione di altre vene toraciche profonde	39.56.64 ↔	Riparazione di vene superficiali della coscia con patch tissutale
38.65.29 ↔	Altra asportazione di vene toraciche, altro	39.56.69 ↔	Riparazione di vasi dell'arto inferiore con patch tissutale, altro
38.65.99 ↔	Altra asportazione di vasi toracici, altro	39.56.99 ↔	Riparazione di vaso sanguigno con patch tissutale, altro
38.85.00 ↔	Altra occlusione chirurgica di altri vasi toracici, NAS	39.57.00 ↔	Riparazione di vaso sanguigno con patch sintetico, NAS
38.85.11 ↔	Altra occlusione chirurgica dell'arteria succlavia	39.57.11 ↔	Riparazione di vasi intracranici con patch sintetico
38.85.12 ↔	Altra occlusione chirurgica dell'arteria polmonare	39.57.12 ↔	Riparazione di arterie extracraniche del capo e del collo con patch sintetico
38.85.13 ↔	Altra occlusione chirurgica del tronco brachiocefalico	39.57.13 ↔	Riparazione della vena giugulare con patch sintetico
38.85.21 ↔	Altra occlusione chirurgica della vena cava superiore	39.57.19 ↔	Riparazione di vaso sanguigno del capo e del collo con patch sintetico, altro
38.85.22 ↔	Altra occlusione chirurgica della vena polmonare	39.57.20 ↔	Riparazione di vasi dell'arto superiore con patch sintetico, NAS
38.85.23 ↔	Altra occlusione chirurgica della vena succlavia	39.57.21 ↔	Riparazione di arterie dell'arto superiore con patch sintetico
38.85.99 ↔	Altra occlusione chirurgica di altri vasi toracici, altro	39.57.22 ↔	Riparazione della vena succlavia, vena ascellare e vena brachiocefalica con patch sintetico
39.10 ↔	Shunt venoso intraaddominale, NAS	39.57.23 ↔	Riparazione di altre vene profonde dell'arto superiore con patch sintetico
39.11.00 ↔	Confezione e revisione di shunt portosistemico, TIPS, NAS	39.57.29 ↔	Riparazione di vasi dell'arto superiore con patch sintetico, altro
39.11.11 ↔	Confezione di shunt portosistemico, impiego di angioplastica percutanea (con palloncino)	39.57.30 ↔	Riparazione di vaso toracico con patch sintetico, NAS
39.11.12 ↔	Confezione di shunt portosistemico, trombolisi e trombectomia percutanea	39.57.31 ↔	Riparazione dell'aorta toracica con patch sintetico
39.11.13 ↔	Confezione di shunt portosistemico, impiego di stent		
39.11.21 ↔	Revisione di shunt portosistemico, occlusione percutanea		
39.11.22 ↔	Revisione di shunt portosistemico, posa di stent		
39.11.23 ↔	Revisione di shunt portosistemico, impiego di trombolisi e trombectomia percutanea		
39.11.24 ↔	Revisione di shunt portosistemico, riduzione percutanea di shunt portosistemico esistente		
39.11.99 ↔	Confezione e revisione di shunt portosistemico, TIPS, altro		
39.19 ↔	Shunt venoso intraaddominale, altro		
39.56.00 ↔	Riparazione di vaso sanguigno con patch tissutale, NAS		
39.56.11 ↔	Riparazione di vasi intracranici con patch tissutale		
39.56.12 ↔	Riparazione della vena giugulare con patch tissutale		
39.56.19 ↔	Riparazione di vaso sanguigno del capo e del collo con patch tissutale, altro		

39.57.32 ↔	Riparazione della vena polmonare con patch sintetico	42.88.00 ↔	Rimozione di protesi dall'esofago, NAS
39.57.33 ↔	Riparazione della vena cava superiore con patch sintetico	42.88.11 ↔	Rimozione di protesi dall'esofago, chirurgica a cielo aperto
39.57.39 ↔	Riparazione di vaso toracico con patch sintetico, altro	42.88.12 ↔	Rimozione di protesi dall'esofago, per via laparoscopica
39.57.40 ↔	Riparazione di arterie addominali con patch sintetico, NAS	42.88.99 ↔	Rimozione di protesi dall'esofago, altro
39.57.41 ↔	Riparazione dell'aorta addominale con patch sintetico	42.89 ↔	Altra riparazione dell'esofago, altro
39.57.42 ↔	Riparazione del tronco celiaco con patch sintetico	42.99.10 ↔	Transezione esofagea
39.57.43 ↔	Riparazione dell'arteria gastrica con patch sintetico	42.99.35 ↔	Impianto di sistema antireflusso di assistenza alla funzione dello sfintere esofageo inferiore, chirurgico a cielo aperto
39.57.44 ↔	Riparazione dell'arteria epatica con patch sintetico	42.99.36 ↔	Impianto di sistema antireflusso di assistenza alla funzione dello sfintere esofageo inferiore, per via laparoscopica
39.57.45 ↔	Riparazione dell'arteria splenica con patch sintetico	42.99.37 ↔	Impianto di sonda di sistema antireflusso di assistenza alla funzione dello sfintere esofageo inferiore, chirurgico a cielo aperto
39.57.46 ↔	Riparazione dell'arteria renale con patch sintetico	42.99.38 ↔	Impianto di sonda di sistema antireflusso di assistenza alla funzione dello sfintere esofageo inferiore, per via laparoscopica
39.57.47 ↔	Riparazione dell'arteria mesenterica con patch sintetico	42.99.3A ↔	Rimozione di sistema antireflusso di assistenza alla funzione dello sfintere esofageo inferiore, chirurgica a cielo aperto
39.57.48 ↔	Riparazione dell'arteria iliaca con patch sintetico	42.99.3B ↔	Rimozione di sistema antireflusso di assistenza alla funzione dello sfintere esofageo inferiore, per via laparoscopica
39.57.49 ↔	Riparazione di arterie addominali con patch sintetico, altro	42.99.3C ↔	Rimozione di sonda di sistema antireflusso di assistenza alla funzione dello sfintere esofageo inferiore, chirurgica a cielo aperto
39.57.50 ↔	Riparazione di vene addominali con patch sintetico, NAS	42.99.3D ↔	Rimozione di sonda di sistema antireflusso di assistenza alla funzione dello sfintere esofageo inferiore, per via laparoscopica
39.57.51 ↔	Riparazione della vena cava inferiore con patch sintetico	42.99.3E ↔	Revisione senza sostituzione di sistema antireflusso di assistenza alla funzione dello sfintere esofageo inferiore, chirurgica a cielo aperto
39.57.52 ↔	Riparazione della vena iliaca con patch sintetico	42.99.3F ↔	Revisione senza sostituzione di sistema antireflusso di assistenza alla funzione dello sfintere esofageo inferiore, per via laparoscopica
39.57.59 ↔	Riparazione di vene addominali con patch sintetico, altro	42.99.42 ↔	Serranodo e clipping dell'esofago, chirurgico a cielo aperto
39.57.60 ↔	Riparazione di vasi dell'arto inferiore con patch sintetico, NAS	43.0 ↔	Gastrotomia
39.57.61 ↔	Riparazione di arterie dell'arto inferiore con patch sintetico	43.5 ↔	Gastrectomia parziale, con anastomosi esofagea
39.57.62 ↔	Riparazione della vena femorale e vena poplitea con patch sintetico	43.6X.00 ↔	Gastrectomia parziale con anastomosi duodenale, NAS
39.57.63 ↔	Riparazione di altre vene profonde dell'arto inferiore con patch sintetico	43.6X.10 ↔	Pilorectomia con anastomosi duodenale
39.57.64 ↔	Riparazione di vene superficiali della coscia con patch sintetico	43.6X.20 ↔	Tipo Billroth I
39.57.69 ↔	Riparazione di vasi dell'arto inferiore con patch sintetico, altro	43.6X.99 ↔	Gastrectomia parziale con anastomosi duodenale, altro
39.57.99 ↔	Riparazione di vaso sanguigno con patch sintetico, altro	43.70 ↔	Gastrectomia parziale con anastomosi digiunale e ileale, NAS
42.09.11 ↔	Altra incisione dell'esofago, chirurgica a cielo aperto	43.71.11 ↔	Gastrectomia parziale (asportazione di 2/3) con anastomosi digiunale
42.09.12 ↔	Altra incisione dell'esofago, per via laparoscopica	43.71.21 ↔	Gastrectomia parziale (asportazione di 4/5) con anastomosi digiunale
42.10 ↔	Esofagostomia, NAS	43.72.11 ↔	Gastrectomia parziale (asportazione di 2/3) con anastomosi ileale
42.11 ↔	Esofagostomia cervicale	43.72.21 ↔	Gastrectomia parziale (asportazione di 4/5) con anastomosi ileale
42.12 ↔	Esteriorizzazione di tasca esofagea	43.79 ↔	Gastrectomia parziale con anastomosi digiunale e ileale, altro
42.19 ↔	Altra fistolizzazione esterna dell'esofago	43.89.00 ↔	Altra gastrectomia parziale, NAS
42.25 ↔	Biopsia a cielo aperto dell'esofago	43.89.09 ↔	Altra gastrectomia parziale, altro
42.31 ↔	Asportazione locale di diverticolo esofageo	43.89.10 ↔	Resezione segmentaria dello stomaco
42.32 ↔	Asportazione locale di altra lesione o tessuto dell'esofago	43.89.20 ↔	Diversione biliopancreatica dello stomaco secondo Scopinaro, chirurgica a cielo aperto
42.39 ↔	Altra distruzione di lesione o tessuto dell'esofago	43.89.21 ↔	Diversione biliopancreatica dello stomaco secondo Scopinaro, per via laparoscopica
42.40 ↔	Esofagectomia, NAS	43.89.30 ↔	Diversione biliopancreatica dello stomaco con switch duodenale [BPD-DS], chirurgica a cielo aperto
42.41.00 ↔	Esofagectomia parziale, NAS	43.89.31 ↔	Diversione biliopancreatica dello stomaco con switch duodenale [BPD-DS], per via laparoscopica
42.41.10 ↔	Esofagectomia parziale, senza ricostituzione della continuità		
42.41.20 ↔	Esofagectomia parziale, con ricostituzione della continuità		
42.41.99 ↔	Esofagectomia parziale, altro		
42.42.00 ↔	Esofagectomia totale, NAS		
42.42.10 ↔	Esofagectomia totale, senza ricostituzione della continuità		
42.42.20 ↔	Esofagectomia totale, con ricostituzione della continuità, transmediastinica		
42.42.21 ↔	Esofagectomia totale, con ricostituzione della continuità, per via toracoaddominale		
42.42.29 ↔	Esofagectomia totale, con ricostituzione della continuità, per altra via		
42.42.99 ↔	Esofagectomia totale, altro		
42.82 ↔	Sutura di lacerazione dell'esofago		
42.83 ↔	Chiusura di esofagostomia		

43.89.40 ↔ Sleeve resection, chirurgica a cielo aperto	44.5X.42 ↔ Revisione di diversione biliopancreatica [BPD], per via laparoscopica
43.89.41 ↔ Sleeve resection, per via laparoscopica	44.5X.43 ↔ Riconversione di diversione biliopancreatica [BPD], chirurgica a cielo aperto
43.89.42 ↔ Sleeve resection dopo bendaggio gastrico, chirurgica a cielo aperto	44.5X.44 ↔ Riconversione di diversione biliopancreatica (BPD), per via laparoscopica
43.89.43 ↔ Sleeve resection dopo bendaggio gastrico, per via laparoscopica	44.5X.51 ↔ Riconversione di bypass gastrico, chirurgica a cielo aperto
43.89.44 ↔ Re-sleeve resection, chirurgica a cielo aperto	44.5X.52 ↔ Riconversione di bypass gastrico, per via laparoscopica
43.89.45 ↔ Re-sleeve resection, per via laparoscopica	44.5X.99 ↔ Revisione di anastomosi gastrica, altro
43.89.50 ↔ Switch duodenale a seguito di sleeve resection (intervento secondario), chirurgico a cielo aperto	44.61 ↔ Sutura di lacerazione dello stomaco
43.89.51 ↔ Switch duodenale a seguito di sleeve resection (intervento secondario), per via laparoscopica	44.64 ↔ Gastropessia
43.89.61 ↔ Gastrectomia parziale con gastrogastrostomia	44.65.00 ↔ Esofagogastroplastica, NAS
44.00 ↔ Vagotomia, NAS	44.65.10 ↔ Esofagogastroplastica, Plastica del cardias, chirurgica a cielo aperto
44.01 ↔ Vagotomia troncolare	44.65.20 ↔ Esofagogastroplastica, (Emi)funduplicatio, chirurgica a cielo aperto
44.02 ↔ Vagotomia super selettiva	44.65.99 ↔ Esofagogastroplastica, altro
44.03 ↔ Altra vagotomia selettiva	44.66.00 ↔ Altri interventi per restaurare la funzione dello sfintere esofagogastrico, NAS
44.15 ↔ Biopsia dello stomaco a cielo aperto	44.66.11 ↔ Plastica iatale in corso di intervento bariatrico, chirurgica a cielo aperto
44.21 ↔ Dilatazione mediante incisione del piloro	44.66.99 ↔ Altri interventi per restaurare la funzione dello sfintere esofagogastrico, altro
44.29 ↔ Piloroplastica, altro	44.67.00 ↔ Interventi laparoscopici per restaurare la funzione dello sfintere esofagogastrico, NAS
44.31.00 ↔ Bypass gastrico, NAS	44.67.10 ↔ Interventi laparoscopici per restaurare la funzione dello sfintere esofagogastrico, Plastica del cardias, per via laparoscopica
44.31.09 ↔ Bypass gastrico, altro	44.67.20 ↔ Interventi laparoscopici per restaurare la funzione dello sfintere esofagogastrico, (Emi)funduplicatio, per via laparoscopica
44.31.11 ↔ Bypass gastrico prossimale, chirurgico a cielo aperto	44.67.99 ↔ Interventi laparoscopici per restaurare la funzione dello sfintere esofagogastrico, altro
44.31.12 ↔ Bypass gastrico prossimale, per via laparoscopica	44.68 ↔ Gastroplastica
44.31.13 ↔ Bypass gastrico prossimale dopo sleeve resection, intervento di riconversione, chirurgico a cielo aperto	44.69 ↔ Altra riparazione dello stomaco, altro
44.31.14 ↔ Bypass gastrico prossimale dopo sleeve resection, intervento di riconversione, per via laparoscopica	44.91 ↔ Legatura a cielo aperto di varici gastriche
44.31.15 ↔ Bypass gastrico prossimale dopo bendaggio gastrico, dopo intervento bariatrico preliminare, chirurgico a cielo aperto	44.92 ↔ Manipolazione intraoperatoria dello stomaco
44.31.16 ↔ Bypass gastrico prossimale dopo bendaggio gastrico, dopo intervento bariatrico preliminare, per via laparoscopica	44.95.21 ↔ Gastroplastica verticale, chirurgica a cielo aperto
44.31.21 ↔ Bypass gastrico distale, chirurgico a cielo aperto	44.95.22 ↔ Gastroplastica verticale, per via laparoscopica
44.31.22 ↔ Bypass gastrico distale, per via laparoscopica	52.99.00 ↔ Altri interventi a cielo aperto sul pancreas, NAS
44.31.31 ↔ Omega-loop gastric bypass, chirurgico a cielo aperto	52.99.10 ↔ Altri interventi a cielo aperto sul pancreas, Dilatazione del dotto pancreatico
44.31.32 ↔ Omega-loop gastric bypass, per via laparoscopica	52.99.20 ↔ Altri interventi a cielo aperto sul pancreas, Ricostruzione plastica del dotto pancreatico
44.31.41 ↔ Bypass gastrico Roux-en-Y, chirurgico a cielo aperto	52.99.99 ↔ Altri interventi a cielo aperto sul pancreas, altro
44.31.42 ↔ Bypass gastrico Roux-en-Y, per via laparoscopica	53.70 ↔ Riparazione di ernia diaframmatica, per via addominale, NAS
44.38 ↔ Gastroenterostomia laparoscopica	53.71.11 ↔ Riparazione di ernia diaframmatica, per via addominale, chirurgica a cielo aperto, senza impianto di membrane e reti
44.39 ↔ Gastroenterostomia senza gastrectomia, altro	53.71.21 ↔ Riparazione di ernia diaframmatica, per via addominale, chirurgica a cielo aperto, con impianto di membrane e reti
44.40 ↔ Sutura di ulcera peptica, NAS	53.72.11 ↔ Riparazione di ernia diaframmatica, per via laparoscopica, senza impianto di membrane e reti
44.41 ↔ Sutura di ulcera gastrica	53.72.21 ↔ Riparazione di ernia diaframmatica, per via laparoscopica, con impianto di membrane e reti
44.42 ↔ Sutura di ulcera duodenale	53.79 ↔ Riparazione di ernia diaframmatica, per via addominale, altro
44.49.10 ↔ Sclerotizzazione di varici del fondo, chirurgica a cielo aperto	53.80 ↔ Riparazione di ernia diaframmatica, per via toracica e toracoaddominale, NAS
44.49.11 ↔ Sclerotizzazione di varici del fondo, per via laparoscopica	53.81 ↔ Plicatura del diaframma
44.49.20 ↔ Legatura di varici del fondo, chirurgica a cielo aperto	53.82 ↔ Riparazione di ernia parasternale
44.49.21 ↔ Legatura di varici del fondo, per via laparoscopica	53.83.11 ↔ Riparazione di ernia diaframmatica, per via toracica, chirurgica a cielo aperto, senza impianto di membrane e reti
44.49.30 ↔ Transezione del fondo	53.83.21 ↔ Riparazione di ernia diaframmatica, per via toracica, chirurgica a cielo aperto, con impianto di membrane e reti
44.5X.00 ↔ Revisione di anastomosi gastrica, NAS	
44.5X.10 ↔ Revisione di anastomosi gastrica a seguito di intervento tipo Billroth I o II	
44.5X.21 ↔ Revisione di anastomosi gastrica a seguito di bypass gastrico o con interposizione intestinale, chirurgica a cielo aperto	
44.5X.22 ↔ Revisione di anastomosi gastrica a seguito di bypass gastrico o con interposizione intestinale, per via laparoscopica	
44.5X.33 ↔ Revisione di tasca a seguito di bypass gastrico senza nuova confezione, chirurgica a cielo aperto	
44.5X.34 ↔ Revisione di tasca a seguito di bypass gastrico senza nuova confezione, per via laparoscopica	
44.5X.35 ↔ Revisione di tasca a seguito di bypass gastrico con nuova confezione, chirurgica a cielo aperto	
44.5X.36 ↔ Revisione di tasca a seguito di bypass gastrico con nuova confezione, per via laparoscopica	
44.5X.41 ↔ Revisione di diversione biliopancreatica [BPD], chirurgica a cielo aperto	

- 53.84.11 ↔ Riparazione di ernia diaframmatica, per via toroscopica, senza impianto di membrane e reti
- 53.84.21 ↔ Riparazione di ernia diaframmatica, per via toroscopica, con impianto di membrane e reti
- 53.85.11 ↔ Riparazione di ernia diaframmatica, per via toracoaddominale, chirurgica a cielo aperto, senza impianto di membrane e reti
- 53.85.21 ↔ Riparazione di ernia diaframmatica, per via toracoaddominale, chirurgica a cielo aperto, con impianto di membrane e reti
- 53.89 ↔ Riparazione di ernia diaframmatica, per via toracica e toracoaddominale, altro

Procedura G18-5

- 50.2A.11 ↔ Resezione di cisti epatica, chirurgica a cielo aperto
- 50.2A.12 ↔ Resezione di cisti epatica, per via laparoscopica

Procedura G18-6

- 07.22.00 ↔ Surrenectomia monolaterale, NAS
- 07.22.10 ↔ Surrenectomia monolaterale, senza ovariectomia
- 07.22.11 ↔ Surrenectomia monolaterale, con ovariectomia
- 07.22.12 ↔ Surrenectomia monolaterale, asportazione di residuo surrenale
- 07.22.99 ↔ Surrenectomia monolaterale, altro
- 07.29 ↔ Surrenectomia parziale, altro
- 07.3 ↔ Surrenectomia bilaterale
- 38.14.10 ↔ Enderarteriectomia dell'aorta ascendente e dell'arco aortico
- 38.14.20 ↔ Enderarteriectomia dell'aorta discendente
- 38.14.30 ↔ Enderarteriectomia dell'aorta addominale
- 38.14.99 ↔ Enderarteriectomia dell'aorta, altro
- 38.16.09 ↔ Enderarteriectomia e endoflebotomia dei vasi addominali, altro
- 38.16.11 ↔ Enderarteriectomia del tronco celiaco
- 38.16.12 ↔ Enderarteriectomia dell'arteria gastrica
- 38.16.13 ↔ Enderarteriectomia dell'arteria epatica
- 38.16.14 ↔ Enderarteriectomia dell'arteria splenica
- 38.16.15 ↔ Enderarteriectomia dell'arteria renale
- 38.16.16 ↔ Enderarteriectomia dell'arteria mesenterica
- 38.16.17 ↔ Enderarteriectomia dell'arteria lombare
- 38.16.18 ↔ Enderarteriectomia dell'arteria iliaca
- 38.16.21 ↔ Endoflebotomia alla vena iliaca
- 38.34.00 ↔ Resezione dell'aorta con anastomosi, NAS
- 38.34.10 ↔ Resezione dell'aorta ascendente e dell'arco aortico con anastomosi
- 38.34.20 ↔ Resezione dell'aorta discendente con anastomosi
- 38.34.30 ↔ Resezione dell'aorta addominale con anastomosi
- 38.34.99 ↔ Resezione dell'aorta con anastomosi, altro
- 38.36.00 ↔ Resezione di arterie addominali con anastomosi, NAS
- 38.36.10 ↔ Resezione di arterie viscerali con anastomosi, NAS
- 38.36.11 ↔ Resezione del tronco celiaco con anastomosi
- 38.36.12 ↔ Resezione dell'arteria gastrica con anastomosi
- 38.36.13 ↔ Resezione dell'arteria epatica con anastomosi
- 38.36.14 ↔ Resezione dell'arteria splenica con anastomosi
- 38.36.15 ↔ Resezione dell'arteria renale con anastomosi
- 38.36.16 ↔ Resezione dell'arteria mesenterica
- 38.36.17 ↔ Resezione dell'arteria iliaca con anastomosi
- 38.36.19 ↔ Resezione di arterie viscerali con anastomosi, altro
- 38.36.99 ↔ Resezione di arterie addominali con anastomosi, altro
- 38.37.00 ↔ Resezione di vene addominali con anastomosi, NAS
- 38.37.10 ↔ Resezione di vene addominali profonde con anastomosi, NAS
- 38.37.11 ↔ Resezione della vena cava inferiore con anastomosi
- 38.37.12 ↔ Resezione della vena iliaca con anastomosi
- 38.37.19 ↔ Resezione di vene addominali profonde con anastomosi, altro
- 38.37.99 ↔ Resezione di vene addominali con anastomosi, altro
- 38.44.00 ↔ Resezione dell'aorta addominale con sostituzione, NAS
- 38.44.10 ↔ Resezione dell'aorta addominale con sostituzione, soprarenale
- 38.44.11 ↔ Resezione dell'aorta addominale con sostituzione, infrarenale
- 38.44.12 ↔ Resezione dell'aorta addominale con sostituzione, iuxtarenale
- 38.44.99 ↔ Resezione dell'aorta addominale con sostituzione, altro
- 38.46 ↔ Resezione di arterie addominali con sostituzione
- 38.47.00 ↔ Resezione di vene addominali con sostituzione, NAS
- 38.47.10 ↔ Resezione di vene addominali profonde con sostituzione, NAS
- 38.47.11 ↔ Resezione della vena cava inferiore con sostituzione
- 38.47.12 ↔ Resezione della vena iliaca con sostituzione
- 38.47.19 ↔ Resezione di vene addominali profonde con sostituzione, altro
- 38.47.99 ↔ Resezione di vene addominali con sostituzione, altro
- 38.7X.10 ↔ Interruzione della vena cava, chirurgica a cielo aperto, NAS
- 38.7X.11 ↔ Inserzione di filtri antiemboli nella vena cava, chirurgica a cielo aperto
- 38.7X.12 ↔ Rimozione di filtri antiemboli dalla vena cava, chirurgica a cielo aperto
- 38.7X.13 ↔ Legatura o plicatura della vena cava, chirurgica a cielo aperto
- 38.7X.19 ↔ Interruzione della vena cava, chirurgica a cielo aperto, altro
- 38.84.00 ↔ Altra occlusione chirurgica dell'aorta, NAS
- 38.84.10 ↔ Altra occlusione chirurgica dell'aorta toracica
- 38.84.20 ↔ Altra occlusione chirurgica dell'aorta addominale
- 38.84.99 ↔ Altra occlusione chirurgica dell'aorta, altro
- 39.99.21 ↔ Interventi per anomalie congenite dell'istmo aortico (stenosi) o per arco aortico interrotto
- 41.43 ↔ Splenectomia parziale
- 41.5 ↔ Splenectomia totale
- 50.23.11 ↔ Asportazione locale di 1-2 lesioni epatiche, di diametro inferiore a 4 cm ciascuna, chirurgica a cielo aperto
- 50.23.12 ↔ Asportazione locale di 1-2 lesioni epatiche, almeno una di diametro superiore a 4 cm, chirurgica a cielo aperto
- 50.23.13 ↔ Asportazione locale di 3 e più lesioni epatiche, chirurgica a cielo aperto
- 50.25.11 ↔ Asportazione locale di 1-2 lesioni epatiche, di diametro inferiore a 4 cm ciascuna, per via laparoscopica
- 50.25.12 ↔ Asportazione locale di 1-2 lesioni epatiche, almeno una di diametro superiore a 4 cm, per via laparoscopica
- 50.25.13 ↔ Asportazione locale di 3 e più lesioni epatiche, per via laparoscopica
- 50.27.11 ↔ Distruzione locale di lesione o tessuto del fegato, mediante iniezione di alcol, chirurgica a cielo aperto
- 50.27.12 ↔ Distruzione locale di lesione o tessuto del fegato, mediante termoterapia indotta da corrente ad alta frequenza, chirurgica a cielo aperto

50.27.13 ↔	Distruzione locale di lesione o tessuto del fegato, mediante crioterapia, chirurgica a cielo aperto	56.61.10 ↔	Confezione di altra ureterostomia cutanea, ureterocutaneostomia e transureterocutaneostomia, per via laparoscopica
50.27.14 ↔	Distruzione locale di lesione o tessuto del fegato, mediante laser, chirurgica a cielo aperto	56.61.20 ↔	Confezione di altra ureterostomia cutanea, conversione di altra derivazione urinaria sopravescicale in ureterostomia cutanea
50.27.15 ↔	Distruzione locale di lesione o tessuto del fegato, mediante elettroporazione irreversibile, chirurgica a cielo aperto	56.61.99 ↔	Confezione di altra ureterostomia cutanea, altro
50.27.19 ↔	Distruzione locale di lesione o tessuto del fegato, chirurgica a cielo aperto, altro	56.62 ↔	Revisione di altra ureterocutaneostomia
50.27.21 ↔	Distruzione locale di lesione o tessuto del fegato, mediante iniezione di alcol, per via laparoscopica	56.71.00 ↔	Derivazione urinaria all'intestino, NAS
50.27.22 ↔	Distruzione locale di lesione o tessuto del fegato, mediante termoterapia, per via laparoscopica	56.71.10 ↔	Ureterosigmoidostomia con confezione di tasca, chirurgica a cielo aperto
50.27.23 ↔	Distruzione locale di lesione o tessuto del fegato, mediante crioterapia, per via laparoscopica	56.71.11 ↔	Ureterosigmoidostomia con confezione di tasca, per via laparoscopica
50.27.24 ↔	Distruzione locale di lesione o tessuto del fegato, mediante laser, per via laparoscopica	56.71.20 ↔	Conversione di altra derivazione urinaria sopravescicale in derivazione urinaria all'intestino
50.27.25 ↔	Distruzione locale di lesione o tessuto del fegato, mediante elettroporazione irreversibile, per via laparoscopica	56.71.99 ↔	Derivazione urinaria all'intestino, altro
50.27.29 ↔	Distruzione locale di lesione o tessuto del fegato, per via laparoscopica, altro	56.72 ↔	Revisione di anastomosi uretero-intestinale
50.2A.11 ↔	Resezione di cisti epatica, chirurgica a cielo aperto	57.6X.00 ↔	Cistectomia parziale, NAS
50.2A.12 ↔	Resezione di cisti epatica, per via laparoscopica	57.6X.10 ↔	Cistectomia parziale, senza reimpianto ureterale, chirurgica a cielo aperto
50.2C.11 ↔	Bisegmentectomia sinistra per trapianto da vivente, chirurgica a cielo aperto	57.6X.11 ↔	Cistectomia parziale, senza reimpianto ureterale, per via laparoscopica
50.2C.12 ↔	Bisegmentectomia sinistra per trapianto da vivente, per via laparoscopica	57.6X.12 ↔	Cistectomia parziale, con reimpianto ureterale monolaterale o bilaterale, chirurgica a cielo aperto
50.2C.13 ↔	Emiepatectomia sinistra per trapianto da vivente, chirurgica a cielo aperto	57.6X.13 ↔	Cistectomia parziale, con reimpianto ureterale monolaterale o bilaterale, per via laparoscopica
50.2C.14 ↔	Emiepatectomia sinistra per trapianto da vivente, per via laparoscopica	57.6X.20 ↔	Cistectomia parziale, resezione sovratrigonale o subtotale, senza reimpianto ureterale, chirurgica a cielo aperto
50.2C.15 ↔	Emiepatectomia destra per trapianto da vivente, chirurgica a cielo aperto	57.6X.21 ↔	Cistectomia parziale, resezione sovratrigonale o subtotale, senza reimpianto ureterale, per via laparoscopica
50.2C.16 ↔	Emiepatectomia destra per trapianto da vivente, per via laparoscopica	57.6X.22 ↔	Cistectomia parziale, resezione sovratrigonale o subtotale, con reimpianto ureterale monolaterale o bilaterale, chirurgica a cielo aperto
50.71 ↔	Epatectomia totale su donatore vivente, chirurgica a cielo aperto	57.6X.23 ↔	Cistectomia parziale, resezione sovratrigonale o subtotale, con reimpianto ureterale monolaterale o bilaterale, per via laparoscopica
54.74 ↔	Altra riparazione dell'omento	57.6X.99 ↔	Cistectomia parziale, altro
55.4 ↔	Nefrectomia parziale	57.71.00 ↔	Cistectomia radicale, NAS
55.51.00 ↔	Nefroureterectomia NAC	57.71.10 ↔	Cistectomia radicale, senza uretrectomia, nel maschio, chirurgica a cielo aperto
55.51.01 ↔	Nefroureterectomia, eccetto che per trapianto	57.71.11 ↔	Cistectomia radicale, senza uretrectomia, nel maschio, per via laparoscopica
55.51.99 ↔	Nefroureterectomia, altro	57.71.20 ↔	Cistectomia radicale, con uretrectomia, nel maschio, chirurgica a cielo aperto
55.52 ↔	Nefrectomia di rene rimanente	57.71.21 ↔	Cistectomia radicale, con uretrectomia, nel maschio, per via laparoscopica
55.53 ↔	Espianto di rene trapiantato o rigettato	57.71.30 ↔	Cistectomia radicale, senza uretrectomia, nella donna, chirurgica a cielo aperto
55.54 ↔	Nefrectomia bilaterale	57.71.31 ↔	Cistectomia radicale, senza uretrectomia, nella donna, per via laparoscopica
56.51.00 ↔	Confezione di uretero-ileostomia cutanea, NAS	57.71.40 ↔	Cistectomia radicale, con uretrectomia, nella donna, chirurgica a cielo aperto
56.51.10 ↔	Confezione di uretero-ileostomia cutanea, ureteroileocutaneostomia [condotto ileale] o ureterocolocutaneostomia [condotto colon-sigmoideo], chirurgica a cielo aperto	57.71.41 ↔	Cistectomia radicale, con uretrectomia, nella donna, per via laparoscopica
56.51.11 ↔	Confezione di uretero-ileostomia cutanea, ureteroileocutaneostomia [condotto ileale] o ureterocolocutaneostomia [condotto colon-sigmoideo], per via laparoscopica	57.71.50 ↔	Cistectomia radicale, svuotamento pelvico (esenterazione) nel maschio, chirurgica a cielo aperto
56.51.12 ↔	Confezione di uretero-ileostomia cutanea, con interposizione intestinale [condotto] (derivazione urinaria non continente), per altra via	57.71.51 ↔	Cistectomia radicale, svuotamento pelvico (esenterazione) nel maschio, per via laparoscopica
56.51.20 ↔	Confezione di uretero-ileostomia cutanea, conversione di altra derivazione urinaria sopravescicale in uretero-ileostomia cutanea	57.71.99 ↔	Cistectomia radicale, altro
56.51.30 ↔	Confezione di uretero-ileostomia cutanea, con tasca intestinale (derivazione urinaria continente)	57.79.00 ↔	Altra cistectomia totale, NAS
56.51.99 ↔	Confezione di uretero-ileostomia cutanea, altro	57.79.10 ↔	Altra cistectomia totale, cistectomia semplice, nel maschio, chirurgica a cielo aperto
56.52.00 ↔	Revisione di uretero-ileostomia cutanea, NAS	57.79.11 ↔	Altra cistectomia totale, cistectomia semplice, nel maschio, per via laparoscopica
56.52.10 ↔	Revisione di uretero-ileostomia cutanea, con interposizione intestinale [condotto]	57.79.20 ↔	Altra cistectomia totale, cistectomia semplice, nella donna, chirurgica a cielo aperto
56.52.20 ↔	Revisione di uretero-ileostomia cutanea, con tasca intestinale (derivazione urinaria continente)	57.79.21 ↔	Altra cistectomia totale, cistectomia semplice, nella donna, per via laparoscopica
56.52.99 ↔	Revisione di uretero-ileostomia cutanea, altro	57.79.99 ↔	Altra cistectomia totale, altro
56.61.00 ↔	Confezione di altra ureterostomia cutanea, NAS		

57.86 ↔	Riparazione di vescica estrofica	57.87.21 ↔	Conversione di altra derivazione urinaria sopravvescicale in neovescica, per via laparoscopica
57.87.00 ↔	Ricostruzione della vescica, NAS	57.87.30 ↔	Cistoplastica riduttiva, chirurgica a cielo aperto
57.87.10 ↔	Ricostruzione della vescica con ileo, colon o stomaco, chirurgica a cielo aperto	57.87.31 ↔	Cistoplastica riduttiva, per via laparoscopica
57.87.11 ↔	Ricostruzione della vescica con ileo, colon o stomaco, per via laparoscopica	57.87.40 ↔	Ampliamento della vescica, chirurgica a cielo aperto
57.87.20 ↔	Conversione di altra derivazione urinaria sopravvescicale in neovescica, chirurgica a cielo aperto	57.87.41 ↔	Ampliamento della vescica, per via laparoscopica
		57.87.99 ↔	Ricostruzione della vescica, altro

ADRG G19**Altri interventi su stomaco, esofago e duodeno**

Procedura nella tabella G19-2

DRG G19A**Altri interventi su stomaco, esofago e duodeno con procedura complicante o per neoplasia maligna o con CC estremamente gravi**

Diagnosi nella tabella G19-1 o Procedure complicanti o PCCL > 3

DRG G19B**Altri interventi su stomaco, esofago e duodeno eccetto che per neoplasia maligna, con intervento complesso o età < 16 anni**

Ciascuna procedura nella tabella G19-2 ad esclusione di G19-3 o Età < 16 Jahre

DRG G19C**Altri interventi su stomaco, esofago e duodeno eccetto che per neoplasia maligna, età > 15 anni****Diagnosi G19-1**

C15.0	Tumore Maligno: Esofago cervicale	C19	Tumore maligno della giunzione retto-sigmoidea
C15.1	Tumore Maligno: Esofago toracico	C20	Tumore maligno del retto
C15.2	Tumore Maligno: Esofago addominale	C21.0	Tumore Maligno: Ano non specificato
C15.3	Tumore Maligno: Terzo superiore dell'esofago	C21.1	Tumore Maligno: Canale anale
C15.4	Tumore Maligno: Terzo medio dell'esofago	C21.2	Tumore Maligno: Regione della cloaca (divisione sistema urogenitale da sistema digestivo nel perineo)
C15.5	Tumore Maligno: Terzo inferiore dell'esofago	C21.8	Tumore Maligno: lesione sconfinante a più zone contigue del retto, dell'ano e del canale anale
C15.8	Tumore Maligno: lesione sconfinante a più zone contigue dell'esofago	C26.0	Tumore Maligno: Apparato intestinale, parte non specificata
C15.9	Tumore Maligno: Esofago non specificato	C26.8	Tumore Maligno: lesione sconfinante a più zone contigue dell'apparato digerente
C16.0	Tumore Maligno: Cardias	C26.9	Tumore Maligno: Sedi mal definite dell'apparato digerente
C16.1	Tumore Maligno: Fondo dello stomaco	C45.1	Mesotelioma del peritoneo
C16.2	Tumore Maligno: Corpo dello stomaco	C47.4	Tumore Maligno: Nervi periferici dell'addome
C16.3	Tumore Maligno: Antro pilorico	C48.0	Tumore Maligno: Retroperitoneo
C16.4	Tumore Maligno: Piloro	C48.1	Tumore Maligno: Parti specificate del peritoneo
C16.5	Tumore Maligno: Piccola curva dello stomaco non specificata	C48.2	Tumore Maligno: Peritoneo non specificato
C16.6	Tumore Maligno: Grande curva dello stomaco non specificata	C48.8	Tumore Maligno: lesione sconfinante a più zone contigue del retroperitoneo e peritoneo
C16.8	Tumore Maligno: lesione sconfinante a più zone contigue dello stomaco	C49.4	Tumore Maligno: Tessuto connettivo e tessuti molli dell'addome
C16.9	Tumore Maligno: Stomaco non specificato	C76.2	Tumore maligno di altra e mal definita sede: Addome
C17.0	Tumore Maligno: Duodeno	C78.4	Tumore maligno secondario dell'intestino tenue
C17.1	Tumore Maligno: Digiuno	C78.5	Tumore maligno secondario del colon e del retto
C17.2	Tumore Maligno: Ileo	C78.6	Tumore maligno secondario del retroperitoneo e del peritoneo
C17.3	Tumore Maligno: Diverticolo di Meckel	C78.8	Tumore maligno secondario di altri e non specificati organi dell'apparato digerente
C17.8	Tumore Maligno: lesione sconfinante a più zone contigue dell'intestino tenue	D00.1	Carcinoma in situ: Esofago
C17.9	Tumore Maligno: Intestino tenue non specificato	D00.2	Carcinoma in situ: Stomaco
C18.0	Tumore Maligno: Cieco	D01.0	Carcinoma in situ: Colon
C18.1	Tumore Maligno: Appendice	D01.1	Carcinoma in situ: Giunzione retto-sigmoidea
C18.2	Tumore Maligno: Colon ascendente	D01.2	Carcinoma in situ: Retto
C18.3	Tumore Maligno: Flessura destra [epatica] del colon	D01.3	Carcinoma in situ: Ano e canale anale
C18.4	Tumore Maligno: Colon trasverso	D01.4	Carcinoma in situ: Altre e non specificate parti dell'intestino
C18.5	Tumore Maligno: flessura sinistra [splenica] del colon		
C18.6	Tumore Maligno: Colon discendente		
C18.7	Tumore Maligno: Sigma		
C18.8	Tumore Maligno: lesione sconfinante a più zone contigue del colon		
C18.9	Tumore Maligno: Colon non specificato		

D01.7	Carcinoma in situ: Altri organi specificati dell'apparato digerente	D37.5	Tumori di comportamento incerto o sconosciuto: Retto
D01.9	Carcinoma in situ: Organi dell'apparato digerente non specificati	D37.78	Tumori di comportamento incerto o sconosciuto: Altri organi dell'apparato digerente
D37.1	Tumori di comportamento incerto o sconosciuto: Stomaco	D37.9	Tumori di comportamento incerto o sconosciuto: Organi dell'apparato digerente non specificati
D37.2	Tumori di comportamento incerto o sconosciuto: Intestino tenue	D48.3	Tumori di comportamento incerto o sconosciuto: Retroperitoneo
D37.3	Tumori di comportamento incerto o sconosciuto: Appendice	D48.4	Tumori di comportamento incerto o sconosciuto: Peritoneo
D37.4	Tumori di comportamento incerto o sconosciuto: Colon		

Procedura G19-2

29.33.00 ↔	Faringectomia (parziale), NAS	38.36.14 ↔	Resezione dell'arteria splenica con anastomosi
29.33.10 ↔	Faringectomia parziale, senza ricostruzione	38.36.15 ↔	Resezione dell'arteria renale con anastomosi
29.33.11 ↔	Faringectomia parziale, Ricostruzione con lembo peduncolato regionale o a distanza	38.36.16 ↔	Resezione dell'arteria mesenterica
29.33.12 ↔	Faringectomia parziale, Ricostruzione con innesto libero con anastomosi microvascolare	38.36.17 ↔	Resezione dell'arteria iliaca con anastomosi
29.33.20 ↔	Faringectomia totale, Ricostruzione con lembo peduncolato regionale o a distanza	38.36.19 ↔	Resezione di arterie viscerali con anastomosi, altro
29.33.21 ↔	Faringectomia totale, Ricostruzione con innesto libero con anastomosi microvascolare, innesto intestinale libero o pull-up gastrico	38.36.99 ↔	Resezione di arterie addominali con anastomosi, altro
29.33.99 ↔	Faringectomia (parziale), altro	38.45.00 ↔	Resezione di vasi toracici con sostituzione, NAS
31.73 ↔	Chiusura di altra fistola della trachea	38.45.10 ↔	Resezione dell'aorta toracica con sostituzione, NAS
34.84 ↔	Altra riparazione del diaframma	38.45.12 ↔	Resezione dell'aorta toracica con sostituzione
37.31.00 ↔	Pericardiectomia, NAS	38.45.13 ↔	Resezione dell'aorta toracoaddominale con sostituzione
37.31.10 ↔	Pericardiectomia, parziale	38.45.14 ↔	Resezione dell'aorta toracica con sostituzione con protesi ibrida
37.31.20 ↔	Pericardiectomia, totale	38.45.15 ↔	Resezione dell'aorta ascendente con sostituzione
37.31.30 ↔	Adesiolisi del pericardio	38.45.16 ↔	Resezione dell'arco aortico con sostituzione
37.31.99 ↔	Pericardiectomia, altro	38.45.17 ↔	Resezione dell'aorta ascendente nonché dell'arco aortico con sostituzione
38.04.00 ↔	Incisione dell'aorta, NAS	38.45.19 ↔	Resezione dell'aorta toracica con sostituzione, altro
38.04.10 ↔	Incisione dell'aorta ascendente e dell'arco aortico	38.45.20 ↔	Resezione di altre arterie toraciche con sostituzione, NAS
38.04.20 ↔	Incisione dell'aorta discendente	38.45.21 ↔	Resezione dell'arteria polmonare con sostituzione
38.04.30 ↔	Incisione dell'aorta addominale	38.45.22 ↔	Resezione del tronco brachiocefalico con sostituzione
38.04.99 ↔	Incisione dell'aorta, altro	38.45.29 ↔	Resezione di altre arterie toraciche con sostituzione
38.05.00 ↔	Incisione di altri vasi toracici, NAS	38.45.30 ↔	Resezione di vene toraciche con sostituzione, NAS
38.05.10 ↔	Incisione di altre arterie toraciche	38.45.31 ↔	Resezione della vena cava superiore con sostituzione
38.05.20 ↔	Incisione di vene toraciche, NAS	38.45.38 ↔	Resezione di altre vene toraciche profonde con sostituzione
38.05.21 ↔	Incisione di vene toraciche profonde	38.45.39 ↔	Resezione di vene toraciche con sostituzione, altro
38.05.29 ↔	Incisione di vene toraciche, altro	38.45.99 ↔	Resezione di vasi toracici con sostituzione, altro
38.05.99 ↔	Incisione di altri vasi toracici, altro	38.47.00 ↔	Resezione di vene addominali con sostituzione, NAS
38.07.00 ↔	Incisione di vene addominali, NAS	38.47.10 ↔	Resezione di vene addominali profonde con sostituzione, NAS
38.07.10 ↔	Incisione di vene addominali profonde, NAS	38.47.11 ↔	Resezione della vena cava inferiore con sostituzione
38.07.11 ↔	Incisione della vena cava inferiore	38.47.12 ↔	Resezione della vena iliaca con sostituzione
38.07.12 ↔	Incisione della vena iliaca	38.47.19 ↔	Resezione di vene addominali profonde con sostituzione, altro
38.07.19 ↔	Incisione di vene addominali profonde, altro	38.47.99 ↔	Resezione di vene addominali con sostituzione, altro
38.07.99 ↔	Incisione di vene addominali, altro	38.64.00 ↔	Altra asportazione dell'aorta, NAS
38.35.00 ↔	Resezione di vasi toracici con anastomosi, NAS	38.64.10 ↔	Altra asportazione dell'aorta toracica
38.35.10 ↔	Resezione di arterie toraciche con anastomosi, NAS	38.64.20 ↔	Altra asportazione dell'aorta addominale
38.35.11 ↔	Resezione dell'arteria succlavia con anastomosi	38.64.99 ↔	Altra asportazione dell'aorta, altro
38.35.12 ↔	Resezione del tronco brachiocefalico con anastomosi	38.65.10 ↔	Altra asportazione di arterie toraciche
38.35.13 ↔	Resezione dell'arteria polmonare con anastomosi	38.65.20 ↔	Altra asportazione di vene toraciche, NAS
38.35.19 ↔	Resezione di arterie toraciche con anastomosi, altro	38.65.21 ↔	Altra asportazione della vena cava superiore
38.35.20 ↔	Resezione di vene toraciche con anastomosi, NAS	38.65.22 ↔	Altra asportazione di altre vene toraciche profonde
38.35.21 ↔	Resezione della vena polmonare con anastomosi	38.65.29 ↔	Altra asportazione di vene toraciche, altro
38.35.22 ↔	Resezione della vena succlavia con anastomosi	38.65.99 ↔	Altra asportazione di vasi toracici, altro
38.35.23 ↔	Resezione della vena cava superiore con anastomosi	38.85.00 ↔	Altra occlusione chirurgica di altri vasi toracici, NAS
38.35.28 ↔	Resezione di vene toraciche e altre vene profonde con anastomosi	38.85.11 ↔	Altra occlusione chirurgica dell'arteria succlavia
38.35.29 ↔	Resezione di vene toraciche con anastomosi, altro	38.85.12 ↔	Altra occlusione chirurgica dell'arteria polmonare
38.35.99 ↔	Resezione di vasi toracici con anastomosi, altro	38.85.13 ↔	Altra occlusione chirurgica del tronco brachiocefalico
38.36.00 ↔	Resezione di arterie addominali con anastomosi, NAS	38.85.21 ↔	Altra occlusione chirurgica della vena cava superiore
38.36.10 ↔	Resezione di arterie viscerali con anastomosi, NAS	38.85.22 ↔	Altra occlusione chirurgica della vena polmonare
38.36.11 ↔	Resezione del tronco celiaco con anastomosi		
38.36.12 ↔	Resezione dell'arteria gastrica con anastomosi		
38.36.13 ↔	Resezione dell'arteria epatica con anastomosi		

38.85.23 ↔	Altra occlusione chirurgica della vena succlavia	39.56.64 ↔	Riparazione di vene superficiali della coscia con patch tissutale
38.85.99 ↔	Altra occlusione chirurgica di altri vasi toracici, altro	39.56.69 ↔	Riparazione di vasi dell'arto inferiore con patch tissutale, altro
39.10 ↔	Shunt venoso intraaddominale, NAS	39.56.99 ↔	Riparazione di vaso sanguigno con patch tissutale, altro
39.11.00 ↔	Confezione e revisione di shunt portosistemico, TIPS, NAS	39.57.00 ↔	Riparazione di vaso sanguigno con patch sintetico, NAS
39.11.11 ↔	Confezione di shunt portosistemico, impiego di angioplastica percutanea (con palloncino)	39.57.11 ↔	Riparazione di vasi intracranici con patch sintetico
39.11.12 ↔	Confezione di shunt portosistemico, trombolisi e trombectomia percutanea	39.57.12 ↔	Riparazione di arterie extracraniche del capo e del collo con patch sintetico
39.11.13 ↔	Confezione di shunt portosistemico, impiego di stent	39.57.13 ↔	Riparazione della vena giugulare con patch sintetico
39.11.21 ↔	Revisione di shunt portosistemico, occlusione percutanea	39.57.19 ↔	Riparazione di vaso sanguigno del capo e del collo con patch sintetico, altro
39.11.22 ↔	Revisione di shunt portosistemico, posa di stent	39.57.20 ↔	Riparazione di vasi dell'arto superiore con patch sintetico, NAS
39.11.23 ↔	Revisione di shunt portosistemico, impiego di trombolisi e trombectomia percutanea	39.57.21 ↔	Riparazione di arterie dell'arto superiore con patch sintetico
39.11.24 ↔	Revisione di shunt portosistemico, riduzione percutanea di shunt portosistemico esistente	39.57.22 ↔	Riparazione della vena succlavia, vena ascellare e vena brachiocefalica con patch sintetico
39.11.99 ↔	Confezione e revisione di shunt portosistemico, TIPS, altro	39.57.23 ↔	Riparazione di altre vene profonde dell'arto superiore con patch sintetico
39.19 ↔	Shunt venoso intraaddominale, altro	39.57.29 ↔	Riparazione di vasi dell'arto superiore con patch sintetico, altro
39.56.00 ↔	Riparazione di vaso sanguigno con patch tissutale, NAS	39.57.30 ↔	Riparazione di vaso toracico con patch sintetico, NAS
39.56.11 ↔	Riparazione di vasi intracranici con patch tissutale	39.57.31 ↔	Riparazione dell'aorta toracica con patch sintetico
39.56.12 ↔	Riparazione della vena giugulare con patch tissutale	39.57.32 ↔	Riparazione della vena polmonare con patch sintetico
39.56.19 ↔	Riparazione di vaso sanguigno del capo e del collo con patch tissutale, altro	39.57.33 ↔	Riparazione della vena cava superiore con patch sintetico
39.56.20 ↔	Riparazione di vasi dell'arto superiore con patch tissutale, NAS	39.57.39 ↔	Riparazione di vaso toracico con patch sintetico, altro
39.56.21 ↔	Riparazione di arterie dell'arto superiore con patch tissutale	39.57.40 ↔	Riparazione di arterie addominali con patch sintetico, NAS
39.56.22 ↔	Riparazione della vena succlavia, vena ascellare e vena brachiocefalica con patch tissutale	39.57.41 ↔	Riparazione dell'aorta addominale con patch sintetico
39.56.23 ↔	Riparazione di altre vene profonde dell'arto superiore con patch tissutale	39.57.42 ↔	Riparazione del tronco celiaco con patch sintetico
39.56.29 ↔	Riparazione di vasi dell'arto superiore con patch tissutale, altro	39.57.43 ↔	Riparazione dell'arteria gastrica con patch sintetico
39.56.30 ↔	Riparazione di vasi toracici con patch tissutale, NAS	39.57.44 ↔	Riparazione dell'arteria epatica con patch sintetico
39.56.31 ↔	Riparazione dell'aorta toracica con patch tissutale	39.57.45 ↔	Riparazione dell'arteria splenica con patch sintetico
39.56.32 ↔	Riparazione della vena polmonare con patch tissutale	39.57.46 ↔	Riparazione dell'arteria renale con patch sintetico
39.56.33 ↔	Riparazione della vena cava superiore con patch tissutale	39.57.47 ↔	Riparazione dell'arteria mesenterica con patch sintetico
39.56.39 ↔	Riparazione di vasi toracici con patch tissutale, altro	39.57.48 ↔	Riparazione dell'arteria iliaca con patch sintetico
39.56.40 ↔	Riparazione di arterie addominali con patch tissutale, NAS	39.57.49 ↔	Riparazione di arterie addominali con patch sintetico, altro
39.56.41 ↔	Riparazione dell'aorta addominale con patch tissutale	39.57.50 ↔	Riparazione di vene addominali con patch sintetico, NAS
39.56.42 ↔	Riparazione del tronco celiaco con patch tissutale	39.57.51 ↔	Riparazione della vena cava inferiore con patch sintetico
39.56.43 ↔	Riparazione dell'arteria gastrica con patch tissutale	39.57.52 ↔	Riparazione della vena iliaca con patch sintetico
39.56.44 ↔	Riparazione dell'arteria epatica con patch tissutale	39.57.59 ↔	Riparazione di vene addominali con patch sintetico, altro
39.56.45 ↔	Riparazione dell'arteria splenica con patch tissutale	39.57.60 ↔	Riparazione di vasi dell'arto inferiore con patch sintetico, NAS
39.56.46 ↔	Riparazione dell'arteria renale con patch tissutale	39.57.61 ↔	Riparazione di arterie dell'arto inferiore con patch sintetico
39.56.47 ↔	Riparazione dell'arteria mesenterica con patch tissutale	39.57.62 ↔	Riparazione della vena femorale e vena poplitea con patch sintetico
39.56.48 ↔	Riparazione dell'arteria iliaca con patch tissutale	39.57.63 ↔	Riparazione di altre vene profonde dell'arto inferiore con patch sintetico
39.56.49 ↔	Riparazione di arterie addominali con patch tissutale, altro	39.57.64 ↔	Riparazione di vene superficiali della coscia con patch sintetico
39.56.50 ↔	Riparazione di vene addominali con patch tissutale, NAS	39.57.69 ↔	Riparazione di vasi dell'arto inferiore con patch sintetico, altro
39.56.51 ↔	Riparazione della vena cava inferiore con patch tissutale	39.57.99 ↔	Riparazione di vaso sanguigno con patch sintetico, altro
39.56.52 ↔	Riparazione della vena iliaca con patch tissutale	42.09.11 ↔	Altra incisione dell'esofago, chirurgica a cielo aperto
39.56.59 ↔	Riparazione di vene addominali con patch tissutale, altro	42.09.12 ↔	Altra incisione dell'esofago, per via laparoscopica
39.56.60 ↔	Riparazione di vasi dell'arto inferiore con patch tissutale, NAS	42.10 ↔	Esofagostomia, NAS
39.56.61 ↔	Riparazione di arterie dell'arto inferiore con patch tissutale		
39.56.62 ↔	Riparazione della vena femorale e vena poplitea con patch tissutale		
39.56.63 ↔	Riparazione di altre vene profonde dell'arto inferiore con patch tissutale		

42.11 ↔	Esofagostomia cervicale	43.6X.10 ↔	Pilorectomia con anastomosi duodenale
42.12 ↔	Esteriorizzazione di tasca esofagea	43.6X.20 ↔	Tipo Billroth I
42.19 ↔	Altra fistolizzazione esterna dell'esofago	43.6X.99 ↔	Gastrectomia parziale con anastomosi duodenale, altro
42.25 ↔	Biopsia a cielo aperto dell'esofago	43.70 ↔	Gastrectomia parziale con anastomosi digiunale e ileale, NAS
42.31 ↔	Asportazione locale di diverticolo esofageo	43.71.11 ↔	Gastrectomia parziale (asportazione di 2/3) con anastomosi digiunale
42.32 ↔	Asportazione locale di altra lesione o tessuto dell'esofago	43.71.21 ↔	Gastrectomia parziale (asportazione di 4/5) con anastomosi digiunale
42.39 ↔	Altra distruzione di lesione o tessuto dell'esofago	43.72.11 ↔	Gastrectomia parziale (asportazione di 2/3) con anastomosi ileale
42.40 ↔	Esofagectomia, NAS	43.72.21 ↔	Gastrectomia parziale (asportazione di 4/5) con anastomosi ileale
42.41.00 ↔	Esofagectomia parziale, NAS	43.79 ↔	Gastrectomia parziale con anastomosi digiunale e ileale, altro
42.41.10 ↔	Esofagectomia parziale, senza ricostituzione della continuità	43.89.00 ↔	Altra gastrectomia parziale, NAS
42.41.20 ↔	Esofagectomia parziale, con ricostituzione della continuità	43.89.09 ↔	Altra gastrectomia parziale, altro
42.41.99 ↔	Esofagectomia parziale, altro	43.89.10 ↔	Resezione segmentaria dello stomaco
42.42.00 ↔	Esofagectomia totale, NAS	43.89.20 ↔	Diversione biliopancreatica dello stomaco secondo Scopinaro, chirurgica a cielo aperto
42.42.10 ↔	Esofagectomia totale, senza ricostituzione della continuità	43.89.21 ↔	Diversione biliopancreatica dello stomaco secondo Scopinaro, per via laparoscopica
42.42.20 ↔	Esofagectomia totale, con ricostituzione della continuità, transmediastinica	43.89.30 ↔	Diversione biliopancreatica dello stomaco con switch duodenale [BPD-DS], chirurgica a cielo aperto
42.42.21 ↔	Esofagectomia totale, con ricostituzione della continuità, per via toracoaddominale	43.89.31 ↔	Diversione biliopancreatica dello stomaco con switch duodenale [BPD-DS], per via laparoscopica
42.42.29 ↔	Esofagectomia totale, con ricostituzione della continuità, per altra via	43.89.40 ↔	Sleeve resection, chirurgica a cielo aperto
42.42.99 ↔	Esofagectomia totale, altro	43.89.41 ↔	Sleeve resection, per via laparoscopica
42.82 ↔	Sutura di lacerazione dell'esofago	43.89.42 ↔	Sleeve resection dopo bendaggio gastrico, chirurgica a cielo aperto
42.83 ↔	Chiusura di esofagostomia	43.89.43 ↔	Sleeve resection dopo bendaggio gastrico, per via laparoscopica
42.88.00 ↔	Rimozione di protesi dall'esofago, NAS	43.89.44 ↔	Re-sleeve resection, chirurgica a cielo aperto
42.88.11 ↔	Rimozione di protesi dall'esofago, chirurgica a cielo aperto	43.89.45 ↔	Re-sleeve resection, per via laparoscopica
42.88.12 ↔	Rimozione di protesi dall'esofago, per via laparoscopica	43.89.50 ↔	Switch duodenale a seguito di sleeve resection (intervento secondario), chirurgico a cielo aperto
42.88.99 ↔	Rimozione di protesi dall'esofago, altro	43.89.51 ↔	Switch duodenale a seguito di sleeve resection (intervento secondario), per via laparoscopica
42.89 ↔	Altra riparazione dell'esofago, altro	43.89.61 ↔	Gastrectomia parziale con gastrogastrostomia
42.99.10 ↔	Transezione esofagea	44.00 ↔	Vagotomia, NAS
42.99.35 ↔	Impianto di sistema antireflusso di assistenza alla funzione dello sfintere esofageo inferiore, chirurgico a cielo aperto	44.01 ↔	Vagotomia troncolare
42.99.36 ↔	Impianto di sistema antireflusso di assistenza alla funzione dello sfintere esofageo inferiore, per via laparoscopica	44.02 ↔	Vagotomia super selettiva
42.99.37 ↔	Impianto di sonda di sistema antireflusso di assistenza alla funzione dello sfintere esofageo inferiore, chirurgico a cielo aperto	44.03 ↔	Altra vagotomia selettiva
42.99.38 ↔	Impianto di sonda di sistema antireflusso di assistenza alla funzione dello sfintere esofageo inferiore, per via laparoscopica	44.15 ↔	Biopsia dello stomaco a cielo aperto
42.99.3A ↔	Rimozione di sistema antireflusso di assistenza alla funzione dello sfintere esofageo inferiore, chirurgica a cielo aperto	44.21 ↔	Dilatazione mediante incisione del piloro
42.99.3B ↔	Rimozione di sistema antireflusso di assistenza alla funzione dello sfintere esofageo inferiore, per via laparoscopica	44.29 ↔	Piloro plastica, altro
42.99.3C ↔	Rimozione di sonda di sistema antireflusso di assistenza alla funzione dello sfintere esofageo inferiore, chirurgica a cielo aperto	44.31.00 ↔	Bypass gastrico, NAS
42.99.3D ↔	Rimozione di sonda di sistema antireflusso di assistenza alla funzione dello sfintere esofageo inferiore, per via laparoscopica	44.31.09 ↔	Bypass gastrico, altro
42.99.3E ↔	Revisione senza sostituzione di sistema antireflusso di assistenza alla funzione dello sfintere esofageo inferiore, chirurgico a cielo aperto	44.31.11 ↔	Bypass gastrico prossimale, chirurgico a cielo aperto
42.99.3F ↔	Revisione senza sostituzione di sistema antireflusso di assistenza alla funzione dello sfintere esofageo inferiore, per via laparoscopica	44.31.12 ↔	Bypass gastrico prossimale, per via laparoscopica
42.99.42 ↔	Serranodo e clipping dell'esofago, chirurgico a cielo aperto	44.31.13 ↔	Bypass gastrico prossimale dopo sleeve resection, intervento di riconversione, chirurgico a cielo aperto
43.0 ↔	Gastrotomia	44.31.14 ↔	Bypass gastrico prossimale dopo sleeve resection, intervento di riconversione, per via laparoscopica
43.5 ↔	Gastrectomia parziale, con anastomosi esofagea	44.31.15 ↔	Bypass gastrico prossimale dopo bendaggio gastrico, dopo intervento bariatrico preliminare, chirurgico a cielo aperto
43.6X.00 ↔	Gastrectomia parziale con anastomosi duodenale, NAS	44.31.16 ↔	Bypass gastrico prossimale dopo bendaggio gastrico, dopo intervento bariatrico preliminare, per via laparoscopica
		44.31.21 ↔	Bypass gastrico distale, chirurgico a cielo aperto
		44.31.22 ↔	Bypass gastrico distale, per via laparoscopica
		44.31.31 ↔	Omega-loop gastric bypass, chirurgico a cielo aperto
		44.31.32 ↔	Omega-loop gastric bypass, per via laparoscopica
		44.31.41 ↔	Bypass gastrico Roux-en-Y, chirurgico a cielo aperto
		44.31.42 ↔	Bypass gastrico Roux-en-Y, per via laparoscopica
		44.38 ↔	Gastroenterostomia laparoscopica
		44.39 ↔	Gastroenterostomia senza gastrectomia, altro
		44.40 ↔	Sutura di ulcera peptica, NAS
		44.41 ↔	Sutura di ulcera gastrica

44.42 ↔	Sutura di ulcera duodenale	44.67.20 ↔	Interventi laparoscopici per restaurare la funzione dello sfintere esofagogastrico, (Emi)funduplicatio, per via laparoscopica
44.49.10 ↔	Sclerotizzazione di varici del fondo, chirurgica a cielo aperto	44.67.99 ↔	Interventi laparoscopici per restaurare la funzione dello sfintere esofagogastrico, altro
44.49.11 ↔	Sclerotizzazione di varici del fondo, per via laparoscopica	44.68 ↔	Gastroplastica
44.49.20 ↔	Legatura di varici del fondo, chirurgica a cielo aperto	44.69 ↔	Altra riparazione dello stomaco, altro
44.49.21 ↔	Legatura di varici del fondo, per via laparoscopica	44.91 ↔	Legatura a cielo aperto di varici gastriche
44.49.30 ↔	Transezione del fondo	44.92 ↔	Manipolazione intraoperatoria dello stomaco
44.5X.00 ↔	Revisione di anastomosi gastrica, NAS	44.95.21 ↔	Gastroplastica verticale, chirurgica a cielo aperto
44.5X.10 ↔	Revisione di anastomosi gastrica a seguito di intervento tipo Billroth I o II	44.95.22 ↔	Gastroplastica verticale, per via laparoscopica
44.5X.21 ↔	Revisione di anastomosi gastrica a seguito di bypass gastrico o con interposizione intestinale, chirurgica a cielo aperto	52.99.00 ↔	Altri interventi a cielo aperto sul pancreas, NAS
44.5X.22 ↔	Revisione di anastomosi gastrica a seguito di bypass gastrico o con interposizione intestinale, per via laparoscopica	52.99.10 ↔	Altri interventi a cielo aperto sul pancreas, Dilatazione del dotto pancreatico
44.5X.33 ↔	Revisione di tasca a seguito di bypass gastrico senza nuova confezione, chirurgica a cielo aperto	52.99.20 ↔	Altri interventi a cielo aperto sul pancreas, Ricostruzione plastica del dotto pancreatico
44.5X.34 ↔	Revisione di tasca a seguito di bypass gastrico senza nuova confezione, per via laparoscopica	52.99.99 ↔	Altri interventi a cielo aperto sul pancreas, altro
44.5X.35 ↔	Revisione di tasca a seguito di bypass gastrico con nuova confezione, chirurgica a cielo aperto	53.70 ↔	Riparazione di ernia diaframmatica, per via addominale, NAS
44.5X.36 ↔	Revisione di tasca a seguito di bypass gastrico con nuova confezione, per via laparoscopica	53.71.11 ↔	Riparazione di ernia diaframmatica, per via addominale, chirurgica a cielo aperto, senza impianto di membrane e reti
44.5X.41 ↔	Revisione di diversione biliopancreatica [BPD], chirurgica a cielo aperto	53.71.21 ↔	Riparazione di ernia diaframmatica, per via addominale, chirurgica a cielo aperto, con impianto di membrane e reti
44.5X.42 ↔	Revisione di diversione biliopancreatica [BPD], per via laparoscopica	53.72.11 ↔	Riparazione di ernia diaframmatica, per via laparoscopica, senza impianto di membrane e reti
44.5X.43 ↔	Riconversione di diversione biliopancreatica [BPD], chirurgica a cielo aperto	53.72.21 ↔	Riparazione di ernia diaframmatica, per via laparoscopica, con impianto di membrane e reti
44.5X.44 ↔	Riconversione di diversione biliopancreatica (BPD), per via laparoscopica	53.79 ↔	Riparazione di ernia diaframmatica, per via addominale, altro
44.5X.51 ↔	Riconversione di bypass gastrico, chirurgica a cielo aperto	53.80 ↔	Riparazione di ernia diaframmatica, per via toracica e toracoaddominale, NAS
44.5X.52 ↔	Riconversione di bypass gastrico, per via laparoscopica	53.81 ↔	Plicatura del diaframma
44.5X.99 ↔	Revisione di anastomosi gastrica, altro	53.82 ↔	Riparazione di ernia parasternale
44.61 ↔	Sutura di lacerazione dello stomaco	53.83.11 ↔	Riparazione di ernia diaframmatica, per via toracica, chirurgica a cielo aperto, senza impianto di membrane e reti
44.64 ↔	Gastropessia	53.83.21 ↔	Riparazione di ernia diaframmatica, per via toracica, chirurgica a cielo aperto, con impianto di membrane e reti
44.65.00 ↔	Esofagogastroplastica, NAS	53.84.11 ↔	Riparazione di ernia diaframmatica, per via toracoscopica, senza impianto di membrane e reti
44.65.10 ↔	Esofagogastroplastica, Plastica del cardias, chirurgica a cielo aperto	53.84.21 ↔	Riparazione di ernia diaframmatica, per via toracoscopica, con impianto di membrane e reti
44.65.20 ↔	Esofagogastroplastica, (Emi)funduplicatio, chirurgica a cielo aperto	53.85.11 ↔	Riparazione di ernia diaframmatica, per via toracoaddominale, chirurgica a cielo aperto, senza impianto di membrane e reti
44.65.99 ↔	Esofagogastroplastica, altro	53.85.21 ↔	Riparazione di ernia diaframmatica, per via toracoaddominale, chirurgica a cielo aperto, con impianto di membrane e reti
44.66.00 ↔	Altri interventi per restaurare la funzione dello sfintere esofagogastrico, NAS	53.89 ↔	Riparazione di ernia diaframmatica, per via toracica e toracoaddominale, altro
44.66.11 ↔	Plastica iatale in corso di intervento bariatrico, chirurgica a cielo aperto		
44.66.99 ↔	Altri interventi per restaurare la funzione dello sfintere esofagogastrico, altro		
44.67.00 ↔	Interventi laparoscopici per restaurare la funzione dello sfintere esofagogastrico, NAS		
44.67.10 ↔	Interventi laparoscopici per restaurare la funzione dello sfintere esofagogastrico, Plastica del cardias, per via laparoscopica		

Procedura G19-3

44.67.00 ↔	Interventi laparoscopici per restaurare la funzione dello sfintere esofagogastrico, NAS	44.68 ↔	Gastroplastica
44.67.10 ↔	Interventi laparoscopici per restaurare la funzione dello sfintere esofagogastrico, Plastica del cardias, per via laparoscopica	44.95.00 ↔	Interventi riduttivi dello stomaco, NAS
44.67.20 ↔	Interventi laparoscopici per restaurare la funzione dello sfintere esofagogastrico, (Emi)funduplicatio, per via laparoscopica	44.95.09 ↔	Interventi riduttivi dello stomaco, altro
44.67.99 ↔	Interventi laparoscopici per restaurare la funzione dello sfintere esofagogastrico, altro	44.95.11 ↔	Posa di anello gastrico, chirurgico a cielo aperto
		44.95.12 ↔	Posa di anello gastrico, per via laparoscopica
		44.95.21 ↔	Gastroplastica verticale, chirurgica a cielo aperto
		44.95.22 ↔	Gastroplastica verticale, per via laparoscopica
		44.96.00 ↔	Revisione di intervento riduttivo dello stomaco, NAS
		44.96.11 ↔	Riposizionamento dell'anello in seguito a posa di anello gastrico, chirurgica a cielo aperto

44.96.12 ↔	Riposizionamento dell'anello in seguito a posa di anello gastrico, per via laparoscopica	53.72.21 ↔	Riparazione di ernia diaframmatica, per via laparoscopica, con impianto di membrane e reti
44.96.13 ↔	Sostituzione dell'anello in seguito a posa di anello gastrico, chirurgica a cielo aperto	53.79 ↔	Riparazione di ernia diaframmatica, per via addominale, altro
44.96.14 ↔	Sostituzione dell'anello in seguito a posa di anello gastrico, per via laparoscopica	53.80 ↔	Riparazione di ernia diaframmatica, per via toracica e toracoaddominale, NAS
44.96.16 ↔	Riparazione di catetere in seguito a posa di anello gastrico, con intervento intraaddominale, chirurgico a cielo aperto	53.81 ↔	Plicatura del diaframma
44.96.17 ↔	Riparazione di catetere in seguito a posa di anello gastrico, con intervento intraaddominale, per via laparoscopica	53.82 ↔	Riparazione di ernia parasternale
44.96.18 ↔	Sostituzione di port in seguito a posa di anello gastrico	53.83.11 ↔	Riparazione di ernia diaframmatica, per via toracica, chirurgica a cielo aperto, senza impianto di membrane e reti
44.96.99 ↔	Revisione di intervento riduttivo dello stomaco, altro	53.83.21 ↔	Riparazione di ernia diaframmatica, per via toracica, chirurgica a cielo aperto, con impianto di membrane e reti
44.97.00 ↔	Rimozione di dispositivo(i) riduttivo(i) gastrico(i), NAS	53.84.11 ↔	Riparazione di ernia diaframmatica, per via toracoscopica, senza impianto di membrane e reti
44.97.11 ↔	Rimozione di anello gastrico, chirurgica a cielo aperto	53.84.21 ↔	Riparazione di ernia diaframmatica, per via toracoscopica, con impianto di membrane e reti
44.97.12 ↔	Rimozione di anello gastrico, per via laparoscopica	53.85.11 ↔	Riparazione di ernia diaframmatica, per via toracoaddominale, chirurgica a cielo aperto, senza impianto di membrane e reti
44.97.99 ↔	Rimozione di dispositivo(i) riduttivo(i) gastrico(i), altro	53.85.21 ↔	Riparazione di ernia diaframmatica, per via toracoaddominale, chirurgica a cielo aperto, con impianto di membrane e reti
53.70 ↔	Riparazione di ernia diaframmatica, per via addominale, NAS	53.89 ↔	Riparazione di ernia diaframmatica, per via toracica e toracoaddominale, altro
53.71.11 ↔	Riparazione di ernia diaframmatica, per via addominale, chirurgica a cielo aperto, senza impianto di membrane e reti		
53.71.21 ↔	Riparazione di ernia diaframmatica, per via addominale, chirurgica a cielo aperto, con impianto di membrane e reti		
53.72.11 ↔	Riparazione di ernia diaframmatica, per via laparoscopica, senza impianto di membrane e reti		

ADRG G21**Lisi di aderenze peritoneali o altri interventi su intestino/stoma**

Procedura nella tabella G21-1 o procedura nella tabella G21-2

DRG G21Z**Lisi di aderenze peritoneali o altri interventi su intestino/enterostomia****Procedura G21-1**

54.51 ↔	Lisi di aderenze peritoneali, per via laparoscopica	65.81.99 ↔	Lisi di aderenze di ovaio e di tuba di Falloppio per via laparoscopica, altro
54.52 ↔	Lisi di aderenze peritoneali, chirurgico a cielo aperto	65.89.00 ↔	Altra lisi di aderenze di ovaio e di tuba di Falloppio, NAS
54.59 ↔	Lisi di aderenze peritoneali, altro	65.89.10 ↔	Altra lisi di aderenze di ovaio e di tuba di Falloppio, chirurgica a cielo aperto
56.81 ↔	Lisi di aderenza intraluminale dell'uretere	65.89.11 ↔	Altra lisi di aderenze di ovaio e di tuba di Falloppio, con tecnica microchirurgica
57.12 ↔	Lisi di aderenze intraluminali con incisione nella vescica	65.89.12 ↔	Altra lisi di aderenze di ovaio e di tuba di Falloppio al peritoneo pelvico femminile, chirurgica a cielo aperto
57.41 ↔	Lisi transuretrale di aderenze intraluminali	65.89.13 ↔	Altra lisi di aderenze di ovaio e di tuba di Falloppio al peritoneo pelvico femminile, con assistenza microchirurgica
59.02 ↔	Altra lisi di aderenze perirenali o periureterali	65.89.99 ↔	Altra lisi di aderenze di ovaio e di tuba di Falloppio, altro
59.03.00 ↔	Lisi di aderenze perirenali e periureterali per via laparoscopica, NAS	70.13 ↔	Lisi di aderenze intraluminali della vagina
59.03.99 ↔	Lisi di aderenze perirenali e periureterali per via laparoscopica, altro	71.01 ↔	Lisi di aderenze vulvari
59.11 ↔	Altra lisi di aderenze perivescicali		
59.12 ↔	Lisi di aderenze perivescicali per via laparoscopica		
63.94 ↔	Lisi di aderenze del funicolo spermatico		
65.81.00 ↔	Lisi di aderenze di ovaio e di tuba di Falloppio per via laparoscopica, NAS		
65.81.10 ↔	Lisi di aderenze di ovaio e di tuba di Falloppio al peritoneo pelvico femminile, per via laparoscopica		

Procedura G21-2

46.02 ↔	Resezione di segmento esteriozzato dell'intestino tenue	46.43.00 ↔	Altra revisione di stoma artificiale dell'intestino crasso, NAS
46.04 ↔	Resezione di segmento esteriozzato dell'intestino crasso	46.43.10 ↔	Allargamento o restringimento plastico di stoma artificiale dell'intestino crasso
46.12.11 ↔	Colostomia terminale, chirurgica a cielo aperto	46.43.11 ↔	Neoconfezione di colostomia
46.12.12 ↔	Colostomia terminale, per via laparoscopica	46.43.12 ↔	Rimozione di parte estroflessa di stoma dell'intestino crasso
46.15.11 ↔	Colostomia a doppia canna, chirurgica a cielo aperto	46.43.20 ↔	Conversione di stoma dell'intestino crasso in stoma continente
46.15.12 ↔	Colostomia a doppia canna, per via laparoscopica	46.43.99 ↔	Altra revisione di stoma artificiale dell'intestino crasso, altro
46.25.11 ↔	Digiunostomia e ileostomia terminale, chirurgica a cielo aperto	46.79.10 ↔	Sutura di altra lesione intestinale
46.25.12 ↔	Digiunostomia e ileostomia terminale, per via laparoscopica	46.79.21 ↔	Sutura di altra lesione intestinale, chirurgica a cielo aperto
46.26.11 ↔	Digiunostomia e ileostomia a doppia canna, chirurgica a cielo aperto	46.79.22 ↔	Sutura di altra lesione intestinale, per via laparoscopica
46.26.12 ↔	Digiunostomia e ileostomia a doppia canna, per via laparoscopica	46.79.30 ↔	Plastica di allargamento e restringimento dell'intestino
46.29 ↔	Digiunostomia e ileostomia, altro	46.79.31 ↔	Allungamento intestinale longitudinale secondo Bianchi
46.40 ↔	Revisione di stoma intestinale, NAS	46.79.32 ↔	Enteroplastica trasversale seriale [STEP]
46.41.00 ↔	Revisione di stoma artificiale dell'intestino tenue, NAS	46.79.39 ↔	Altro allungamento dell'intestino
46.41.10 ↔	Allargamento o restringimento plastico di stoma artificiale dell'intestino tenue	46.79.40 ↔	Confezione di tasca, intestino tenue
46.41.11 ↔	Neoconfezione di stoma artificiale dell'intestino tenue	46.79.41 ↔	Confezione di tasca, intestino crasso
46.41.12 ↔	Asportazione della parte estroflessa di uno stoma artificiale dell'intestino tenue	46.79.50 ↔	Revisione di tasca, intestino tenue
46.41.20 ↔	Conversione di stoma artificiale dell'intestino tenue in stoma continente	46.79.51 ↔	Revisione di tasca, intestino crasso
46.41.99 ↔	Revisione di stoma artificiale dell'intestino tenue, altro	48.93 ↔	Riparazione di fistola perirettale

ADRG G22**Appendicectomia**

Procedura nella tabella G22-2 o (procedura nella tabella G22-3 e solo OR-Procedure da tabella G22-3)

DRG G22A**Appendicectomia su peritonite con CC gravi ed età < 16 anni, più di un giorno di degenza**

Diagnosi principale nella tabella G22-1 e PCCL > 2 e Età < 16 Jahre

DRG G22B**Appendicectomia su peritonite o CC estremamente gravi, età > 15 anni, più di un giorno di degenza**

Diagnosi principale nella tabella G22-1 o PCCL > 3

DRG G22C**Appendicectomia, più di un giorno di degenza****DRG G22D****Appendicectomia, un giorno di degenza**

Durata del soggiorno è uguale 1 Tag

Diagnosi G22-1

K35.2	Appendicite acuta con peritonite generalizzata	K65.00	Peritonite batterica spontanea [PBS] (acuta)
K35.31	Appendicite acuta con peritonite localizzata con perforazione o rottura	K65.09	Altra e non specificata peritonite acuta
K35.32	Appendicite acuta con ascesso peritoneale	K65.8	Altra peritonite
		K65.9	Peritonite non specificata

Procedura G22-2

47.00 ↔	Appendicectomia, NAS	47.11 ↔	Appendicectomia incidentale, nel corso di laparoscopia per altre ragioni
47.01 ↔	Appendicectomia, per via laparoscopica	47.2 ↔	Drenaggio di ascesso appendicolare
47.02 ↔	Appendicectomia, chirurgica a cielo aperto	47.9 ↔	Interventi sull'appendice, altro
47.09 ↔	Appendicectomia, altro		

Procedura G22-3

47.10 ↔	Appendicectomia in corso di altro intervento, NAS	47.12 ↔	Appendicectomia incidentale, nel corso di laparotomia per altre ragioni
47.11 ↔	Appendicectomia incidentale, nel corso di laparoscopia per altre ragioni	47.19 ↔	Appendicectomia in corso di altro intervento, altro

ADRG G26**Altri interventi sull'ano**

Almeno una procedura nella tabella G26-1

DRG G26A**Altri interventi sull'ano, età < 16 anni**

Età < 16 Jahre o procedura nella tabella G26-2

DRG G26B**Altri interventi sull'ano, età > 15 anni****Procedura G26-1**

48.81 ↔	Incisione di tessuto perirettale	49.52 ↔	Sfinterotomia anale posteriore
48.82 ↔	Asportazione di tessuto perirettale	49.59 ↔	Sfinterotomia anale, altro
49.11 ↔	Fistulotomia anale	49.6 ↔	Asportazione dell'ano
49.12 ↔	Fistulectomia anale	49.73.00 ↔	Chiusura di fistola anale, NAS
49.43 ↔	Cauterizzazione di emorroidi	49.73.11 ↔	Chiusura di fistola anale con lembo mucoso
49.44 ↔	Distruzione di emorroidi per crioterapia	49.73.12 ↔	Chiusura di fistola anale con impianto
49.45 ↔	Legatura di emorroidi	49.73.99 ↔	Chiusura di fistola anale, altro
49.46.00 ↔	Emorroidectomia, NAS	61.OX.00 ↔	Incisione e drenaggio dello scroto e della tunica vaginale, NAS
49.46.10 ↔	Emorroidectomia, Emorroidopessia con stapler	61.OX.10 ↔	Incisione e drenaggio dello scroto e della tunica vaginale, per rimozione di corpo estraneo
49.46.11 ↔	Emorroidectomia, Legatura di arteria emorroidale	61.OX.99 ↔	Incisione e drenaggio dello scroto e della tunica vaginale, altro
49.46.12 ↔	Emorroidectomia con ricostruzione plastica		
49.46.99 ↔	Emorroidectomia, altro		
49.51 ↔	Sfinterotomia anale laterale sinistra		

Procedura G26-2

49.73.11 ↔	Chiusura di fistola anale con lembo mucoso	49.73.99 ↔	Chiusura di fistola anale, altro
49.73.12 ↔	Chiusura di fistola anale con impianto		

ADRG G29**Altra radioterapia per malattie e disturbi dell'apparato digerente, più di un giorno di degenza**

Procedura nella tabella G29-1 e durata del soggiorno > 1 Tag

DRG G29A**Altra radioterapia per malattie e disturbi dell'apparato digerente, più di un giorno di degenza, con CC estremamente gravi**

PCCL > 3

DRG G29B**Altra radioterapia per malattie e disturbi dell'apparato digerente, più di un giorno di degenza****Procedura G29-1**

92.20 ↔	Infusione d'isotopo radioattivo liquido	92.22.00 ↔	Radioterapia con ortovoltaggio: NAS
92.21.00 ↔	Radioterapia superficiale: NAS	92.22.01 ↔	Radioterapia con ortovoltaggio: fino a 2 campi di irradiazione
92.21.01 ↔	Radioterapia superficiale: fino a 2 campi di irradiazione	92.22.02 ↔	Radioterapia con ortovoltaggio: più di 2 campi di irradiazione
92.21.02 ↔	Radioterapia superficiale: più di 2 campi di irradiazione	92.22.11 ↔	Roentgenterapia intraoperatoria, fino a 300 kV

92.22.12 ↔	Roentgenterapia intraoperatoria, 300 kV - < 1 MV	92.25.15 ↔	Teleradioterapia con elettroni, acceleratore lineare, guidata dalle immagini, radioterapia a modulazione di intensità
92.22.19 ↔	Roentgenterapia intraoperatoria, altro	92.25.21 ↔	Teleradioterapia con elettroni, acceleratore lineare, non guidata dalle immagini, fino a 2 campi di irradiazione
92.23.00 ↔	Radioterapia ad alto voltaggio: NAS	92.25.22 ↔	Teleradioterapia con elettroni, acceleratore lineare, non guidata dalle immagini, più di 2 campi di irradiazione
92.23.01 ↔	Dispositivo di telecobaltoterapia, fino a 2 campi di irradiazione	92.25.23 ↔	Teleradioterapia con elettroni, acceleratore lineare, non guidata dalle immagini, irradiazione 3D pianificata
92.23.02 ↔	Dispositivo di telecobaltoterapia, da 3 a 4 campi di irradiazione	92.25.24 ↔	Teleradioterapia con elettroni, acceleratore lineare, non guidata dalle immagini, radioterapia a modulazione di intensità
92.23.03 ↔	Dispositivo di telecobaltoterapia, più di 4 campi di irradiazione o irradiazione 3D pianificata	92.26.00 ↔	Teleradioterapia con altre radiazioni particellari, NAS
92.23.08 ↔	Radioterapia ad alto voltaggio: altri isotopi	92.26.99 ↔	Teleradioterapia con altre radiazioni particellari, altro
92.23.09 ↔	Dispositivo di telecobaltoterapia, altro	92.27.00 ↔	Impianto o inserzione di elementi radioattivi (brachiterapia con radionuclidi chiusi), superficie corporea, altra o NAS sede di applicazione
92.24.00 ↔	Teleradioterapia mediante fotoni, acceleratore lineare, NAS	92.27.10 ↔	Impianto o inserzione di elementi radioattivi (brachiterapia con radionuclidi chiusi), organi sessuali femminili, NAS
92.24.01 ↔	Teleradioterapia mediante fotoni, acceleratore lineare, irradiazione di campo esteso	92.27.11 ↔	Impianto o inserzione di elementi radioattivi (brachiterapia con radionuclidi chiusi), in sede intrauterina
92.24.02 ↔	Teleradioterapia mediante fotoni, acceleratore lineare, irradiazione di un emicorpo	92.27.12 ↔	Impianto o inserzione di elementi radioattivi (brachiterapia con radionuclidi chiusi), in sede intravaginale
92.24.03 ↔	Teleradioterapia mediante fotoni, acceleratore lineare, irradiazione del corpo intero	92.27.13 ↔	Impianto o inserzione di elementi radioattivi (brachiterapia con radionuclidi chiusi), in sede combinata intrauterina e intravaginale
92.24.04 ↔	Teleradioterapia mediante fotoni, acceleratore lineare, radioterapia intraoperatoria	92.27.21 ↔	Impianto o inserzione di elementi radioattivi (brachiterapia con radionuclidi chiusi), superficie corporea
92.24.09 ↔	Teleradioterapia mediante fotoni, acceleratore lineare, altro	92.27.22 ↔	Impianto o inserzione di elementi radioattivi (brachiterapia con radionuclidi chiusi), in sede intracavitaria
92.24.11 ↔	Teleradioterapia mediante fotoni, acceleratore lineare, guidata dalle immagini, fino a 2 campi di irradiazione	92.27.23 ↔	Impianto o inserzione di elementi radioattivi (brachiterapia con radionuclidi chiusi), in sede endoluminale
92.24.12 ↔	Teleradioterapia mediante fotoni, acceleratore lineare, guidata dalle immagini, più di 2 campi di irradiazione	92.27.30 ↔	Impianto o inserzione di elementi radioattivi (brachiterapia con radionuclidi chiusi), vasi NAS
92.24.13 ↔	Teleradioterapia mediante fotoni, acceleratore lineare, guidata dalle immagini, irradiazione 3D pianificata	92.27.31 ↔	Impianto o inserzione di elementi radioattivi (brachiterapia con radionuclidi chiusi), arterie coronarie
92.24.14 ↔	Teleradioterapia mediante fotoni, acceleratore lineare, guidata dalle immagini, radioterapia a modulazione di intensità	92.27.39 ↔	Impianto o inserzione di elementi radioattivi (brachiterapia con radionuclidi chiusi), altri vasi
92.24.21 ↔	Teleradioterapia mediante fotoni, acceleratore lineare, non guidata dalle immagini, fino a 2 campi di irradiazione	92.27.40 ↔	Impianto o inserzione di elementi radioattivi (brachiterapia con radionuclidi chiusi), intraoperatoria
92.24.22 ↔	Teleradioterapia mediante fotoni, acceleratore lineare, non guidata dalle immagini, più di 2 campi di irradiazione	92.27.70 ↔	Moulage radioattivi, NAS
92.24.23 ↔	Teleradioterapia mediante fotoni, acceleratore lineare, non guidata dalle immagini, irradiazione 3D pianificata	92.27.71 ↔	Moulage radioattivi: costruzione e applicazione di moulage radioattivi superficiali
92.24.24 ↔	Teleradioterapia mediante fotoni, acceleratore lineare, non guidata dalle immagini, radioterapia a modulazione di intensità	92.27.72 ↔	Moulage radioattivi: costruzione e applicazione di applicatori non impiegati sulla superficie corporea
92.24.30 ↔	Teleradioterapia mediante fotoni: radioterapia estremamente complessa con attrezzatura specializzata	92.27.73 ↔	Moulage radioattivi: costruzione e applicazione di applicatori oculari
92.25.00 ↔	Teleradioterapia con elettroni, acceleratore lineare, NAS	92.27.79 ↔	Moulage radioattivi, altro
92.25.01 ↔	Teleradioterapia con elettroni, acceleratore lineare, irradiazione di campo esteso	92.28.00 ↔	Iniezione, instillazione o somministrazione per via orale di radioisotopi, NAS
92.25.02 ↔	Teleradioterapia con elettroni, acceleratore lineare, irradiazione di un emicorpo	92.28.09 ↔	Iniezione, instillazione o somministrazione per via orale di radioisotopi, altro
92.25.03 ↔	Teleradioterapia con elettroni, acceleratore lineare, irradiazione del corpo intero	92.28.11 ↔	Terapia con radionuclidi aperti per metastasi ossee
92.25.04 ↔	Teleradioterapia con elettroni, acceleratore lineare, radioterapia intraoperatoria	92.28.14 ↔	Instillazione di radionuclidi aperti in articolazioni
92.25.09 ↔	Teleradioterapia con elettroni, acceleratore lineare, altro	92.28.24 ↔	Radio-chemioembolizzazione endovascolare selettiva con I-131-Lipiodol
92.25.11 ↔	Teleradioterapia con elettroni, acceleratore lineare, guidata dalle immagini	92.28.25 ↔	Terapia endovascolare selettiva con radionuclidi (SIRT) mediante embolizzazione con microsferi marcate con ittrio-90
92.25.12 ↔	Teleradioterapia con elettroni, acceleratore lineare, guidata dalle immagini, fino a 2 campi di irradiazione		
92.25.13 ↔	Teleradioterapia con elettroni, acceleratore lineare, guidata dalle immagini, più di 2 campi di irradiazione		
92.25.14 ↔	Teleradioterapia con elettroni, acceleratore lineare, guidata dalle immagini, irradiazione 3D pianificata		

92.28.26 ↔	Terapia endovascolare selettiva con radionuclidi (SIRT) mediante embolizzazione con microsferi marcate con olmio-166	92.29.36 ↔	Brachiterapia interstiziale con impianto di emettitori permanenti, da 31 a 35 sorgenti
92.28.33 ↔	Brachiterapia endovascolare con renio-188	92.29.37 ↔	Brachiterapia interstiziale con impianto di emettitori permanenti, da 36 a 40 sorgenti
92.28.41 ↔	Radioiodioterapia fino a 1,2 GBq I-131, senza somministrazione di tireotropina ricombinante (rh-TSH)	92.29.38 ↔	Brachiterapia interstiziale con impianto di emettitori permanenti, da 41 a 45 sorgenti
92.28.42 ↔	Radioiodioterapia fino a 1,2 GBq I-131, con somministrazione di tireotropina ricombinante (rh-TSH)	92.29.39 ↔	Brachiterapia interstiziale con impianto di emettitori permanenti, da 46 a 50 sorgenti
92.28.43 ↔	Radioiodioterapia da 1,2 a meno di 5 GBq I-131, senza somministrazione di tireotropina ricombinante (rh-TSH)	92.29.3A ↔	Brachiterapia interstiziale con impianto di emettitori permanenti, da 51 a 55 sorgenti
92.28.44 ↔	Radioiodioterapia da 1,2 a meno di 5 GBq I-131, con somministrazione di tireotropina ricombinante (rh-TSH)	92.29.3B ↔	Brachiterapia interstiziale con impianto di emettitori permanenti, da 56 a 60 sorgenti
92.28.45 ↔	Radioiodioterapia da 5 e più GBq I-131, senza somministrazione di tireotropina ricombinante (rh-TSH)	92.29.3C ↔	Brachiterapia interstiziale con impianto di emettitori permanenti, da 61 a 65 sorgenti
92.28.46 ↔	Radioiodioterapia da 5 e più GBq I-131, con somministrazione di tireotropina ricombinante (rh-TSH)	92.29.3D ↔	Brachiterapia interstiziale con impianto di emettitori permanenti, da 66 a 70 sorgenti
92.28.51 ↔	Radioimmunoterapia con 90Y ibritumomab tiuxetano, parenterale	92.29.3E ↔	Brachiterapia interstiziale con impianto di emettitori permanenti, da 71 e più sorgenti
92.28.52 ↔	Radioimmunoterapia con iodio-131 [I-131] tositumomab, parenterale	92.29.40 ↔	Brachiterapia con applicatori superficiali, NAS
92.28.53 ↔	Radioimmunoterapia con altri anticorpi, parenterale	92.29.49 ↔	Brachiterapia con applicatori superficiali, altro
92.28.64 ↔	Terapia radiorecettoriale con l'analogo della somatostatina DOTA-coniugato TOC (octreotide)	92.29.51 ↔	Rimozione di radionuclidi chiusi o di applicatori inattivi sotto anestesia
92.28.65 ↔	Terapia radiorecettoriale con l'analogo della somatostatina DOTA-coniugato TATE (octreotate)	92.30.00 ↔	Radioterapia stereotassica, in seduta unica, NAS
92.28.66 ↔	Terapia radiorecettoriale con antagonisti della somatostatina	92.30.01 ↔	Radioterapia stereotassica, in seduta unica: Cerebrale, NAS
92.28.67 ↔	Terapia radiorecettoriale con ligando PSMA	92.30.02 ↔	Radioterapia stereotassica, in seduta unica: Extracerebrale, NAS
92.28.69 ↔	Radioterapia con molecole piccole, altro	92.30.20 ↔	Radioterapia stereotassica, in seduta unica: Cerebrale, radioterapia a modulazione di intensità
92.28.71 ↔	Somministrazione parenterale di iodio-131-MIBG (metaiodobenzilguanidina)	92.30.21 ↔	Radioterapia stereotassica, in seduta unica: Cerebrale, radioterapia ad arco a modulazione di intensità (IMAT)
92.29.00 ↔	Brachiterapia con radionuclidi chiusi, NAS	92.30.22 ↔	Radioterapia stereotassica, in seduta unica: Cerebrale, guidata dalle immagini
92.29.09 ↔	Brachiterapia con radionuclidi chiusi, altro	92.30.30 ↔	Radioterapia stereotassica, in seduta unica: Extracerebrale, radioterapia a modulazione di intensità
92.29.11 ↔	Brachiterapia interstiziale con impianto di emettitori rimovibili monoplanari, basso rateo di dose	92.30.31 ↔	Radioterapia stereotassica, in seduta unica: Extracerebrale, radioterapia ad arco a modulazione di intensità (IMAT)
92.29.12 ↔	Brachiterapia interstiziale con impianto di emettitori rimovibili monoplanari, rateo di dose pulsata (pulsed dose rate)	92.30.32 ↔	Radioterapia stereotassica, in seduta unica: Extracerebrale, guidata dalle immagini
92.29.13 ↔	Brachiterapia interstiziale con impianto di emettitori rimovibili monoplanari, alto rateo di dose	92.30.99 ↔	Radioterapia stereotassica, in seduta unica, altro
92.29.19 ↔	Brachiterapia interstiziale con impianto di emettitori rimovibili monoplanari, altro	92.31.00 ↔	Radiochirurgia con fotoni NAS, cerebrale
92.29.21 ↔	Brachiterapia interstiziale con impianto volumetrico di emettitori rimovibili multiplanari, basso rateo di dose	92.31.10 ↔	Radiochirurgia con fotoni NAS, extracerebrale
92.29.22 ↔	Brachiterapia interstiziale con impianto volumetrico di emettitori rimovibili multiplanari, rateo di dose pulsata (pulsed dose rate)	92.32.00 ↔	Radiochirurgia con fotoni a sorgente multiple, NAS
92.29.23 ↔	Brachiterapia interstiziale con impianto volumetrico di emettitori rimovibili multiplanari, alto rateo di dose	92.32.01 ↔	Radiochirurgia con fotoni a sorgenti multiple: Gamma knife
92.29.24 ↔	Brachiterapia con impianto di emettitori rimovibili multiplanari, alto rateo di dose, intraoperatoria	92.33.00 ↔	Radiochirurgia con particelle, NAS
92.29.29 ↔	Brachiterapia interstiziale con impianto volumetrico di emettitori rimovibili multiplanari, altro	92.33.01 ↔	Altra radioterapia ad alto voltaggio: radioterapia stereotassica, in seduta unica, cerebrale
92.29.31 ↔	Brachiterapia interstiziale con impianto di emettitori permanenti, fino a 10 sorgenti	92.33.11 ↔	Altra radioterapia ad alto voltaggio: radioterapia stereotassica, in seduta unica, extracerebrale
92.29.32 ↔	Brachiterapia interstiziale con impianto di emettitori permanenti, da 11 a 15 sorgenti	92.39.00 ↔	Altra radiochirurgia stereotassica, NAS
92.29.33 ↔	Brachiterapia interstiziale con impianto di emettitori permanenti, da 16 a 20 sorgenti	92.39.01 ↔	Altra radioterapia ad alto voltaggio, irradiazione stereotassica, frazionata, cerebrale, NAS
92.29.34 ↔	Brachiterapia interstiziale con impianto di emettitori permanenti, da 21 a 25 sorgenti	92.39.11 ↔	Altra radioterapia ad alto voltaggio, irradiazione stereotassica, frazionata, extracerebrale, NAS
92.29.35 ↔	Brachiterapia interstiziale con impianto di emettitori permanenti, da 26 a 30 sorgenti	92.39.20 ↔	Altra radioterapia ad alto voltaggio, irradiazione stereotassica, frazionata: Cerebrale, radioterapia a modulazione di intensità
		92.39.21 ↔	Altra radioterapia ad alto voltaggio, irradiazione stereotassica, frazionata: Cerebrale, radioterapia ad arco a modulazione di intensità (IMAT)
		92.39.22 ↔	Altra radioterapia ad alto voltaggio, irradiazione stereotassica, frazionata: Cerebrale, guidata dalle immagini
		92.39.29 ↔	Altra radioterapia ad alto voltaggio, irradiazione stereotassica, frazionata, cerebrale, altro

92.39.30 ↔	Altra radioterapia ad alto voltaggio, irradiazione stereotassica, frazionata: Extracerebrale, radioterapia a modulazione di intensità	92.39.32 ↔	Altra radioterapia ad alto voltaggio, irradiazione stereotassica, frazionata: Extracerebrale, guidata dalle immagini
92.39.31 ↔	Altra radioterapia ad alto voltaggio, irradiazione stereotassica, frazionata: Extracerebrale, radioterapia ad arco a modulazione di intensità (IMAT)	92.39.39 ↔	Altra radioterapia ad alto voltaggio, irradiazione stereotassica, frazionata, extracerebrale, altro
		92.41 ↔	Radioterapia intraoperatoria con elettroni

ADRG G33**Procedure OR complesse in più tempi per malattie e disturbi dell'apparato digerente**

Di cui almeno due trattamenti, che sono temporalmente distanti di almeno un giorno nella [procedura nella tabella G33-1 e procedura nella tabella G33-2] o di cui almeno due trattamenti, che sono temporalmente distanti di almeno un giorno nella [procedura nella tabella G33-3 e procedura nella tabella G33-4]

DRG G33Z**Procedure OR complesse in più tempi per malattie e disturbi dell'apparato digerente****Procedura G33-1**

45.50 ↔	Isolamento di segmento intestinale, NAS	45.95.11 ↔	Anastomosi tenue-ano con confezione di tasca
45.51 ↔	Isolamento di segmento dell'intestino tenue	45.95.12 ↔	Anastomosi tenue-ano senza confezione di tasca
45.52 ↔	Isolamento di segmento dell'intestino crasso	45.95.21 ↔	Anastomosi crasso-ano
45.61 ↔	Resezione segmentaria multipla dell'intestino tenue	45.96 ↔	Anastomosi crasso-retto
45.62 ↔	Altra resezione parziale dell'intestino tenue	45.97.11 ↔	Nuova confezione di anastomosi al piede d'ansa del tenue, chirurgica a cielo aperto
45.63.00 ↔	Rimozione totale dell'intestino tenue, NAS	45.97.12 ↔	Nuova confezione di anastomosi al piede d'ansa del tenue, per via laparoscopica
45.63.99 ↔	Rimozione totale dell'intestino tenue, altro	45.98.13 ↔	Revisione di anastomosi all'ano
45.70 ↔	Asportazione parziale dell'intestino crasso, NAS	45.99 ↔	Anastomosi intestinale, altro
45.73.11 ↔	Emicolectomia destra, chirurgica a cielo aperto	48.1 ↔	Proctostomia
45.73.12 ↔	Emicolectomia destra, per via laparoscopica	48.1 ↔	Resezione sottomucosa del retto (secondo Soave)
45.74.11 ↔	Resezione del colon trasverso, chirurgica a cielo aperto	48.49 ↔	Resezione del retto con pull-through, altro
45.74.12 ↔	Resezione del colon trasverso, per via laparoscopica	48.50 ↔	Resezione del retto senza conservazione dello sfintere, NAS
45.75.11 ↔	Emicolectomia sinistra, chirurgica a cielo aperto	48.51 ↔	Resezione del retto per via addominoperineale
45.75.12 ↔	Emicolectomia sinistra, per via laparoscopica	48.53 ↔	Resezione del retto per via addominosacrale, sacroperineale e perineale
45.75.21 ↔	Emicolectomia sinistra con sigmoidectomia, chirurgica a cielo aperto	48.59 ↔	Resezione del retto senza conservazione dello sfintere, altro
45.75.22 ↔	Emicolectomia sinistra con sigmoidectomia, per via laparoscopica	48.65 ↔	Resezione del retto secondo Duhamel
45.76.00 ↔	Sigmoidectomia, NAS	48.66.00 ↔	Resezione del retto con conservazione dello sfintere, NAS
45.76.09 ↔	Sigmoidectomia, altro	48.66.09 ↔	Resezione del retto con conservazione dello sfintere, altro
45.76.11 ↔	Sigmoidectomia, chirurgica a cielo aperto	48.66.11 ↔	Resezione di anello e cilindro rettale, con anastomosi, chirurgica a cielo aperto
45.76.21 ↔	Sigmoidectomia, per via laparoscopica	48.66.12 ↔	Resezione di anello e cilindro rettale, con enterostomia e chiusura a fondo cieco, chirurgica a cielo aperto
45.77.11 ↔	Emicolectomia destra allargata, chirurgica a cielo aperto	48.66.13 ↔	Resezione di anello e cilindro rettale, con anastomosi, per via laparoscopica
45.77.12 ↔	Emicolectomia destra allargata, per via laparoscopica	48.66.14 ↔	Resezione di anello e cilindro rettale, con enterostomia e chiusura a fondo cieco, per via laparoscopica
45.77.21 ↔	Emicolectomia sinistra allargata, chirurgica a cielo aperto	48.66.15 ↔	Resezione di anello e cilindro rettale, per via transanale
45.77.22 ↔	Emicolectomia sinistra allargata, per via laparoscopica	48.66.21 ↔	Resezione anteriore del retto, con anastomosi, chirurgica a cielo aperto
45.78.11 ↔	Resezione segmentaria, chirurgica a cielo aperto	48.66.22 ↔	Resezione anteriore del retto, con enterostomia e chiusura a fondo cieco, chirurgica a cielo aperto
45.78.12 ↔	Resezione segmentaria, per via laparoscopica	48.66.23 ↔	Resezione anteriore del retto, con anastomosi, per via laparoscopica
45.78.21 ↔	Resezione segmentaria multipla, per via endoscopica	48.66.24 ↔	Resezione anteriore del retto, con enterostomia e chiusura a fondo cieco, per via laparoscopica
45.78.22 ↔	Resezione segmentaria multipla, per via laparoscopica	48.66.25 ↔	Resezione anteriore del retto, per via transanale
45.79 ↔	Asportazione parziale dell'intestino crasso, altro	48.66.31 ↔	Resezione anteriore bassa del retto, con anastomosi, chirurgica a cielo aperto
45.80 ↔	Colectomia e coloproctectomia, NAS		
45.81.11 ↔	Colectomia, chirurgica a cielo aperto		
45.81.12 ↔	Colectomia, per via laparoscopica		
45.82.11 ↔	Coloproctectomia, , chirurgica a cielo aperto		
45.82.12 ↔	Coloproctectomia, per via laparoscopica		
45.89 ↔	Colectomia e coloproctectomia, altro		
45.90 ↔	Anastomosi intestinale, NAS		
45.91 ↔	Anastomosi intestinale tenue-tenue		
45.92.11 ↔	Anastomosi tenue-retto con confezione di tasca (pouch)		
45.92.12 ↔	Anastomosi tenue-retto senza confezione di tasca (pouch)		
45.93 ↔	Anastomosi intestinale tenue-crasso		
45.94 ↔	Anastomosi intestinale crasso-crasso		

- 48.66.32 ↔ Resezione anteriore bassa del retto, con enterostomia e chiusura a fondo cieco, chirurgica a cielo aperto
- 48.66.33 ↔ Resezione anteriore bassa del retto, con anastomosi, per via laparoscopica
- 48.66.34 ↔ Resezione anteriore bassa del retto, con enterostomia e chiusura a fondo cieco, per via laparoscopica
- 48.66.35 ↔ Resezione anteriore bassa del retto, con anastomosi, per via transanale
- 48.69 ↔ Altra resezione del retto, altro
- 48.74 ↔ Retto-rettostomia
- 49.74 ↔ Trasposizione del muscolo gracile per incontinenza anale

Procedura G33-2

- 42.40 ↔ Esofagectomia, NAS
- 42.41.00 ↔ Esofagectomia parziale, NAS
- 42.41.10 ↔ Esofagectomia parziale, senza ricostituzione della continuità
- 42.41.20 ↔ Esofagectomia parziale, con ricostituzione della continuità
- 42.41.99 ↔ Esofagectomia parziale, altro
- 42.42.00 ↔ Esofagectomia totale, NAS
- 42.42.10 ↔ Esofagectomia totale, senza ricostituzione della continuità
- 42.42.20 ↔ Esofagectomia totale, con ricostituzione della continuità, transmediastinica
- 42.42.21 ↔ Esofagectomia totale, con ricostituzione della continuità, per via toracoaddominale
- 42.42.29 ↔ Esofagectomia totale, con ricostituzione della continuità, per altra via
- 42.42.99 ↔ Esofagectomia totale, altro
- 42.51.00 ↔ Esofago-esofagostomia intratoracica, NAS
- 42.51.10 ↔ Esofago-esofagostomia intratoracica, Ricostruzione del passaggio esofageo per atresia e riparazione di fistola tracheoesofagea congenita
- 42.51.99 ↔ Esofago-esofagostomia intratoracica, altro
- 42.52 ↔ Esofago-gastrostomia intratoracica
- 42.53 ↔ Anastomosi esofagea intratoracica con interposizione di intestino tenue
- 42.54 ↔ Altra esofago-enteranastomosi intratoracica
- 42.55 ↔ Anastomosi esofagea intratoracica con interposizione di colon
- 42.56 ↔ Altra esofagocolostomia intratoracica
- 42.58 ↔ Anastomosi esofagea intratoracica con altra interposizione
- 42.59 ↔ Anastomosi esofagea intratoracica, altro
- 42.61 ↔ Esofago-esofagostomia presternale
- 42.62 ↔ Esofago-gastrostomia presternale
- 42.63 ↔ Anastomosi esofagea presternale con interposizione di intestino tenue
- 42.64 ↔ Altra esofagoenterostomia presternale
- 42.65 ↔ Anastomosi esofagea presternale con interposizione di colon
- 42.66 ↔ Altra esofagocolostomia presternale
- 42.68 ↔ Altra anastomosi esofagea presternale con interposizione
- 42.69 ↔ Anastomosi presternale dell'esofago, altro
- 42.85 ↔ Riparazione di stenosi esofagea
- 42.87 ↔ Altro innesto dell'esofago
- 43.5 ↔ Gastrectomia parziale, con anastomosi esofagea
- 43.6X.00 ↔ Gastrectomia parziale con anastomosi duodenale, NAS
- 43.6X.10 ↔ Pileorectomia con anastomosi duodenale
- 43.6X.20 ↔ Tipo Billroth I
- 43.6X.99 ↔ Gastrectomia parziale con anastomosi duodenale, altro
- 43.70 ↔ Gastrectomia parziale con anastomosi digiunale e ileale, NAS
- 43.71.11 ↔ Gastrectomia parziale (asportazione di 2/3) con anastomosi digiunale
- 43.71.21 ↔ Gastrectomia parziale (asportazione di 4/5) con anastomosi digiunale
- 43.72.11 ↔ Gastrectomia parziale (asportazione di 2/3) con anastomosi ileale
- 43.72.21 ↔ Gastrectomia parziale (asportazione di 4/5) con anastomosi ileale
- 43.79 ↔ Gastrectomia parziale con anastomosi digiunale e ileale, altro
- 43.81 ↔ Gastrectomia parziale con trasposizione digiunale
- 43.89.00 ↔ Altra gastrectomia parziale, NAS
- 43.89.09 ↔ Altra gastrectomia parziale, altro
- 43.89.10 ↔ Resezione segmentaria dello stomaco
- 43.89.20 ↔ Diversione biliopancreatica dello stomaco secondo Scopinaro, chirurgica a cielo aperto
- 43.89.21 ↔ Diversione biliopancreatica dello stomaco secondo Scopinaro, per via laparoscopica
- 43.89.30 ↔ Diversione biliopancreatica dello stomaco con switch duodenale [BPD-DS], chirurgica a cielo aperto
- 43.89.31 ↔ Diversione biliopancreatica dello stomaco con switch duodenale [BPD-DS], per via laparoscopica
- 43.89.40 ↔ Sleeve resection, chirurgica a cielo aperto
- 43.89.41 ↔ Sleeve resection, per via laparoscopica
- 43.89.42 ↔ Sleeve resection dopo bendaggio gastrico, chirurgica a cielo aperto
- 43.89.43 ↔ Sleeve resection dopo bendaggio gastrico, per via laparoscopica
- 43.89.44 ↔ Re-sleeve resection, chirurgica a cielo aperto
- 43.89.45 ↔ Re-sleeve resection, per via laparoscopica
- 43.89.50 ↔ Switch duodenale a seguito di sleeve resection (intervento secondario), chirurgico a cielo aperto
- 43.89.51 ↔ Switch duodenale a seguito di sleeve resection (intervento secondario), per via laparoscopica
- 43.89.61 ↔ Gastrectomia parziale con gastrogastrostomia
- 43.91 ↔ Gastrectomia totale con interposizione intestinale
- 43.92 ↔ Esofagoduodenostomia o esofagodigiunostomia con gastrectomia totale
- 43.99.00 ↔ Altra gastrectomia totale, NAS
- 43.99.10 ↔ Asportazione di residuo gastrico dopo intervento bariatrico preliminare, chirurgica a cielo aperto
- 43.99.11 ↔ Asportazione di residuo gastrico dopo intervento bariatrico preliminare, per via laparoscopica
- 43.99.99 ↔ Altra gastrectomia totale, altro
- 44.31.00 ↔ Bypass gastrico, NAS
- 44.31.09 ↔ Bypass gastrico, altro
- 44.31.11 ↔ Bypass gastrico prossimale, chirurgico a cielo aperto
- 44.31.12 ↔ Bypass gastrico prossimale, per via laparoscopica
- 44.31.13 ↔ Bypass gastrico prossimale dopo sleeve resection, intervento di riconversione, chirurgico a cielo aperto
- 44.31.14 ↔ Bypass gastrico prossimale dopo sleeve resection, intervento di riconversione, per via laparoscopica
- 44.31.15 ↔ Bypass gastrico prossimale dopo bendaggio gastrico, dopo intervento bariatrico preliminare, chirurgico a cielo aperto
- 44.31.16 ↔ Bypass gastrico prossimale dopo bendaggio gastrico, dopo intervento bariatrico preliminare, per via laparoscopica
- 44.31.21 ↔ Bypass gastrico distale, chirurgico a cielo aperto
- 44.31.22 ↔ Bypass gastrico distale, per via laparoscopica
- 44.31.31 ↔ Omega-loop gastric bypass, chirurgico a cielo aperto
- 44.31.32 ↔ Omega-loop gastric bypass, per via laparoscopica
- 44.31.41 ↔ Bypass gastrico Roux-en-Y, chirurgico a cielo aperto

44.31.42 ↔ Bypass gastrico Roux-en-Y, per via laparoscopica
 44.38 ↔ Gastroenterostomia laparoscopica

44.39 ↔ Gastroenterostomia senza gastrectomia, altro

Procedura G33-3

01.23.00 ↔ Riapertura di pregressa craniotomia, NAS
 01.23.10 ↔ Riapertura di pregressa craniotomia con inserzione di drenaggio
 01.23.20 ↔ Riapertura di pregressa craniotomia con rimozione di materiale alloplastico o di sistema di somministrazione farmacologica dalle ossa del cranio
 01.23.21 ↔ Riapertura di pregressa craniotomia con rimozione di materiale alloplastico o di sistema di somministrazione farmacologica dallo spazio epidurale
 01.23.29 ↔ Riapertura di pregressa craniotomia con rimozione di altro materiale
 01.23.99 ↔ Riapertura di pregressa craniotomia, altro
 01.26 ↔ Inserzione e sostituzione di catetere nella cavità cranica o nel tessuto cerebrale
 01.28 ↔ Inserzione di catetere(i) intracranico(i) attraverso foro(i) di trapanazione
 01.29.00 ↔ Revisione senza sostituzione di catetere(i) nella cavità cranica o nel tessuto cerebrale, NAS
 01.29.10 ↔ Revisione stereotassica senza sostituzione di cateteri intracerebrali per infusione intraventricolare
 01.29.99 ↔ Revisione senza sostituzione di catetere(i) nella cavità cranica o nel tessuto cerebrale, altro
 01.31.00 ↔ Incisione delle meningi cerebrali, NAS
 01.31.10 ↔ Incisione delle meningi cerebrali per evacuazione di ematoma (igroma) subdurale
 01.31.11 ↔ Incisione delle meningi cerebrali per evacuazione di empiema subdurale
 01.31.20 ↔ Incisione delle meningi cerebrali per drenaggio di liquido subdurale e subaracnoideo
 01.31.99 ↔ Incisione delle meningi cerebrali, altro
 01.32.00 ↔ Lobotomia e trattotomia, NAS
 01.32.10 ↔ Lobotomia e trattotomia, Cingolotomia
 01.32.11 ↔ Lobotomia e trattotomia, Transezione subpiale
 01.32.12 ↔ Lobotomia e trattotomia, Lobotomie multiple
 01.32.20 ↔ Lobotomia e trattotomia, Interruzione stereotassica di sistemi di vie encefaliche
 01.32.99 ↔ Lobotomia e trattotomia, altro
 01.39.00 ↔ Altre incisioni cerebrali, NAS
 01.39.10 ↔ Altre incisioni cerebrali per evacuazione di ematoma intracerebrale
 01.39.11 ↔ Altre incisioni cerebrali per evacuazione di ascesso intracerebrale
 01.39.19 ↔ Altre incisioni cerebrali, evacuazione di altro liquido intracerebrale
 01.39.20 ↔ Altre incisioni cerebrali, Evacuazione stereotassica di ematoma intracranico
 01.39.21 ↔ Altre incisioni cerebrali, Evacuazione stereotassica di ascesso intracranico
 01.39.29 ↔ Altre incisioni cerebrali, Evacuazione stereotassica di altro liquido intracranico
 01.39.30 ↔ Altre incisioni cerebrali, Rimozione di corpo estraneo intracerebrale
 01.39.40 ↔ Inserzione di drenaggio esterno nel sistema liquorale (es. ventricolare, cisternale, subdurale)
 01.39.41 ↔ Inserzione di serbatoio nel sistema liquorale (es. ventricolare, cisternale, subdurale)
 01.39.42 ↔ Rimozione di serbatoio dal sistema liquorale (es. ventricolare, cisternale, subdurale)
 01.39.50 ↔ Rimozione di impianto intracranico
 01.39.99 ↔ Altre incisioni cerebrali, altro
 01.41 ↔ Interventi sul talamo
 01.42 ↔ Interventi sul globo pallido
 01.51.00 ↔ Asportazione e distruzione di lesione o tessuto del cervello e delle meningi cerebrali, NAS
 01.51.10 ↔ Asportazione di tessuto tumorale dalle meningi cerebrali con isolamento di tessuto adiacente infiltrato
 01.51.19 ↔ Asportazione di lesione o di tessuto delle meningi cerebrali, altro
 01.51.21 ↔ Asportazione di tessuto tumorale intracerebrale di origine cerebrale
 01.51.22 ↔ Asportazione di tessuto tumorale intracerebrale di origine extracerebrale
 01.51.29 ↔ Asportazione di lesione o tessuto del cervello, altro
 01.51.31 ↔ Distruzione di lesione o tessuto delle meningi cerebrali
 01.51.41 ↔ Distruzione di tessuto tumorale intracerebrale di origine cerebrale
 01.51.42 ↔ Distruzione di tessuto tumorale intracerebrale di origine extracerebrale
 01.51.49 ↔ Distruzione di lesione o di tessuto cerebrale, altro
 01.52.00 ↔ Emisferectomia, NAS
 01.52.10 ↔ Emisferectomia, tessuto tumorale intracerebrale di origine cerebrale
 01.52.11 ↔ Emisferectomia, tessuto tumorale intracerebrale di origine extracerebrale
 01.52.99 ↔ Emisferectomia, altro
 01.53.00 ↔ Lobectomia cerebrale, NAS
 01.53.10 ↔ Lobectomia cerebrale, tessuto tumorale intracerebrale di origine cerebrale
 01.53.11 ↔ Lobectomia cerebrale, tessuto tumorale intracerebrale di origine extracerebrale
 01.53.99 ↔ Lobectomia cerebrale, altro
 01.59 ↔ Altre asportazioni o altri interventi di distruzione sul cervello e sulle meningi cerebrali, altro
 01.6X.10 ↔ Asportazione e distruzione di tessuto tumorale dalla base del cranio
 01.6X.11 ↔ Asportazione e distruzione di tessuto tumorale dalla calotta
 01.6X.20 ↔ Asportazione e distruzione di altro tessuto patologico dalla base del cranio
 01.6X.21 ↔ Asportazione e distruzione di altro tessuto patologico dalla calotta
 01.6X.22 ↔ Asportazione e distruzione di altro tessuto patologico dalla base del cranio e dalla calotta con meningi cerebrali
 02.01 ↔ Apertura di suture del cranio
 02.02 ↔ Riposizionamento di frammenti di frattura affossata del cranio
 02.03 ↔ Formazione di opercoli cranici
 02.04.00 ↔ Innesto osseo sul cranio, NAS
 02.04.10 ↔ Innesto osseo sul cranio, calotta cranica
 02.04.99 ↔ Innesto osseo sul cranio, altro
 02.05.00 ↔ Inserzione di placca cranica, NAS
 02.05.10 ↔ Inserzione di impianto CAD nel neurocranio senza interessamento dello splancnocranio, difetto semplice
 02.05.11 ↔ Inserzione di impianto CAD nel neurocranio senza interessamento dello splancnocranio, difetto maggiore o complesso
 02.05.20 ↔ Inserzione di impianto CAD nel neurocranio con interessamento di orbita, regione temporale o seno frontale, fino a 2 regioni
 02.05.30 ↔ Inserzione di impianto CAD nel neurocranio con interessamento di più regioni dello splancnocranio, da 3 regioni
 02.05.41 ↔ Reinserzione di placca cranica autologa
 02.05.99 ↔ Inserzione di placca cranica, altro
 02.06.00 ↔ Altri tipi di osteoplastica del cranio, NAS

02.06.10 ↔	Cranioplastica fronto-orbitale per spostamento osseo	02.99.11 ↔	Impianto o espianto stereotassico di materiale radioattivo quale intervento indipendente
02.06.20 ↔	Riparazione del neurocranio senza interessamento dello splancnocranio, con impianto semplice (cemento osseo, materiale alloplastico)	02.99.12 ↔	Impianto stereotassico di tessuto nel cranio, nel cervello e nelle meningi cerebrali
02.06.30 ↔	Riparazione di neurocranio e splancnocranio o del solo splancnocranio, con impianto semplice (cemento osseo, materiale alloplastico)	02.99.13 ↔	Instillazione stereotassica di medicinali quale intervento indipendente
02.06.99 ↔	Altri tipi di osteoplastica del cranio, altro	02.99.14 ↔	Impianto, revisione o sostituzione stereotassica di cateteri intracerebrali per infusione intraventricolare
02.07 ↔	Rimozione di placca del cranio	02.99.20 ↔	Conversione di shunt liquorale (o derivazione di liquido cerebrospinale) in derivazione multipla
02.11 ↔	Sutura semplice della dura madre	02.99.29 ↔	Altra revisione e rimozione di derivazioni liquorali
02.12.00 ↔	Altra riparazione delle meningi cerebrali, NAS	02.99.30 ↔	Impianto o sostituzione di sonda di misura intracranica
02.12.10 ↔	Altra riparazione delle meningi cerebrali senza cranioplastica	02.99.31 ↔	Revisione senza sostituzione di sonda di misura intracranica
02.12.20 ↔	Altra riparazione delle meningi cerebrali con cranioplastica	02.99.40 ↔	Impianto o sostituzione di neuroprotesi
02.12.21 ↔	Altra duraplastica con cranioplastica della convessità	02.99.41 ↔	Revisione senza sostituzione di neuroprotesi
02.12.22 ↔	Altra duraplastica con cranioplastica del passaggio craniocervicale	02.99.50 ↔	Impianto e rimozione di sistema di cateteri a palloncino per brachiterapia intracerebrale
02.12.31 ↔	Duraplastica frontobasale con lembo peduncolato	02.99.90 ↔	Altri interventi stereotassici sul cranio, sul cervello e sulle meningi
02.12.99 ↔	Altra riparazione delle meningi cerebrali, altro	04.01.00 ↔	Asportazione di neurinoma acustico, NAS
02.13 ↔	Legatura dei vasi delle meningi	04.01.10 ↔	Asportazione di neurinoma acustico mediante craniotomia
02.14 ↔	Plessectomia coroidea	04.01.11 ↔	Asportazione di neurinoma acustico, Approccio translabyrinthico
02.2 ↔	Ventricolostomia	04.01.99 ↔	Asportazione di neurinoma acustico, altro
02.31 ↔	Shunt fra ventricolo e strutture del capo e del collo	04.41 ↔	Decompressione della radice del trigemino
02.32 ↔	Shunt fra ventricolo e sistema circolatorio	07.51 ↔	Esplorazione della regione pineale
02.33 ↔	Shunt fra ventricolo e cavità toracica	07.52 ↔	Incisione della ghiandola pineale
02.34 ↔	Shunt fra ventricolo, cavità addominale e i suoi organi	07.53 ↔	Asportazione parziale della ghiandola pineale
02.35 ↔	Shunt fra ventricolo ed apparato urinario	07.54 ↔	Asportazione della ghiandola pineale
02.39 ↔	Altri interventi per il drenaggio ventricolare	07.59 ↔	Interventi sulla ghiandola pineale, altro
02.43 ↔	Rimozione di shunt ventricolare	07.61 ↔	Asportazione parziale dell'ipofisi, per via transfrontale
02.51.00 ↔	Sinangiosi, NAS	07.62 ↔	Asportazione parziale dell'ipofisi, per via trans-sfenoidale
02.51.11 ↔	EDAS (encefalo-duro-arterio-sinangiosi)	07.63 ↔	Asportazione parziale dell'ipofisi, per via non specificata
02.51.12 ↔	EDS (encefalo-duro-sinangiosi), posa della dura madre invertita sulla corteccia cerebrale	07.64 ↔	Asportazione totale dell'ipofisi per via transfrontale
02.51.13 ↔	EDS (encefalo-duro-sinangiosi), posa di un'arteria e della dura madre invertita sulla corteccia cerebrale	07.65 ↔	Asportazione totale dell'ipofisi per via trans-sfenoidale
02.51.14 ↔	EMS (encefalo-mio-sinangiosi)	07.68 ↔	Asportazione totale dell'ipofisi, per altra via specificata
02.51.15 ↔	EGPS (encefalo-galea-periostio-sinangiosi)	07.69 ↔	Asportazione totale dell'ipofisi per via non specificata
02.51.99 ↔	Sinangiosi, altro	07.71 ↔	Esplorazione della fossa ipofisaria
02.91 ↔	Separazione di aderenze corticali	07.72 ↔	Incisione dell'ipofisi
02.92 ↔	Interventi riparativi sul cervello	07.79 ↔	Interventi sull'ipofisi, altro
02.93.30 ↔	Impianto o sostituzione di elettrodi per la neurostimolazione intracranica, NAS	07.80 ↔	Timectomia, NAS
02.93.31 ↔	Impianto o sostituzione di microelettrodi temporanei per derivazione e stimolazione uniloculare	07.81 ↔	Altra asportazione parziale del timo
02.93.32 ↔	Impianto o sostituzione di microelettrodi temporanei per derivazione e stimolazione multiloculare	07.82 ↔	Altra asportazione totale del timo
02.93.33 ↔	Impianto o sostituzione di microelettrodi permanenti per derivazione e stimolazione uniloculare	07.83 ↔	Asportazione parziale del timo in toracosopia
02.93.34 ↔	Impianto o sostituzione di microelettrodi permanenti per derivazione e stimolazione multiloculare	07.84 ↔	Asportazione totale del timo in toracosopia
02.93.39 ↔	Impianto o sostituzione di elettrodi per la neurostimolazione intracranica, altro	07.91 ↔	Esplorazione dell'area timica
02.93.40 ↔	Revisione senza sostituzione di elettrodi per la neurostimolazione intracranica, NAS	07.93 ↔	Riparazione del timo
02.93.41 ↔	Revisione senza sostituzione di elettrodi per la neurostimolazione intracranica, stereotassica, sistema a elettrodo singolo permanente per la stimolazione permanente	07.95 ↔	Incisione del timo in toracosopia
02.93.42 ↔	Revisione senza sostituzione di elettrodi per la neurostimolazione intracranica, stereotassica, sistema a più elettrodi permanenti per la stimolazione permanente	07.98 ↔	Altri interventi non specificati sul timo in toracosopia
02.93.49 ↔	Revisione senza sostituzione di elettrodi per la neurostimolazione intracranica, altro	16.01 ↔	Orbitotomia con lembo osseo
02.93.51 ↔	Rimozione di elettrodi per la neurostimolazione intracranica	16.02 ↔	Orbitotomia con inserzione di impianto orbitale
02.96 ↔	Applicazione di elettrodi sfenoidali	16.09 ↔	Orbitotomia, altro
02.99.10 ↔	Interventi stereotassici sul sistema liquorale	16.51.00 ↔	Esenterazione dell'orbita con rimozione di strutture adiacenti, NAS
		16.51.10 ↔	Esenterazione dell'orbita con rimozione di strutture adiacenti, con conservazione della cute palpebrale
		16.51.11 ↔	Esenterazione dell'orbita con rimozione di strutture adiacenti, senza conservazione della cute palpebrale
		16.51.99 ↔	Esenterazione dell'orbita con rimozione di strutture adiacenti, altro

16.52.00 ↔	Esenterazione dell'orbita con rimozione terapeutica di osso orbitale, NAS	25.2X.31 ↔	Pelviglossectomia, approccio transorale, senza ricostruzione
16.52.10 ↔	Esenterazione dell'orbita con rimozione terapeutica di osso orbitale, con conservazione della cute palpebrale	25.2X.32 ↔	Pelviglossectomia, approccio transorale, ricostruzione con mucosa locale
16.52.11 ↔	Esenterazione dell'orbita con rimozione terapeutica di osso orbitale, senza conservazione della cute palpebrale	25.2X.33 ↔	Pelviglossectomia, approccio transorale, ricostruzione con lembo miocutaneo
16.52.99 ↔	Esenterazione dell'orbita con rimozione terapeutica di osso orbitale, altro	25.2X.34 ↔	Pelviglossectomia, approccio transorale, ricostruzione con innesto libero con anastomosi microvascolare
16.59.00 ↔	Altra esenterazione dell'orbita, NAS	25.2X.39 ↔	Pelviglossectomia, approccio transorale, con altra ricostruzione
16.59.10 ↔	Altra esenterazione dell'orbita, con conservazione della cute palpebrale	25.2X.40 ↔	Pelviglossectomia, approccio transmandibolare, NAS
16.59.11 ↔	Altra esenterazione dell'orbita, senza conservazione della cute palpebrale	25.2X.41 ↔	Pelviglossectomia, approccio transmandibolare, senza ricostruzione
16.59.99 ↔	Altra esenterazione dell'orbita, altro	25.2X.42 ↔	Pelviglossectomia, approccio transmandibolare, ricostruzione con mucosa locale
16.63 ↔	Revisione della cavità dopo enucleazione con innesto	25.2X.43 ↔	Pelviglossectomia, approccio transmandibolare, ricostruzione con lembo miocutaneo
16.64 ↔	Altra revisione della cavità dopo enucleazione	25.2X.44 ↔	Pelviglossectomia, approccio transmandibolare, ricostruzione con innesto libero con anastomosi microvascolare
16.66 ↔	Altra revisione di eviscerazione della cavità orbitale	25.2X.49 ↔	Pelviglossectomia, approccio transmandibolare, con altra ricostruzione
18.71.00 ↔	Ricostruzione di padiglione auricolare, NAS	25.2X.50 ↔	Pelviglossomandibolectomia, NAS
18.71.10 ↔	Ricostruzione di padiglione auricolare, parziale, NAS	25.2X.51 ↔	Pelviglossomandibolectomia, senza ricostruzione
18.71.11 ↔	Ricostruzione di padiglione auricolare, parziale con espansore tissutale	25.2X.52 ↔	Pelviglossomandibolectomia, ricostruzione con mucosa locale
18.71.12 ↔	Ricostruzione di padiglione auricolare, parziale con lembo galeale	25.2X.53 ↔	Pelviglossomandibolectomia, ricostruzione con lembo miocutaneo
18.71.13 ↔	Ricostruzione di padiglione auricolare, parziale con innesto di cartilagine	25.2X.54 ↔	Pelviglossomandibolectomia, ricostruzione con innesto libero con anastomosi microvascolare
18.71.14 ↔	Ricostruzione di padiglione auricolare, parziale con lembo microvascolare	25.2X.59 ↔	Pelviglossomandibolectomia, con altra ricostruzione
18.71.19 ↔	Ricostruzione di padiglione auricolare, parziale, altro	25.3X.00 ↔	Glossectomia totale, NAS
18.71.20 ↔	Ricostruzione di padiglione auricolare, totale, NAS	25.3X.09 ↔	Glossectomia totale, altro
18.71.21 ↔	Ricostruzione di padiglione auricolare, totale con espansore tissutale	25.3X.10 ↔	Glossectomia totale, approccio transorale, NAS
18.71.22 ↔	Ricostruzione di padiglione auricolare, totale con lembo galeale	25.3X.11 ↔	Glossectomia totale, approccio transorale, senza ricostruzione
18.71.23 ↔	Ricostruzione di padiglione auricolare, totale con innesto di cartilagine	25.3X.12 ↔	Glossectomia totale, approccio transorale, ricostruzione con mucosa locale
18.71.24 ↔	Ricostruzione di padiglione auricolare, totale con lembo microvascolare	25.3X.13 ↔	Glossectomia totale, approccio transorale, ricostruzione con lembo miocutaneo
18.71.29 ↔	Ricostruzione di padiglione auricolare, totale, altro	25.3X.14 ↔	Glossectomia totale, approccio transorale, ricostruzione con innesto libero con anastomosi microvascolare
18.71.30 ↔	Impianto di materiale alloplastico nella ricostruzione di padiglione auricolare	25.3X.19 ↔	Glossectomia totale, approccio transorale, con altra ricostruzione
18.71.99 ↔	Ricostruzione di padiglione auricolare, altro	25.3X.20 ↔	Glossectomia totale, approccio transmandibolare, NAS
25.2X.00 ↔	Glossectomia parziale, NAS	25.3X.21 ↔	Glossectomia totale, approccio transmandibolare, senza ricostruzione
25.2X.09 ↔	Glossectomia parziale, altro	25.3X.22 ↔	Glossectomia totale, approccio transmandibolare, ricostruzione con mucosa locale
25.2X.10 ↔	Glossectomia parziale, approccio transorale, NAS	25.3X.23 ↔	Glossectomia totale, approccio transmandibolare, ricostruzione con lembo miocutaneo
25.2X.11 ↔	Glossectomia parziale, approccio transorale, senza ricostruzione	25.3X.24 ↔	Glossectomia totale, approccio transmandibolare, ricostruzione con innesto libero con anastomosi microvascolare
25.2X.12 ↔	Glossectomia parziale, approccio transorale, ricostruzione con mucosa locale	25.3X.29 ↔	Glossectomia totale, approccio transmandibolare, con altra ricostruzione
25.2X.13 ↔	Glossectomia parziale, approccio transorale, ricostruzione con lembo miocutaneo	25.3X.30 ↔	Pelviglossectomia totale, approccio transorale, NAS
25.2X.14 ↔	Glossectomia parziale, approccio transorale, ricostruzione con innesto libero con anastomosi microvascolare	25.3X.31 ↔	Pelviglossectomia totale, approccio transorale, senza ricostruzione
25.2X.19 ↔	Glossectomia parziale, approccio transorale, con altra ricostruzione	25.3X.32 ↔	Pelviglossectomia totale, approccio transorale, ricostruzione con mucosa locale
25.2X.20 ↔	Glossectomia parziale, approccio transmandibolare, NAS	25.3X.33 ↔	Pelviglossectomia totale, approccio transorale, ricostruzione con lembo miocutaneo
25.2X.21 ↔	Glossectomia parziale, approccio transmandibolare, senza ricostruzione	25.3X.34 ↔	Pelviglossectomia totale, approccio transorale, ricostruzione con innesto libero con anastomosi microvascolare
25.2X.22 ↔	Glossectomia parziale, approccio transmandibolare, ricostruzione con mucosa locale	25.3X.39 ↔	Pelviglossectomia totale, approccio transorale, con altra ricostruzione
25.2X.23 ↔	Glossectomia parziale, approccio transmandibolare, ricostruzione con lembo miocutaneo		
25.2X.24 ↔	Glossectomia parziale, approccio transmandibolare, ricostruzione con innesto libero con anastomosi microvascolare		
25.2X.29 ↔	Glossectomia parziale, approccio transmandibolare, con altra ricostruzione		
25.2X.30 ↔	Pelviglossectomia, approccio transorale, NAS		

- 25.3X.40 ↔ Pelviglossectomia totale, approccio transmandibolare, NAS
- 25.3X.41 ↔ Pelviglossectomia totale, approccio transmandibolare, senza ricostruzione
- 25.3X.42 ↔ Pelviglossectomia totale, approccio transmandibolare, ricostruzione con mucosa locale
- 25.3X.43 ↔ Pelviglossectomia totale, approccio transmandibolare, ricostruzione con lembo miocutaneo
- 25.3X.44 ↔ Pelviglossectomia totale, approccio transmandibolare, ricostruzione con innesto libero con anastomosi microvascolare
- 25.3X.49 ↔ Pelviglossectomia totale, approccio transmandibolare, con altra ricostruzione
- 25.3X.50 ↔ Pelviglossomandibolectomia totale, NAS
- 25.3X.51 ↔ Pelviglossomandibolectomia totale, senza ricostruzione
- 25.3X.52 ↔ Pelviglossomandibolectomia totale, ricostruzione con mucosa locale
- 25.3X.53 ↔ Pelviglossomandibolectomia totale, ricostruzione con lembo miocutaneo
- 25.3X.54 ↔ Pelviglossomandibolectomia totale, ricostruzione con innesto libero con anastomosi microvascolare
- 25.3X.59 ↔ Pelviglossomandibolectomia totale, con altra ricostruzione
- 25.4X.00 ↔ Glossectomia radicale, NAS
- 25.4X.10 ↔ Glossectomia radicale, approccio transorale, NAS
- 25.4X.11 ↔ Glossectomia radicale, approccio transorale, senza ricostruzione
- 25.4X.12 ↔ Glossectomia radicale, approccio transorale, ricostruzione con mucosa locale
- 25.4X.13 ↔ Glossectomia radicale, approccio transorale, ricostruzione con lembo miocutaneo
- 25.4X.14 ↔ Glossectomia radicale, approccio transorale, ricostruzione con innesto libero con anastomosi microvascolare
- 25.4X.19 ↔ Glossectomia radicale, approccio transorale, con altra ricostruzione
- 25.4X.20 ↔ Glossectomia radicale, approccio transmandibolare, NAS
- 25.4X.21 ↔ Glossectomia radicale, approccio transmandibolare, senza ricostruzione
- 25.4X.22 ↔ Glossectomia radicale, approccio transmandibolare, ricostruzione con mucosa locale
- 25.4X.23 ↔ Glossectomia radicale, approccio transmandibolare, ricostruzione con lembo miocutaneo
- 25.4X.24 ↔ Glossectomia radicale, approccio transmandibolare, ricostruzione con innesto libero con anastomosi microvascolare
- 25.4X.29 ↔ Glossectomia radicale, approccio transmandibolare, con altra ricostruzione
- 25.4X.30 ↔ Pelviglossectomia radicale, approccio transorale, NAS
- 25.4X.31 ↔ Pelviglossectomia radicale, approccio transorale, senza ricostruzione
- 25.4X.32 ↔ Pelviglossectomia radicale, approccio transorale, ricostruzione con mucosa locale
- 25.4X.33 ↔ Pelviglossectomia radicale, approccio transorale, ricostruzione con lembo miocutaneo
- 25.4X.34 ↔ Pelviglossectomia radicale, approccio transorale, ricostruzione con innesto libero con anastomosi microvascolare
- 25.4X.39 ↔ Pelviglossectomia radicale, approccio transorale, con altra ricostruzione
- 25.4X.40 ↔ Pelviglossectomia radicale, approccio transmandibolare, NAS
- 25.4X.41 ↔ Pelviglossectomia radicale, approccio transmandibolare, senza ricostruzione
- 25.4X.42 ↔ Pelviglossectomia radicale, approccio transmandibolare, ricostruzione con mucosa locale
- 25.4X.43 ↔ Pelviglossectomia radicale, approccio transmandibolare, ricostruzione con lembo miocutaneo
- 25.4X.44 ↔ Pelviglossectomia radicale, approccio transmandibolare, ricostruzione con innesto libero con anastomosi microvascolare
- 25.4X.49 ↔ Pelviglossectomia radicale, approccio transmandibolare, con altra ricostruzione
- 25.4X.50 ↔ Pelviglossomandibolectomia radicale, NAS
- 25.4X.51 ↔ Pelviglossomandibolectomia radicale, senza ricostruzione
- 25.4X.52 ↔ Pelviglossomandibolectomia radicale, ricostruzione con mucosa locale
- 25.4X.53 ↔ Pelviglossomandibolectomia radicale, ricostruzione con lembo miocutaneo
- 25.4X.54 ↔ Pelviglossomandibolectomia radicale, ricostruzione con innesto libero con anastomosi microvascolare
- 25.4X.59 ↔ Pelviglossomandibolectomia radicale, con altra ricostruzione
- 25.4X.99 ↔ Glossectomia radicale, altro
- 29.31 ↔ Miotomia cricofaringea
- 29.32.00 ↔ Diverticolectomia faringea, NAS
- 29.32.10 ↔ Diverticolostomia endoscopica di diverticolo di Zenker
- 29.32.11 ↔ Diverticolectomia di diverticolo di Zenker
- 29.32.99 ↔ Diverticolectomia faringea, altro
- 29.33.00 ↔ Faringectomia (parziale), NAS
- 29.33.10 ↔ Faringectomia parziale, senza ricostruzione
- 29.33.11 ↔ Faringectomia parziale, Ricostruzione con lembo peduncolato regionale o a distanza
- 29.33.12 ↔ Faringectomia parziale, Ricostruzione con innesto libero con anastomosi microvascolare
- 29.33.20 ↔ Faringectomia totale, Ricostruzione con lembo peduncolato regionale o a distanza
- 29.33.21 ↔ Faringectomia totale, Ricostruzione con innesto libero con anastomosi microvascolare, innesto intestinale libero o pull-up gastrico
- 29.33.99 ↔ Faringectomia (parziale), altro
- 29.4X.10 ↔ Intervento di plastica faringea, con mucosa locale o lembo cutaneo libero
- 29.4X.11 ↔ Intervento di plastica faringea, con lembo miocutaneo peduncolato
- 29.4X.12 ↔ Intervento di plastica faringea, con innesto con anastomosi microvascolare, innesto intestinale o pull-up gastrico
- 32.09.10 ↔ Altra asportazione o distruzione locale di lesione o tessuto bronchiale, mediante toracotomia
- 32.09.20 ↔ Altra asportazione o distruzione locale di lesione o tessuto bronchiale, mediante toracosopia
- 32.1X.10 ↔ Altra asportazione bronchiale, resezione della biforcazione
- 32.1X.20 ↔ Altra asportazione bronchiale, revisione per insufficienza di moncone bronchiale
- 32.20 ↔ Asportazione di lesione o tessuto polmonare in toracosopia
- 32.21 ↔ Plicatura di bolla enfisematosa
- 32.22 ↔ Riduzione chirurgica del volume polmonare
- 32.23 ↔ Escissione aperta di lesione o tessuto polmonare
- 32.25 ↔ Rimozione di lesione o tessuto polmonare in toracosopia
- 32.31.11 ↔ Resezione segmentale anatomica del polmone, per via toracoscopica, senza dilatazione broncoplastica nonché angioplastica
- 32.31.12 ↔ Resezione segmentale anatomica del polmone, per via toracoscopica, con dilatazione broncoplastica
- 32.31.13 ↔ Resezione segmentale anatomica del polmone, per via toracoscopica, con dilatazione angioplastica
- 32.31.14 ↔ Resezione segmentale anatomica del polmone, per via toracoscopica, con dilatazione broncoplastica nonché angioplastica

32.32.11 ↔	Resezione segmentale anatomica del polmone, chirurgica a cielo aperto, senza dilatazione broncoplastica nonché angioplastica	32.44.24 ↔	Bilobectomia del polmone, chirurgica a cielo aperto, con dilatazione broncoplastica nonché dilatazione angioplastica
32.32.12 ↔	Resezione segmentale anatomica del polmone, chirurgica a cielo aperto, con dilatazione broncoplastica	32.49 ↔	Lobectomia del polmone, altro
32.32.13 ↔	Resezione segmentale anatomica del polmone, chirurgica a cielo aperto, con dilatazione angioplastica	32.50.11 ↔	Pneumonectomia, per via toracoscopica, senza dilatazione broncoplastica nonché senza dilatazione angioplastica
32.32.14 ↔	Resezione segmentale anatomica del polmone, chirurgica a cielo aperto, con dilatazione broncoplastica nonché angioplastica	32.50.12 ↔	Pneumonectomia, per via toracoscopica, con dilatazione broncoplastica
32.39 ↔	Altra resezione segmentale anatomica non specificata del polmone	32.50.13 ↔	Pneumonectomia, per via toracoscopica, con dilatazione angioplastica
32.40 ↔	Lobectomia del polmone, NAS	32.50.14 ↔	Pneumonectomia, per via toracoscopica, con dilatazione broncoplastica nonché dilatazione angioplastica
32.41.15 ↔	Lobectomia del polmone, per via toracoscopica, senza dilatazione broncoplastica nonché angioplastica	32.51.15 ↔	Pneumonectomia, chirurgica a cielo aperto, senza dilatazione broncoplastica nonché senza dilatazione angioplastica
32.41.16 ↔	Lobectomia del polmone, per via toracoscopica, con dilatazione broncoplastica, con dilatazione broncoplastica	32.51.16 ↔	Pneumonectomia, chirurgica a cielo aperto, con dilatazione broncoplastica
32.41.17 ↔	Lobectomia del polmone, per via toracoscopica, con dilatazione angioplastica	32.51.17 ↔	Pneumonectomia, chirurgica a cielo aperto, con dilatazione angioplastica
32.41.18 ↔	Lobectomia del polmone, per via toracoscopica, con dilatazione broncoplastica nonché angioplastica	32.51.18 ↔	Pneumonectomia, chirurgica a cielo aperto, con dilatazione broncoplastica nonché dilatazione angioplastica
32.42.15 ↔	Lobectomia del polmone, chirurgica a cielo aperto, senza dilatazione broncoplastica nonché angioplastica	32.52.11 ↔	Pneumonectomia, allargata, chirurgica a cielo aperto, senza dilatazione broncoplastica nonché angioplastica
32.42.16 ↔	Lobectomia del polmone, chirurgica a cielo aperto, con dilatazione broncoplastica	32.52.12 ↔	Pneumonectomia, allargata, chirurgica a cielo aperto, con dilatazione broncoplastica
32.42.17 ↔	Lobectomia del polmone, chirurgica a cielo aperto, con dilatazione angioplastica	32.52.13 ↔	Pneumonectomia, allargata, chirurgica a cielo aperto, con dilatazione angioplastica
32.42.18 ↔	Lobectomia del polmone, chirurgica a cielo aperto, con dilatazione broncoplastica nonché angioplastica	32.52.14 ↔	Pneumonectomia, allargata, chirurgica a cielo aperto, con dilatazione broncoplastica nonché angioplastica
32.43.11 ↔	Lobectomia del polmone, allargata, per via toracoscopica, senza dilatazione broncoplastica nonché angioplastica	32.59 ↔	Pneumonectomia, NAS e altro
32.43.12 ↔	Lobectomia del polmone, allargata, per via toracoscopica, con dilatazione broncoplastica	32.6 ↔	Dissezione radicale delle strutture toraciche
32.43.13 ↔	Lobectomia del polmone, allargata, per via toracoscopica, con dilatazione angioplastica	33.20 ↔	Biopsia del polmone in toracoscopia
32.43.14 ↔	Lobectomia del polmone, allargata, per via toracoscopica, con dilatazione broncoplastica nonché angioplastica	33.34.10 ↔	Toracoplastica, parziale
32.43.21 ↔	Lobectomia del polmone, allargata, chirurgica a cielo aperto, senza dilatazione broncoplastica nonché angioplastica	33.34.20 ↔	Toracoplastica, completa
32.43.22 ↔	Lobectomia del polmone, allargata, chirurgica a cielo aperto, con dilatazione broncoplastica	33.39 ↔	Collassamento chirurgico del polmone, altro
32.43.23 ↔	Lobectomia del polmone, allargata, chirurgica a cielo aperto, con dilatazione angioplastica	33.41 ↔	Sutura di lacerazione bronchiale
32.43.24 ↔	Lobectomia del polmone, allargata, chirurgica a cielo aperto, con dilatazione broncoplastica nonché angioplastica	33.42 ↔	Chiusura di fistola bronchiale
32.44.11 ↔	Bilobectomia del polmone, per via toracoscopica, senza dilatazione broncoplastica nonché angioplastica	33.43 ↔	Chiusura di lacerazione polmonare
32.44.12 ↔	Bilobectomia del polmone, per via toracoscopica, con dilatazione broncoplastica	33.92 ↔	Legatura di bronco
32.44.13 ↔	Bilobectomia del polmone, per via toracoscopica, con dilatazione angioplastica	34.02 ↔	Toracotomia esplorativa
32.44.14 ↔	Bilobectomia del polmone, per via toracoscopica, con dilatazione broncoplastica nonché angioplastica	34.03 ↔	Riapertura di toracotomia
32.44.21 ↔	Bilobectomia del polmone, chirurgica a cielo aperto, senza dilatazione broncoplastica nonché angioplastica	34.3X.22 ↔	Resezione di lesione o tessuto del mediastino, con resezione polmonare o resezione parziale della parete toracica
32.44.22 ↔	Bilobectomia del polmone, chirurgica a cielo aperto, con dilatazione broncoplastica	34.3X.23 ↔	Resezione di lesione o tessuto del mediastino, con resezione parziale del pericardio
32.44.23 ↔	Bilobectomia del polmone, chirurgica a cielo aperto, con dilatazione angioplastica	34.3X.24 ↔	Resezione di lesione o tessuto del mediastino, con sostituzione vascolare mediante protesi
		34.3X.25 ↔	Resezione di lesione o tessuto del mediastino, con resezione polmonare e sostituzione vascolare
		34.3X.26 ↔	Resezione di lesione o tessuto del mediastino, con resezione polmonare e resezione parziale del pericardio
		34.3X.27 ↔	Resezione di lesione o tessuto del mediastino, con resezione parziale del pericardio e sostituzione vascolare
		34.3X.28 ↔	Resezione di lesione o tessuto del mediastino, con resezione parziale di polmone e pericardio e sostituzione vascolare
		34.4X.22 ↔	Resezione parziale di lesione della parete toracica, con ricostruzione
		34.4X.31 ↔	Resezione di lesione della parete toracica, asportazione completa dello sterno, senza ricostruzione
		34.4X.32 ↔	Resezione di lesione della parete toracica, asportazione completa dello sterno, con ricostruzione

34.51.00 ↔	Pleurectomia e decorticazione del polmone, chirurgica a cielo aperto, NAS	35.35.09 ↔	Interventi sulle trabecole carnose del cuore, altro
34.51.11 ↔	Pleurectomia e decorticazione radicale del polmone e della parete toracica senza resezione del pericardio o del diaframma, chirurgica a cielo aperto	35.35.10 ↔	Resezione fibrosa o muscolare sottovalvolare aortica
34.51.12 ↔	Pleurectomia e decorticazione radicale del polmone e della parete toracica con resezione del pericardio, chirurgica a cielo aperto	35.36.00 ↔	Resezione sopravalvolare, valvola cardiaca, NAS
34.51.13 ↔	Pleurectomia e decorticazione radicale del polmone e della parete toracica con resezione del diaframma, chirurgica a cielo aperto	35.36.09 ↔	Resezione sopravalvolare, valvola cardiaca, altro
34.51.14 ↔	Pleurectomia e decorticazione radicale del polmone e della parete toracica con resezione del pericardio nonché del diaframma, chirurgica a cielo aperto	35.36.11 ↔	Resezione sopravalvolare, valvola aortica
34.51.15 ↔	Pleurectomia e decorticazione parziale, chirurgica a cielo aperto	35.36.21 ↔	Resezione sopravalvolare, valvola polmonare
34.51.16 ↔	Pleurectomia e decorticazione subtotale, chirurgica a cielo aperto	35.41.00 ↔	Allargamento di difetto esistente del setto atriale, NAS
34.51.99 ↔	Pleurectomia e decorticazione del polmone, chirurgica a cielo aperto, altro	35.41.10 ↔	Allargamento di difetto esistente del setto atriale, chirurgica a cielo aperto
34.52.00 ↔	Pleurectomia e decorticazione del polmone, per via toracoscopica, NAS	35.41.20 ↔	Allargamento di difetto esistente del setto atriale, percutaneo transluminale
34.52.11 ↔	Pleurectomia e decorticazione radicale del polmone e della parete toracica senza resezione del pericardio o del diaframma, per via toracoscopica	35.41.99 ↔	Allargamento di difetto esistente del setto atriale, altro
34.52.12 ↔	Pleurectomia e decorticazione radicale del polmone e della parete toracica con resezione del pericardio, per via toracoscopica	35.42.00 ↔	Creazione di difetto settale nel cuore, NAS
34.52.13 ↔	Pleurectomia e decorticazione radicale del polmone e della parete toracica con resezione del diaframma, per via toracoscopica	35.42.09 ↔	Creazione di difetto settale nel cuore, altro
34.52.14 ↔	Pleurectomia e decorticazione radicale del polmone e della parete toracica con resezione del pericardio nonché del diaframma, per via toracoscopica	35.42.10 ↔	Creazione di difetto settale nel cuore, chirurgica a cielo aperto
34.52.15 ↔	Pleurectomia e decorticazione parziale, per via toracoscopica	35.42.21 ↔	Creazione di difetto settale nel cuore, percutanea transluminale, senza impianto
34.52.16 ↔	Pleurectomia e decorticazione subtotale, per via toracoscopica	35.42.22 ↔	Creazione di difetto settale nel cuore, percutanea transluminale, con impianto
34.52.99 ↔	Pleurectomia e decorticazione del polmone, per via toracoscopica, altro	35.43.00 ↔	Allargamento di difetto esistente del setto interventricolare, NAS
34.59.10 ↔	Altra asportazione della pleura, pleurectomia toracoscopica	35.43.10 ↔	Allargamento di difetto esistente del setto interventricolare, chirurgico a cielo aperto
34.59.20 ↔	Altra asportazione della pleura, pleurectomia chirurgica a cielo aperto	35.43.20 ↔	Allargamento di difetto esistente del setto interventricolare, percutaneo transluminale
34.6X.11 ↔	Pleurodesi, chirurgica a cielo aperto, senza decorticazione	35.43.99 ↔	Allargamento di difetto esistente del setto interventricolare, altro
34.6X.12 ↔	Pleurodesi, chirurgica a cielo aperto, con decorticazione	35.50 ↔	Riparazione di difetto settale non specificato del cuore con protesi
34.6X.13 ↔	Pleurodesi, chirurgica a cielo aperto, con calcaggio	35.51 ↔	Riparazione di difetto del setto atriale con protesi, tecnica aperta
34.6X.19 ↔	Pleurodesi, chirurgica a cielo aperto, altro	35.53 ↔	Riparazione con protesi di difetto del setto interventricolare, per via aperta
34.6X.21 ↔	Pleurodesi, per via toracoscopica, senza decorticazione	35.54 ↔	Riparazione di difetti dei cuscinetti endocardici con protesi
34.6X.22 ↔	Pleurodesi, per via toracoscopica, con decorticazione	35.60 ↔	Riparazione di difetto di setto non specificato del cuore con innesto tissutale
34.6X.23 ↔	Pleurodesi, per via toracoscopica, con calcaggio	35.61 ↔	Riparazione di difetto del setto atriale con innesto tissutale
34.6X.29 ↔	Pleurodesi, per via toracoscopica, altro	35.62 ↔	Riparazione di difetto del setto ventricolare con innesto tissutale
34.6X.99 ↔	Pleurodesi, altro	35.63 ↔	Riparazione di difetto dei cuscinetti endocardici con innesto tissutale
34.71 ↔	Sutura di lacerazione della parete toracica	35.70 ↔	Altra e non specificata riparazione di difetto settale non specificato del cuore
34.73 ↔	Chiusura di altra fistola del torace	35.71 ↔	Altra e non specificata riparazione di difetto del setto atriale
34.74 ↔	Riparazione di deformità del torace	35.72.00 ↔	Riparazione di difetto del setto ventricolare, NAS
34.76 ↔	Riparazione per stabilizzazione della parete toracica, chirurgica a cielo aperto	35.72.10 ↔	Chiusura di difetto del setto ventricolare acquisito
34.77 ↔	Innesto e trasposizione ossei della parete toracica	35.72.99 ↔	Riparazione di difetto del setto ventricolare, altro
34.79 ↔	Riparazione della parete toracica, altro	35.73 ↔	Altra e non specificata riparazione di difetto dei cuscinetti endocardici
34.81 ↔	Asportazione di lesione o tessuto del diaframma	35.81 ↔	Correzione totale di tetralogia di Fallot
34.82 ↔	Sutura di lacerazione del diaframma	35.82 ↔	Correzione totale di completa anomalia della connessione venosa polmonare
34.83 ↔	Chiusura di fistola del diaframma	35.83 ↔	Correzione totale del tronco arterioso
34.84 ↔	Altra riparazione del diaframma	35.84 ↔	Correzione totale di trasposizione di grandi vasi, NAS
35.31 ↔	Interventi sul muscolo papillare	35.85 ↔	Intervento di Norwood stadio I
35.32 ↔	Interventi sulle corde tendinee	35.91 ↔	Trasposizione interatriale del ritorno venoso
35.34 ↔	Infundibulectomia	35.92 ↔	Creazione di condotto fra ventricolo destro e arteria polmonare
35.35.00 ↔	Interventi sulle trabecole carnose del cuore, NAS	35.93 ↔	Creazione di condotto fra il ventricolo sinistro e l'aorta
		35.94 ↔	Creazione di condotto fra l'atrio e arteria polmonare
		35.95 ↔	Revisione di procedure correttive del cuore
		35.98.10 ↔	Riparazione percutanea-transluminale di difetto del setto atriale, NAS

35.98.19 ↔	Riparazione percutanea-transluminale di difetto del setto atriale, altro	35.D3.12 ↔	Annuloplastica della valvola polmonare tramite toracotomia mini-invasiva (sternotomia parziale superiore, toracotomia laterale)
35.98.30 ↔	Riparazione percutanea-transluminale di difetto del setto ventricolare	35.D3.13 ↔	Annuloplastica della valvola polmonare, per via endovascolare
35.98.99 ↔	Altri interventi sui setti del cuore, altro	35.D3.14 ↔	Annuloplastica della valvola polmonare catetere-guidata, transapicale
35.A1.11 ↔	Valvulotomia della valvola aortica tramite sternotomia completa	35.D4.00 ↔	Annuloplastica della valvola tricuspidale, NAS
35.A1.12 ↔	Valvulotomia della valvola aortica tramite toracotomia mini-invasiva (sternotomia parziale superiore, toracotomia laterale)	35.D4.09 ↔	Annuloplastica della valvola tricuspidale, altro
35.A2.11 ↔	Valvulotomia della valvola mitrale tramite sternotomia completa	35.D4.11 ↔	Annuloplastica della valvola tricuspidale tramite sternotomia completa
35.A2.12 ↔	Valvulotomia della valvola mitrale tramite toracotomia mini-invasiva (sternotomia parziale superiore, toracotomia laterale)	35.D4.12 ↔	Annuloplastica della valvola tricuspidale tramite toracotomia mini-invasiva (sternotomia parziale superiore, toracotomia laterale)
35.A3.11 ↔	Valvulotomia della valvola polmonare tramite sternotomia completa	35.D4.14 ↔	Annuloplastica della valvola tricuspidale catetere-guidata, transapicale
35.A3.12 ↔	Valvulotomia della valvola polmonare tramite toracotomia mini-invasiva (sternotomia parziale superiore, toracotomia laterale)	35.D4.21 ↔	Annuloplastica della valvola tricuspidale, transarteriosa
35.A4.11 ↔	Valvulotomia della valvola tricuspidale tramite sternotomia completa	35.D4.22 ↔	Annuloplastica della valvola tricuspidale, transvenosa
35.A4.12 ↔	Valvulotomia della valvola tricuspidale tramite toracotomia mini-invasiva (sternotomia parziale superiore, toracotomia laterale)	35.E1.11 ↔	Valvuloplastica della valvola aortica tramite sternotomia completa
35.C1.11 ↔	Ricostruzione di tasche della valvola aortica tramite sternotomia completa	35.E1.12 ↔	Valvuloplastica della valvola aortica tramite toracotomia mini-invasiva (sternotomia parziale superiore, toracotomia laterale)
35.C1.12 ↔	Ricostruzione di tasche della valvola aortica tramite toracotomia mini-invasiva (sternotomia parziale superiore, toracotomia laterale)	35.E2.11 ↔	Valvuloplastica della valvola mitrale tramite sternotomia completa
35.C2.11 ↔	Ricostruzione di cuspidi della valvola mitrale tramite sternotomia completa	35.E2.12 ↔	Valvuloplastica della valvola mitrale tramite toracotomia mini-invasiva (sternotomia parziale superiore, toracotomia laterale)
35.C2.12 ↔	Ricostruzione di cuspidi della valvola mitrale tramite toracotomia mini-invasiva (sternotomia parziale superiore, toracotomia laterale)	35.E3.11 ↔	Valvuloplastica della valvola polmonare tramite sternotomia completa
35.C3.11 ↔	Ricostruzione di tasche della valvola polmonare tramite sternotomia completa	35.E3.12 ↔	Valvuloplastica della valvola polmonare tramite toracotomia mini-invasiva (sternotomia parziale superiore, toracotomia laterale)
35.C3.12 ↔	Ricostruzione di tasche della valvola polmonare tramite toracotomia mini-invasiva (sternotomia parziale superiore, toracotomia laterale)	35.E4.11 ↔	Valvuloplastica della valvola tricuspidale tramite sternotomia completa
35.C4.11 ↔	Ricostruzione di cuspidi della valvola tricuspidale tramite sternotomia completa	35.E4.12 ↔	Valvuloplastica della valvola tricuspidale tramite toracotomia mini-invasiva (sternotomia parziale superiore, toracotomia laterale)
35.C4.12 ↔	Ricostruzione di cuspidi della valvola tricuspidale tramite toracotomia mini-invasiva (sternotomia parziale superiore, toracotomia laterale)	35.F1.00 ↔	Sostituzione della valvola aortica con valvola cardiaca protesica o protesi vascolare valvolata, NAS
35.D1.00 ↔	Annuloplastica della valvola aortica, NAS	35.F1.09 ↔	Sostituzione della valvola aortica con valvola cardiaca protesica o protesi vascolare valvolata, altro
35.D1.09 ↔	Annuloplastica della valvola aortica, altro	35.F1.11 ↔	Sostituzione della valvola aortica con alloinnesto (omoinnesto), tramite sternotomia completa
35.D1.11 ↔	Annuloplastica della valvola aortica tramite sternotomia completa	35.F1.12 ↔	Sostituzione della valvola aortica con alloinnesto (omoinnesto), tramite toracotomia mini-invasiva (sternotomia parziale superiore, toracotomia laterale)
35.D1.12 ↔	Annuloplastica della valvola aortica tramite toracotomia mini-invasiva (sternotomia parziale superiore, toracotomia laterale)	35.F1.21 ↔	Sostituzione della valvola aortica con xenoinnesto (bioprotesi), tramite sternotomia completa
35.D1.13 ↔	Annuloplastica della valvola aortica, per via endovascolare	35.F1.22 ↔	Sostituzione della valvola aortica con xenoinnesto (bioprotesi), tramite toracotomia mini-invasiva (sternotomia parziale superiore, toracotomia laterale)
35.D1.14 ↔	Annuloplastica della valvola aortica catetere-guidata, transapicale	35.F1.24 ↔	Sostituzione della valvola aortica con xenoinnesto (bioprotesi), transapicale
35.D2.00 ↔	Annuloplastica della valvola mitrale, NAS	35.F1.25 ↔	Sostituzione della valvola aortica con xenoinnesto (bioprotesi), transapicale, mediante sistema percutaneo apicale di accesso e chiusura
35.D2.09 ↔	Annuloplastica della valvola mitrale, altro	35.F1.31 ↔	Sostituzione della valvola aortica con xenoinnesto, stentless, tramite sternotomia completa
35.D2.11 ↔	Annuloplastica della valvola mitrale tramite sternotomia completa	35.F1.32 ↔	Sostituzione della valvola aortica con xenoinnesto, stentless, tramite toracotomia mini-invasiva (sternotomia parziale superiore, toracotomia laterale)
35.D2.12 ↔	Annuloplastica della valvola mitrale tramite toracotomia mini-invasiva (sternotomia parziale superiore, toracotomia laterale)	35.F1.34 ↔	Sostituzione della valvola aortica con xenoinnesto, stentless, transapicale
35.D2.14 ↔	Annuloplastica della valvola mitrale catetere-guidata, transapicale	35.F1.35 ↔	Sostituzione della valvola aortica con xenoinnesto, stentless, transapicale, mediante sistema percutaneo apicale di accesso e chiusura
35.D3.00 ↔	Annuloplastica della valvola polmonare, NAS	35.F1.41 ↔	Sostituzione della valvola aortica con xenoinnesto autoespandente, senza sutura, tramite sternotomia completa
35.D3.09 ↔	Annuloplastica della valvola polmonare, altro		
35.D3.11 ↔	Annuloplastica della valvola polmonare tramite sternotomia completa		

- 06
- 35.F1.42 ↔ Sostituzione della valvola aortica con xenoinnesto autoespandente, senza sutura, tramite toracotomia mini-invasiva (sternotomia parziale superiore, toracotomia laterale)
- 35.F1.44 ↔ Sostituzione della valvola aortica con xenoinnesto autoespandente, senza sutura, transapicale
- 35.F1.45 ↔ Sostituzione della valvola aortica con xenoinnesto autoespandente, senza sutura, transapicale, mediante sistema percutaneo apicale di accesso e chiusura
- 35.F1.51 ↔ Sostituzione della valvola aortica con protesi meccanica, tramite sternotomia completa
- 35.F1.52 ↔ Sostituzione della valvola aortica con protesi meccanica, tramite toracotomia mini-invasiva (sternotomia parziale superiore, toracotomia laterale)
- 35.F1.61 ↔ Sostituzione della valvola aortica con protesi vascolare valvolata, di tipo biologico, tramite sternotomia completa
- 35.F1.62 ↔ Sostituzione della valvola aortica con protesi vascolare valvolata, di tipo biologico, tramite toracotomia mini-invasiva (sternotomia parziale superiore, toracotomia laterale)
- 35.F1.71 ↔ Sostituzione della valvola aortica con protesi vascolare valvolata, di tipo meccanico, tramite sternotomia completa
- 35.F1.72 ↔ Sostituzione della valvola aortica con protesi vascolare valvolata, di tipo meccanico, tramite toracotomia mini-invasiva (sternotomia parziale superiore, toracotomia laterale)
- 35.F1.81 ↔ Sostituzione della valvola aortica con alloinnesto (omoinnesto) decellularizzato, mediante sternotomia completa
- 35.F1.82 ↔ Sostituzione della valvola aortica con alloinnesto (omoinnesto) decellularizzato, mediante toracotomia mini-invasiva (sternotomia parziale superiore, toracotomia laterale)
- 35.F1.A2 ↔ Sostituzione della valvola aortica con xenoinnesto espandibile mediante palloncino con suture di fissazione, tramite toracotomia mini-invasiva (sternotomia parziale superiore, toracotomia laterale)
- 35.F1.B2 ↔ Sostituzione della valvola aortica con xenoinnesto calcio-repellente, tramite toracotomia mini-invasiva (sternotomia parziale superiore, toracotomia laterale)
- 35.F2.00 ↔ Sostituzione della valvola mitrale con valvola cardiaca protesica, NAS
- 35.F2.09 ↔ Sostituzione della valvola mitrale con valvola cardiaca protesica, altro
- 35.F2.11 ↔ Sostituzione della valvola mitrale con alloinnesto (omoinnesto), tramite sternotomia completa
- 35.F2.12 ↔ Sostituzione della valvola mitrale con alloinnesto (omoinnesto), tramite toracotomia mini-invasiva (sternotomia parziale superiore, toracotomia laterale)
- 35.F2.21 ↔ Sostituzione della valvola mitrale con xenoinnesto (bioprotesi), tramite sternotomia completa
- 35.F2.22 ↔ Sostituzione della valvola mitrale con xenoinnesto (bioprotesi), tramite toracotomia mini-invasiva (sternotomia parziale superiore, toracotomia laterale)
- 35.F2.31 ↔ Sostituzione della valvola mitrale con xenoinnesto, stentless, tramite sternotomia completa
- 35.F2.32 ↔ Sostituzione della valvola mitrale con xenoinnesto, stentless, tramite toracotomia mini-invasiva (sternotomia parziale superiore, toracotomia laterale)
- 35.F2.51 ↔ Sostituzione della valvola mitrale con protesi meccanica, tramite sternotomia completa
- 35.F2.52 ↔ Sostituzione della valvola mitrale con protesi meccanica, tramite toracotomia mini-invasiva (sternotomia parziale superiore, toracotomia laterale)
- 35.F3.00 ↔ Sostituzione della valvola polmonare con valvola cardiaca protesica o protesi vascolare valvolata, NAS
- 35.F3.09 ↔ Sostituzione della valvola polmonare con valvola cardiaca protesica o protesi vascolare valvolata, altro
- 35.F3.11 ↔ Sostituzione della valvola polmonare con alloinnesto (omoinnesto), tramite sternotomia completa
- 35.F3.12 ↔ Sostituzione della valvola polmonare con alloinnesto (omoinnesto), tramite toracotomia mini-invasiva (sternotomia parziale superiore, toracotomia laterale)
- 35.F3.21 ↔ Sostituzione della valvola polmonare con xenoinnesto (bioprotesi), tramite sternotomia completa
- 35.F3.22 ↔ Sostituzione della valvola polmonare con xenoinnesto (bioprotesi), tramite toracotomia mini-invasiva (sternotomia parziale superiore, toracotomia laterale)
- 35.F3.31 ↔ Sostituzione della valvola polmonare con xenoinnesto, stentless, tramite sternotomia completa
- 35.F3.32 ↔ Sostituzione della valvola polmonare con xenoinnesto, stentless, tramite toracotomia mini-invasiva (sternotomia parziale superiore, toracotomia laterale)
- 35.F3.51 ↔ Sostituzione della valvola polmonare con protesi meccanica, tramite sternotomia completa
- 35.F3.52 ↔ Sostituzione della valvola polmonare con protesi meccanica, tramite toracotomia mini-invasiva (sternotomia parziale superiore, toracotomia laterale)
- 35.F3.61 ↔ Sostituzione della valvola polmonare con protesi vascolare valvolata, di tipo biologico, tramite sternotomia completa
- 35.F3.62 ↔ Sostituzione della valvola polmonare con protesi vascolare valvolata, di tipo biologico, tramite toracotomia mini-invasiva (sternotomia parziale superiore, toracotomia laterale)
- 35.F3.71 ↔ Sostituzione della valvola polmonare con protesi vascolare valvolata, di tipo meccanico, tramite sternotomia completa
- 35.F3.72 ↔ Sostituzione della valvola polmonare con protesi vascolare valvolata, di tipo meccanico, tramite toracotomia mini-invasiva (sternotomia parziale superiore, toracotomia laterale)
- 35.F3.81 ↔ Sostituzione della valvola polmonare con alloinnesto (omoinnesto) decellularizzato, mediante sternotomia completa
- 35.F3.82 ↔ Sostituzione della valvola polmonare con alloinnesto (omoinnesto) decellularizzato, mediante toracotomia mini-invasiva (sternotomia parziale superiore, toracotomia laterale)
- 35.F4.00 ↔ Sostituzione della valvola tricuspide con valvola cardiaca protesica, NAS
- 35.F4.09 ↔ Sostituzione della valvola tricuspide con valvola cardiaca protesica, altro
- 35.F4.11 ↔ Sostituzione della valvola tricuspide con alloinnesto (omoinnesto), tramite sternotomia completa
- 35.F4.12 ↔ Sostituzione della valvola tricuspide con alloinnesto (omoinnesto), tramite toracotomia mini-invasiva (sternotomia parziale superiore, toracotomia laterale)
- 35.F4.21 ↔ Sostituzione della valvola tricuspide con xenoinnesto (bioprotesi), tramite sternotomia completa
- 35.F4.22 ↔ Sostituzione della valvola tricuspide con xenoinnesto (bioprotesi), tramite toracotomia mini-invasiva (sternotomia parziale superiore, toracotomia laterale)
- 35.F4.23 ↔ Sostituzione della valvola tricuspide con xenoinnesto (bioprotesi), per via endovascolare
- 35.F4.24 ↔ Sostituzione della valvola tricuspide con xenoinnesto (bioprotesi), transapicale
- 35.F4.31 ↔ Sostituzione della valvola tricuspide con xenoinnesto, stentless, tramite sternotomia completa
- 35.F4.32 ↔ Sostituzione della valvola tricuspide con xenoinnesto, stentless, tramite toracotomia mini-invasiva (sternotomia parziale superiore, toracotomia laterale)
- 35.F4.33 ↔ Sostituzione della valvola tricuspide con xenoinnesto, stentless, per via endovascolare

35.F4.34 ↔	Sostituzione della valvola tricuspide con xenoinnesto, stentless, transapicale	35.H1.41 ↔	Rimozione di protesi di valvola aortica nonché impianto di xenoinnesto autoespandente, senza sutura, tramite sternotomia completa
35.F4.51 ↔	Sostituzione della valvola tricuspide con protesi meccanica, tramite sternotomia completa	35.H1.42 ↔	Rimozione di protesi di valvola aortica nonché impianto di xenoinnesto autoespandente, senza sutura, tramite toracotomia mini-invasiva (sternotomia parziale superiore, toracotomia laterale)
35.F4.52 ↔	Sostituzione della valvola tricuspide con protesi meccanica, tramite toracotomia mini-invasiva (sternotomia parziale superiore, toracotomia laterale)	35.H1.51 ↔	Rimozione di protesi di valvola aortica nonché impianto di protesi meccanica, tramite sternotomia completa
35.G0 ↔	Revisione di sostituzione di valvola cardiaca, NAS	35.H1.52 ↔	Rimozione di protesi di valvola aortica nonché impianto di protesi meccanica, tramite toracotomia mini-invasiva (sternotomia parziale superiore, toracotomia laterale)
35.G1.11 ↔	Revisione di sostituzione della valvola aortica, tramite sternotomia completa	35.H1.61 ↔	Rimozione di protesi di valvola aortica nonché impianto di protesi vascolare valvolata, di tipo biologico, tramite sternotomia completa
35.G1.12 ↔	Revisione di sostituzione della valvola aortica, tramite toracotomia mini-invasiva (sternotomia parziale superiore, toracotomia laterale)	35.H1.62 ↔	Rimozione di protesi di valvola aortica nonché impianto di protesi vascolare valvolata, di tipo biologico, tramite toracotomia mini-invasiva (sternotomia parziale superiore, toracotomia laterale)
35.G1.13 ↔	Revisione di sostituzione della valvola aortica, per via endovascolare	35.H1.71 ↔	Rimozione di protesi di valvola aortica nonché impianto di protesi vascolare valvolata, di tipo meccanico, tramite sternotomia completa
35.G1.14 ↔	Revisione di sostituzione della valvola aortica, transapicale	35.H1.72 ↔	Rimozione di protesi di valvola aortica nonché impianto di protesi vascolare valvolata, di tipo meccanico, tramite toracotomia mini-invasiva (sternotomia parziale superiore, toracotomia laterale)
35.G2.11 ↔	Revisione di sostituzione della valvola mitrale, tramite sternotomia completa	35.H1.81 ↔	Rimozione di protesi di valvola aortica nonché impianto di alloinnesto (omoinnesto) decellularizzato, mediante sternotomia completa
35.G2.12 ↔	Revisione di sostituzione della valvola mitrale, tramite toracotomia mini-invasiva (sternotomia parziale superiore, toracotomia laterale)	35.H1.82 ↔	Rimozione di protesi di valvola aortica nonché impianto di alloinnesto (omoinnesto) decellularizzato, mediante toracotomia mini-invasiva (sternotomia parziale superiore, toracotomia laterale)
35.G2.13 ↔	Revisione di sostituzione della valvola mitrale, per via endovascolare	35.H1.A2 ↔	Rimozione di protesi di valvola aortica nonché impianto di xenoinnesto espandibile mediante palloncino con suture di fissazione, tramite toracotomia mini-invasiva (sternotomia parziale superiore, toracotomia laterale)
35.G2.14 ↔	Revisione di sostituzione della valvola mitrale, transapicale	35.H1.B2 ↔	Rimozione di protesi di valvola aortica nonché impianto di xenoinnesto calcio-repellente, tramite toracotomia mini-invasiva (sternotomia parziale superiore, toracotomia laterale)
35.G3.11 ↔	Revisione di sostituzione della valvola polmonare, tramite sternotomia completa	35.H2.00 ↔	Rimozione nonché impianto di nuova protesi di valvola mitrale, NAS
35.G3.12 ↔	Revisione di sostituzione della valvola polmonare, tramite toracotomia mini-invasiva (sternotomia parziale superiore, toracotomia laterale)	35.H2.09 ↔	Rimozione nonché impianto di nuova protesi di valvola mitrale, altro
35.G3.13 ↔	Revisione di sostituzione della valvola polmonare, per via endovascolare	35.H2.11 ↔	Rimozione di protesi di valvola mitrale nonché impianto di alloinnesto (omoinnesto), tramite sternotomia completa
35.G3.14 ↔	Revisione di sostituzione della valvola polmonare, transapicale	35.H2.12 ↔	Rimozione di protesi di valvola mitrale nonché impianto di alloinnesto (omoinnesto), tramite toracotomia mini-invasiva (sternotomia parziale superiore, toracotomia laterale)
35.G4.11 ↔	Revisione di sostituzione della valvola tricuspide, tramite sternotomia completa	35.H2.21 ↔	Rimozione di protesi di valvola mitrale nonché impianto di xenoinnesto (bioprotesi), tramite sternotomia completa
35.G4.12 ↔	Revisione di sostituzione della valvola tricuspide, tramite toracotomia mini-invasiva (sternotomia parziale superiore, toracotomia laterale)	35.H2.22 ↔	Rimozione di protesi di valvola mitrale nonché impianto di xenoinnesto (bioprotesi), tramite toracotomia mini-invasiva (sternotomia parziale superiore, toracotomia laterale)
35.G4.13 ↔	Revisione di sostituzione della valvola tricuspide, per via endovascolare	35.H2.23 ↔	Rimozione di protesi di valvola mitrale nonché impianto di xenoinnesto (bioprotesi), per via endovascolare
35.G4.14 ↔	Revisione di sostituzione della valvola tricuspide, transapicale	35.H2.24 ↔	Rimozione di protesi di valvola mitrale nonché impianto di xenoinnesto (bioprotesi), transapicale
35.G9 ↔	Revisione di sostituzione di valvola cardiaca, altro	35.H2.31 ↔	Rimozione di protesi di valvola mitrale nonché impianto di xenoinnesto, stentless, tramite sternotomia completa
35.H1.00 ↔	Rimozione nonché impianto di nuova protesi di valvola aortica o protesi vascolare valvolata, NAS		
35.H1.09 ↔	Rimozione nonché impianto di nuova protesi di valvola aortica o protesi vascolare valvolata, altro		
35.H1.11 ↔	Rimozione di protesi di valvola aortica nonché impianto di alloinnesto (omoinnesto), tramite sternotomia completa		
35.H1.12 ↔	Rimozione di protesi di valvola aortica nonché impianto di alloinnesto (omoinnesto), tramite toracotomia mini-invasiva (sternotomia parziale superiore, toracotomia laterale)		
35.H1.21 ↔	Rimozione di protesi di valvola aortica nonché impianto di xenoinnesto (bioprotesi), tramite sternotomia completa		
35.H1.22 ↔	Rimozione di protesi di valvola aortica nonché impianto di xenoinnesto (bioprotesi), tramite toracotomia mini-invasiva (sternotomia parziale superiore, toracotomia laterale)		
35.H1.31 ↔	Rimozione di protesi di valvola aortica nonché impianto di xenoinnesto, stentless, tramite sternotomia completa		
35.H1.32 ↔	Rimozione di protesi di valvola aortica nonché impianto di xenoinnesto, stentless, tramite toracotomia mini-invasiva (sternotomia parziale superiore, toracotomia laterale)		

- 06
- 35.H2.32 ↔ Rimozione di protesi di valvola mitrale nonché impianto di xenoinnesto, stentless, tramite toracotomia mini-invasiva (sternotomia parziale superiore, toracotomia laterale)
- 35.H2.33 ↔ Rimozione di protesi di valvola mitrale nonché impianto di xenoinnesto, stentless, per via endovascolare
- 35.H2.34 ↔ Rimozione di protesi di valvola mitrale nonché impianto di xenoinnesto, stentless, transapicale
- 35.H2.51 ↔ Rimozione di protesi di valvola mitrale nonché impianto di protesi meccanica, tramite sternotomia completa
- 35.H2.52 ↔ Rimozione di protesi di valvola mitrale nonché impianto di protesi meccanica, tramite toracotomia mini-invasiva (sternotomia parziale superiore, toracotomia laterale)
- 35.H3.00 ↔ Rimozione nonché impianto di nuova protesi di valvola polmonare o protesi vascolare valvolata, NAS
- 35.H3.09 ↔ Rimozione nonché impianto di nuova protesi di valvola polmonare o protesi vascolare valvolata, altro
- 35.H3.11 ↔ Rimozione di protesi di valvola polmonare nonché impianto di alloinnesto (omoinnesto), tramite sternotomia completa
- 35.H3.12 ↔ Rimozione di protesi di valvola polmonare nonché impianto di alloinnesto (omoinnesto), tramite toracotomia mini-invasiva (sternotomia parziale superiore, toracotomia laterale)
- 35.H3.21 ↔ Rimozione di protesi di valvola polmonare nonché impianto di xenoinnesto (bioprotesi), tramite sternotomia completa
- 35.H3.22 ↔ Rimozione di protesi di valvola polmonare nonché impianto di xenoinnesto (bioprotesi), tramite toracotomia mini-invasiva (sternotomia parziale superiore, toracotomia laterale)
- 35.H3.31 ↔ Rimozione di protesi di valvola polmonare nonché impianto di xenoinnesto, stentless, tramite sternotomia completa
- 35.H3.32 ↔ Rimozione di protesi di valvola polmonare nonché impianto di xenoinnesto, stentless, tramite toracotomia mini-invasiva (sternotomia parziale superiore, toracotomia laterale)
- 35.H3.51 ↔ Rimozione di protesi di valvola polmonare nonché impianto di protesi meccanica, tramite sternotomia completa
- 35.H3.52 ↔ Rimozione di protesi di valvola polmonare nonché impianto di protesi meccanica, tramite toracotomia mini-invasiva (sternotomia parziale superiore, toracotomia laterale)
- 35.H3.61 ↔ Rimozione di protesi di valvola polmonare nonché impianto di protesi vascolare valvolata, di tipo biologico, tramite sternotomia completa
- 35.H3.62 ↔ Rimozione di protesi di valvola polmonare nonché impianto di protesi vascolare valvolata, di tipo biologico, tramite toracotomia mini-invasiva (sternotomia parziale superiore, toracotomia laterale)
- 35.H3.71 ↔ Rimozione di protesi di valvola polmonare nonché impianto di protesi vascolare valvolata, di tipo meccanico, tramite sternotomia completa
- 35.H3.72 ↔ Rimozione di protesi di valvola polmonare nonché impianto di protesi vascolare valvolata, di tipo meccanico, tramite toracotomia mini-invasiva (sternotomia parziale superiore, toracotomia laterale)
- 35.H3.81 ↔ Rimozione di protesi di valvola polmonare nonché impianto di alloinnesto (omoinnesto) decellularizzato, mediante sternotomia completa
- 35.H3.82 ↔ Rimozione di protesi di valvola polmonare nonché impianto di alloinnesto (omoinnesto) decellularizzato, mediante toracotomia mini-invasiva (sternotomia parziale superiore, toracotomia laterale)
- 35.H4.00 ↔ Rimozione nonché impianto di nuova protesi di valvola tricuspide, NAS
- 35.H4.09 ↔ Rimozione nonché impianto di nuova protesi di valvola tricuspide, altro
- 35.H4.11 ↔ Rimozione di protesi di valvola tricuspide nonché impianto di alloinnesto (omoinnesto), tramite sternotomia completa
- 35.H4.12 ↔ Rimozione di protesi di valvola tricuspide nonché impianto di alloinnesto (omoinnesto), tramite toracotomia mini-invasiva (sternotomia parziale superiore, toracotomia laterale)
- 35.H4.21 ↔ Rimozione di protesi di valvola tricuspide nonché impianto di xenoinnesto (bioprotesi), tramite sternotomia completa
- 35.H4.22 ↔ Rimozione di protesi di valvola tricuspide nonché impianto di xenoinnesto (bioprotesi), tramite toracotomia mini-invasiva (sternotomia parziale superiore, toracotomia laterale)
- 35.H4.23 ↔ Rimozione di protesi di valvola tricuspide nonché impianto di xenoinnesto (bioprotesi), per via endovascolare
- 35.H4.31 ↔ Rimozione di protesi di valvola tricuspide nonché impianto di xenoinnesto, stentless, tramite sternotomia completa
- 35.H4.32 ↔ Rimozione di protesi di valvola tricuspide nonché impianto di xenoinnesto, stentless, tramite toracotomia mini-invasiva (sternotomia parziale superiore, toracotomia laterale)
- 35.H4.33 ↔ Rimozione di protesi di valvola tricuspide nonché impianto di xenoinnesto, stentless, per via endovascolare
- 35.H4.51 ↔ Rimozione di protesi di valvola tricuspide nonché impianto di protesi meccanica, tramite sternotomia completa
- 35.H4.52 ↔ Rimozione di protesi di valvola tricuspide nonché impianto di protesi meccanica, tramite toracotomia mini-invasiva (sternotomia parziale superiore, toracotomia laterale)
- 35.I2.11 ↔ Intervento di Ross
- 35.I3.11 ↔ Intervento di Tirone David
- 35.I3.12 ↔ Intervento di Yacoub
- 36.03.00 ↔ Angioplastica dell'arteria coronarica a torace aperto, NAS
- 36.03.09 ↔ Angioplastica dell'arteria coronarica a torace aperto, altro
- 36.03.11 ↔ Endarteriectomia di arterie coronarie, chirurgica a cielo aperto
- 36.03.12 ↔ Endarteriectomia di arterie coronarie con innesto a patch, chirurgica a cielo aperto
- 36.03.21 ↔ Endarteriectomia di arterie coronarie, chirurgica a cielo aperto, con impianto di stents senza liberazione di sostanza medicamentosa, in un'arteria coronaria
- 36.03.22 ↔ Endarteriectomia di arterie coronarie, chirurgica a cielo aperto, con impianto di stents senza liberazione di sostanza medicamentosa, in più arterie coronarie
- 36.03.31 ↔ Endarteriectomia di arterie coronarie, chirurgica a cielo aperto, con impianto di stents autoespandenti senza liberazione di sostanza medicamentosa, in un'arteria coronaria
- 36.03.32 ↔ Endarteriectomia di arterie coronarie, chirurgica a cielo aperto, con impianto di stents autoespandenti senza liberazione di sostanza medicamentosa, in più arterie coronarie
- 36.03.41 ↔ Endarteriectomia di arterie coronarie, chirurgica a cielo aperto, con impianto di stents per biforcazioni senza liberazione di sostanza medicamentosa
- 36.03.51 ↔ Endarteriectomia di arterie coronarie, chirurgica a cielo aperto, con impianto di stents con liberazione di sostanza medicamentosa, in un'arteria coronaria
- 36.03.52 ↔ Endarteriectomia di arterie coronarie, chirurgica a cielo aperto, con impianto di stents con liberazione di sostanza medicamentosa, in più arterie coronarie

36.03.61 ↔	Enderarteriectomia di arterie coronarie, chirurgica a cielo aperto, con impianto di stents autoespandenti con liberazione di sostanza medicamentosa, in un'arteria coronaria	36.11.99 ↔	Bypass semplice (aorto)coronarico, secondo la tecnica e il materiale, altro
36.03.62 ↔	Enderarteriectomia di arterie coronarie, chirurgica a cielo aperto, con impianto di stents autoespandenti con liberazione di sostanza medicamentosa, in più arterie coronarie	36.12.00 ↔	Dupliche bypass (aorto)coronarico, secondo la tecnica e il materiale, NAS
36.03.71 ↔	Enderarteriectomia di arterie coronarie, chirurgica a cielo aperto, con impianto di stent per biforcazioni con liberazione di sostanza medicamentosa	36.12.21 ↔	Dupliche bypass (aorto)coronarico, chirurgico a cielo aperto (toracotomia, minitoracotomia, sternotomia), con arteria autologa, arteria radiale
36.03.81 ↔	Enderarteriectomia di arterie coronarie, chirurgica a cielo aperto, con impianto di stents rivestiti in un'arteria coronaria	36.12.22 ↔	Dupliche bypass (aorto)coronarico, chirurgico a cielo aperto (toracotomia, minitoracotomia, sternotomia), con arteria autologa, arteria mammaria interna (arteria toracica interna)
36.03.82 ↔	Enderarteriectomia di arterie coronarie, chirurgica a cielo aperto, con impianto di stents rivestiti in più arterie coronarie	36.12.23 ↔	Dupliche bypass (aorto)coronarico, chirurgico a cielo aperto (toracotomia, minitoracotomia, sternotomia), con arteria autologa, innesto libero di arteria mammaria interna (IMA) (arteria toracica interna)
36.09 ↔	Altra rimozione di ostruzione dell'arteria coronarica	36.12.24 ↔	Dupliche bypass (aorto)coronarico, chirurgico a cielo aperto (toracotomia, minitoracotomia, sternotomia), con arteria autologa, arteria addominale
36.10 ↔	Bypass aortocoronarico per rivascolarizzazione cardiaca, NAS	36.12.25 ↔	Dupliche bypass (aorto)coronarico, chirurgico a cielo aperto (toracotomia, minitoracotomia, sternotomia), con arteria autologa, altra arteria
36.11.00 ↔	Bypass semplice (aorto)coronarico, secondo la tecnica e il materiale, NAS	36.12.26 ↔	Dupliche bypass (aorto)coronarico, chirurgico a cielo aperto (toracotomia, minitoracotomia, sternotomia), con vena autologa, senza mesh esterno di supporto
36.11.21 ↔	Bypass semplice (aorto)coronarico, chirurgico a cielo aperto (toracotomia, minitoracotomia, sternotomia), con arteria autologa, arteria radiale	36.12.27 ↔	Dupliche bypass (aorto)coronarico, chirurgico a cielo aperto (toracotomia, minitoracotomia, sternotomia), con vena autologa, con mesh esterno di supporto
36.11.22 ↔	Bypass semplice (aorto)coronarico, chirurgico a cielo aperto (toracotomia, minitoracotomia, sternotomia), con arteria autologa, arteria mammaria interna (arteria toracica interna)	36.12.28 ↔	Dupliche bypass (aorto)coronarico, chirurgico a cielo aperto (toracotomia, minitoracotomia, sternotomia), con xenotrapianto
36.11.23 ↔	Bypass semplice (aorto)coronarico, chirurgico a cielo aperto (toracotomia, minitoracotomia, sternotomia), con arteria autologa, innesto libero di arteria mammaria interna (IMA) (arteria toracica interna)	36.12.2A ↔	Dupliche bypass (aorto)coronarico, chirurgico a cielo aperto (toracotomia, minitoracotomia, sternotomia), con protesi vascolare
36.11.24 ↔	Bypass semplice (aorto)coronarico, chirurgico a cielo aperto (toracotomia, minitoracotomia, sternotomia), con arteria autologa, arteria addominale	36.12.31 ↔	Dupliche bypass (aorto)coronarico, mini-invasivo, con arteria autologa, arteria radiale
36.11.25 ↔	Bypass semplice (aorto)coronarico, chirurgico a cielo aperto (toracotomia, minitoracotomia, sternotomia), con arteria autologa, altra arteria	36.12.32 ↔	Dupliche bypass (aorto)coronarico, mini-invasivo, con arteria autologa, arteria mammaria interna (arteria toracica interna)
36.11.26 ↔	Bypass semplice (aorto)coronarico, chirurgico a cielo aperto (toracotomia, minitoracotomia, sternotomia), con vena autologa, senza mesh esterno di supporto	36.12.33 ↔	Dupliche bypass (aorto)coronarico, mini-invasivo, con arteria autologa, innesto libero di arteria mammaria interna (IMA) (arteria toracica interna)
36.11.27 ↔	Bypass semplice (aorto)coronarico, chirurgico a cielo aperto (toracotomia, minitoracotomia, sternotomia), con vena autologa, con mesh esterno di supporto	36.12.34 ↔	Dupliche bypass (aorto)coronarico, mini-invasivo, con arteria autologa, arteria addominale
36.11.28 ↔	Bypass semplice (aorto)coronarico, chirurgico a cielo aperto (toracotomia, minitoracotomia, sternotomia), con xenotrapianto	36.12.35 ↔	Dupliche bypass (aorto)coronarico, mini-invasivo, con arteria autologa, altra arteria
36.11.2A ↔	Bypass semplice (aorto)coronarico, chirurgico a cielo aperto (toracotomia, minitoracotomia, sternotomia), con protesi vascolare	36.12.36 ↔	Dupliche bypass (aorto)coronarico, mini-invasivo, con vena autologa, senza mesh esterno di supporto
36.11.31 ↔	Bypass semplice (aorto)coronarico, mini-invasivo, con arteria autologa, arteria radiale	36.12.37 ↔	Dupliche bypass (aorto)coronarico, mini-invasivo, con vena autologa, con mesh esterno di supporto
36.11.32 ↔	Bypass semplice (aorto)coronarico, mini-invasivo, con arteria autologa, arteria mammaria interna (arteria toracica interna)	36.12.38 ↔	Dupliche bypass (aorto)coronarico, mini-invasivo, con xenotrapianto
36.11.33 ↔	Bypass semplice (aorto)coronarico, mini-invasivo, con arteria autologa, innesto libero di arteria mammaria interna (IMA) (arteria toracica interna)	36.12.3A ↔	Dupliche bypass (aorto)coronarico, mini-invasivo, con protesi vascolare
36.11.34 ↔	Bypass semplice (aorto)coronarico, mini-invasivo, con arteria autologa, arteria addominale	36.12.99 ↔	Dupliche bypass (aorto)coronarico, secondo la tecnica e il materiale, altro
36.11.35 ↔	Bypass semplice (aorto)coronarico, mini-invasivo, con arteria autologa, altra arteria	36.13.00 ↔	Triplice bypass (aorto)coronarico, secondo la tecnica e il materiale, NAS
36.11.36 ↔	Bypass semplice (aorto)coronarico, mini-invasivo, con vena autologa, senza mesh esterno di supporto	36.13.21 ↔	Triplice bypass (aorto)coronarico, chirurgico a cielo aperto (toracotomia, minitoracotomia, sternotomia), con arteria autologa, arteria radiale
36.11.37 ↔	Bypass semplice (aorto)coronarico, mini-invasivo, con vena autologa, con mesh esterno di supporto	36.13.22 ↔	Triplice bypass (aorto)coronarico, chirurgico a cielo aperto (toracotomia, minitoracotomia, sternotomia), con arteria autologa, arteria mammaria interna (arteria toracica interna)
36.11.38 ↔	Bypass semplice (aorto)coronarico, mini-invasivo, con xenotrapianto	36.13.23 ↔	Triplice bypass (aorto)coronarico, chirurgico a cielo aperto (toracotomia, minitoracotomia, sternotomia), con arteria autologa, innesto libero di arteria mammaria interna (IMA) (arteria toracica interna)
36.11.3A ↔	Bypass semplice (aorto)coronarico, mini-invasivo, con protesi vascolare	36.13.24 ↔	Triplice bypass (aorto)coronarico, chirurgico a cielo aperto (toracotomia, minitoracotomia, sternotomia), con arteria autologa, arteria addominale

- 06
- 36.13.25 ↔ Triplice bypass (aorto)coronarico, chirurgico a cielo aperto (toracotomia, minitoracotomia, sternotomia), con arteria autologa, altra arteria
- 36.13.26 ↔ Triplice bypass (aorto)coronarico, chirurgico a cielo aperto (toracotomia, minitoracotomia, sternotomia), con vena autologa, senza mesh esterno di supporto
- 36.13.27 ↔ Triplice bypass (aorto)coronarico, chirurgico a cielo aperto (toracotomia, minitoracotomia, sternotomia), con vena autologa, con mesh esterno di supporto
- 36.13.28 ↔ Triplice bypass (aorto)coronarico, chirurgico a cielo aperto (toracotomia, minitoracotomia, sternotomia), con xenotrapianto
- 36.13.2A ↔ Triplice bypass (aorto)coronarico, chirurgico a cielo aperto (toracotomia, minitoracotomia, sternotomia), con protesi vascolare
- 36.13.31 ↔ Triplice bypass (aorto)coronarico, mini-invasivo, con arteria autologa, arteria radiale
- 36.13.32 ↔ Triplice bypass (aorto)coronarico, mini-invasivo, con arteria autologa, arteria mammaria interna (arteria toracica interna)
- 36.13.33 ↔ Triplice bypass (aorto)coronarico, mini-invasivo, con arteria autologa, innesto libero di arteria mammaria interna (IMA) (arteria toracica interna)
- 36.13.34 ↔ Triplice bypass (aorto)coronarico, mini-invasivo, con arteria autologa, arteria addominale
- 36.13.35 ↔ Triplice bypass (aorto)coronarico, mini-invasivo, con arteria autologa, altra arteria
- 36.13.36 ↔ Triplice bypass (aorto)coronarico, mini-invasivo, con vena autologa, senza mesh esterno di supporto
- 36.13.37 ↔ Triplice bypass (aorto)coronarico, mini-invasivo, con vena autologa, con mesh esterno di supporto
- 36.13.38 ↔ Triplice bypass (aorto)coronarico, mini-invasivo, con xenotrapianto
- 36.13.3A ↔ Triplice bypass (aorto)coronarico, mini-invasivo, con protesi vascolare
- 36.13.99 ↔ Triplice bypass (aorto)coronarico, secondo la tecnica e il materiale, altro
- 36.18.00 ↔ Quadruplo bypass (aorto)coronarico, secondo la tecnica e il materiale, NAS
- 36.18.11 ↔ Quadruplo bypass (aorto)coronarico, chirurgico a cielo aperto (toracotomia, minitoracotomia, sternotomia), con arteria autologa, arteria radiale
- 36.18.12 ↔ Quadruplo bypass (aorto)coronarico, chirurgico a cielo aperto (toracotomia, minitoracotomia, sternotomia), con arteria autologa, arteria mammaria interna (arteria toracica interna)
- 36.18.13 ↔ Quadruplo bypass (aorto)coronarico, chirurgico a cielo aperto (toracotomia, minitoracotomia, sternotomia), con arteria autologa, innesto libero di arteria mammaria interna (IMA) (arteria toracica interna)
- 36.18.14 ↔ Quadruplo bypass (aorto)coronarico, chirurgico a cielo aperto (toracotomia, minitoracotomia, sternotomia), con arteria autologa, arteria addominale
- 36.18.15 ↔ Quadruplo bypass (aorto)coronarico, chirurgico a cielo aperto (toracotomia, minitoracotomia, sternotomia), con arteria autologa, altra arteria
- 36.18.16 ↔ Quadruplo bypass (aorto)coronarico, chirurgico a cielo aperto (toracotomia, minitoracotomia, sternotomia), con vena autologa, senza mesh esterno di supporto
- 36.18.17 ↔ Quadruplo bypass (aorto)coronarico, chirurgico a cielo aperto (toracotomia, minitoracotomia, sternotomia), con vena autologa, con mesh esterno di supporto
- 36.18.18 ↔ Quadruplo bypass (aorto)coronarico, chirurgico a cielo aperto (toracotomia, minitoracotomia, sternotomia), con xenotrapianto
- 36.18.1A ↔ Quadruplo bypass (aorto)coronarico, chirurgico a cielo aperto (toracotomia, minitoracotomia, sternotomia), con protesi vascolare
- 36.18.21 ↔ Quadruplo bypass (aorto)coronarico, mini-invasivo, con arteria autologa, arteria radiale
- 36.18.22 ↔ Quadruplo bypass (aorto)coronarico, mini-invasivo, con arteria autologa, arteria mammaria interna (arteria toracica interna)
- 36.18.23 ↔ Quadruplo bypass (aorto)coronarico, mini-invasivo, con arteria autologa, innesto libero di arteria mammaria interna (IMA) (arteria toracica interna)
- 36.18.24 ↔ Quadruplo bypass (aorto)coronarico, mini-invasivo, con arteria autologa, arteria addominale
- 36.18.25 ↔ Quadruplo bypass (aorto)coronarico, mini-invasivo, con arteria autologa, altra arteria
- 36.18.26 ↔ Quadruplo bypass (aorto)coronarico, mini-invasivo, con vena autologa, senza mesh esterno di supporto
- 36.18.27 ↔ Quadruplo bypass (aorto)coronarico, mini-invasivo, con vena autologa, con mesh esterno di supporto
- 36.18.28 ↔ Quadruplo bypass (aorto)coronarico, mini-invasivo, con xenotrapianto
- 36.18.2A ↔ Quadruplo bypass (aorto)coronarico, mini-invasivo, con protesi vascolare
- 36.18.99 ↔ Quadruplo bypass (aorto)coronarico, secondo la tecnica e il materiale, altro
- 36.19 ↔ Bypass per rivascularizzazione cardiaca, altro
- 36.1A.00 ↔ Quintuplo bypass (aorto)coronarico, secondo la tecnica e il materiale, NAS
- 36.1A.11 ↔ Quintuplo bypass (aorto)coronarico, chirurgico a cielo aperto (toracotomia, minitoracotomia, sternotomia), con arteria autologa, arteria radiale
- 36.1A.12 ↔ Quintuplo bypass (aorto)coronarico, chirurgico a cielo aperto (toracotomia, minitoracotomia, sternotomia), con arteria autologa, arteria mammaria interna (arteria toracica interna)
- 36.1A.13 ↔ Quintuplo bypass (aorto)coronarico, chirurgico a cielo aperto (toracotomia, minitoracotomia, sternotomia), con arteria autologa, innesto libero di arteria mammaria interna (IMA) (arteria toracica interna)
- 36.1A.14 ↔ Quintuplo bypass (aorto)coronarico, chirurgico a cielo aperto (toracotomia, minitoracotomia, sternotomia), con arteria autologa, arteria addominale
- 36.1A.15 ↔ Quintuplo bypass (aorto)coronarico, chirurgico a cielo aperto (toracotomia, minitoracotomia, sternotomia), con arteria autologa, altra arteria
- 36.1A.16 ↔ Quintuplo bypass (aorto)coronarico, chirurgico a cielo aperto (toracotomia, minitoracotomia, sternotomia), con vena autologa, senza mesh esterno di supporto
- 36.1A.17 ↔ Quintuplo bypass (aorto)coronarico, chirurgico a cielo aperto (toracotomia, minitoracotomia, sternotomia), con vena autologa, con mesh esterno di supporto
- 36.1A.18 ↔ Quintuplo bypass (aorto)coronarico, chirurgico a cielo aperto (toracotomia, minitoracotomia, sternotomia), con xenotrapianto
- 36.1A.1A ↔ Quintuplo bypass (aorto)coronarico, chirurgico a cielo aperto (toracotomia, minitoracotomia, sternotomia), con protesi vascolare
- 36.1A.21 ↔ Quintuplo bypass (aorto)coronarico, mini-invasivo, con arteria autologa, arteria radiale
- 36.1A.22 ↔ Quintuplo bypass (aorto)coronarico, mini-invasivo, con arteria autologa, arteria mammaria interna (arteria toracica interna)
- 36.1A.23 ↔ Quintuplo bypass (aorto)coronarico, mini-invasivo, con arteria autologa, innesto libero di arteria mammaria interna (IMA) (arteria toracica interna)
- 36.1A.24 ↔ Quintuplo bypass (aorto)coronarico, mini-invasivo, con arteria autologa, arteria addominale

- 36.1A.25 ↔ Quintuplo bypass (aorto)coronarico, mini-invasivo, con arteria autologa, altra arteria
- 36.1A.26 ↔ Quintuplo bypass (aorto)coronarico, mini-invasivo, con vena autologa, senza mesh esterno di supporto
- 36.1A.27 ↔ Quintuplo bypass (aorto)coronarico, mini-invasivo, con vena autologa, con mesh esterno di supporto
- 36.1A.28 ↔ Quintuplo bypass (aorto)coronarico, mini-invasivo, con xenotrapianto
- 36.1A.2A ↔ Quintuplo bypass (aorto)coronarico, mini-invasivo, con protesi vascolare
- 36.1A.99 ↔ Quintuplo bypass (aorto)coronarico, altro
- 36.1B.00 ↔ Sestuplo e ulteriore bypass (aorto)coronarico, secondo la tecnica e il materiale, NAS
- 36.1B.11 ↔ Sestuplo e ulteriore bypass (aorto)coronarico, chirurgico a cielo aperto (toracotomia, minitoracotomia, sternotomia), con arteria autologa, arteria radiale
- 36.1B.12 ↔ Sestuplo e ulteriore bypass (aorto)coronarico, chirurgico a cielo aperto (toracotomia, minitoracotomia, sternotomia), con arteria autologa, arteria mammaria interna (arteria toracica interna)
- 36.1B.13 ↔ Sestuplo e ulteriore bypass (aorto)coronarico, chirurgico a cielo aperto (toracotomia, minitoracotomia, sternotomia), con arteria autologa, innesto libero di arteria mammaria interna (IMA) (arteria toracica interna)
- 36.1B.14 ↔ Sestuplo e ulteriore bypass (aorto)coronarico, chirurgico a cielo aperto (toracotomia, minitoracotomia, sternotomia), con arteria autologa, arteria addominale
- 36.1B.15 ↔ Sestuplo e ulteriore bypass (aorto)coronarico, chirurgico a cielo aperto (toracotomia, minitoracotomia, sternotomia), con arteria autologa, altra arteria
- 36.1B.16 ↔ Sestuplo e ulteriore bypass (aorto)coronarico, chirurgico a cielo aperto (toracotomia, minitoracotomia, sternotomia), con vena autologa, senza mesh esterno di supporto
- 36.1B.17 ↔ Sestuplo e ulteriore bypass (aorto)coronarico, chirurgico a cielo aperto (toracotomia, minitoracotomia, sternotomia), con vena autologa, con mesh esterno di supporto
- 36.1B.18 ↔ Sestuplo e ulteriore bypass (aorto)coronarico, chirurgico a cielo aperto (toracotomia, minitoracotomia, sternotomia), con xenotrapianto
- 36.1B.1A ↔ Sestuplo e ulteriore bypass (aorto)coronarico, chirurgico a cielo aperto (toracotomia, minitoracotomia, sternotomia), con protesi vascolare
- 36.1B.21 ↔ Sestuplo e ulteriore bypass (aorto)coronarico, mini-invasivo, con arteria autologa, arteria radiale
- 36.1B.22 ↔ Sestuplo e ulteriore bypass (aorto)coronarico, mini-invasivo, con arteria autologa, arteria mammaria interna (arteria toracica interna)
- 36.1B.23 ↔ Sestuplo e ulteriore bypass (aorto)coronarico, mini-invasivo, con arteria autologa, innesto libero di arteria mammaria interna (IMA) (arteria toracica interna)
- 36.1B.24 ↔ Sestuplo e ulteriore bypass (aorto)coronarico, mini-invasivo, con arteria autologa, arteria addominale
- 36.1B.25 ↔ Sestuplo e ulteriore bypass (aorto)coronarico, mini-invasivo, con arteria autologa, altra arteria
- 36.1B.26 ↔ Sestuplo e ulteriore bypass (aorto)coronarico, mini-invasivo, con vena autologa, senza mesh esterno di supporto
- 36.1B.27 ↔ Sestuplo e ulteriore bypass (aorto)coronarico, mini-invasivo, con vena autologa, con mesh esterno di supporto
- 36.1B.28 ↔ Sestuplo e ulteriore bypass (aorto)coronarico, mini-invasivo, con xenotrapianto
- 36.1B.2A ↔ Sestuplo e ulteriore bypass (aorto)coronarico, mini-invasivo, con protesi vascolare
- 36.1B.99 ↔ Sestuplo e ulteriore bypass (aorto)coronarico, secondo la tecnica e il materiale, altro
- 36.31 ↔ Rivascolarizzazione transmiocardica a cuore aperto
- 36.32 ↔ Altra rivascolarizzazione transmiocardica
- 36.33 ↔ Rivascolarizzazione transmiocardica endoscopica
- 36.34 ↔ Rivascolarizzazione transmiocardica percutanea
- 36.39.00 ↔ Altra rivascolarizzazione cardiaca, NAS
- 36.39.10 ↔ Rivascolarizzazione cardiaca mediante patch coronarico
- 36.39.11 ↔ Revisione di bypass coronarico
- 36.39.12 ↔ Nuovo innesto di bypass coronarico
- 36.39.13 ↔ Trasposizione di arterie coronarie
- 36.39.99 ↔ Altra rivascolarizzazione cardiaca, altro
- 37.11 ↔ Cardiotomia
- 37.12.00 ↔ Pericardiotomia, NAS
- 37.12.09 ↔ Pericardiotomia, altra
- 37.12.11 ↔ Pericardiotomia, chirurgica a cielo aperto
- 37.12.12 ↔ Pericardiotomia, per via toracoscopica
- 37.31.00 ↔ Pericardiectomia, NAS
- 37.31.10 ↔ Pericardiectomia, parziale
- 37.31.20 ↔ Pericardiectomia, totale
- 37.31.30 ↔ Adesiolisi del pericardio
- 37.31.99 ↔ Pericardiectomia, altro
- 37.32 ↔ Asportazione di aneurisma del cuore
- 37.33.00 ↔ Asportazione o distruzione di altra lesione o tessuto del cuore, a cielo aperto, NAS
- 37.33.10 ↔ Asportazione o distruzione del sistema di conduzione del cuore, a cielo aperto, NAS
- 37.33.11 ↔ Asportazione o distruzione del sistema di conduzione del cuore, a cielo aperto, misure ablative per tachiaritmia
- 37.33.19 ↔ Asportazione o distruzione del sistema di conduzione del cuore, a cielo aperto, altro
- 37.33.20 ↔ Asportazione di altra lesione o tessuto del cuore, a cielo aperto
- 37.33.30 ↔ Distruzione di altra lesione o tessuto del cuore, a cielo aperto
- 37.33.99 ↔ Asportazione o distruzione di altra lesione o tessuto del cuore, a cielo aperto, altro
- 37.35 ↔ Ventricolectomia parziale
- 37.41 ↔ Inserzione di sistema protetico di assistenza cardiaca attorno al cuore
- 37.52 ↔ Impianto di sistema cardiaco integrale di sostituzione
- 37.53 ↔ Sostituzione o riparazione dell'unità toracale del sistema di sostituzione cardiaca
- 37.54 ↔ Sostituzione o riparazione di altre componenti impiantabili del sistema cardiaco integrale di rimpiazzo
- 37.6A.11 ↔ Impianto di sistema di assistenza cardiocircolatoria, con pompa, senza funzione di scambio gassoso, extracorporeo, del ventricolo sinistro, chirurgico a cielo aperto per via toracica (toracotomia, minitoracotomia, sternotomia)
- 37.6A.12 ↔ Impianto di sistema di assistenza cardiocircolatoria, con pompa, senza funzione di scambio gassoso, extracorporeo, del ventricolo destro, chirurgico a cielo aperto per via toracica (toracotomia, minitoracotomia, sternotomia)
- 37.6A.21 ↔ Impianto di sistema di assistenza cardiocircolatoria, con pompa, senza funzione di scambio gassoso, extracorporeo, biventricolare, chirurgico a cielo aperto per via toracica (toracotomia, minitoracotomia, sternotomia)
- 37.6A.35 ↔ Impianto di sistema di assistenza cardiocircolatoria, con pompa, senza funzione di scambio gassoso, intracorporeo, del ventricolo sinistro, Hospital Set, chirurgico a cielo aperto per via toracica (toracotomia, minitoracotomia, sternotomia)

- 06
- 37.6A.37 ↔ Impianto di sistema di assistenza cardiocircolatoria, con pompa, senza funzione di scambio gassoso, intracorporeo, del ventricolo destro, Hospital Set, chirurgico a cielo aperto per via toracica (toracotomia, minitoracotomia, sternotomia)
- 37.6A.3A ↔ Impianto di sistema di assistenza cardiocircolatoria, con pompa, senza funzione di scambio gassoso, intracorporeo, biventricolare, Hospital Set, chirurgico a cielo aperto per via toracica (toracotomia, minitoracotomia, sternotomia)
- 37.6A.51 ↔ Impianto di sistema di assistenza cardiocircolatoria e respiratoria, con pompa, con rimozione di CO2, extracorporeo, veno-venoso, percutaneo
- 37.6A.61 ↔ Impianto di sistema di assistenza cardiocircolatoria e respiratoria, con pompa, con ossigenatore (rimozione di CO2 inclusa), extracorporeo, veno-venoso, chirurgico a cielo aperto per via extratoracica (es. denudamento di vaso)
- 37.6A.62 ↔ Impianto di sistema di assistenza cardiocircolatoria e respiratoria, con pompa, con ossigenatore (rimozione di CO2 inclusa), extracorporeo, veno-venoso, percutaneo
- 37.6A.71 ↔ Impianto di sistema di assistenza cardiocircolatoria e respiratoria, con pompa, con ossigenatore (rimozione di CO2 inclusa), extracorporeo, veno-arterioso o veno-venoarterioso, chirurgico a cielo aperto per via toracica (toracotomia, minitoracotomia, sternotomia)
- 37.6A.72 ↔ Impianto di sistema di assistenza cardiocircolatoria e respiratoria, con pompa, con ossigenatore (rimozione di CO2 inclusa), extracorporeo, veno-arterioso o veno-venoarterioso, chirurgico a cielo aperto per via extratoracica (es. denudamento di vaso)
- 37.6A.73 ↔ Impianto di sistema di assistenza cardiocircolatoria e respiratoria, con pompa, con ossigenatore (rimozione di CO2 inclusa), extracorporeo, veno-arterioso o veno-venoarterioso, percutaneo
- 37.6C.11 ↔ Revisione senza sostituzione di sistema di assistenza cardiocircolatoria, con pompa, senza funzione di scambio gassoso, extracorporeo, del ventricolo sinistro, chirurgica a cielo aperto per via toracica (toracotomia, minitoracotomia, sternotomia)
- 37.6C.12 ↔ Revisione senza sostituzione di sistema di assistenza cardiocircolatoria, con pompa, senza funzione di scambio gassoso, extracorporeo, del ventricolo destro, chirurgica a cielo aperto per via toracica (toracotomia, minitoracotomia, sternotomia)
- 37.6C.21 ↔ Revisione senza sostituzione di sistema di assistenza cardiocircolatoria, con pompa, senza funzione di scambio gassoso, extracorporeo, biventricolare, chirurgica a cielo aperto per via toracica (toracotomia, minitoracotomia, sternotomia)
- 37.6C.31 ↔ Revisione senza sostituzione di sistema di assistenza cardiocircolatoria, con pompa, senza funzione di scambio gassoso, intracorporeo, del ventricolo sinistro, chirurgica a cielo aperto per via toracica (toracotomia, minitoracotomia, sternotomia)
- 37.6C.32 ↔ Revisione senza sostituzione di sistema di assistenza cardiocircolatoria, con pompa, senza funzione di scambio gassoso, intracorporeo, del ventricolo destro, chirurgica a cielo aperto per via toracica (toracotomia, minitoracotomia, sternotomia)
- 37.6C.33 ↔ Revisione senza sostituzione di sistema di assistenza cardiocircolatoria, con pompa, senza funzione di scambio gassoso, intracorporeo, biventricolare, chirurgica a cielo aperto per via toracica (toracotomia, minitoracotomia, sternotomia)
- 37.6C.61 ↔ Revisione senza sostituzione di sistema di assistenza cardiocircolatoria e respiratoria, con pompa, con ossigenatore (rimozione di CO2 inclusa), extracorporeo, veno-venoso, chirurgica a cielo aperto per via extratoracica (es. denudamento di vaso)
- 37.6C.71 ↔ Revisione senza sostituzione di sistema di assistenza cardiocircolatoria e respiratoria, con pompa, con ossigenatore (rimozione di CO2 inclusa), extracorporeo, veno-arterioso o veno-venoarterioso, chirurgica a cielo aperto per via toracica (toracotomia, minitoracotomia, sternotomia)
- 37.6C.72 ↔ Revisione senza sostituzione di sistema di assistenza cardiocircolatoria e respiratoria, con pompa, con ossigenatore (rimozione di CO2 inclusa), extracorporeo, veno-arterioso o veno-venoarterioso, chirurgica a cielo aperto per via extratoracica (es. denudamento di vaso)
- 37.6C.A1 ↔ Revisione senza sostituzione di sistema di assistenza cardiocircolatoria e respiratoria, senza pompa, con rimozione di CO2, extracorporeo, arteriovenoso, chirurgica a cielo aperto per via extratoracica (es. denudamento di vaso)
- 37.8A.00 ↔ Impianto di pacemaker permanente, NAS
- 37.8A.09 ↔ Impianto di pacemaker permanente, altro
- 37.8A.11 ↔ Impianto di pacemaker a camera singola
- 37.8A.21 ↔ Impianto di pacemaker a camera doppia, senza stimolazione antitachicardica
- 37.8A.22 ↔ Impianto di pacemaker a camera doppia, con stimolazione antitachicardica
- 37.8A.31 ↔ Impianto di pacemaker con risincronizzazione (CRT-P)
- 37.8A.42 ↔ Impianto di pacemaker senza sonda, transvenoso, stimolazione a camera singola
- 37.8A.43 ↔ Impianto di pacemaker senza sonda, transvenoso, stimolazione a camera doppia
- 37.8E.00 ↔ Impianto di apparecchio di cardioversione o defibrillatore, NAS
- 37.8E.11 ↔ Impianto di defibrillatore a camera singola
- 37.8E.12 ↔ Impianto di defibrillatore a camera doppia
- 37.8E.21 ↔ Impianto di defibrillatore con risincronizzazione (CRT-D)
- 37.8E.22 ↔ Impianto di defibrillatore a camera singola con sensing atriale
- 37.8E.31 ↔ Impianto di sistema di defibrillazione sottocutaneo
- 37.8E.99 ↔ Impianto di apparecchio di cardioversione o defibrillatore, altro
- 37.91 ↔ Massaggio cardiaco a torace aperto
- 37.99.00 ↔ Altri interventi sul cuore e sul pericardio, NAS
- 37.99.20 ↔ Interventi per anomalie congenite del cuore, NAS
- 37.99.21 ↔ Correzione di ventricolo destro a doppia uscita, tipo Fallot
- 37.99.22 ↔ Correzione di altro ventricolo destro a doppia uscita
- 37.99.23 ↔ Intervento su cuore funzionalmente/morfologicamente monovernicolare
- 37.99.24 ↔ Correzione di cuore triatriato
- 37.99.25 ↔ Correzione di sindrome da atresia della valvola polmonare
- 37.99.29 ↔ Interventi per anomalie congenite del cuore, altro
- 37.99.30 ↔ Legatura di orecchietta cardiaca
- 37.99.99 ↔ Altri interventi sul cuore e sul pericardio, altro
- 37.9A.00 ↔ Impianto di un sistema di stimolazione miocardica, NAS
- 37.9A.11 ↔ Impianto o sostituzione di sistema di modulazione della contrattilità cardiaca (CCM)
- 37.9A.99 ↔ Impianto di un sistema di stimolazione miocardica, altro
- 37.9B.11 ↔ Rimozione di impianti dal cuore, mediante sternotomia completa

- 37.9B.12 ↔ Rimozione di impianti dal cuore, mediante toracotomia mini-invasiva (sternotomia parziale superiore, toracotomia laterale)
- 38.15.10 ↔ Enderarteriectomia dell'arteria succlavia
- 38.15.20 ↔ Enderarteriectomia del tronco brachiocefalico
- 38.15.30 ↔ Enderarteriectomia dell'arteria polmonare
- 38.15.40 ↔ Enderarteriectomia della vena polmonare
- 38.15.99 ↔ Enderarteriectomia di altri vasi toracici, altro
- 38.31 ↔ Resezione di vasi intracranici con anastomosi
- 38.34.00 ↔ Resezione dell'aorta con anastomosi, NAS
- 38.34.10 ↔ Resezione dell'aorta ascendente e dell'arco aortico con anastomosi
- 38.34.20 ↔ Resezione dell'aorta discendente con anastomosi
- 38.34.30 ↔ Resezione dell'aorta addominale con anastomosi
- 38.34.99 ↔ Resezione dell'aorta con anastomosi, altro
- 38.35.00 ↔ Resezione di vasi toracici con anastomosi, NAS
- 38.35.10 ↔ Resezione di arterie toraciche con anastomosi, NAS
- 38.35.11 ↔ Resezione dell'arteria succlavia con anastomosi
- 38.35.12 ↔ Resezione del tronco brachiocefalico con anastomosi
- 38.35.13 ↔ Resezione dell'arteria polmonare con anastomosi
- 38.35.19 ↔ Resezione di arterie toraciche con anastomosi, altro
- 38.35.20 ↔ Resezione di vene toraciche con anastomosi, NAS
- 38.35.21 ↔ Resezione della vena polmonare con anastomosi
- 38.35.22 ↔ Resezione della vena succlavia con anastomosi
- 38.35.23 ↔ Resezione della vena cava superiore con anastomosi
- 38.35.28 ↔ Resezione di vene toraciche e altre vene profonde con anastomosi
- 38.35.29 ↔ Resezione di vene toraciche con anastomosi, altro
- 38.35.99 ↔ Resezione di vasi toracici con anastomosi, altro
- 38.36.00 ↔ Resezione di arterie addominali con anastomosi, NAS
- 38.36.10 ↔ Resezione di arterie viscerali con anastomosi, NAS
- 38.36.11 ↔ Resezione del tronco celiaco con anastomosi
- 38.36.12 ↔ Resezione dell'arteria gastrica con anastomosi
- 38.36.13 ↔ Resezione dell'arteria epatica con anastomosi
- 38.36.14 ↔ Resezione dell'arteria splenica con anastomosi
- 38.36.15 ↔ Resezione dell'arteria renale con anastomosi
- 38.36.16 ↔ Resezione dell'arteria mesenterica
- 38.36.17 ↔ Resezione dell'arteria iliaca con anastomosi
- 38.36.19 ↔ Resezione di arterie viscerali con anastomosi, altro
- 38.36.99 ↔ Resezione di arterie addominali con anastomosi, altro
- 38.41 ↔ Resezione di vasi intracranici con sostituzione
- 38.45.00 ↔ Resezione di vasi toracici con sostituzione, NAS
- 38.45.10 ↔ Resezione dell'aorta toracica con sostituzione, NAS
- 38.45.12 ↔ Resezione dell'aorta toracica con sostituzione
- 38.45.13 ↔ Resezione dell'aorta toracoaddominale con sostituzione
- 38.45.14 ↔ Resezione dell'aorta toracica con sostituzione con protesi ibrida
- 38.45.15 ↔ Resezione dell'aorta ascendente con sostituzione
- 38.45.16 ↔ Resezione dell'arco aortico con sostituzione
- 38.45.17 ↔ Resezione dell'aorta ascendente nonché dell'arco aortico con sostituzione
- 38.45.19 ↔ Resezione dell'aorta toracica con sostituzione, altro
- 38.45.20 ↔ Resezione di altre arterie toraciche con sostituzione, NAS
- 38.45.21 ↔ Resezione dell'arteria polmonare con sostituzione
- 38.45.22 ↔ Resezione del tronco brachiocefalico con sostituzione
- 38.45.29 ↔ Resezione di altre arterie toraciche con sostituzione
- 38.45.30 ↔ Resezione di vene toraciche con sostituzione, NAS
- 38.45.31 ↔ Resezione della vena cava superiore con sostituzione
- 38.45.38 ↔ Resezione di altre vene toraciche profonde con sostituzione
- 38.45.39 ↔ Resezione di vene toraciche con sostituzione, altro
- 38.45.99 ↔ Resezione di vasi toracici con sostituzione, altro
- 38.47.00 ↔ Resezione di vene addominali con sostituzione, NAS
- 38.47.10 ↔ Resezione di vene addominali profonde con sostituzione, NAS
- 38.47.11 ↔ Resezione della vena cava inferiore con sostituzione
- 38.47.12 ↔ Resezione della vena iliaca con sostituzione
- 38.47.19 ↔ Resezione di vene addominali profonde con sostituzione, altro
- 38.47.99 ↔ Resezione di vene addominali con sostituzione, altro
- 38.64.00 ↔ Altra asportazione dell'aorta, NAS
- 38.64.10 ↔ Altra asportazione dell'aorta toracica
- 38.64.20 ↔ Altra asportazione dell'aorta addominale
- 38.64.99 ↔ Altra asportazione dell'aorta, altro
- 38.65.21 ↔ Altra asportazione della vena cava superiore
- 38.84.00 ↔ Altra occlusione chirurgica dell'aorta, NAS
- 38.84.10 ↔ Altra occlusione chirurgica dell'aorta toracica
- 38.84.20 ↔ Altra occlusione chirurgica dell'aorta addominale
- 38.84.99 ↔ Altra occlusione chirurgica dell'aorta, altro
- 38.85.11 ↔ Altra occlusione chirurgica dell'arteria succlavia
- 38.85.12 ↔ Altra occlusione chirurgica dell'arteria polmonare
- 38.85.13 ↔ Altra occlusione chirurgica del tronco brachiocefalico
- 38.85.21 ↔ Altra occlusione chirurgica della vena cava superiore
- 38.85.22 ↔ Altra occlusione chirurgica della vena polmonare
- 38.85.23 ↔ Altra occlusione chirurgica della vena succlavia
- 39.0X.00 ↔ Shunt arterioso sistemico-polmonare, NAS
- 39.0X.10 ↔ Anastomosi succlavia-polmonare (Blalock-Taussig)
- 39.0X.11 ↔ Anastomosi aorta-polmonare destra (Waterston-Cooley)
- 39.0X.12 ↔ Anastomosi aorta discendente-polmonare sinistra (Potts-Smith)
- 39.0X.13 ↔ Anastomosi polmonare sinistra-polmonare destra
- 39.0X.20 ↔ Shunt protesico polmonare-aorta, centrale
- 39.0X.21 ↔ Shunt protesico polmonare-aorta, periferico
- 39.0X.23 ↔ Banding dell'arteria polmonare
- 39.0X.24 ↔ Shunt arterioso sistemico-polmonare, intervento di Damus-Kay-Stansel
- 39.0X.99 ↔ Shunt arterioso sistemico-polmonare, altro
- 39.10 ↔ Shunt venoso intraaddominale, NAS
- 39.11.00 ↔ Confezione e revisione di shunt portosistemico, TIPS, NAS
- 39.11.11 ↔ Confezione di shunt portosistemico, impiego di angioplastica percutanea (con palloncino)
- 39.11.12 ↔ Confezione di shunt portosistemico, trombolisi e trombectomia percutanea
- 39.11.13 ↔ Confezione di shunt portosistemico, impiego di stent
- 39.11.21 ↔ Revisione di shunt portosistemico, occlusione percutanea
- 39.11.22 ↔ Revisione di shunt portosistemico, posa di stent
- 39.11.23 ↔ Revisione di shunt portosistemico, impiego di trombolisi e trombectomia percutanea
- 39.11.24 ↔ Revisione di shunt portosistemico, riduzione percutanea di shunt portosistemico esistente
- 39.11.99 ↔ Confezione e revisione di shunt portosistemico, TIPS, altro
- 39.19 ↔ Shunt venoso intraaddominale, altro
- 39.21.00 ↔ Anastomosi vena cava-arteria polmonare, NAS
- 39.21.10 ↔ Intervento di Glenn su cuore funzionalmente/morfologicamente monoventricolare
- 39.21.99 ↔ Anastomosi vena cava-arteria polmonare, altro
- 39.28 ↔ Bypass vascolare extracranico-intracranico (EC-IC)
- 39.2A ↔ Bypass vascolare intracranico-intracranico
- 39.31.11 ↔ Sutura di arteria intracranica
- 39.31.21 ↔ Sutura dell'arteria ascellare
- 39.31.22 ↔ Sutura dell'arteria brachiale
- 39.31.60 ↔ Sutura dell'aorta, NAS
- 39.31.61 ↔ Sutura dell'aorta toracica
- 39.31.62 ↔ Sutura dell'aorta addominale
- 39.31.69 ↔ Sutura dell'aorta, altro
- 39.31.71 ↔ Sutura dell'arteria polmonare
- 39.31.72 ↔ Sutura del tronco brachiocefalico
- 39.31.73 ↔ Sutura dell'arteria succlavia
- 39.49.30 ↔ Sostituzione di condotto cardiaco
- 39.51.11 ↔ Clipping di aneurismi intracranici
- 39.52.11 ↔ Altra riparazione di aneurismi di vasi intracranici
- 39.52.19 ↔ Altra riparazione di aneurismi di vasi del capo e del collo, altro

39.52.20 ↔	Altra riparazione di aneurismi dell'aorta, NAS	40.59.19 ↔	Asportazione radicale di altri linfonodi quale intervento indipendente, altro
39.52.21 ↔	Altra riparazione chirurgica a cielo aperto di aneurismi dell'aorta ascendente, dell'arco aortico e dell'aorta toracica	40.62 ↔	Fistolizzazione del dotto toracico
39.52.22 ↔	Altra riparazione chirurgica a cielo aperto di aneurismi dell'aorta addominale	40.63 ↔	Chiusura di fistola del dotto toracico
39.52.29 ↔	Altra riparazione di aneurismi dell'aorta, altro	40.64 ↔	Legatura del dotto toracico
39.53 ↔	Riparazione di fistola arteriovenosa	40.69 ↔	Interventi sul dotto toracico, altro
39.54.10 ↔	Intervento di dissezione dell'aorta (re-entry), aorta toracica	50.0 ↔	Epatotomia
39.54.20 ↔	Intervento di dissezione dell'aorta (re-entry), aorta addominale	50.21.11 ↔	Fenestrazione di una o più cisti epatiche, chirurgica a cielo aperto
39.57.00 ↔	Riparazione di vaso sanguigno con patch sintetico, NAS	50.21.12 ↔	Fenestrazione di una o più cisti epatiche, per via laparoscopica
39.57.11 ↔	Riparazione di vasi intracranici con patch sintetico	50.23.11 ↔	Asportazione locale di 1-2 lesioni epatiche, di diametro inferiore a 4 cm ciascuna, chirurgica a cielo aperto
39.57.12 ↔	Riparazione di arterie extracraniche del capo e del collo con patch sintetico	50.23.12 ↔	Asportazione locale di 1-2 lesioni epatiche, almeno una di diametro superiore a 4 cm, chirurgica a cielo aperto
39.57.13 ↔	Riparazione della vena giugulare con patch sintetico	50.23.13 ↔	Asportazione locale di 3 e più lesioni epatiche, chirurgica a cielo aperto
39.57.19 ↔	Riparazione di vaso sanguigno del capo e del collo con patch sintetico, altro	50.25.11 ↔	Asportazione locale di 1-2 lesioni epatiche, di diametro inferiore a 4 cm ciascuna, per via laparoscopica
39.57.20 ↔	Riparazione di vasi dell'arto superiore con patch sintetico, NAS	50.25.12 ↔	Asportazione locale di 1-2 lesioni epatiche, almeno una di diametro superiore a 4 cm, per via laparoscopica
39.57.21 ↔	Riparazione di arterie dell'arto superiore con patch sintetico	50.25.13 ↔	Asportazione locale di 3 e più lesioni epatiche, per via laparoscopica
39.57.22 ↔	Riparazione della vena succlavia, vena ascellare e vena brachiocefalica con patch sintetico	50.27.11 ↔	Distruzione locale di lesione o tessuto del fegato, mediante iniezione di alcol, chirurgica a cielo aperto
39.57.23 ↔	Riparazione di altre vene profonde dell'arto superiore con patch sintetico	50.27.12 ↔	Distruzione locale di lesione o tessuto del fegato, mediante termoterapia indotta da corrente ad alta frequenza, chirurgica a cielo aperto
39.57.29 ↔	Riparazione di vasi dell'arto superiore con patch sintetico, altro	50.27.13 ↔	Distruzione locale di lesione o tessuto del fegato, mediante crioterapia, chirurgica a cielo aperto
39.57.30 ↔	Riparazione di vaso toracico con patch sintetico, NAS	50.27.14 ↔	Distruzione locale di lesione o tessuto del fegato, mediante laser, chirurgica a cielo aperto
39.57.31 ↔	Riparazione dell'aorta toracica con patch sintetico	50.27.15 ↔	Distruzione locale di lesione o tessuto del fegato, mediante elettroporazione irreversibile, chirurgica a cielo aperto
39.57.32 ↔	Riparazione della vena polmonare con patch sintetico	50.27.19 ↔	Distruzione locale di lesione o tessuto del fegato, chirurgica a cielo aperto, altro
39.57.33 ↔	Riparazione della vena cava superiore con patch sintetico	50.27.21 ↔	Distruzione locale di lesione o tessuto del fegato, mediante iniezione di alcol, per via laparoscopica
39.57.39 ↔	Riparazione di vaso toracico con patch sintetico, altro	50.27.22 ↔	Distruzione locale di lesione o tessuto del fegato, mediante termoterapia, per via laparoscopica
39.57.40 ↔	Riparazione di arterie addominali con patch sintetico, NAS	50.27.23 ↔	Distruzione locale di lesione o tessuto del fegato, mediante crioterapia, per via laparoscopica
39.57.41 ↔	Riparazione dell'aorta addominale con patch sintetico	50.27.24 ↔	Distruzione locale di lesione o tessuto del fegato, mediante laser, per via laparoscopica
39.57.42 ↔	Riparazione del tronco celiaco con patch sintetico	50.27.25 ↔	Distruzione locale di lesione o tessuto del fegato, mediante elettroporazione irreversibile, per via laparoscopica
39.59.10 ↔	Trasposizione di arterie, NAS	50.27.29 ↔	Distruzione locale di lesione o tessuto del fegato, per via laparoscopica, altro
39.59.51 ↔	Altra riparazione dell'aorta toracica	50.2A.11 ↔	Resezione di cisti epatica, chirurgica a cielo aperto
39.59.52 ↔	Altra riparazione dell'arteria polmonare	50.2A.12 ↔	Resezione di cisti epatica, per via laparoscopica
39.59.53 ↔	Altra riparazione di arterie toraciche, altro	50.2C.11 ↔	Bisegmentectomia sinistra per trapianto da vivente, chirurgica a cielo aperto
39.59.54 ↔	Altra riparazione della vena polmonare	50.2C.12 ↔	Bisegmentectomia sinistra per trapianto da vivente, per via laparoscopica
39.59.55 ↔	Altra riparazione della vena cava superiore	50.2C.13 ↔	Emiepatectomia sinistra per trapianto da vivente, chirurgica a cielo aperto
39.59.61 ↔	Altra riparazione dell'aorta addominale	50.2C.14 ↔	Emiepatectomia sinistra per trapianto da vivente, per via laparoscopica
39.59.62 ↔	Altra riparazione del tronco celiaco	50.2C.15 ↔	Emiepatectomia destra per trapianto da vivente, chirurgica a cielo aperto
39.59.71 ↔	Altra riparazione della vena cava inferiore	50.2C.16 ↔	Emiepatectomia destra per trapianto da vivente, per via laparoscopica
39.66 ↔	Bypass cardiopolmonare percutaneo	50.62 ↔	Chiusura di lacerazione del fegato e riparazione, mediante sutura
39.99.21 ↔	Interventi per anomalie congenite dell'istmo aortico (stenosi) o per arco aortico interrotto		
40.51.10 ↔	Asportazione radicale dei linfonodi ascellari quale intervento indipendente		
40.52.10 ↔	Asportazione radicale dei linfonodi retroperitoneali (para-aortici, paracavali) e pelvici quale intervento indipendente		
40.53.10 ↔	Asportazione radicale dei linfonodi iliaci quale intervento indipendente		
40.54.10 ↔	Dissezione radicale dei linfonodi inguinali quale intervento indipendente		
40.59.10 ↔	Asportazione radicale di altri linfonodi quale intervento indipendente, NAS		
40.59.11 ↔	Asportazione radicale di linfonodi mediastinici quale intervento indipendente		
40.59.12 ↔	Asportazione radicale di linfonodi peribronchiali quale intervento indipendente		

50.63 ↔	Chiusura di lacerazione del fegato e riparazione, mediante tamponamento	51.9A.81 ↔	Inserzione o sostituzione, chirurgica a cielo aperto, di stent nudi autoespandenti nel dotto biliare, 1 stent
50.71 ↔	Epatectomia totale su donatore vivente, chirurgica a cielo aperto	51.9A.82 ↔	Inserzione o sostituzione, chirurgica a cielo aperto, di stent nudi autoespandenti nel dotto biliare, 2 stent
51.31 ↔	Anastomosi fra colecisti e dotti epatici	51.9A.83 ↔	Inserzione o sostituzione, chirurgica a cielo aperto, di stent nudi autoespandenti nel dotto biliare, 3 stent
51.32 ↔	Anastomosi fra colecisti e intestino	51.9A.84 ↔	Inserzione o sostituzione, chirurgica a cielo aperto, di stent nudi autoespandenti nel dotto biliare, 4 stent
51.33 ↔	Anastomosi fra colecisti e pancreas	51.9A.85 ↔	Inserzione o sostituzione, chirurgica a cielo aperto, di stent nudi autoespandenti nel dotto biliare, 5 stent
51.34 ↔	Anastomosi fra colecisti e stomaco	51.9A.86 ↔	Inserzione o sostituzione, chirurgica a cielo aperto, di stent nudi autoespandenti nel dotto biliare, 6 e più stent
51.35 ↔	Altra anastomosi della colecisti	51.9A.A1 ↔	Inserzione o sostituzione, chirurgica a cielo aperto, di stent rivestiti autoespandenti nel dotto biliare, 1 stent
51.36 ↔	Coledococenterostomia	51.9A.A2 ↔	Inserzione o sostituzione, chirurgica a cielo aperto, di stent rivestiti autoespandenti nel dotto biliare, 2 stent
51.37 ↔	Anastomosi fra dotto epatico e tratto gastrointestinale	51.9A.A3 ↔	Inserzione o sostituzione, chirurgica a cielo aperto, di stent rivestiti autoespandenti nel dotto biliare, 3 stent
51.39 ↔	Altra anastomosi di dotti biliari	51.9A.A4 ↔	Inserzione o sostituzione, chirurgica a cielo aperto, di stent rivestiti autoespandenti nel dotto biliare, 4 stent
51.43 ↔	Posizionamento di sonda coledocoepatica per decompressione	51.9A.A5 ↔	Inserzione o sostituzione, chirurgica a cielo aperto, di stent rivestiti autoespandenti nel dotto biliare, 5 stent
51.69 ↔	Asportazione di altro dotto biliare	51.9A.A6 ↔	Inserzione o sostituzione, chirurgica a cielo aperto, di stent rivestiti autoespandenti nel dotto biliare, 6 e più stent
51.71 ↔	Sutura semplice del coledoco	52.01.12 ↔	Drenaggio transgastro di cisti pancreatiche, chirurgico a cielo aperto
51.72 ↔	Coledocoplastica	52.01.13 ↔	Drenaggio transgastro di cisti pancreatiche, per via laparoscopica
51.79 ↔	Riparazione del dotto cistico e dei dotti epatici	52.01.22 ↔	Drenaggio transduodenale di cisti pancreatiche, chirurgico a cielo aperto
51.94 ↔	Revisione di anastomosi delle vie biliari	52.01.23 ↔	Drenaggio transduodenale di cisti pancreatiche, per via laparoscopica
51.95.20 ↔	Rimozione di endoprotesi dal dotto biliare, chirurgica a cielo aperto	52.09.00 ↔	Altra pancreatotomia, NAS
51.95.21 ↔	Rimozione di endoprotesi dal dotto biliare, per via laparoscopica	52.09.10 ↔	Altra pancreatotomia, Incisione del pancreas
51.9A.41 ↔	Inserzione o sostituzione di stent non autoespandenti nel dotto biliare per via laparoscopica, 1 stent	52.09.11 ↔	Altra pancreatotomia, Incisione del dotto pancreatico
51.9A.42 ↔	Inserzione o sostituzione di stent non autoespandenti nel dotto biliare per via laparoscopica, 2 e più stent	52.09.99 ↔	Altra pancreatotomia, altro
51.9A.51 ↔	Inserzione o sostituzione di stent nudi autoespandenti nel dotto biliare per via laparoscopica, 1 stent	52.22.00 ↔	Altra asportazione o distruzione di lesione o di tessuto del pancreas o del dotto pancreatico, NAS
51.9A.52 ↔	Inserzione o sostituzione di stent nudi autoespandenti nel dotto biliare per via laparoscopica, 2 stent	52.22.99 ↔	Altra asportazione o distruzione di lesione o di tessuto del pancreas o del dotto pancreatico, altro
51.9A.53 ↔	Inserzione o sostituzione di stent nudi autoespandenti nel dotto biliare per via laparoscopica, 3 stent	52.3 ↔	Marsupializzazione di cisti pancreatiche
51.9A.54 ↔	Inserzione o sostituzione di stent nudi autoespandenti nel dotto biliare per via laparoscopica, 4 stent	52.4 ↔	Drenaggio interno di cisti pancreatiche
51.9A.55 ↔	Inserzione o sostituzione di stent nudi autoespandenti nel dotto biliare per via laparoscopica, 5 stent	52.50 ↔	Pancreatectomia parziale, NAS
51.9A.56 ↔	Inserzione o sostituzione di stent nudi autoespandenti nel dotto biliare per via laparoscopica, 6 e più stent	52.52.11 ↔	Pancreatectomia distale, chirurgica a cielo aperto
51.9A.61 ↔	Inserzione o sostituzione di stent rivestiti autoespandenti nel dotto biliare per via laparoscopica, 1 stent	52.52.12 ↔	Pancreatectomia distale, per via laparoscopica
51.9A.62 ↔	Inserzione o sostituzione di stent rivestiti autoespandenti nel dotto biliare per via laparoscopica, 2 stent	52.59 ↔	Pancreatectomia parziale, altro
51.9A.63 ↔	Inserzione o sostituzione di stent rivestiti autoespandenti nel dotto biliare per via laparoscopica, 3 stent	52.95.10 ↔	Rimozione di calcoli dal dotto pancreatico, chirurgica a cielo aperto
51.9A.64 ↔	Inserzione o sostituzione di stent rivestiti autoespandenti nel dotto biliare per via laparoscopica, 4 stent	52.95.11 ↔	Rimozione di calcoli dal dotto pancreatico, per via laparoscopica
51.9A.65 ↔	Inserzione o sostituzione di stent rivestiti autoespandenti nel dotto biliare per via laparoscopica, 5 stent	52.95.20 ↔	Dilatazione del dotto pancreatico, per via laparoscopica
51.9A.66 ↔	Inserzione o sostituzione di stent rivestiti autoespandenti nel dotto biliare per via laparoscopica, 6 e più stent	52.95.30 ↔	Inserzione di un drenaggio nel dotto pancreatico, chirurgica a cielo aperto
51.9A.71 ↔	Inserzione o sostituzione, chirurgica a cielo aperto, di stent non autoespandenti nel dotto biliare, 1 stent	52.95.31 ↔	Inserzione di un drenaggio nel dotto pancreatico, per via laparoscopica
51.9A.72 ↔	Inserzione o sostituzione, chirurgica a cielo aperto, di stent non autoespandenti nel dotto biliare, 2 e più stent	52.95.40 ↔	Altri interventi sul pancreas, Inserzione o sostituzione di uno stent (protesi) non autoespandente nel dotto pancreatico, chirurgica a cielo aperto
		52.95.41 ↔	Inserzione o sostituzione di uno stent (protesi) non autoespandente nel dotto pancreatico, per via laparoscopica

52.95.50 ↔	Inserzione o sostituzione di uno stent (protesi) autoespandente nel dotto pancreatico, chirurgica a cielo aperto	57.71.50 ↔	Cistectomia radicale, svuotamento pelvico (esenterazione) nel maschio, chirurgica a cielo aperto
52.95.51 ↔	Inserzione o sostituzione di uno stent (protesi) autoespandente nel dotto pancreatico, per via laparoscopica	57.71.51 ↔	Cistectomia radicale, svuotamento pelvico (esenterazione) nel maschio, per via laparoscopica
52.95.60 ↔	Ricostruzione plastica del dotto pancreatico, per via laparoscopica	57.71.99 ↔	Cistectomia radicale, altro
52.95.70 ↔	Ricostruzione plastica del pancreas	57.87.00 ↔	Ricostruzione della vescica, NAS
52.95.90 ↔	Altri interventi per via endoscopica sul pancreas	57.87.10 ↔	Ricostruzione della vescica con ileo, colon o stomaco, chirurgica a cielo aperto
52.96 ↔	Anastomosi del pancreas	57.87.11 ↔	Ricostruzione della vescica con ileo, colon o stomaco, per via laparoscopica
52.99.00 ↔	Altri interventi a cielo aperto sul pancreas, NAS	57.87.20 ↔	Conversione di altra derivazione urinaria sopravescivale in neovescica, chirurgica a cielo aperto
52.99.10 ↔	Altri interventi a cielo aperto sul pancreas, Dilatazione del dotto pancreatico	57.87.21 ↔	Conversione di altra derivazione urinaria sopravescivale in neovescica, per via laparoscopica
52.99.20 ↔	Altri interventi a cielo aperto sul pancreas, Ricostruzione plastica del dotto pancreatico	57.87.30 ↔	Cistoplastica riduttiva, chirurgica a cielo aperto
52.99.99 ↔	Altri interventi a cielo aperto sul pancreas, altro	57.87.31 ↔	Cistoplastica riduttiva, per via laparoscopica
53.70 ↔	Riparazione di ernia diaframmatica, per via addominale, NAS	57.87.40 ↔	Ampliamento della vescica, chirurgica a cielo aperto
53.71.11 ↔	Riparazione di ernia diaframmatica, per via addominale, chirurgica a cielo aperto, senza impianto di membrane e reti	57.87.41 ↔	Ampliamento della vescica, per via laparoscopica
53.71.21 ↔	Riparazione di ernia diaframmatica, per via addominale, chirurgica a cielo aperto, con impianto di membrane e reti	57.87.99 ↔	Ricostruzione della vescica, altro
53.72.11 ↔	Riparazione di ernia diaframmatica, per via laparoscopica, senza impianto di membrane e reti	68.8 ↔	Eviscerazione pelvica
53.72.21 ↔	Riparazione di ernia diaframmatica, per via laparoscopica, con impianto di membrane e reti	71.5 ↔	Vulvectomia radicale
53.79 ↔	Riparazione di ernia diaframmatica, per via addominale, altro	76.44.00 ↔	Ostectomia totale di altre ossa facciali con contemporanea ricostruzione, NAS
53.80 ↔	Riparazione di ernia diaframmatica, per via toracica e toracoaddominale, NAS	76.44.10 ↔	Ostectomia totale di altre ossa facciali, Ricostruzione mediante innesto con anastomosi microvascolare
53.81 ↔	Plicatura del diaframma	76.44.11 ↔	Ostectomia totale di altre ossa facciali, Ricostruzione mediante innesto non vascolarizzato
53.82 ↔	Riparazione di ernia parasternale	76.44.19 ↔	Ostectomia totale di altre ossa facciali con altra ricostruzione
53.83.11 ↔	Riparazione di ernia diaframmatica, per via toracica, chirurgica a cielo aperto, senza impianto di membrane e reti	76.44.99 ↔	Ostectomia totale di altre ossa facciali con contemporanea ricostruzione, altro
53.83.21 ↔	Riparazione di ernia diaframmatica, per via toracica, chirurgica a cielo aperto, con impianto di membrane e reti	76.46.00 ↔	Altra ricostruzione di altre ossa facciali, NAS
53.84.11 ↔	Riparazione di ernia diaframmatica, per via toracoscopica, senza impianto di membrane e reti	76.46.10 ↔	Altra ricostruzione di altre ossa facciali, Ricostruzione mediante innesto con anastomosi microvascolare
53.84.21 ↔	Riparazione di ernia diaframmatica, per via toracoscopica, con impianto di membrane e reti	76.46.99 ↔	Altra ricostruzione di altre ossa facciali, altro
53.85.11 ↔	Riparazione di ernia diaframmatica, per via toracoaddominale, chirurgica a cielo aperto, senza impianto di membrane e reti	76.92.20 ↔	Inserzione di impianto CAD nello splancocranio senza interessamento del neurocranio, fino a 2 regioni
53.85.21 ↔	Riparazione di ernia diaframmatica, per via toracoaddominale, chirurgica a cielo aperto, con impianto di membrane e reti	76.92.21 ↔	Inserzione di impianto CAD nello splancocranio senza interessamento del neurocranio, da 3 regioni in poi
53.89 ↔	Riparazione di ernia diaframmatica, per via toracica e toracoaddominale, altro	76.92.30 ↔	Inserzione di impianto CAD nella mascella, per riparazione plastica di difetto semplice
54.94 ↔	Creazione di shunt peritoneovascolare	76.92.31 ↔	Inserzione di impianto CAD nella mascella, per riparazione plastica di difetto grande o complesso
57.71.00 ↔	Cistectomia radicale, NAS	77.91.00 ↔	Ostectomia totale della scapola, della clavicola, delle coste e dello sterno, NAS
57.71.10 ↔	Cistectomia radicale, senza uretrectomia, nel maschio, chirurgica a cielo aperto	77.91.10 ↔	Ostectomia totale della scapola e della clavicola
57.71.11 ↔	Cistectomia radicale, senza uretrectomia, nel maschio, per via laparoscopica	77.91.11 ↔	Ostectomia totale di una costa
57.71.20 ↔	Cistectomia radicale, con uretrectomia, nel maschio, chirurgica a cielo aperto	77.91.12 ↔	Ostectomia totale di una costa cervicale
57.71.21 ↔	Cistectomia radicale, con uretrectomia, nel maschio, per via laparoscopica	77.91.13 ↔	Ostectomia totale dello sterno
57.71.30 ↔	Cistectomia radicale, senza uretrectomia, nella donna, chirurgica a cielo aperto	77.91.99 ↔	Ostectomia totale della scapola, della clavicola, delle coste e dello sterno, altro
57.71.31 ↔	Cistectomia radicale, senza uretrectomia, nella donna, per via laparoscopica	78.41.30 ↔	Altri interventi di riparazione o plastica su scapola, clavicola, coste e sterno, Impianto di protesi verticali espandibili in titanio (VEPTR)
57.71.40 ↔	Cistectomia radicale, con uretrectomia, nella donna, chirurgica a cielo aperto	7A.42.11 ↔	Osteosintesi di singola vertebra, 1 vertebra
57.71.41 ↔	Cistectomia radicale, con uretrectomia, nella donna, per via laparoscopica	7A.42.12 ↔	Osteosintesi di singola vertebra, 2 vertebre
		7A.42.13 ↔	Osteosintesi di singola vertebra, 3 vertebre
		7A.42.14 ↔	Osteosintesi di singola vertebra, 4 e più vertebre
		7A.43.11 ↔	Vertebroplastica, 1 corpo vertebrale
		7A.43.12 ↔	Vertebroplastica, 2 corpi vertebrali
		7A.43.13 ↔	Vertebroplastica, 3 corpi vertebrali
		7A.43.14 ↔	Vertebroplastica, 4 e più corpi vertebrali
		7A.44.21 ↔	Cifoplastica con elevazione di corpo vertebrale tramite palloncino, 1 corpo vertebrale
		7A.44.22 ↔	Cifoplastica con elevazione di corpo vertebrale tramite palloncino, 2 corpi vertebrali

7A.44.23 ↔	Cifoplastica con elevazione di corpo vertebrale tramite palloncino, 3 corpi vertebrali	7A.71.1F ↔	Fusione di vertebre con stabilizzazione della colonna vertebrale, approccio dorsale e dorsolaterale, 14 e più segmenti
7A.44.24 ↔	Cifoplastica con elevazione di corpo vertebrale tramite palloncino, 4 e più corpi vertebrali	7A.71.21 ↔	Fusione di vertebre con stabilizzazione della colonna vertebrale, approccio ventrale, 1 segmento
7A.44.31 ↔	Cifoplastica con elevazione di corpo vertebrale tramite impianto dilatabile, 1 corpo vertebrale	7A.71.22 ↔	Fusione di vertebre con stabilizzazione della colonna vertebrale, approccio ventrale, 2 segmenti
7A.44.32 ↔	Cifoplastica con elevazione di corpo vertebrale tramite impianto dilatabile, 2 corpi vertebrali	7A.71.23 ↔	Fusione di vertebre con stabilizzazione della colonna vertebrale, approccio ventrale, 3 segmenti
7A.44.33 ↔	Cifoplastica con elevazione di corpo vertebrale tramite impianto dilatabile, 3 corpi vertebrali	7A.71.24 ↔	Fusione di vertebre con stabilizzazione della colonna vertebrale, approccio ventrale, 4 segmenti
7A.44.34 ↔	Cifoplastica con elevazione di corpo vertebrale tramite impianto dilatabile, 4 e più corpi vertebrali	7A.71.25 ↔	Fusione di vertebre con stabilizzazione della colonna vertebrale, approccio ventrale, 5 segmenti
7A.44.91 ↔	Cifoplastica mediante altro dispositivo per l'elevazione di corpo vertebrale, 1 corpo vertebrale	7A.71.26 ↔	Fusione di vertebre con stabilizzazione della colonna vertebrale, approccio ventrale, 6 segmenti
7A.44.92 ↔	Cifoplastica mediante altro dispositivo per l'elevazione di corpo vertebrale, 2 corpi vertebrali	7A.71.27 ↔	Fusione di vertebre con stabilizzazione della colonna vertebrale, approccio ventrale, 7 segmenti
7A.44.93 ↔	Cifoplastica mediante altro dispositivo per l'elevazione di corpo vertebrale, 3 corpi vertebrali	7A.71.28 ↔	Fusione di vertebre con stabilizzazione della colonna vertebrale, approccio ventrale, 8 segmenti
7A.44.94 ↔	Cifoplastica mediante altro dispositivo per l'elevazione di corpo vertebrale, 4 e più corpi vertebrali	7A.71.2A ↔	Fusione di vertebre con stabilizzazione della colonna vertebrale, approccio ventrale, 9 segmenti
7A.63.11 ↔	Impianto di sostituto di corpo vertebrale	7A.71.2B ↔	Fusione di vertebre con stabilizzazione della colonna vertebrale, approccio ventrale, 10 segmenti
7A.63.21 ↔	Impianto di sostituto di corpo vertebrale in caso di sostituzione di dispositivo	7A.71.2C ↔	Fusione di vertebre con stabilizzazione della colonna vertebrale, approccio ventrale, 11 segmenti
7A.64.11 ↔	Impianto di protesi di corpo vertebrale	7A.71.2D ↔	Fusione di vertebre con stabilizzazione della colonna vertebrale, approccio ventrale, 12 segmenti
7A.64.21 ↔	Impianto di protesi di corpo vertebrale in caso di sostituzione di protesi	7A.71.2E ↔	Fusione di vertebre con stabilizzazione della colonna vertebrale, approccio ventrale, 13 segmenti
7A.65.11 ↔	Impianto di dispositivo intervertebrale d'artrodesi	7A.71.2F ↔	Fusione di vertebre con stabilizzazione della colonna vertebrale, approccio ventrale, 14 e più segmenti
7A.65.21 ↔	Impianto di dispositivo intervertebrale d'artrodesi in caso di sostituzione di dispositivo	7A.72.11 ↔	Stabilizzazione dinamica della colonna vertebrale, approccio dorsale e dorsolaterale, 1 segmento
7A.71.11 ↔	Fusione di vertebre con stabilizzazione della colonna vertebrale, approccio dorsale e dorsolaterale, 1 segmento	7A.72.12 ↔	Stabilizzazione dinamica della colonna vertebrale, approccio dorsale e dorsolaterale, 2 segmenti
7A.71.12 ↔	Fusione di vertebre con stabilizzazione della colonna vertebrale, approccio dorsale e dorsolaterale, 2 segmenti	7A.72.13 ↔	Stabilizzazione dinamica della colonna vertebrale, approccio dorsale e dorsolaterale, 3 segmenti
7A.71.13 ↔	Fusione di vertebre con stabilizzazione della colonna vertebrale, approccio dorsale e dorsolaterale, 3 segmenti	7A.72.14 ↔	Stabilizzazione dinamica della colonna vertebrale, approccio dorsale e dorsolaterale, 4 segmenti
7A.71.14 ↔	Fusione di vertebre con stabilizzazione della colonna vertebrale, approccio dorsale e dorsolaterale, 4 segmenti	7A.72.15 ↔	Stabilizzazione dinamica della colonna vertebrale, approccio dorsale e dorsolaterale, 5 segmenti
7A.71.15 ↔	Fusione di vertebre con stabilizzazione della colonna vertebrale, approccio dorsale e dorsolaterale, 5 segmenti	7A.72.16 ↔	Stabilizzazione dinamica della colonna vertebrale, approccio dorsale e dorsolaterale, 6 segmenti
7A.71.16 ↔	Fusione di vertebre con stabilizzazione della colonna vertebrale, approccio dorsale e dorsolaterale, 6 segmenti	7A.72.17 ↔	Stabilizzazione dinamica della colonna vertebrale, approccio dorsale e dorsolaterale, 7 segmenti
7A.71.17 ↔	Fusione di vertebre con stabilizzazione della colonna vertebrale, approccio dorsale e dorsolaterale, 7 segmenti	7A.72.18 ↔	Stabilizzazione dinamica della colonna vertebrale, approccio dorsale e dorsolaterale, 8 segmenti
7A.71.18 ↔	Fusione di vertebre con stabilizzazione della colonna vertebrale, approccio dorsale e dorsolaterale, 8 segmenti	7A.72.1A ↔	Stabilizzazione dinamica della colonna vertebrale, approccio dorsale e dorsolaterale, 9 segmenti
7A.71.1A ↔	Fusione di vertebre con stabilizzazione della colonna vertebrale, approccio dorsale e dorsolaterale, 9 segmenti	7A.72.1B ↔	Stabilizzazione dinamica della colonna vertebrale, approccio dorsale e dorsolaterale, 10 segmenti
7A.71.1B ↔	Fusione di vertebre con stabilizzazione della colonna vertebrale, approccio dorsale e dorsolaterale, 10 segmenti	7A.72.1C ↔	Stabilizzazione dinamica della colonna vertebrale, approccio dorsale e dorsolaterale, 11 segmenti
7A.71.1C ↔	Fusione di vertebre con stabilizzazione della colonna vertebrale, approccio dorsale e dorsolaterale, 11 segmenti	7A.72.1D ↔	Stabilizzazione dinamica della colonna vertebrale, approccio dorsale e dorsolaterale, 12 segmenti
7A.71.1D ↔	Fusione di vertebre con stabilizzazione della colonna vertebrale, approccio dorsale e dorsolaterale, 12 segmenti	7A.72.1E ↔	Stabilizzazione dinamica della colonna vertebrale, approccio dorsale e dorsolaterale, 13 segmenti
7A.71.1E ↔	Fusione di vertebre con stabilizzazione della colonna vertebrale, approccio dorsale e dorsolaterale, 13 segmenti	7A.72.1F ↔	Stabilizzazione dinamica della colonna vertebrale, approccio dorsale e dorsolaterale, 14 e più segmenti
		7A.72.21 ↔	Stabilizzazione dinamica della colonna vertebrale, approccio ventrale, 1 segmento
		7A.72.22 ↔	Stabilizzazione dinamica della colonna vertebrale, approccio ventrale, 2 segmenti
		7A.72.23 ↔	Stabilizzazione dinamica della colonna vertebrale, approccio ventrale, 3 segmenti
		7A.72.24 ↔	Stabilizzazione dinamica della colonna vertebrale, approccio ventrale, 4 segmenti
		7A.72.25 ↔	Stabilizzazione dinamica della colonna vertebrale, approccio ventrale, 5 segmenti
		7A.72.26 ↔	Stabilizzazione dinamica della colonna vertebrale, approccio ventrale, 6 segmenti

7A.74.1E ↔	Fusione di vertebre per correzione della postura, approccio dorsale e dorsolaterale, 13 segmenti	81.51.23 ↔	Impianto di protesi d'anca di superficie per sostituzione di protesi
7A.74.1F ↔	Fusione di vertebre per correzione della postura, approccio dorsale e dorsolaterale, 14 e più segmenti	81.51.29 ↔	Impianto di protesi totale dell'anca per sostituzione di protesi, altro
7A.74.21 ↔	Fusione di vertebre per correzione della postura, approccio ventrale, 1 segmento	81.52.00 ↔	Sostituzione parziale dell'anca, NAS
7A.74.22 ↔	Fusione di vertebre per correzione della postura, approccio ventrale, 2 segmenti	81.52.21 ↔	Primo impianto di protesi unipolare
7A.74.23 ↔	Fusione di vertebre per correzione della postura, approccio ventrale, 3 segmenti	81.52.22 ↔	Primo impianto di protesi biarticolata
7A.74.24 ↔	Fusione di vertebre per correzione della postura, approccio ventrale, 4 segmenti	81.52.29 ↔	Primo impianto di protesi parziale dell'anca, altro
7A.74.25 ↔	Fusione di vertebre per correzione della postura, approccio ventrale, 5 segmenti	81.52.31 ↔	Primo impianto di coppa di sostegno di protesi dell'anca
7A.74.26 ↔	Fusione di vertebre per correzione della postura, approccio ventrale, 6 segmenti	81.52.39 ↔	Primo impianto di componente di protesi dell'anca, altro
7A.74.27 ↔	Fusione di vertebre per correzione della postura, approccio ventrale, 7 segmenti	81.52.41 ↔	Impianto di protesi d'anca unipolare per sostituzione di protesi
7A.74.28 ↔	Fusione di vertebre per correzione della postura, approccio ventrale, 8 segmenti	81.52.42 ↔	Impianto di protesi d'anca biarticolata per sostituzione di protesi
7A.74.2A ↔	Fusione di vertebre per correzione della postura, approccio ventrale, 9 segmenti	81.52.49 ↔	Impianto di protesi parziale dell'anca per sostituzione di protesi, altro
7A.74.2B ↔	Fusione di vertebre per correzione della postura, approccio ventrale, 10 segmenti	81.52.51 ↔	Impianto di coppa di sostegno di protesi dell'anca per sostituzione
7A.74.2C ↔	Fusione di vertebre per correzione della postura, approccio ventrale, 11 segmenti	81.52.52 ↔	Impianto di inserto di protesi dell'anca per sostituzione
7A.74.2D ↔	Fusione di vertebre per correzione della postura, approccio ventrale, 12 segmenti	81.52.53 ↔	Impianto della testa femorale di protesi dell'anca per sostituzione
7A.74.2E ↔	Fusione di vertebre per correzione della postura, approccio ventrale, 13 segmenti	81.52.54 ↔	Impianto di testa femorale nonché inserto di protesi dell'anca per sostituzione
7A.74.2F ↔	Fusione di vertebre per correzione della postura, approccio ventrale, 14 e più segmenti	81.52.55 ↔	Impianto di testa femorale, inserto nonché coppa acetabolare di protesi dell'anca per sostituzione
7A.A2 ↔	Impianto di sistemi allungabili o espansibili, colonna vertebrale	81.52.56 ↔	Impianto di inserto nonché coppa acetabolare di protesi dell'anca per sostituzione
7A.A3 ↔	Applicazione di fissatore esterno della colonna vertebrale	81.52.57 ↔	Impianto di coppa di sostegno nonché coppa acetabolare di protesi dell'anca per sostituzione
7A.A4.11 ↔	Materiale di osteosintesi utilizzato, colonna vertebrale, placca(che), placca(che) a uncino	81.52.58 ↔	Impianto di coppa di sostegno, coppa acetabolare nonché testa femorale di protesi dell'anca per sostituzione
7A.A4.12 ↔	Materiale di osteosintesi utilizzato, colonna vertebrale, staffa(e)	81.52.59 ↔	Impianto di componenti di endoprotesi dell'anca in caso di sostituzione, altro
7A.A4.13 ↔	Materiale di osteosintesi utilizzato, colonna vertebrale, vite(i)	81.52.5A ↔	Impianto di stelo nonché testa femorale di protesi dell'anca per sostituzione
7A.A4.14 ↔	Materiale di osteosintesi utilizzato, colonna vertebrale, filo di Kirschner, cerchiaggio dinamico	81.52.5B ↔	Impianto di stelo, testa femorale nonché inserto di protesi dell'anca per sostituzione
7A.A4.15 ↔	Materiale di osteosintesi utilizzato, colonna vertebrale, sistema a viti e barre	81.53 ↔	Revisione senza sostituzione di protesi di anca
7A.A4.16 ↔	Materiale di osteosintesi utilizzato, colonna vertebrale, sistema a viti e placche	81.54.21 ↔	Primo impianto di protesi totale standard del ginocchio
7A.A4.19 ↔	Materiale di osteosintesi utilizzato, colonna vertebrale, altro	81.54.22 ↔	Primo impianto di protesi totale speciale del ginocchio
81.11 ↔	Fusione della caviglia	81.54.23 ↔	Primo impianto di protesi totale vincolata del ginocchio
81.12.10 ↔	Artrodesi dell'articolazione talocrurale e subtalare	81.54.24 ↔	Primo impianto di protesi a slitta unicondilare del ginocchio
81.12.11 ↔	Artrodesi dell'articolazione talocrurale, subtalare e di Chopart	81.54.25 ↔	Primo impianto di protesi a slitta bicondilare del ginocchio
81.12.12 ↔	Artrodesi dell'articolazione subtalare, due camere articolari	81.54.26 ↔	Primo impianto di scudo femorale condilare con bottone rotuleo
81.12.13 ↔	Artrodesi dell'articolazione subtalare, tre camere articolari	81.54.31 ↔	Impianto di protesi totale standard del ginocchio per sostituzione di protesi
81.12.99 ↔	Artrodesi triplice, altro	81.54.32 ↔	Impianto di protesi totale speciale del ginocchio per sostituzione di protesi
81.22 ↔	Artrodesi del ginocchio	81.54.33 ↔	Impianto di protesi totale vincolata del ginocchio per sostituzione di protesi
81.51.00 ↔	Sostituzione totale dell'anca, NAS	81.54.34 ↔	Impianto di protesi a slitta unicondilare per sostituzione di protesi
81.51.11 ↔	Primo impianto di protesi totale dell'anca	81.54.35 ↔	Impianto di protesi a slitta bicondilare per sostituzione di protesi
81.51.12 ↔	Primo impianto di protesi totale dell'anca, protesi speciale	81.54.39 ↔	Impianto di endoprotesi del ginocchio per sostituzione di protesi, altro
81.51.13 ↔	Primo impianto di protesi d'anca di superficie	81.54.42 ↔	Impianto di bottone rotuleo per sostituzione
81.51.19 ↔	Primo impianto di protesi totale dell'anca, altro	81.54.43 ↔	Impianto di inserto di protesi del ginocchio per sostituzione
81.51.21 ↔	Impianto di protesi totale dell'anca per sostituzione di protesi		
81.51.22 ↔	Impianto di protesi totale dell'anca per sostituzione di protesi, protesi speciale		

81.54.44 ↔	Impianto dei componenti tibiali o femorali nonché dell'inserto di protesi a slitta unicondylare o bicondylare o di protesi totale standard del ginocchio per sostituzione	92.39.11 ↔	Altra radioterapia ad alto voltaggio, irradiazione stereotassica, frazionata, extracerebrale, NAS
81.54.45 ↔	Impianto dei componenti tibiali o femorali nonché dell'inserto di protesi totale speciale o vincolata del ginocchio per sostituzione	92.39.20 ↔	Altra radioterapia ad alto voltaggio, irradiazione stereotassica, frazionata: Cerebrale, radioterapia a modulazione di intensità
81.54.46 ↔	Impianto di protesi isolata della troclea femorale per sostituzione	92.39.21 ↔	Altra radioterapia ad alto voltaggio, irradiazione stereotassica, frazionata: Cerebrale, radioterapia ad arco a modulazione di intensità (IMAT)
81.54.47 ↔	Impianto di scudo femorale condilare con bottone rotuleo per sostituzione	92.39.22 ↔	Altra radioterapia ad alto voltaggio, irradiazione stereotassica, frazionata: Cerebrale, guidata dalle immagini
81.54.49 ↔	Impianto di componenti di endoprotesi del ginocchio in caso di sostituzione, altro	92.39.29 ↔	Altra radioterapia ad alto voltaggio, irradiazione stereotassica, frazionata, cerebrale, altro
81.55 ↔	Revisione senza sostituzione di endoprotesi di ginocchio	92.39.30 ↔	Altra radioterapia ad alto voltaggio, irradiazione stereotassica, frazionata: Extracerebrale, radioterapia a modulazione di intensità
81.56 ↔	Sostituzione totale della tibiotarsica	92.39.31 ↔	Altra radioterapia ad alto voltaggio, irradiazione stereotassica, frazionata: Extracerebrale, radioterapia ad arco a modulazione di intensità (IMAT)
81.59.10 ↔	Revisione di sostituzione articolare delle estremità inferiori, senza sostituzione	92.39.32 ↔	Altra radioterapia ad alto voltaggio, irradiazione stereotassica, frazionata: Extracerebrale, guidata dalle immagini
81.59.11 ↔	Revisione e sostituzione di endoprotesi della caviglia	92.39.39 ↔	Altra radioterapia ad alto voltaggio, irradiazione stereotassica, frazionata, extracerebrale, altro
81.59.12 ↔	Revisione e sostituzione di endoprotesi del tarso		
81.59.13 ↔	Revisione e sostituzione di endoprotesi dell'avampiede e delle dita dei piedi		
92.39.00 ↔	Altra radiochirurgia stereotassica, NAS		
92.39.01 ↔	Altra radioterapia ad alto voltaggio, irradiazione stereotassica, frazionata, cerebrale, NAS		

Procedura G33-4

42.40 ↔	Esofagectomia, NAS	42.69 ↔	Anastomosi presternale dell'esofago, altro
42.41.00 ↔	Esofagectomia parziale, NAS	42.85 ↔	Riparazione di stenosi esofagea
42.41.10 ↔	Esofagectomia parziale, senza ricostituzione della continuità	42.87 ↔	Altro innesto dell'esofago
42.41.20 ↔	Esofagectomia parziale, con ricostituzione della continuità	43.5 ↔	Gastrectomia parziale, con anastomosi esofagea
42.41.99 ↔	Esofagectomia parziale, altro	43.6X.00 ↔	Gastrectomia parziale con anastomosi duodenale, NAS
42.42.00 ↔	Esofagectomia totale, NAS	43.6X.10 ↔	Pilorectomia con anastomosi duodenale
42.42.10 ↔	Esofagectomia totale, senza ricostituzione della continuità	43.6X.20 ↔	Tipo Billroth I
42.42.20 ↔	Esofagectomia totale, con ricostituzione della continuità, transmediastinica	43.6X.99 ↔	Gastrectomia parziale con anastomosi duodenale, altro
42.42.21 ↔	Esofagectomia totale, con ricostituzione della continuità, per via toracoaddominale	43.70 ↔	Gastrectomia parziale con anastomosi digiunale e ileale, NAS
42.42.29 ↔	Esofagectomia totale, con ricostituzione della continuità, per altra via	43.71.11 ↔	Gastrectomia parziale (asportazione di 2/3) con anastomosi digiunale
42.42.99 ↔	Esofagectomia totale, altro	43.71.21 ↔	Gastrectomia parziale (asportazione di 4/5) con anastomosi digiunale
42.51.00 ↔	Esofago-esofagostomia intratoracica, NAS	43.72.11 ↔	Gastrectomia parziale (asportazione di 2/3) con anastomosi ileale
42.51.10 ↔	Esofago-esofagostomia intratoracica, Ricostruzione del passaggio esofageo per atresia e riparazione di fistola tracheoesofagea congenita	43.72.21 ↔	Gastrectomia parziale (asportazione di 4/5) con anastomosi ileale
42.51.99 ↔	Esofago-esofagostomia intratoracica, altro	43.79 ↔	Gastrectomia parziale con anastomosi digiunale e ileale, altro
42.52 ↔	Esofago-gastrostomia intratoracica	43.81 ↔	Gastrectomia parziale con trasposizione digiunale
42.53 ↔	Anastomosi esofagea intratoracica con interposizione di intestino tenue	43.89.00 ↔	Altra gastrectomia parziale, NAS
42.54 ↔	Altra esofago-enteranastomosi intratoracica	43.89.09 ↔	Altra gastrectomia parziale, altro
42.55 ↔	Anastomosi esofagea intratoracica con interposizione di colon	43.89.10 ↔	Resezione segmentaria dello stomaco
42.56 ↔	Altra esofagocolostomia intratoracica	43.89.20 ↔	Diversione biliopancreatica dello stomaco secondo Scopinaro, chirurgica a cielo aperto
42.58 ↔	Anastomosi esofagea intratoracica con altra interposizione	43.89.21 ↔	Diversione biliopancreatica dello stomaco secondo Scopinaro, per via laparoscopica
42.59 ↔	Anastomosi esofagea intratoracica, altro	43.89.30 ↔	Diversione biliopancreatica dello stomaco con switch duodenale [BPD-DS], chirurgica a cielo aperto
42.61 ↔	Esofago-esofagostomia presternale	43.89.31 ↔	Diversione biliopancreatica dello stomaco con switch duodenale [BPD-DS], per via laparoscopica
42.62 ↔	Esofago-gastrostomia presternale	43.89.40 ↔	Sleeve resection, chirurgica a cielo aperto
42.63 ↔	Anastomosi esofagea presternale con interposizione di intestino tenue	43.89.41 ↔	Sleeve resection, per via laparoscopica
42.64 ↔	Altra esofagoenterostomia presternale	43.89.42 ↔	Sleeve resection dopo bendaggio gastrico, chirurgica a cielo aperto
42.65 ↔	Anastomosi esofagea presternale con interposizione di colon	43.89.43 ↔	Sleeve resection dopo bendaggio gastrico, per via laparoscopica
42.66 ↔	Altra esofagocolostomia presternale	43.89.44 ↔	Re-sleeve resection, chirurgica a cielo aperto
42.68 ↔	Altra anastomosi esofagea presternale con interposizione	43.89.45 ↔	Re-sleeve resection, per via laparoscopica

43.89.50 ↔	Switch duodenale a seguito di sleeve resection (intervento secondario), chirurgico a cielo aperto	45.79 ↔	Asportazione parziale dell'intestino crasso, altro
43.89.51 ↔	Switch duodenale a seguito di sleeve resection (intervento secondario), per via laparoscopica	45.80 ↔	Colectomia e coloproctectomia, NAS
43.89.61 ↔	Gastrectomia parziale con gastrogastrostomia	45.81.11 ↔	Colectomia, chirurgica a cielo aperto
43.91 ↔	Gastrectomia totale con interposizione intestinale	45.81.12 ↔	Colectomia, per via laparoscopica
43.92 ↔	Esofagoduodenostomia o esofagodigiunostomia con gastrectomia totale	45.82.11 ↔	Coloproctectomia, , chirurgica a cielo aperto
43.99.00 ↔	Altra gastrectomia totale, NAS	45.82.12 ↔	Coloproctectomia, per via laparoscopica
43.99.10 ↔	Asportazione di residuo gastrico dopo intervento bariatrico preliminare, chirurgica a cielo aperto	45.89 ↔	Colectomia e coloproctectomia, altro
43.99.11 ↔	Asportazione di residuo gastrico dopo intervento bariatrico preliminare, per via laparoscopica	45.90 ↔	Anastomosi intestinale, NAS
43.99.99 ↔	Altra gastrectomia totale, altro	45.91 ↔	Anastomosi intestinale tenue-tenu
44.31.00 ↔	Bypass gastrico, NAS	45.92.11 ↔	Anastomosi tenue-retto con confezione di tasca (pouch)
44.31.09 ↔	Bypass gastrico, altro	45.92.12 ↔	Anastomosi tenue-retto senza confezione di tasca (pouch)
44.31.11 ↔	Bypass gastrico prossimale, chirurgico a cielo aperto	45.93 ↔	Anastomosi intestinale tenue-crasso
44.31.12 ↔	Bypass gastrico prossimale, per via laparoscopica	45.94 ↔	Anastomosi intestinale crasso-crasso
44.31.13 ↔	Bypass gastrico prossimale dopo sleeve resection, intervento di riconversione, chirurgico a cielo aperto	45.95.11 ↔	Anastomosi tenue-ano con confezione di tasca
44.31.14 ↔	Bypass gastrico prossimale dopo sleeve resection, intervento di riconversione, per via laparoscopica	45.95.12 ↔	Anastomosi tenue-ano senza confezione di tasca
44.31.15 ↔	Bypass gastrico prossimale dopo bendaggio gastrico, dopo intervento bariatrico preliminare, chirurgico a cielo aperto	45.95.21 ↔	Anastomosi crasso-ano
44.31.16 ↔	Bypass gastrico prossimale dopo bendaggio gastrico, dopo intervento bariatrico preliminare, per via laparoscopica	45.96 ↔	Anastomosi crasso-retto
44.31.21 ↔	Bypass gastrico distale, chirurgico a cielo aperto	45.97.11 ↔	Nuova confezione di anastomosi al piede d'ansa del tenue, chirurgica a cielo aperto
44.31.22 ↔	Bypass gastrico distale, per via laparoscopica	45.97.12 ↔	Nuova confezione di anastomosi al piede d'ansa del tenue, per via laparoscopica
44.31.31 ↔	Omega-loop gastric bypass, chirurgico a cielo aperto	45.98.13 ↔	Revisione di anastomosi all'ano
44.31.32 ↔	Omega-loop gastric bypass, per via laparoscopica	45.99 ↔	Anastomosi intestinale, altro
44.31.41 ↔	Bypass gastrico Roux-en-Y, chirurgico a cielo aperto	48.1 ↔	Proctostomia
44.31.42 ↔	Bypass gastrico Roux-en-Y, per via laparoscopica	48.41 ↔	Resezione sottomucosa del retto (secondo Soave)
44.38 ↔	Gastroenterostomia laparoscopica	48.49 ↔	Resezione del retto con pull-through, altro
44.39 ↔	Gastroenterostomia senza gastrectomia, altro	48.50 ↔	Resezione del retto senza conservazione dello sfintere, NAS
45.50 ↔	Isolamento di segmento intestinale, NAS	48.51 ↔	Resezione del retto per via addominoperineale
45.51 ↔	Isolamento di segmento dell'intestino tenue	48.53 ↔	Resezione del retto per via addominosacrale, sacroperineale e perineale
45.52 ↔	Isolamento di segmento dell'intestino crasso	48.59 ↔	Resezione del retto senza conservazione dello sfintere, altro
45.61 ↔	Resezione segmentaria multipla dell'intestino tenue	48.65 ↔	Resezione del retto secondo Duhamel
45.62 ↔	Altra resezione parziale dell'intestino tenue	48.66.00 ↔	Resezione del retto con conservazione dello sfintere, NAS
45.63.00 ↔	Rimozione totale dell'intestino tenue, NAS	48.66.09 ↔	Resezione del retto con conservazione dello sfintere, altro
45.63.99 ↔	Rimozione totale dell'intestino tenue, altro	48.66.11 ↔	Resezione di anello e cilindro rettale, con anastomosi, chirurgica a cielo aperto
45.70 ↔	Asportazione parziale dell'intestino crasso, NAS	48.66.12 ↔	Resezione di anello e cilindro rettale, con enterostomia e chiusura a fondo cieco, chirurgica a cielo aperto
45.73.11 ↔	Emicolectomia destra, chirurgica a cielo aperto	48.66.13 ↔	Resezione di anello e cilindro rettale, con anastomosi, per via laparoscopica
45.73.12 ↔	Emicolectomia destra, per via laparoscopica	48.66.14 ↔	Resezione di anello e cilindro rettale, con enterostomia e chiusura a fondo cieco, per via laparoscopica
45.74.11 ↔	Resezione del colon trasverso, chirurgica a cielo aperto	48.66.15 ↔	Resezione di anello e cilindro rettale, per via transanale
45.74.12 ↔	Resezione del colon trasverso, per via laparoscopica	48.66.21 ↔	Resezione anteriore del retto, con anastomosi, chirurgica a cielo aperto
45.75.11 ↔	Emicolectomia sinistra, chirurgica a cielo aperto	48.66.22 ↔	Resezione anteriore del retto, con enterostomia e chiusura a fondo cieco, chirurgica a cielo aperto
45.75.12 ↔	Emicolectomia sinistra, per via laparoscopica	48.66.23 ↔	Resezione anteriore del retto, con anastomosi, per via laparoscopica
45.75.21 ↔	Emicolectomia sinistra con sigmoidectomia, chirurgica a cielo aperto	48.66.24 ↔	Resezione anteriore del retto, con enterostomia e chiusura a fondo cieco, per via laparoscopica
45.75.22 ↔	Emicolectomia sinistra con sigmoidectomia, per via laparoscopica	48.66.25 ↔	Resezione anteriore del retto, per via transanale
45.76.00 ↔	Sigmoidectomia, NAS	48.66.31 ↔	Resezione anteriore bassa del retto, con anastomosi, chirurgica a cielo aperto
45.76.09 ↔	Sigmoidectomia, altro	48.66.32 ↔	Resezione anteriore bassa del retto, con enterostomia e chiusura a fondo cieco, chirurgica a cielo aperto
45.76.11 ↔	Sigmoidectomia, chirurgica a cielo aperto	48.66.33 ↔	Resezione anteriore bassa del retto, con anastomosi, per via laparoscopica
45.76.21 ↔	Sigmoidectomia, per via laparoscopica	48.66.34 ↔	Resezione anteriore bassa del retto, con enterostomia e chiusura a fondo cieco, per via laparoscopica
45.77.11 ↔	Emicolectomia destra allargata, chirurgica a cielo aperto		
45.77.12 ↔	Emicolectomia destra allargata, per via laparoscopica		
45.77.21 ↔	Emicolectomia sinistra allargata, chirurgica a cielo aperto		
45.77.22 ↔	Emicolectomia sinistra allargata, per via laparoscopica		
45.78.11 ↔	Resezione segmentaria, chirurgica a cielo aperto		
45.78.12 ↔	Resezione segmentaria, per via laparoscopica		
45.78.21 ↔	Resezione segmentaria multipla, per via endoscopica		
45.78.22 ↔	Resezione segmentaria multipla, per via laparoscopica		

48.66.35 ↔	Resezione anteriore bassa del retto, con anastomosi, per via transanale	48.74 ↔	Retto-rettostomia
48.69 ↔	Altra resezione del retto, altro	49.74 ↔	Trasposizione del muscolo gracile per incontinenza anale

ADRG G35**Terapia a pressione negativa complessa per malattie e disturbi dell'apparato digerente o diagnosi complessa con intervento complesso**

Terapia a pressione negativa complessa o diagnosi nella tabella G35-1 e Certe procedure OR a quattro tempi

DRG G35Z**Terapia a pressione negativa complessa per malattie e disturbi dell'apparato digerente o diagnosi complessa con intervento complesso****Diagnosi G35-1**

K22.3	Perforazione dell'esofago	K63.1	Perforazione intestinale (non traumatica)
K25.1	Ulcera gastrica: acuta, con perforazione	K63.2	Fistola intestinale
K25.2	Ulcera gastrica: acuta, con emorragia e perforazione	K65.00	Peritonite batterica spontanea [PBS] (acuta)
K26.1	Ulcera duodenale: acuta, con perforazione	K65.09	Altra e non specificata peritonite acuta
K26.2	Ulcera duodenale: acuta, con emorragia e perforazione	K65.8	Altra peritonite
K28.1	Ulcera gastrodigiunale: acuta, con perforazione	K72.0	Insufficienza epatica acuta e subacuta
K28.2	Ulcera gastrodigiunale: acuta, con emorragia e perforazione	K83.2	Perforazione di dotto biliare
K31.6	Fistola dello stomaco e del duodeno	K85.01	Pancreatite acuta idiopatica: con complicanze d'organo
K56.0	Ileo paralitico	K85.11	Pancreatite acuta biliare: con complicanze d'organo
K57.02	Diverticolite dell'intestino tenue con perforazione e ascesso, senza emorragia	K85.21	Pancreatite acuta indotta da alcol: con complicanze d'organo
K57.03	Diverticolite dell'intestino tenue con perforazione e ascesso, con emorragia	K85.31	Pancreatite acuta indotta da farmaci: con complicanze d'organo
K57.22	Diverticolite del colon con perforazione e ascesso, senza emorragia	K85.81	Altra forma di pancreatite acuta: con complicanze d'organo
K57.23	Diverticolite del colon con perforazione e ascesso, con emorragia	K91.3	Occlusione intestinale post-operatoria
K57.42	Diverticolite dell'intestino tenue e del colon con perforazione e ascesso, senza emorragia	K91.80	Mucosite generalizzata per immunocompromissione
K57.43	Diverticolite dell'intestino tenue e del colon con perforazione e ascesso, con emorragia	N82.0	Fistola vescicovaginale
		N82.2	Fistola tra intestino tenue e vagina
		N82.3	Fistola colo-vaginale
		N82.4	Altra fistola entero-genitale femminile

ADRG G37**Intervento multiviscerale per malattie e disturbi dell'apparato digerente o terapia intensiva complessa > 196/360 punti risorse**

Intervento multiviscerale o almeno una procedura nella tabella G37-1

DRG G37Z**Intervento multiviscerale per malattie e disturbi dell'apparato digerente o terapia intensiva complessa > 196/360 punti risorse****Procedura G37-1**

99.B7.14 †↔	Terapia intensiva complessa, da 361 a 552 punti risorse	99.B7.1D †↔	Terapia intensiva complessa, da 2485 a 2760 punti risorse
99.B7.15 †↔	Terapia intensiva complessa, da 553 a 828 punti risorse	99.B7.1E †↔	Terapia intensiva complessa, da 2761 a 3220 punti risorse
99.B7.16 †↔	Terapia intensiva complessa, da 829 a 1104 punti risorse	99.B7.1F †↔	Terapia intensiva complessa, da 3221 a 3680 punti risorse
99.B7.17 †↔	Terapia intensiva complessa, da 1105 a 1380 punti risorse	99.B7.1G †↔	Terapia intensiva complessa, da 3681 a 4600 punti risorse
99.B7.18 †↔	Terapia intensiva complessa, da 1381 a 1656 punti risorse	99.B7.1H †↔	Terapia intensiva complessa, da 4601 a 5520 punti risorse
99.B7.1A †↔	Terapia intensiva complessa, da 1657 a 1932 punti risorse	99.B7.1I †↔	Terapia intensiva complessa, da 5521 a 7360 punti risorse
99.B7.1B †↔	Terapia intensiva complessa, da 1933 a 2208 punti risorse	99.B7.1J †↔	Terapia intensiva complessa, da 7361 a 9200 punti risorse
99.B7.1C †↔	Terapia intensiva complessa, da 2209 a 2484 punti risorse	99.B7.1K †↔	Terapia intensiva complessa, da 9201 a 11040 punti risorse

99.B7.1L †↔	Terapia intensiva complessa, da 11041 a 13800 punti risorse	99.B7.2C †↔	Terapia intensiva complessa in età infantile (procedura di base), da 2647 a 2940 punti risorse
99.B7.1M †↔	Terapia intensiva complessa, da 13801 a 16560 punti risorse	99.B7.2D †↔	Terapia intensiva complessa in età infantile (procedura di base), da 2941 a 3430 punti risorse
99.B7.1N †↔	Terapia intensiva complessa, da 16561 a 19320 punti risorse	99.B7.2E †↔	Terapia intensiva complessa in età infantile (procedura di base), da 3431 a 3920 punti risorse
99.B7.1O †↔	Terapia intensiva complessa, 19321 e più punti risorse	99.B7.2F †↔	Terapia intensiva complessa in età infantile (procedura di base), da 3921 a 4410 punti risorse
99.B7.21 †↔	Terapia intensiva complessa in età infantile (procedura di base), da 197 a 392 punti risorse	99.B7.2G †↔	Terapia intensiva complessa in età infantile (procedura di base), da 4411 a 4900 punti risorse
99.B7.22 †↔	Terapia intensiva complessa in età infantile (procedura di base), da 393 a 588 punti risorse	99.B7.2H †↔	Terapia intensiva complessa in età infantile (procedura di base), da 4901 a 5880 punti risorse
99.B7.23 †↔	Terapia intensiva complessa in età infantile (procedura di base), da 589 a 784 punti risorse	99.B7.2I †↔	Terapia intensiva complessa in età infantile (procedura di base), da 5881 a 6860 punti risorse
99.B7.24 †↔	Terapia intensiva complessa in età infantile (procedura di base), da 785 a 980 punti risorse	99.B7.2J †↔	Terapia intensiva complessa in età infantile (procedura di base), da 6861 a 7840 punti risorse
99.B7.25 †↔	Terapia intensiva complessa in età infantile (procedura di base), da 981 a 1176 punti risorse	99.B7.2K †↔	Terapia intensiva complessa in età infantile (procedura di base), da 7841 a 9800 punti risorse
99.B7.26 †↔	Terapia intensiva complessa in età infantile (procedura di base), da 1177 a 1470 punti risorse	99.B7.2L †↔	Terapia intensiva complessa in età infantile (procedura di base), da 9801 a 11760 punti risorse
99.B7.27 †↔	Terapia intensiva complessa in età infantile (procedura di base), da 1471 a 1764 punti risorse	99.B7.2M †↔	Terapia intensiva complessa in età infantile (procedura di base), da 11761 a 13720 punti risorse
99.B7.28 †↔	Terapia intensiva complessa in età infantile (procedura di base), da 1765 a 2058 punti risorse	99.B7.2N †↔	Terapia intensiva complessa in età infantile (procedura di base), da 13721 a 16660 punti risorse
99.B7.2A †↔	Terapia intensiva complessa in età infantile (procedura di base), da 2059 a 2352 punti risorse	99.B7.2O †↔	Terapia intensiva complessa in età infantile (procedura di base), da 16661 a 19600 punti risorse
99.B7.2B †↔	Terapia intensiva complessa in età infantile (procedura di base), da 2353 a 2646 punti risorse	99.B7.2P †↔	Terapia intensiva complessa in età infantile (procedura di base), 19601 e più punti risorse

ADRG G38**Procedure complicanti o terapia intensiva complessa > 196/360 punti risorse o terapia a pressione negativa o riabilitazione geriatrica acuta da 14 giorni di trattamento, con intervento chirurgico specifico per malattie e disturbi dell'apparato digerente**

(Procedure complicanti o almeno una procedura nella tabella G38-1 o Terapia a pressione negative o Riabilitazione geriatrica, da 14 giorni di trattamento) e (definizione del DRG (G02A) o definizione del DRG (G02B) o definizione del DRG (G33Z) o definizione del DRG (G16Z) o definizione del DRG (G03A) o definizione del DRG di base (G17) o definizione del DRG (G19A) o definizione del DRG (G10Z) o definizione del DRG (G03B) o definizione del DRG (G18A) o definizione del DRG (G04Z))

DRG G38A**Terapia intensiva complessa > 196/184 punti risorse o terapia a pressione negativa o riabilitazione geriatrica acuta da 21 giorni di trattamento, con intervento chirurgico specifico per malattie e disturbi dell'apparato digerente**

Almeno una procedura nella tabella G38-2 o Terapia a pressione negative o Riabilitazione geriatrica, da 21 giorni di trattamento

DRG G38B**Procedure complicanti o riabilitazione geriatrica acuta da 14 giorni di trattamento, con intervento chirurgico specifico per malattie e disturbi dell'apparato digerente****Procedura G38-1**

99.B7.14 †↔	Terapia intensiva complessa, da 361 a 552 punti risorse	99.B7.1C †↔	Terapia intensiva complessa, da 2209 a 2484 punti risorse
99.B7.15 †↔	Terapia intensiva complessa, da 553 a 828 punti risorse	99.B7.1D †↔	Terapia intensiva complessa, da 2485 a 2760 punti risorse
99.B7.16 †↔	Terapia intensiva complessa, da 829 a 1104 punti risorse	99.B7.1E †↔	Terapia intensiva complessa, da 2761 a 3220 punti risorse
99.B7.17 †↔	Terapia intensiva complessa, da 1105 a 1380 punti risorse	99.B7.1F †↔	Terapia intensiva complessa, da 3221 a 3680 punti risorse
99.B7.18 †↔	Terapia intensiva complessa, da 1381 a 1656 punti risorse	99.B7.1G †↔	Terapia intensiva complessa, da 3681 a 4600 punti risorse
99.B7.1A †↔	Terapia intensiva complessa, da 1657 a 1932 punti risorse	99.B7.1H †↔	Terapia intensiva complessa, da 4601 a 5520 punti risorse
99.B7.1B †↔	Terapia intensiva complessa, da 1933 a 2208 punti risorse	99.B7.1I †↔	Terapia intensiva complessa, da 5521 a 7360 punti risorse

99.B7.1J †↔	Terapia intensiva complessa, da 7361 a 9200 punti risorse	99.B7.2B †↔	Terapia intensiva complessa in età infantile (procedura di base), da 2353 a 2646 punti risorse
99.B7.1K †↔	Terapia intensiva complessa, da 9201 a 11040 punti risorse	99.B7.2C †↔	Terapia intensiva complessa in età infantile (procedura di base), da 2647 a 2940 punti risorse
99.B7.1L †↔	Terapia intensiva complessa, da 11041 a 13800 punti risorse	99.B7.2D †↔	Terapia intensiva complessa in età infantile (procedura di base), da 2941 a 3430 punti risorse
99.B7.1M †↔	Terapia intensiva complessa, da 13801 a 16560 punti risorse	99.B7.2E †↔	Terapia intensiva complessa in età infantile (procedura di base), da 3431 a 3920 punti risorse
99.B7.1N †↔	Terapia intensiva complessa, da 16561 a 19320 punti risorse	99.B7.2F †↔	Terapia intensiva complessa in età infantile (procedura di base), da 3921 a 4410 punti risorse
99.B7.1O †↔	Terapia intensiva complessa, 19321 e più punti risorse	99.B7.2G †↔	Terapia intensiva complessa in età infantile (procedura di base), da 4411 a 4900 punti risorse
99.B7.21 †↔	Terapia intensiva complessa in età infantile (procedura di base), da 197 a 392 punti risorse	99.B7.2H †↔	Terapia intensiva complessa in età infantile (procedura di base), da 4901 a 5880 punti risorse
99.B7.22 †↔	Terapia intensiva complessa in età infantile (procedura di base), da 393 a 588 punti risorse	99.B7.2I †↔	Terapia intensiva complessa in età infantile (procedura di base), da 5881 a 6860 punti risorse
99.B7.23 †↔	Terapia intensiva complessa in età infantile (procedura di base), da 589 a 784 punti risorse	99.B7.2J †↔	Terapia intensiva complessa in età infantile (procedura di base), da 6861 a 7840 punti risorse
99.B7.24 †↔	Terapia intensiva complessa in età infantile (procedura di base), da 785 a 980 punti risorse	99.B7.2K †↔	Terapia intensiva complessa in età infantile (procedura di base), da 7841 a 9800 punti risorse
99.B7.25 †↔	Terapia intensiva complessa in età infantile (procedura di base), da 981 a 1176 punti risorse	99.B7.2L †↔	Terapia intensiva complessa in età infantile (procedura di base), da 9801 a 11760 punti risorse
99.B7.26 †↔	Terapia intensiva complessa in età infantile (procedura di base), da 1177 a 1470 punti risorse	99.B7.2M †↔	Terapia intensiva complessa in età infantile (procedura di base), da 11761 a 13720 punti risorse
99.B7.27 †↔	Terapia intensiva complessa in età infantile (procedura di base), da 1471 a 1764 punti risorse	99.B7.2N †↔	Terapia intensiva complessa in età infantile (procedura di base), da 13721 a 16660 punti risorse
99.B7.28 †↔	Terapia intensiva complessa in età infantile (procedura di base), da 1765 a 2058 punti risorse	99.B7.2O †↔	Terapia intensiva complessa in età infantile (procedura di base), da 16661 a 19600 punti risorse
99.B7.2A †↔	Terapia intensiva complessa in età infantile (procedura di base), da 2059 a 2352 punti risorse	99.B7.2P †↔	Terapia intensiva complessa in età infantile (procedura di base), 19601 e più punti risorse

Procedura G38-2

99.B7.13 †↔	Terapia intensiva complessa, da 185 a 360 punti risorse	99.B7.1M †↔	Terapia intensiva complessa, da 13801 a 16560 punti risorse
99.B7.14 †↔	Terapia intensiva complessa, da 361 a 552 punti risorse	99.B7.1N †↔	Terapia intensiva complessa, da 16561 a 19320 punti risorse
99.B7.15 †↔	Terapia intensiva complessa, da 553 a 828 punti risorse	99.B7.1O †↔	Terapia intensiva complessa, 19321 e più punti risorse
99.B7.16 †↔	Terapia intensiva complessa, da 829 a 1104 punti risorse	99.B7.21 †↔	Terapia intensiva complessa in età infantile (procedura di base), da 197 a 392 punti risorse
99.B7.17 †↔	Terapia intensiva complessa, da 1105 a 1380 punti risorse	99.B7.22 †↔	Terapia intensiva complessa in età infantile (procedura di base), da 393 a 588 punti risorse
99.B7.18 †↔	Terapia intensiva complessa, da 1381 a 1656 punti risorse	99.B7.23 †↔	Terapia intensiva complessa in età infantile (procedura di base), da 589 a 784 punti risorse
99.B7.1A †↔	Terapia intensiva complessa, da 1657 a 1932 punti risorse	99.B7.24 †↔	Terapia intensiva complessa in età infantile (procedura di base), da 785 a 980 punti risorse
99.B7.1B †↔	Terapia intensiva complessa, da 1933 a 2208 punti risorse	99.B7.25 †↔	Terapia intensiva complessa in età infantile (procedura di base), da 981 a 1176 punti risorse
99.B7.1C †↔	Terapia intensiva complessa, da 2209 a 2484 punti risorse	99.B7.26 †↔	Terapia intensiva complessa in età infantile (procedura di base), da 1177 a 1470 punti risorse
99.B7.1D †↔	Terapia intensiva complessa, da 2485 a 2760 punti risorse	99.B7.27 †↔	Terapia intensiva complessa in età infantile (procedura di base), da 1471 a 1764 punti risorse
99.B7.1E †↔	Terapia intensiva complessa, da 2761 a 3220 punti risorse	99.B7.28 †↔	Terapia intensiva complessa in età infantile (procedura di base), da 1765 a 2058 punti risorse
99.B7.1F †↔	Terapia intensiva complessa, da 3221 a 3680 punti risorse	99.B7.2A †↔	Terapia intensiva complessa in età infantile (procedura di base), da 2059 a 2352 punti risorse
99.B7.1G †↔	Terapia intensiva complessa, da 3681 a 4600 punti risorse	99.B7.2B †↔	Terapia intensiva complessa in età infantile (procedura di base), da 2353 a 2646 punti risorse
99.B7.1H †↔	Terapia intensiva complessa, da 4601 a 5520 punti risorse	99.B7.2C †↔	Terapia intensiva complessa in età infantile (procedura di base), da 2647 a 2940 punti risorse
99.B7.1I †↔	Terapia intensiva complessa, da 5521 a 7360 punti risorse	99.B7.2D †↔	Terapia intensiva complessa in età infantile (procedura di base), da 2941 a 3430 punti risorse
99.B7.1J †↔	Terapia intensiva complessa, da 7361 a 9200 punti risorse	99.B7.2E †↔	Terapia intensiva complessa in età infantile (procedura di base), da 3431 a 3920 punti risorse
99.B7.1K †↔	Terapia intensiva complessa, da 9201 a 11040 punti risorse	99.B7.2F †↔	Terapia intensiva complessa in età infantile (procedura di base), da 3921 a 4410 punti risorse
99.B7.1L †↔	Terapia intensiva complessa, da 11041 a 13800 punti risorse	99.B7.2G †↔	Terapia intensiva complessa in età infantile (procedura di base), da 4411 a 4900 punti risorse

99.B7.2H ‡↔ Terapia intensiva complessa in età infantile (procedura di base), da 4901 a 5880 punti risorse
 99.B7.2I ‡↔ Terapia intensiva complessa in età infantile (procedura di base), da 5881 a 6860 punti risorse
 99.B7.2J ‡↔ Terapia intensiva complessa in età infantile (procedura di base), da 6861 a 7840 punti risorse
 99.B7.2K ‡↔ Terapia intensiva complessa in età infantile (procedura di base), da 7841 a 9800 punti risorse
 99.B7.2L ‡↔ Terapia intensiva complessa in età infantile (procedura di base), da 9801 a 11760 punti risorse

99.B7.2M ‡↔ Terapia intensiva complessa in età infantile (procedura di base), da 11761 a 13720 punti risorse
 99.B7.2N ‡↔ Terapia intensiva complessa in età infantile (procedura di base), da 13721 a 16660 punti risorse
 99.B7.2O ‡↔ Terapia intensiva complessa in età infantile (procedura di base), da 16661 a 19600 punti risorse
 99.B7.2P ‡↔ Terapia intensiva complessa in età infantile (procedura di base), 19601 e più punti risorse

ADRG G40**Procedura complicante con intervento endoscopico specifico per malattie gravi dell'apparato digerente**

Procedure complicanti e (definizione del DRG (G46A) o definizione del DRG (G48A))

DRG G40Z**Procedura complicante con intervento endoscopico specifico per malattie gravi dell'apparato digerente****ADRG G46****Gastroscoopia o procedura endoscopica antireflusso**

Almeno una procedura nella tabella G46-2

DRG G46A**Gastroscoopia complessa con CC estremamente gravi o procedura complicante per malattia grave, o CC estremamente gravi o gastroscoopia complessa associata a intervento complicante, età < 15 anni**

Diagnosi principale nella tabella G46-1 e ((procedura nella tabella G46-3 e PCCL > 3) o Procedure complicanti) o (diagnosi principale nella tabella G46-1 e ((almeno una procedura nella tabella G46-4 e PCCL > 3) o (procedura nella tabella G46-3 e (procedura nella tabella G46-5 o PCCL > 2)))) e (Età < 15 Jahre)

DRG G46B**Gastroscoopia complessa associata a intervento complicante o CC estremamente gravi, età > 14 anni, o malattia grave dell'apparato digerente ed età < 15 anni**

Diagnosi principale nella tabella G46-1 e ((almeno una procedura nella tabella G46-4 e PCCL > 3) o (procedura nella tabella G46-3 e (procedura nella tabella G46-5 o PCCL > 2))) o diagnosi principale nella tabella G46-1 e Età < 15 Jahre

DRG G46C**Gastroscoopia o procedura endoscopica antireflusso****Diagnosi G46-1**

C15.0	Tumore Maligno: Esofago cervicale	C17.3	Tumore Maligno: Diverticolo di Meckel
C15.1	Tumore Maligno: Esofago toracico	C17.8	Tumore Maligno: lesione sconfinante a più zone contigue dell'intestino tenue
C15.2	Tumore Maligno: Esofago addominale	C17.9	Tumore Maligno: Intestino tenue non specificato
C15.3	Tumore Maligno: Terzo superiore dell'esofago	C18.0	Tumore Maligno: Cieco
C15.4	Tumore Maligno: Terzo medio dell'esofago	C18.1	Tumore Maligno: Appendice
C15.5	Tumore Maligno: Terzo inferiore dell'esofago	C18.2	Tumore Maligno: Colon ascendente
C15.8	Tumore Maligno: lesione sconfinante a più zone contigue dell'esofago	C18.3	Tumore Maligno: Flessura destra [epatica] del colon
C15.9	Tumore Maligno: Esofago non specificato	C18.4	Tumore Maligno: Colon trasverso
C16.0	Tumore Maligno: Cardias	C18.5	Tumore Maligno: flessura sinistra [splenica] del colon
C16.1	Tumore Maligno: Fondo dello stomaco	C18.6	Tumore Maligno: Colon discendente
C16.2	Tumore Maligno: Corpo dello stomaco	C18.7	Tumore Maligno: Sigma
C16.3	Tumore Maligno: Antro pilorico	C18.8	Tumore Maligno: lesione sconfinante a più zone contigue del colon
C16.4	Tumore Maligno: Piloro	C18.9	Tumore Maligno: Colon non specificato
C16.5	Tumore Maligno: Piccola curva dello stomaco non specificata	C19	Tumore maligno della giunzione retto-sigmoidea
C16.6	Tumore Maligno: Grande curva dello stomaco non specificata	C20	Tumore maligno del retto
C16.8	Tumore Maligno: lesione sconfinante a più zone contigue dello stomaco	C21.0	Tumore Maligno: Ano non specificato
C16.9	Tumore Maligno: Stomaco non specificato	C21.1	Tumore Maligno: Canale anale
C17.0	Tumore Maligno: Duodeno	C21.2	Tumore Maligno: Regione della cloaca (divisione sistema urogenitale da sistema digestivo nel perineo)
C17.1	Tumore Maligno: Digiuno	C21.8	Tumore Maligno: lesione sconfinante a più zone contigue del retto, dell'ano e del canale anale
C17.2	Tumore Maligno: Ileo		

C26.0	Tumore Maligno: Apparato intestinale, parte non specificata	K27.2	Ulcera peptica di sede non specificata: acuta, con emorragia e perforazione
C26.8	Tumore Maligno: lesione sconfinante a più zone contigue dell'apparato digerente	K27.4	Ulcera peptica di sede non specificata: cronica o non precisata, con emorragia
C26.9	Tumore Maligno: Sedi mal definite dell'apparato digerente	K27.5	Ulcera peptica di sede non specificata: cronica o non precisata, con perforazione
C45.1	Mesotelioma del peritoneo	K27.6	Ulcera peptica di sede non specificata: cronica, con emorragia e perforazione
C48.1	Tumore Maligno: Parti specificate del peritoneo	K28.0	Ulcera gastrodigiunale: acuta, con emorragia
C48.2	Tumore Maligno: Peritoneo non specificato	K28.1	Ulcera gastrodigiunale: acuta, con perforazione
C48.8	Tumore Maligno: lesione sconfinante a più zone contigue del retroperitoneo e peritoneo	K28.2	Ulcera gastrodigiunale: acuta, con emorragia e perforazione
C76.2	Tumore maligno di altra e mal definita sede: Addome	K28.4	Ulcera gastrodigiunale: cronica o non precisata, con emorragia
C78.4	Tumore maligno secondario dell'intestino tenue	K28.5	Ulcera gastrodigiunale: cronica o non precisata, con perforazione
C78.5	Tumore maligno secondario del colon e del retto	K28.6	Ulcera gastrodigiunale: cronica, con emorragia e perforazione
C78.6	Tumore maligno secondario del retroperitoneo e del peritoneo	K29.0	Gastrite emorragica acuta
C78.8	Tumore maligno secondario di altri e non specificati organi dell'apparato digerente	K31.82	Angiodisplasia dello stomaco e del duodeno con emorragia
D00.1	Carcinoma in situ: Esofago	K55.22	Angiodisplasia del colon con emorragia
D00.2	Carcinoma in situ: Stomaco	K55.32	Angiodisplasia dell'intestino tenue con emorragia
D01.0	Carcinoma in situ: Colon	K57.03	Diverticolite dell'intestino tenue con perforazione e ascesso, con emorragia
D01.1	Carcinoma in situ: Giunzione retto-sigmoidea	K57.11	Malattia diverticolare dell'intestino tenue senza perforazione o ascesso, con emorragia
D01.2	Carcinoma in situ: Retto	K57.13	Diverticolite dell'intestino tenue senza perforazione o ascesso, con emorragia
D01.3	Carcinoma in situ: Ano e canale anale	K57.23	Diverticolite del colon con perforazione e ascesso, con emorragia
D01.4	Carcinoma in situ: Altre e non specificate parti dell'intestino	K57.31	Malattia diverticolare del colon senza perforazione o ascesso, con emorragia
D01.7	Carcinoma in situ: Altri organi specificati dell'apparato digerente	K57.33	Diverticolite del colon senza perforazione o ascesso, con emorragia
D01.9	Carcinoma in situ: Organi dell'apparato digerente non specificati	K57.43	Diverticolite dell'intestino tenue e del colon con perforazione e ascesso, con emorragia
I85.0	Varici esofagee con sanguinamento	K57.51	Malattia diverticolare dell'intestino tenue e del colon senza perforazione o ascesso, con emorragia
K22.6	Sindrome di Mallory-Weiss	K57.53	Diverticolite dell'intestino tenue e del colon senza perforazione o ascesso, con emorragia
K25.0	Ulcera gastrica: acuta, con emorragia	K57.83	Diverticolite dell'intestino, parte non specificata, con perforazione o ascesso, con emorragia
K25.1	Ulcera gastrica: acuta, con perforazione	K57.91	Malattia diverticolare dell'intestino, parte non specificata, senza perforazione o ascesso, con emorragia
K25.2	Ulcera gastrica: acuta, con emorragia e perforazione	K57.93	Diverticolite dell'intestino, parte non specificata, senza perforazione o ascesso, con emorragia
K25.4	Ulcera gastrica: cronica o non precisata, con emorragia	K92.0	Ematemesi
K25.5	Ulcera gastrica: cronica o non precisata, con perforazione	K92.1	Melena
K25.6	Ulcera gastrica: cronica, con emorragia e perforazione	K92.2	Emorragia gastrointestinale non specificata
K26.0	Ulcera duodenale: acuta, con emorragia	P76.2	Ostruzione intestinale da latte ispessito
K26.1	Ulcera duodenale: acuta, con perforazione		
K26.2	Ulcera duodenale: acuta, con emorragia e perforazione		
K26.4	Ulcera duodenale: cronica o non precisata, con emorragia		
K26.5	Ulcera duodenale: cronica o non precisata, con perforazione		
K26.6	Ulcera duodenale: cronica, con emorragia e perforazione		
K27.0	Ulcera peptica di sede non specificata: acuta, con emorragia		
K27.1	Ulcera peptica di sede non specificata: acuta, con perforazione		

Procedura G46-2

42.22 †↔	Esofagoscopia attraverso stoma artificiale	42.33.23 †↔	Asportazione o distruzione endoscopica di lesione o tessuto esofageo, ablazione a radiofrequenza
42.23 †↔	Altra esofagoscopia	42.33.29 †↔	Asportazione o distruzione endoscopica di lesione o tessuto esofageo, altra procedura
42.24 †↔	Biopsia chiusa [endoscopica] dell'esofago	42.33.30 †↔	Inserzione endoscopica di applicatore radioattivo nell'esofago
42.33.10 †↔	Resezione endoscopica della mucosa esofagea	42.7X.10 †↔	Esofagomiotomia, per via endoscopica
42.33.11 †↔	Resezione endoscopica sottomucosale esofagea	42.7X.20 †↔	Esofagomiotomia, faringocervicale, per via endoscopica
42.33.20 †↔	Asportazione o distruzione endoscopica di lesione o tessuto esofageo, elettro-, termo- e crioblazione	42.7X.30 †↔	Esofagogastromiotomia, per via endoscopica
42.33.21 †↔	Asportazione o distruzione endoscopica di lesione o tessuto esofageo, Terapia fotodinamica	42.81.00 †↔	Inserzione di una sonda permanente nell'esofago, NAS
42.33.22 †↔	Asportazione o distruzione endoscopica di lesione o tessuto esofageo, mediante laser		

42.81.10 †↔	Inserzione e sostituzione di protesi non autoespandente (sonda permanente) nell'esofago, per via endoscopica	44.99.20 †↔	Serranodo e clipping dello stomaco, per via endoscopica
42.81.11 †↔	Inserzione e sostituzione di due protesi non autoespandenti (sonda permanente) nell'esofago, per via endoscopica	44.99.50 †↔	Inserzione o sostituzione di una protesi non autoespandente nello stomaco, per via endoscopica
42.81.12 †↔	Inserzione e sostituzione di più di due protesi non autoespandenti (sonda permanente) nell'esofago, per via endoscopica	44.99.50 †↔	Inserzione o sostituzione di una protesi non autoespandente nello stomaco, per via endoscopica
42.81.40 †↔	Inserzione e sostituzione di una protesi autoespandente (sonda permanente) nell'esofago, per via endoscopica	44.99.60 †↔	Inserzione o sostituzione di una protesi autoespandente nello stomaco, per via endoscopica
42.81.41 †↔	Inserzione e sostituzione di due protesi autoespandenti (sonda permanente) nell'esofago, per via endoscopica	44.99.60 †↔	Inserzione o sostituzione di una protesi autoespandente nello stomaco, per via endoscopica
42.81.42 †↔	Inserzione e sostituzione di più di due protesi autoespandenti (sonda permanente) nell'esofago, per via endoscopica	44.99.70 †↔	Rimozione di protesi dallo stomaco, per via endoscopica
42.81.99 †↔	Inserzione di una sonda permanente nell'esofago, altro	44.99.70 †↔	Rimozione di protesi dallo stomaco, per via endoscopica
42.88.10 †↔	Rimozione di protesi dall'esofago, per via endoscopica	44.99.90 †↔	Altri interventi endoscopici sullo stomaco
42.92 †↔	Dilatazione dell'esofago	44.99.90 †↔	Altri interventi endoscopici sullo stomaco
42.99.20 †↔	Interventi antireflusso sull'esofago, per via endoscopica	45.00 †↔	Incisione dell'intestino, NAS
42.99.20 †↔	Interventi antireflusso sull'esofago, per via endoscopica	45.13.10 †↔	Esofagogastroduodenoscopia
42.99.41 †↔	Serranodo e clipping dell'esofago, per via endoscopica	45.13.20 †↔	Endoscopia capsulare telemetrica dell'intestino tenue
43.11 †↔	Gastrostomia percutanea [endoscopica] [PEG]	45.13.30 †↔	Enteroscopia semplice
43.41.10 †↔	Resezione endoscopica della mucosa gastrica	45.13.31 †↔	Enteroscopia con pallone
43.41.10 †↔	Resezione endoscopica della mucosa gastrica	45.14 †↔	Biopsia chiusa [endoscopica] dell'intestino tenue
43.41.11 †↔	Resezione endoscopica sottomucosale gastrica	45.16 †↔	Esofagogastroduodenoscopia [EGD] con biopsia chiusa
43.41.11 †↔	Resezione endoscopica sottomucosale gastrica	45.17 †↔	Enteroscopia diagnostica (endoscopia del digiuno distale e dell'ileo)
43.41.20 †↔	Distruzione endoscopica di lesione o tessuto dello stomaco, elettro-, termo- o criocoagulazione, ablazione a radiofrequenza	45.30.00 †↔	Asportazione o distruzione endoscopica di lesione del duodeno, NAS
43.41.20 †↔	Distruzione endoscopica di lesione o tessuto dello stomaco, elettro-, termo- o criocoagulazione, ablazione a radiofrequenza	45.30.10 †↔	Resezione endoscopica della mucosa del duodeno
43.41.29 †↔	Asportazione o distruzione endoscopica di lesione o tessuto dello stomaco, altre procedure	45.30.11 †↔	Asportazione endoscopica di lesione del duodeno
43.41.29 †↔	Asportazione o distruzione endoscopica di lesione o tessuto dello stomaco, altre procedure	45.30.20 †↔	Distruzione endoscopica di lesione del duodeno, elettro-, termo- o criocoagulazione
44.13 †↔	Altra gastroscopia	45.30.29 †↔	Altra distruzione endoscopica di lesione del duodeno
44.14 †↔	Biopsia chiusa [endoscopica] dello stomaco	45.30.99 †↔	Asportazione o distruzione endoscopica di lesione del duodeno, altro
44.22 †↔	Dilatazione endoscopica del piloro	46.72.00 †↔	Chiusura di fistola del duodeno, NAS
44.32 †↔	Gastrodigiunostomia percutanea [endoscopica]	46.72.10 †↔	Chiusura di fistola del duodeno, per via endoscopica
44.43.00 †↔	Controllo endoscopico di sanguinamento gastrico o duodenale, NAS	46.72.99 †↔	Chiusura di fistola del duodeno, altro
44.43.10 †↔	Sclerotizzazione endoscopica di varici del fondo	46.74.00 †↔	Chiusura di fistola dell'intestino tenue, eccetto il duodeno, NAS
44.43.20 †↔	Legatura endoscopica di varici del fondo	46.74.10 †↔	Chiusura di fistola dell'intestino tenue, eccetto il duodeno, per via endoscopica
44.43.99 †↔	Controllo endoscopico di sanguinamento gastrico o duodenale, altro	46.74.99 †↔	Chiusura di fistola dell'intestino tenue, eccetto il duodeno, altro
44.63.10 †↔	Chiusura di altra fistola gastrica, per via endoscopica	46.99.63 †↔	Inserzione o sostituzione di una protesi tubolare autoespandente nell'intestino tenue, per via endoscopica
44.63.10 †↔	Chiusura di altra fistola gastrica, per via endoscopica	50.11.00 †↔	Biopsia chiusa [agobiopsia] del fegato, NAS
44.95.31 †↔	Gastroplastica verticale, per via endoscopica	50.11.09 †↔	Biopsia chiusa [agobiopsia] del fegato, altro
44.95.31 †↔	Gastroplastica verticale, per via endoscopica	50.11.11 †↔	Agobiopsia del fegato, percutanea
44.96.15 †↔	Riparazione di catetere in seguito a posa di anello gastrico, senza intervento intraaddominale	50.11.12 †↔	Agoaspirato con guida ecografica del fegato
44.96.15 †↔	Riparazione di catetere in seguito a posa di anello gastrico, senza intervento intraaddominale	50.96 †↔	Drenaggio di ascesso epatico, percutaneo
44.99.00 †↔	Altri interventi sullo stomaco, NAS	52.01.00 †↔	Drenaggio di cisti pancreatica mediante catetere, NAS
44.99.00 †↔	Altri interventi sullo stomaco, NAS	52.01.11 †↔	Drenaggio transgastrico di cisti pancreatica, per via endoscopica
44.99.10 †↔	Dilatazione dello stomaco mediante dilatatori, per via endoscopica	52.01.21 †↔	Drenaggio transduodenale di cisti pancreatica, per via endoscopica
44.99.10 †↔	Dilatazione dello stomaco mediante dilatatori, per via endoscopica	52.01.99 †↔	Drenaggio di cisti pancreatica mediante catetere, altro
44.99.20 †↔	Serranodo e clipping dello stomaco, per via endoscopica	52.09.21 †↔	Puntura transgastrica di (pseudo)cisti pancreatica, per via endosonografica
		52.09.22 †↔	Puntura transduodenale di (pseudo)cisti pancreatica, per via endosonografica
		97.02 †↔	Sostituzione di tubo per gastrostomia
		97.03 †↔	Sostituzione di tubo o dispositivo per enterostomia dell'intestino tenue
		98.02 †↔	Rimozione di corpo estraneo intraluminali dall'esofago senza incisione

98.03 †↔ Rimozione di corpo estraneo intraluminale dallo stomaco e dall'intestino tenue, senza incisione

Procedura G46-3

- 42.33.10 †↔ Resezione endoscopica della mucosa esofagea
 42.33.11 †↔ Resezione endoscopica sottomucosale esofagea
 42.33.20 †↔ Asportazione o distruzione endoscopica di lesione o tessuto esofageo, elettro-, termo- e crioblazione
 42.33.21 †↔ Asportazione o distruzione endoscopica di lesione o tessuto esofageo, Terapia fotodinamica
 42.33.22 †↔ Asportazione o distruzione endoscopica di lesione o tessuto esofageo, mediante laser
 42.33.23 †↔ Asportazione o distruzione endoscopica di lesione o tessuto esofageo, ablazione a radiofrequenza
 42.33.29 †↔ Asportazione o distruzione endoscopica di lesione o tessuto esofageo, altra procedura
 42.33.30 †↔ Inserzione endoscopica di applicatore radioattivo nell'esofago
 42.7X.10 †↔ Esofagomiotomia, per via endoscopica
 42.7X.20 †↔ Esofagomiotomia, faringocervicale, per via endoscopica
 42.7X.30 †↔ Esofagogastrimiotomia, per via endoscopica
 42.81.00 †↔ Inserzione di una sonda permanente nell'esofago, NAS
 42.81.10 †↔ Inserzione e sostituzione di protesi non autoespandente (sonda permanente) nell'esofago, per via endoscopica
 42.81.11 †↔ Inserzione e sostituzione di due protesi non autoespandenti (sonda permanente) nell'esofago, per via endoscopica
 42.81.12 †↔ Inserzione e sostituzione di più di due protesi non autoespandenti (sonda permanente) nell'esofago, per via endoscopica
 42.81.40 †↔ Inserzione e sostituzione di una protesi autoespandente (sonda permanente) nell'esofago, per via endoscopica
 42.81.41 †↔ Inserzione e sostituzione di due protesi autoespandenti (sonda permanente) nell'esofago, per via endoscopica
 42.81.42 †↔ Inserzione e sostituzione di più di due protesi autoespandenti (sonda permanente) nell'esofago, per via endoscopica
 42.81.99 †↔ Inserzione di una sonda permanente nell'esofago, altro
 42.88.10 †↔ Rimozione di protesi dall'esofago, per via endoscopica
 42.99.20 †↔ Interventi antireflusso sull'esofago, per via endoscopica
 42.99.41 †↔ Serranodo e clipping dell'esofago, per via endoscopica
 43.41.10 †↔ Resezione endoscopica della mucosa gastrica
 43.41.11 †↔ Resezione endoscopica sottomucosale gastrica
 43.41.20 †↔ Distruzione endoscopica di lesione o tessuto dello stomaco, elettro-, termo- o criocoagulazione, ablazione a radiofrequenza
 43.41.29 †↔ Asportazione o distruzione endoscopica di lesione o tessuto dello stomaco, altre procedure
 44.32 †↔ Gastrodigiunostomia percutanea [endoscopica]
 44.43.00 †↔ Controllo endoscopico di sanguinamento gastrico o duodenale, NAS
 44.43.10 †↔ Sclerotizzazione endoscopica di varici del fondo
 44.43.20 †↔ Legatura endoscopica di varici del fondo
 44.43.99 †↔ Controllo endoscopico di sanguinamento gastrico o duodenale, altro
 44.63.10 †↔ Chiusura di altra fistola gastrica, per via endoscopica
 44.95.31 †↔ Gastroplastica verticale, per via endoscopica
 44.96.15 †↔ Riparazione di catetere in seguito a posa di anello gastrico, senza intervento intraaddominale
 44.99.00 †↔ Altri interventi sullo stomaco, NAS
 44.99.10 †↔ Dilatazione dello stomaco mediante dilatatori, per via endoscopica
 44.99.20 †↔ Serranodo e clipping dello stomaco, per via endoscopica
 44.99.50 †↔ Inserzione o sostituzione di una protesi non autoespandente nello stomaco, per via endoscopica
 44.99.60 †↔ Inserzione o sostituzione di una protesi autoespandente nello stomaco, per via endoscopica
 44.99.70 †↔ Rimozione di protesi dallo stomaco, per via endoscopica
 44.99.90 †↔ Altri interventi endoscopici sullo stomaco
 45.00 †↔ Incisione dell'intestino, NAS
 45.30.00 †↔ Asportazione o distruzione endoscopica di lesione del duodeno, NAS
 45.30.10 †↔ Resezione endoscopica della mucosa del duodeno
 45.30.11 †↔ Asportazione endoscopica di lesione del duodeno
 45.30.20 †↔ Distruzione endoscopica di lesione del duodeno, elettro-, termo- o criocoagulazione
 45.30.29 †↔ Altra distruzione endoscopica di lesione del duodeno
 45.30.99 †↔ Asportazione o distruzione endoscopica di lesione del duodeno, altro
 46.72.00 †↔ Chiusura di fistola del duodeno, NAS
 46.72.10 †↔ Chiusura di fistola del duodeno, per via endoscopica
 46.72.99 †↔ Chiusura di fistola del duodeno, altro
 46.74.00 †↔ Chiusura di fistola dell'intestino tenue, eccetto il duodeno, NAS
 46.74.10 †↔ Chiusura di fistola dell'intestino tenue, eccetto il duodeno, per via endoscopica
 46.74.99 †↔ Chiusura di fistola dell'intestino tenue, eccetto il duodeno, altro
 46.99.63 †↔ Inserzione o sostituzione di una protesi tubolare autoespandente nell'intestino tenue, per via endoscopica
 52.01.00 †↔ Drenaggio di cisti pancreatica mediante catetere, NAS
 52.01.11 †↔ Drenaggio transgastrico di cisti pancreatica, per via endoscopica
 52.01.21 †↔ Drenaggio transduodenale di cisti pancreatica, per via endoscopica
 52.01.99 †↔ Drenaggio di cisti pancreatica mediante catetere, altro
 52.09.21 †↔ Puntura transgastrica di (pseudo)cisti pancreatica, per via endosonografica
 52.09.22 †↔ Puntura transduodenale di (pseudo)cisti pancreatica, per via endosonografica
 97.02 †↔ Sostituzione di tubo per gastrostomia
 97.03 †↔ Sostituzione di tubo o dispositivo per enterostomia dell'intestino tenue

Procedura G46-4

42.22 †↔	Esofagoscopia attraverso stoma artificiale	44.99.50 †↔	Inserzione o sostituzione di una protesi non autoespandente nello stomaco, per via endoscopica
42.23 †↔	Altra esofagoscopia	44.99.60 †↔	Inserzione o sostituzione di una protesi autoespandente nello stomaco, per via endoscopica
42.24 †↔	Biopsia chiusa [endoscopica] dell'esofago	44.99.70 †↔	Rimozione di protesi dallo stomaco, per via endoscopica
42.92 †↔	Dilatazione dell'esofago	44.99.90 †↔	Altri interventi endoscopici sullo stomaco
42.99.20 †↔	Interventi antireflusso sull'esofago, per via endoscopica	45.13.10 †↔	Esofagogastroduodenoscopia
43.11 †↔	Gastrostomia percutanea [endoscopica] [PEG]	45.13.20 †↔	Endoscopia capsulare telemetrica dell'intestino tenue
43.41.10 †↔	Resezione endoscopica della mucosa gastrica	45.13.30 †↔	Enteroscopia semplice
43.41.11 †↔	Resezione endoscopica sottomucosale gastrica	45.13.31 †↔	Enteroscopia con pallone
43.41.20 †↔	Distruzione endoscopica di lesione o tessuto dello stomaco, elettro-, termo- o criocoagulazione, ablazione a radiofrequenza	45.14 †↔	Biopsia chiusa [endoscopica] dell'intestino tenue
43.41.29 †↔	Asportazione o distruzione endoscopica di lesione o tessuto dello stomaco, altre procedure	45.16 †↔	Esofagogastroduodenoscopia [EGD] con biopsia chiusa
44.13 †↔	Altra gastroscopia	45.17 †↔	Enteroscopia diagnostica (endoscopia del digiuno distale e dell'ileo)
44.14 †↔	Biopsia chiusa [endoscopica] dello stomaco	50.11.00 †↔	Biopsia chiusa [agobiopsia] del fegato, NAS
44.22 †↔	Dilatazione endoscopica del piloro	50.11.09 †↔	Biopsia chiusa [agobiopsia] del fegato, altro
44.63.10 †↔	Chiusura di altra fistola gastrica, per via endoscopica	50.11.11 †↔	Agobiopsia del fegato, percutanea
44.95.31 †↔	Gastroplastica verticale, per via endoscopica	50.11.12 †↔	Agoaspirato con guida ecografica del fegato
44.96.15 †↔	Riparazione di catetere in seguito a posa di anello gastrico, senza intervento intraaddominale	50.96 †↔	Drenaggio di ascesso epatico, percutaneo
44.99.00 †↔	Altri interventi sullo stomaco, NAS	98.02 †↔	Rimozione di corpo estraneo intraluminale dall'esofago senza incisione
44.99.10 †↔	Dilatazione dello stomaco mediante dilatatori, per via endoscopica	98.03 †↔	Rimozione di corpo estraneo intraluminale dallo stomaco e dall'intestino tenue, senza incisione
44.99.20 †↔	Serranodo e clipping dello stomaco, per via endoscopica		

Procedura G46-5

93.92.10 †↔	Anestesia per via endovenosa	93.92.12 †↔	Anestesia bilanciata
93.92.11 †↔	Anestesia inalatoria		

ADRG G48**Colonscopia con CC gravi o intervento complicante o età < 15 anni, con diagnosi complicante**

((Almeno una procedura nella tabella G48-5 e (procedura nella tabella G48-6 o PCCL > 2 o Età < 15 Jahre)) e ((diagnosi nella tabella G48-1 o diagnosi secondaria nella tabella G48-2 o Procedure complicanti) o diagnosi nella tabella G48-3)) o (almeno una procedura nella tabella G48-7 e (procedura nella tabella G48-6 o PCCL > 2 o Età < 15 Jahre)) o diagnosi principale nella tabella G48-4 o procedura nella tabella G48-8

DRG G48A**Colonscopia con CC gravi o intervento complicante o età < 15 anni con diagnosi specifica o procedura complicante**

Diagnosi nella tabella G48-1 o diagnosi secondaria nella tabella G48-2 o Procedure complicanti o diagnosi nella tabella G48-3 o procedura nella tabella G48-9

DRG G48B**Colonscopia con CC gravi o intervento complicante o età < 15 anni**

Età < 15 Jahre

DRG G48C**Colonscopia con CC gravi o intervento complicante o età > 16 anni****Diagnosi G48-1**

A04.3	Infezione da Escherichia coli enteroemorragica	A04.73	Enterocolite da Clostridium difficile con megacolon, con altre complicanze d'organo
A04.4	Altre infezioni intestinali da Escherichia coli	A04.79	Enterocolite da Clostridium difficile, non specificata
A04.5	Enterite da Campylobacter	B25.0	Polmonite da cytomegalovirus {J17.1}
A04.6	Enterite da Yersinia enterocolitica	B25.1	Epatite da cytomegalovirus {K77.0}
A04.70	Enterocolite da Clostridium difficile senza megacolon, senza altre complicanze d'organo	B25.2	Pancreatite da cytomegalovirus {K87.1}
A04.71	Enterocolite da Clostridium difficile senza megacolon, con altre complicanze d'organo	B25.80	Infezione dell'apparato digerente da cytomegalovirus
A04.72	Enterocolite da Clostridium difficile con megacolon, senza altre complicanze d'organo	B25.88	Altre malattie da cytomegalovirus
		B25.9	Malattia da cytomegalovirus non specificata

Diagnosi G48-2

Z94.0	Stato dopo trapianto renale	Z94.4	Stato dopo trapianto epatico
Z94.1	Stato dopo trapianto cardiaco	Z94.81	Stato dopo trapianto di cellule staminali ematopoietiche con attuale immunosoppressione
Z94.2	Stato dopo trapianto polmonare		
Z94.3	Stato dopo trapianto cardiaco e polmonare		

Diagnosi G48-3

K50.0	Morbo di Crohn dell'intestino tenue	K51.9	Colite ulcerosa non specificata
K50.1	Morbo di Crohn del colon	K65.00	Peritonite batterica spontanea [PBS] (acuta)
K50.80	Morbo di Crohn dello stomaco	K65.09	Altra e non specificata peritonite acuta
K50.81	Morbo di Crohn dell'esofago	K65.9	Peritonite non specificata
K50.82	Morbo di Crohn dell'esofago e del tratto gastro-intestinale, più localizzazioni simultanee	K66.1	Emoperitoneo
K50.88	Altro morbo di Crohn	K90.0	Malattia celiaca
K50.9	Morbo di Crohn non specificato	K90.1	Sprue tropicale
K51.0	Pancolite ulcerosa (cronica)	K90.2	Sindrome dell'ansa cieca non classificata altrove
K51.2	Proctite ulcerosa (cronica)	K90.3	Steatorrea pancreatica
K51.3	Rettosigmoidite ulcerosa (cronica)	K90.4	Malassorbimento da intolleranza, non classificato altrove
K51.4	Polipi infiammatori	K90.8	Altra forma di malassorbimento intestinale
K51.5	Colite sinistra	K90.9	Malassorbimento intestinale non specificato
K51.8	Altra colite ulcerosa		

Diagnosi G48-4

B25.0	Polmonite da cytomegalovirus {J17.1}	B25.80	Infezione dell'apparato digerente da cytomegalovirus
B25.1	Epatite da cytomegalovirus {K77.0}	B25.88	Altre malattie da cytomegalovirus
B25.2	Pancreatite da cytomegalovirus {K87.1}	B25.9	Malattia da cytomegalovirus non specificata

Procedura G48-5

44.43.00 †↔	Controllo endoscopico di sanguinamento gastrico o duodenale, NAS	45.41.11 †↔	Asportazione locale di lesione o tessuto dell'intestino crasso, per via endoscopica, senza ulteriori misure
44.43.10 †↔	Sclerotizzazione endoscopica di varici del fondo	45.41.12 †↔	Resezione endoscopica della mucosa dell'intestino crasso
44.43.20 †↔	Legatura endoscopica di varici del fondo	45.41.13 †↔	Resezione endoscopica sottomucosale dell'intestino crasso
44.43.99 †↔	Controllo endoscopico di sanguinamento gastrico o duodenale, altro	45.41.14 †↔	Resezione endoscopica a tutto spessore dell'intestino crasso
45.04 †↔	Digiunostomia [endoscopica] percutanea [PEJ]	45.41.15 †↔	Polipectomia endoscopica dell'intestino crasso
45.11 †↔	Endoscopia transaddominale dell'intestino tenue	46.76.00 †↔	Chiusura di fistola dell'intestino crasso, NAS
45.12 †↔	Endoscopia dell'intestino tenue attraverso stoma artificiale	46.76.10 †↔	Chiusura di fistola dell'intestino crasso, per via endoscopica
45.13.10 †↔	Esofagogastroduodenoscopia	46.76.99 †↔	Chiusura di fistola dell'intestino crasso, altro
45.13.20 †↔	Endoscopia capsulare telemetrica dell'intestino tenue	46.79.00 †↔	Altra riparazione dell'intestino, NAS
45.13.30 †↔	Enteroscopia semplice	46.79.20 †↔	Sutura di altra lesione intestinale, per via endoscopica
45.13.31 †↔	Enteroscopia con pallone	46.85.00 †↔	Dilatazione dell'intestino, NAS
45.16 †↔	Esofagogastroduodenoscopia [EGD] con biopsia chiusa	46.85.10 †↔	Dilatazione dell'intestino mediante dilatatori, per via endoscopica
45.17 †↔	Enteroscopia diagnostica (endoscopia del digiuno distale e dell'ileo)	46.85.20 †↔	Dilatazione dell'intestino tenue, per via endoscopica
45.21 †↔	Endoscopia transaddominale dell'intestino crasso	46.85.30 †↔	Dilatazione dell'intestino crasso, per via endoscopica
45.22 †↔	Endoscopia dell'intestino crasso attraverso stoma artificiale	46.85.99 †↔	Dilatazione dell'intestino, altro
45.23 †↔	Colonscopia	46.99.00 †↔	Altri interventi sull'intestino, NAS
45.24 †↔	Sigmoidoscopia con endoscopio flessibile	46.99.50 †↔	Inserzione o sostituzione di una protesi non autoespandente nell'intestino, per via endoscopica
45.25 †↔	Biopsia chiusa [endoscopica] dell'intestino crasso	46.99.60 †↔	Inserzione o sostituzione di una protesi autoespandente nell'intestino, per via endoscopica
45.28.10 †↔	Endoscopia capsulare telemetrica dell'intestino crasso	46.99.63 †↔	Inserzione o sostituzione di una protesi tubolare autoespandente nell'intestino tenue, per via endoscopica
45.28.20 †↔	Endomicroscopia laser endoscopica dell'intestino crasso	46.99.70 †↔	Rimozione di protesi dell'intestino, per via endoscopica
45.35.11 †↔	Asportazione endoscopica di lesione dell'intestino tenue, eccetto duodeno	48.22 †↔	Proctosigmoidoscopia attraverso stoma artificiale
45.35.21 †↔	Distruzione endoscopica di lesione dell'intestino tenue, eccetto duodeno	48.24 †↔	Biopsia chiusa [endoscopica] del retto
45.41.00 †↔	Asportazione locale di lesione o tessuto dell'intestino crasso, NAS	48.31 †↔	Elettrocoagulazione radicale di lesione o tessuto del retto
45.41.09 †↔	Asportazione locale di lesione o tessuto dell'intestino crasso, altro		

48.32 ‡↔	Altra elettrocoagulazione di lesione o tessuto del retto	98.04 ‡↔	Rimozione di corpo estraneo intraluminale dall'intestino crasso, senza incisione
48.33 ‡↔	Distruzione di lesione o tessuto del retto mediante laser	98.05 ‡↔	Rimozione di corpo estraneo intraluminale da retto ed ano, senza incisione
48.34 ‡↔	Distruzione di lesione o tessuto del retto mediante criochirurgia		

Procedura G48-6

93.92.10 ‡↔	Anestesia per via endovenosa	93.92.12 ‡↔	Anestesia bilanciata
93.92.11 ‡↔	Anestesia inalatoria		

Procedura G48-7

44.43.00 ‡↔	Controllo endoscopico di sanguinamento gastrico o duodenale, NAS	45.41.14 ‡↔	Resezione endoscopica a tutto spessore dell'intestino crasso
44.43.10 ‡↔	Sclerotizzazione endoscopica di varici del fondo	45.41.15 ‡↔	Polipectomia endoscopica dell'intestino crasso
44.43.20 ‡↔	Legatura endoscopica di varici del fondo	46.76.00 ‡↔	Chiusura di fistola dell'intestino crasso, NAS
44.43.99 ‡↔	Controllo endoscopico di sanguinamento gastrico o duodenale, altro	46.76.10 ‡↔	Chiusura di fistola dell'intestino crasso, per via endoscopica
45.04 ‡↔	Digiunostomia [endoscopica] percutanea [PEJ]	46.76.99 ‡↔	Chiusura di fistola dell'intestino crasso, altro
45.11 ‡↔	Endoscopia transaddominale dell'intestino tenue	46.79.00 ‡↔	Altra riparazione dell'intestino, NAS
45.12 ‡↔	Endoscopia dell'intestino tenue attraverso stoma artificiale	46.79.20 ‡↔	Sutura di altra lesione intestinale, per via endoscopica
45.13.10 ‡↔	Esofagogastroduodenoscopia	46.85.00 ‡↔	Dilatazione dell'intestino, NAS
45.13.20 ‡↔	Endoscopia capsulare telemetrica dell'intestino tenue	46.85.10 ‡↔	Dilatazione dell'intestino mediante dilatatori, per via endoscopica
45.13.30 ‡↔	Enteroscopia semplice	46.85.20 ‡↔	Dilatazione dell'intestino tenue, per via endoscopica
45.13.31 ‡↔	Enteroscopia con pallone	46.85.30 ‡↔	Dilatazione dell'intestino crasso, per via endoscopica
45.16 ‡↔	Esofagogastroduodenoscopia [EGD] con biopsia chiusa	46.85.99 ‡↔	Dilatazione dell'intestino, altro
45.17 ‡↔	Enteroscopia diagnostica (endoscopia del digiuno distale e dell'ileo)	46.99.00 ‡↔	Altri interventi sull'intestino, NAS
45.21 ‡↔	Endoscopia transaddominale dell'intestino crasso	46.99.50 ‡↔	Inserzione o sostituzione di una protesi non autoespandente nell'intestino, per via endoscopica
45.22 ‡↔	Endoscopia dell'intestino crasso attraverso stoma artificiale	46.99.60 ‡↔	Inserzione o sostituzione di una protesi autoespandente nell'intestino, per via endoscopica
45.28.10 ‡↔	Endoscopia capsulare telemetrica dell'intestino crasso	46.99.63 ‡↔	Inserzione o sostituzione di una protesi tubolare autoespandente nell'intestino tenue, per via endoscopica
45.28.20 ‡↔	Endomicroscopia laser endoscopica dell'intestino crasso	46.99.70 ‡↔	Rimozione di protesi dell'intestino, per via endoscopica
45.35.11 ‡↔	Asportazione endoscopica di lesione dell'intestino tenue, eccetto duodeno	48.22 ‡↔	Proctosigmoidoscopia attraverso stoma artificiale
45.35.21 ‡↔	Distruzione endoscopica di lesione dell'intestino tenue, eccetto duodeno	48.31 ‡↔	Elettrocoagulazione radicale di lesione o tessuto del retto
45.41.00 ‡↔	Asportazione locale di lesione o tessuto dell'intestino crasso, NAS	48.32 ‡↔	Altra elettrocoagulazione di lesione o tessuto del retto
45.41.09 ‡↔	Asportazione locale di lesione o tessuto dell'intestino crasso, altro	48.33 ‡↔	Distruzione di lesione o tessuto del retto mediante laser
45.41.11 ‡↔	Asportazione locale di lesione o tessuto dell'intestino crasso, per via endoscopica, senza ulteriori misure	48.34 ‡↔	Distruzione di lesione o tessuto del retto mediante criochirurgia
45.41.12 ‡↔	Resezione endoscopica della mucosa dell'intestino crasso	98.04 ‡↔	Rimozione di corpo estraneo intraluminale dall'intestino crasso, senza incisione
45.41.13 ‡↔	Resezione endoscopica sottomucosale dell'intestino crasso	98.05 ‡↔	Rimozione di corpo estraneo intraluminale da retto ed ano, senza incisione

Procedura G48-8

46.99.60 ‡↔	Inserzione o sostituzione di una protesi autoespandente nell'intestino, per via endoscopica
-------------	---

Procedura G48-9

46.74.00 ‡↔	Chiusura di fistola dell'intestino tenue, eccetto il duodeno, NAS	46.99.60 ‡↔	Inserzione o sostituzione di una protesi autoespandente nell'intestino, per via endoscopica
46.74.10 ‡↔	Chiusura di fistola dell'intestino tenue, eccetto il duodeno, per via endoscopica	46.99.63 ‡↔	Inserzione o sostituzione di una protesi tubolare autoespandente nell'intestino tenue, per via endoscopica
46.74.99 ‡↔	Chiusura di fistola dell'intestino tenue, eccetto il duodeno, altro		
46.99.50 ‡↔	Inserzione o sostituzione di una protesi non autoespandente nell'intestino, per via endoscopica		

ADRG G60**Neoplasia maligna dell'apparato digerente**

Diagnosi principale nella tabella G60-1

DRG G60A**Neoplasia maligna dell'apparato digerente, più di un giorno di degenza con CC estremamente gravi**

Durata del soggiorno > 1 Tag e PCCL > 3

DRG G60B**Neoplasia maligna dell'apparato digerente****Diagnosi G60-1**

C15.0	Tumore Maligno: Esofago cervicale	C21.2	Tumore Maligno: Regione della cloaca(divisione sistema urogenitale da sistema digestivo nel perineo)
C15.1	Tumore Maligno: Esofago toracico	C21.8	Tumore Maligno: lesione sconfinante a più zone contigue del retto, dell'ano e del canale anale
C15.2	Tumore Maligno: Esofago addominale	C26.0	Tumore Maligno: Apparato intestinale, parte non specificata
C15.3	Tumore Maligno: Terzo superiore dell'esofago	C26.8	Tumore Maligno: lesione sconfinante a più zone contigue dell'apparato digerente
C15.4	Tumore Maligno: Terzo medio dell'esofago	C26.9	Tumore Maligno: Sedi mal definite dell'apparato digerente
C15.5	Tumore Maligno: Terzo inferiore dell'esofago	C45.1	Mesotelioma del peritoneo
C15.8	Tumore Maligno: lesione sconfinante a più zone contigue dell'esofago	C47.4	Tumore Maligno: Nervi periferici dell'addome
C15.9	Tumore Maligno: Esofago non specificato	C48.0	Tumore Maligno: Retroperitoneo
C16.0	Tumore Maligno: Cardias	C48.1	Tumore Maligno: Parti specificate del peritoneo
C16.1	Tumore Maligno: Fondo dello stomaco	C48.2	Tumore Maligno: Peritoneo non specificato
C16.2	Tumore Maligno: Corpo dello stomaco	C48.8	Tumore Maligno: lesione sconfinante a più zone contigue del retroperitoneo e peritoneo
C16.3	Tumore Maligno: Antro pilorico	C49.4	Tumore Maligno: Tessuto connettivo e tessuti molli dell'addome
C16.4	Tumore Maligno: Piloro	C76.2	Tumore maligno di altra e mal definita sede: Addome
C16.5	Tumore Maligno: Piccola curva dello stomaco non specificata	C78.4	Tumore maligno secondario dell'intestino tenue
C16.6	Tumore Maligno: Grande curva dello stomaco non specificata	C78.5	Tumore maligno secondario del colon e del retto
C16.8	Tumore Maligno: lesione sconfinante a più zone contigue dello stomaco	C78.6	Tumore maligno secondario del retroperitoneo e del peritoneo
C16.9	Tumore Maligno: Stomaco non specificato	C78.8	Tumore maligno secondario di altri e non specificati organi dell'apparato digerente
C17.0	Tumore Maligno: Duodeno	D00.1	Carcinoma in situ: Esofago
C17.1	Tumore Maligno: Diggiuno	D00.2	Carcinoma in situ: Stomaco
C17.2	Tumore Maligno: Ileo	D01.0	Carcinoma in situ: Colon
C17.3	Tumore Maligno: Diverticolo di Meckel	D01.1	Carcinoma in situ: Giunzione retto-sigmoidea
C17.8	Tumore Maligno: lesione sconfinante a più zone contigue dell'intestino tenue	D01.2	Carcinoma in situ: Retto
C17.9	Tumore Maligno: Intestino tenue non specificato	D01.3	Carcinoma in situ: Ano e canale anale
C18.0	Tumore Maligno: Cieco	D01.4	Carcinoma in situ: Altre e non specificate parti dell'intestino
C18.1	Tumore Maligno: Appendice	D01.7	Carcinoma in situ: Altri organi specificati dell'apparato digerente
C18.2	Tumore Maligno: Colon ascendente	D01.9	Carcinoma in situ: Organi dell'apparato digerente non specificati
C18.3	Tumore Maligno: Flessura destra [epatica] del colon	D37.1	Tumori di comportamento incerto o sconosciuto: Stomaco
C18.4	Tumore Maligno: Colon trasverso	D37.2	Tumori di comportamento incerto o sconosciuto: Intestino tenue
C18.5	Tumore Maligno: flessura sinistra [splenica] del colon	D37.3	Tumori di comportamento incerto o sconosciuto: Appendice
C18.6	Tumore Maligno: Colon discendente		
C18.7	Tumore Maligno: Sigma		
C18.8	Tumore Maligno: lesione sconfinante a più zone contigue del colon		
C18.9	Tumore Maligno: Colon non specificato		
C19	Tumore maligno della giunzione retto-sigmoidea		
C20	Tumore maligno del retto		
C21.0	Tumore Maligno: Ano non specificato		
C21.1	Tumore Maligno: Canale anale		

D37.4	Tumori di comportamento incerto o sconosciuto: Colon	D37.9	Tumori di comportamento incerto o sconosciuto: Organi dell'apparato digerente non specificati
D37.5	Tumori di comportamento incerto o sconosciuto: Retto	D48.3	Tumori di comportamento incerto o sconosciuto: Retroperitoneo
D37.78	Tumori di comportamento incerto o sconosciuto: Altri organi dell'apparato digerente	D48.4	Tumori di comportamento incerto o sconosciuto: Peritoneo

ADRG G64**Malattia infiammatoria intestinale**

Diagnosi principale nella tabella G64-1

DRG G64A**Malattia infiammatoria intestinale con CC estremamente gravi e più di un giorno di degenza**

PCCL > 3 e durata del soggiorno > 1 Tag

DRG G64B**Malattia infiammatoria intestinale, più di un giorno di degenza, età < 18 anni**

Età < 18 Jahre

DRG G64C**Malattia infiammatoria intestinale, più di un giorno di degenza, età > 17 anni****Diagnosi G64-1**

K50.0	Morbo di Crohn dell'intestino tenue	K51.0	Pancolite ulcerosa (cronica)
K50.1	Morbo di Crohn del colon	K51.2	Proctite ulcerosa (cronica)
K50.80	Morbo di Crohn dello stomaco	K51.3	Rettosigmoidite ulcerosa (cronica)
K50.81	Morbo di Crohn dell'esofago	K51.4	Polipi infiammatori
K50.82	Morbo di Crohn dell'esofago e del tratto gastro-intestinale, più localizzazioni simultanee	K51.5	Colite sinistra
K50.88	Altro morbo di Crohn	K51.8	Altra colite ulcerosa
K50.9	Morbo di Crohn non specificato	K51.9	Colite ulcerosa non specificata

ADRG G67**Miscellanea di malattie dell'apparato digerente o emorragia gastrointestinale o ulcera peptica**

Diagnosi principale nella tabella G67-1

DRG G67A**Ulcera peptica con emorragia gastrointestinale, più di un giorno di degenza e CC estremamente gravi, o diagnosi specifica con dialisi o età < 3 anni o paraplegia/tetraplegia, o terapia intensiva complessa > 196/119 punti risorse o trattamento complesso IMC > 196/184 punti risorse**

Diagnosi principale nella tabella G67-2 e durata del soggiorno > 1 Tag e PCCL > 3 o diagnosi principale nella tabella G67-3 e (Dialisi o Età < 3 Jahre o diagnosi nella tabella G67-4) o almeno una procedura nella tabella G67-5

DRG G67B**Miscellanea di malattie dell'apparato digerente o emorragia gastrointestinale o ulcera peptica, con dialisi o età < 3 anni o paraplegia/tetraplegia**

Dialisi o PCCL > 3 o diagnosi nella tabella G67-4

DRG G67C**Miscellanea di malattie dell'apparato digerente o emorragia gastrointestinale o ulcera peptica, più di un giorno di degenza****Diagnosi G67-1**

A00.0	Colera da Vibrio cholerae O:1, biotipo del colera	A03.8	Altre shigellosi
A00.1	Colera da Vibrio cholerae O:1, biotipo El Tor	A03.9	Shigellosi non specificata
A00.9	Colera non specificato	A04.0	Infezione da Escherichia coli enteropatogena
A02.0	Enterite da salmonella	A04.1	Infezione da Escherichia coli enterotossigena
A03.0	Shigellosi da Shigella dysenteriae	A04.2	Infezione da Escherichia coli enteroinvasiva
A03.1	Shigellosi da Shigella flexneri	A04.3	Infezione da Escherichia coli enteroemorragica
A03.2	Shigellosi da Shigella boydii	A04.4	Altre infezioni intestinali da Escherichia coli
A03.3	Shigellosi da Shigella sonnei	A04.5	Enterite da Campylobacter

A04.6	Enterite da <i>Yersinia enterocolitica</i>	D18.04	Emangioma: Apparato digerente
A04.70	Enterocolite da <i>Clostridium difficile</i> senza megacolon, senza altre complicanze d'organo	E16.4	Secrezione anormale di gastrina
A04.71	Enterocolite da <i>Clostridium difficile</i> senza megacolon, con altre complicanze d'organo	E73.0	Deficit congenito di lattasi
A04.72	Enterocolite da <i>Clostridium difficile</i> con megacolon, senza altre complicanze d'organo	I77.4	Sindrome da compressione dell'arteria celiaca
A04.73	Enterocolite da <i>Clostridium difficile</i> con megacolon, con altre complicanze d'organo	I85.0	Varici esofagee con sanguinamento
A04.79	Enterocolite da <i>Clostridium difficile</i> , non specificata	K22.0	Acalasia cardiaca
A04.8	Altre infezioni batteriche intestinali specificate	K22.1	Ulcera dell'esofago
A04.9	Infezione batterica intestinale non specificata	K22.2	Ostruzione esofagea
A05.0	Intossicazione alimentare da stafilococco	K22.3	Perforazione dell'esofago
A05.2	Intossicazione alimentare da <i>Clostridium perfringens</i> [<i>Clostridium welchii</i>]	K22.3	Perforazione dell'esofago
A05.3	Intossicazione alimentare da <i>Vibrio parahaemolyticus</i>	K22.4	Discinesia esofagea
A05.4	Intossicazione alimentare da <i>Bacillus cereus</i>	K22.5	Diverticolo dell'esofago, acquisito
A05.8	Altre intossicazioni alimentari batteriche specificate	K22.6	Sindrome di Mallory-Weiss
A05.9	Intossicazione alimentare batterica non specificata	K22.7	Esofago di Barrett
A06.0	Dissenteria amebica acuta	K25.0	Ulcera gastrica: acuta, con emorragia
A06.1	Amebiasi intestinale cronica	K25.1	Ulcera gastrica: acuta, con perforazione
A06.2	Colite amebica non dissenterica	K25.2	Ulcera gastrica: acuta, con emorragia e perforazione
A07.0	Balantidiosi	K25.3	Ulcera gastrica: acuta, senza emorragia e perforazione
A07.1	Giardiasi [lambliasi]	K25.4	Ulcera gastrica: cronica o non precisata, con emorragia
A07.2	Criptosporidiosi	K25.5	Ulcera gastrica: cronica o non precisata, con perforazione
A07.3	Isosporiasi	K25.6	Ulcera gastrica: cronica, con emorragia e perforazione
A07.8	Altre malattie intestinali da protozoi specificate	K25.7	Ulcera gastrica: cronica, senza emorragia e perforazione
A07.9	Malattia intestinale da protozoi non specificata	K25.9	Ulcera gastrica: Non specificata come acuta o cronica, senza emorragia e perforazione
A08.0	Enterite da Rotavirus	K26.0	Ulcera duodenale: acuta, con emorragia
A08.1	Gastroenterite acuta da Norovirus	K26.1	Ulcera duodenale: acuta, con perforazione
A08.2	Enterite da Adenovirus	K26.2	Ulcera duodenale: acuta, con emorragia e perforazione
A08.3	Altre enteriti virali	K26.3	Ulcera duodenale: acuta, senza emorragia e perforazione
A08.4	Infezione virale intestinale non specificata	K26.4	Ulcera duodenale: cronica o non precisata, con emorragia
A08.5	Altre infezioni intestinali specificate	K26.5	Ulcera duodenale: cronica o non precisata, con perforazione
A09.0	Altre e non specificate gastroenteriti e coliti di origine infettiva	K26.6	Ulcera duodenale: cronica, con emorragia e perforazione
A09.9	Altre e non specificate gastroenteriti e coliti di origine non specificata	K26.7	Ulcera duodenale: cronica, senza emorragia e perforazione
B37.81	Esofagite da candida	K26.9	Ulcera duodenale: Non specificata come acuta o cronica, senza emorragia e perforazione
B68.0	Teniasi da <i>Taenia solium</i>	K27.0	Ulcera peptica di sede non specificata: acuta, con emorragia
B68.1	Teniasi da <i>Taenia saginata</i>	K27.1	Ulcera peptica di sede non specificata: acuta, con perforazione
B68.9	Teniasi non specificata	K27.2	Ulcera peptica di sede non specificata: acuta, con emorragia e perforazione
B69.8	Cisticercosi di altre sedi	K27.3	Ulcera peptica di sede non specificata: acuta, senza emorragia e perforazione
B69.9	Cisticercosi non specificata	K27.4	Ulcera peptica di sede non specificata: cronica o non precisata, con emorragia
B70.0	Difillobotriasi	K27.5	Ulcera peptica di sede non specificata: cronica o non precisata, con perforazione
B70.1	Sparganosi	K27.6	Ulcera peptica di sede non specificata: cronica, con emorragia e perforazione
B71.0	Imenolepiasi	K27.7	Ulcera peptica di sede non specificata: cronica, senza emorragia e perforazione
B71.1	Dipilidiosi	K27.9	Ulcera peptica di sede non specificata: Non specificata come acuta o cronica, senza emorragia e perforazione
B71.8	Altre infestazioni da cestodi specificate	K28.0	Ulcera gastrodigiunale: acuta, con emorragia
B71.9	Infezione da cestodi non specificata	K28.1	Ulcera gastrodigiunale: acuta, con perforazione
B76.0	Anchilostomiasi	K28.2	Ulcera gastrodigiunale: acuta, con emorragia e perforazione
B76.1	Necatoriasi	K28.3	Ulcera gastrodigiunale: acuta, senza emorragia e perforazione
B76.8	Altre malattie da vermi uncinati		
B76.9	Malattia da vermi uncinati non specificata		
B77.0	Ascariidiasi con complicanze intestinali		
B77.8	Ascariidiasi con altre complicanze		
B77.9	Ascariidiasi non specificata		
B78.0	Strongiloidiasi intestinale		
B78.1	Strongiloidiasi cutanea		
B78.7	Strongiloidiasi disseminata		
B78.9	Strongiloidiasi non specificata		
B79	Trichiuriasi		
B80	Enterobiasi		
B81.0	Anisachiasi		
B81.1	Capillaridiasi intestinale		
B81.2	Tricostrongiliasi		
B81.3	Angiostrongiliasi intestinale		
B81.8	Altre elmintiasi intestinali specificate		
B82.0	Elmintiasi intestinale non specificata		
B82.9	Parassitismo intestinale non specificato		

K28.4	Ulcera gastrodigiunale: cronica o non precisata, con emorragia	K57.32	Diverticolite del colon senza perforazione e ascesso, senza emorragia
K28.5	Ulcera gastrodigiunale: cronica o non precisata, con perforazione	K57.33	Diverticolite del colon senza perforazione o ascesso, con emorragia
K28.6	Ulcera gastrodigiunale: cronica, con emorragia e perforazione	K57.42	Diverticolite dell'intestino tenue e del colon con perforazione e ascesso, senza emorragia
K28.7	Ulcera gastrodigiunale: cronica, senza emorragia e perforazione	K57.43	Diverticolite dell'intestino tenue e del colon con perforazione e ascesso, con emorragia
K28.9	Ulcera gastrodigiunale: Non specificata come acuta o cronica, senza emorragia e perforazione	K57.50	Malattia diverticolare dell'intestino tenue e del colon senza perforazione e ascesso, senza emorragia
K29.0	Gastrite emorragica acuta	K57.51	Malattia diverticolare dell'intestino tenue e del colon senza perforazione o ascesso, con emorragia
K31.0	Dilatazione acuta dello stomaco	K57.52	Diverticolite dell'intestino tenue e del colon senza perforazione e ascesso, senza emorragia
K31.1	Stenosi pilorica ipertrofica dell'adulto	K57.53	Diverticolite dell'intestino tenue e del colon senza perforazione o ascesso, con emorragia
K31.2	Stomaco a clessidra e stenosi dello stomaco	K57.82	Diverticolite dell'intestino, parte non specificata, con perforazione e ascesso, senza emorragia
K31.3	Pilospasmo non classificato altrove	K57.83	Diverticolite dell'intestino, parte non specificata, con perforazione o ascesso, con emorragia
K31.4	Diverticolo gastrico	K57.90	Malattia diverticolare dell'intestino, parte non specificata, senza perforazione e ascesso, senza emorragia
K31.5	Ostruzione del duodeno	K57.91	Malattia diverticolare dell'intestino, parte non specificata, senza perforazione o ascesso, con emorragia
K31.6	Fistola dello stomaco e del duodeno	K57.92	Diverticolite dell'intestino, parte non specificata, senza perforazione e ascesso, senza emorragia
K31.7	Polipo dello stomaco e del duodeno	K57.93	Diverticolite dell'intestino, parte non specificata, senza perforazione o ascesso, con emorragia
K31.81	Angiodisplasia gastrica e duodenale senza menzione di sanguinamento	K59.2	Intestino neurogeno non classificato altrove
K31.82	Angiodisplasia dello stomaco e del duodeno con emorragia	K59.4	Spasmo anale
K44.0	Ernia diaframmatica con occlusione, senza gangrena	K62.5	Emorragia anale e rettale
K52.30	Pancolite indeterminata	K90.0	Malattia celiaca
K52.31	Colite sinistra indeterminata	K90.1	Sprue tropicale
K52.32	Colite rettosigmoidea indeterminata	K90.2	Sindrome dell'ansa cieca non classificata altrove
K52.38	Altra colite indeterminata	K90.3	Steatorrea pancreatica
K55.22	Angiodisplasia del colon con emorragia	K92.0	Ematemesi
K57.02	Diverticolite dell'intestino tenue con perforazione e ascesso, senza emorragia	K92.1	Melena
K57.03	Diverticolite dell'intestino tenue con perforazione e ascesso, con emorragia	K92.2	Emorragia gastrointestinale non specificata
K57.10	Malattia diverticolare dell'intestino tenue senza perforazione, ascesso o menzione di emorragia	N80.5	Endometriosi dell'intestino
K57.11	Malattia diverticolare dell'intestino tenue senza perforazione o ascesso, con emorragia	Q43.0	Diverticolo di Meckel
K57.12	Diverticolite dell'intestino tenue senza perforazione e ascesso, senza emorragia	R13.0	Disfagia con necessità di sorveglianza durante l'alimentazione
K57.13	Diverticolite dell'intestino tenue senza perforazione o ascesso, con emorragia	R13.1	Disfagia per tracheostomia con necessità di aspirazione e cannula tracheale (parzialmente) bloccata
K57.22	Diverticolite del colon con perforazione e ascesso, senza emorragia		
K57.23	Diverticolite del colon con perforazione e ascesso, con emorragia		
K57.30	Malattia diverticolare del colon senza perforazione e ascesso, senza emorragia		
K57.31	Malattia diverticolare del colon senza perforazione o ascesso, con emorragia		

Diagnosi G67-2

I85.0	Varici esofagee con sanguinamento	K26.5	Ulcera duodenale: cronica o non precisata, con perforazione
K22.3	Perforazione dell'esofago	K26.6	Ulcera duodenale: cronica, con emorragia e perforazione
K25.0	Ulcera gastrica: acuta, con emorragia	K27.0	Ulcera peptica di sede non specificata: acuta, con emorragia
K25.1	Ulcera gastrica: acuta, con perforazione	K27.1	Ulcera peptica di sede non specificata: acuta, con perforazione
K25.2	Ulcera gastrica: acuta, con emorragia e perforazione	K27.2	Ulcera peptica di sede non specificata: acuta, con emorragia e perforazione
K25.4	Ulcera gastrica: cronica o non precisata, con emorragia	K27.4	Ulcera peptica di sede non specificata: cronica o non precisata, con emorragia
K25.5	Ulcera gastrica: cronica o non precisata, con perforazione	K27.5	Ulcera peptica di sede non specificata: cronica o non precisata, con perforazione
K25.6	Ulcera gastrica: cronica, con emorragia e perforazione	K27.6	Ulcera peptica di sede non specificata: cronica, con emorragia e perforazione
K26.0	Ulcera duodenale: acuta, con emorragia	K28.0	Ulcera gastrodigiunale: acuta, con emorragia
K26.1	Ulcera duodenale: acuta, con perforazione	K28.1	Ulcera gastrodigiunale: acuta, con perforazione
K26.2	Ulcera duodenale: acuta, con emorragia e perforazione		
K26.4	Ulcera duodenale: cronica o non precisata, con emorragia		

K28.2	Ulcera gastroduginale: acuta, con emorragia e perforazione	K28.5	Ulcera gastroduginale: cronica o non precisata, con perforazione
K28.4	Ulcera gastroduginale: cronica o non precisata, con emorragia	K28.6	Ulcera gastroduginale: cronica, con emorragia e perforazione

Diagnosi G67-3

A04.70	Enterocolite da Clostridium difficile senza megacolon, senza altre complicanze d'organo	A04.73	Enterocolite da Clostridium difficile con megacolon, con altre complicanze d'organo
A04.71	Enterocolite da Clostridium difficile senza megacolon, con altre complicanze d'organo	A04.79	Enterocolite da Clostridium difficile, non specificata
A04.72	Enterocolite da Clostridium difficile con megacolon, senza altre complicanze d'organo		

Diagnosi G67-4

G04.1	Mielopatia delle cellule T umane associata a virus linfotropo	G82.31	Tetraparesi e tetraplegia flaccida: Lesione midollare spinale incompleta acuta di origine non traumatica
G82.00	Paraparesi e paraplegia flaccida: Lesione midollare spinale completa acuta di origine non traumatica	G82.32	Tetraparesi e tetraplegia flaccida: Lesione midollare spinale completa cronica
G82.01	Paraparesi e paraplegia flaccida: Lesione midollare spinale incompleta acuta di origine non traumatica	G82.33	Tetraparesi e tetraplegia flaccida: Lesione midollare spinale incompleta cronica
G82.02	Paraparesi e paraplegia flaccida: Lesione midollare spinale completa cronica	G82.40	Tetraparesi e tetraplegia spastica: Lesione midollare spinale completa acuta di origine non traumatica
G82.03	Paraparesi e paraplegia flaccida: Lesione midollare spinale incompleta cronica	G82.41	Tetraparesi e tetraplegia spastica: Lesione midollare spinale incompleta acuta di origine non traumatica
G82.10	Paraparesi e paraplegia spastica: Lesione midollare spinale completa acuta di origine non traumatica	G82.42	Tetraparesi e tetraplegia spastica: Lesione midollare spinale completa cronica
G82.11	Paraparesi e paraplegia spastica: Lesione midollare spinale incompleta acuta di origine non traumatica	G82.43	Tetraparesi e tetraplegia spastica: Lesione midollare spinale incompleta cronica
G82.12	Paraparesi e paraplegia spastica: Lesione midollare spinale completa cronica	G82.50	Tetraparesi e tetraplegia non specificata: Lesione midollare spinale completa acuta di origine non traumatica
G82.13	Paraparesi e paraplegia spastica: Lesione midollare spinale incompleta cronica	G82.51	Tetraparesi e tetraplegia non specificata: Lesione midollare spinale incompleta acuta di origine non traumatica
G82.20	Paraparesi e paraplegia non specificata: Lesione midollare spinale completa acuta di origine non traumatica	G82.52	Tetraparesi e tetraplegia non specificata: Lesione midollare spinale completa cronica
G82.21	Paraparesi e paraplegia non specificata: Lesione midollare spinale incompleta acuta di origine non traumatica	G82.53	Tetraparesi e tetraplegia non specificata: Lesione midollare spinale incompleta cronica
G82.22	Paraparesi e paraplegia non specificata: Lesione midollare spinale completa cronica	G83.5	Sindrome Locked-in
G82.23	Paraparesi e paraplegia non specificata: Lesione midollare spinale incompleta cronica	G93.80	Sindrome apallica
G82.30	Tetraparesi e tetraplegia flaccida: Lesione midollare spinale completa acuta di origine non traumatica	P11.51	Trauma da parto della colonna vertebrale e del midollo spinale: Con paraplegia cronica
		P91.80	Sindrome locked-in e sindrome apallica neonatale

Procedura G67-5

99.B7.12 †↔	Terapia intensiva complessa, da 120 a 184 punti risorse	99.B7.1D †↔	Terapia intensiva complessa, da 2485 a 2760 punti risorse
99.B7.13 †↔	Terapia intensiva complessa, da 185 a 360 punti risorse	99.B7.1E †↔	Terapia intensiva complessa, da 2761 a 3220 punti risorse
99.B7.14 †↔	Terapia intensiva complessa, da 361 a 552 punti risorse	99.B7.1F †↔	Terapia intensiva complessa, da 3221 a 3680 punti risorse
99.B7.15 †↔	Terapia intensiva complessa, da 553 a 828 punti risorse	99.B7.1G †↔	Terapia intensiva complessa, da 3681 a 4600 punti risorse
99.B7.16 †↔	Terapia intensiva complessa, da 829 a 1104 punti risorse	99.B7.1H †↔	Terapia intensiva complessa, da 4601 a 5520 punti risorse
99.B7.17 †↔	Terapia intensiva complessa, da 1105 a 1380 punti risorse	99.B7.1I †↔	Terapia intensiva complessa, da 5521 a 7360 punti risorse
99.B7.18 †↔	Terapia intensiva complessa, da 1381 a 1656 punti risorse	99.B7.1J †↔	Terapia intensiva complessa, da 7361 a 9200 punti risorse
99.B7.1A †↔	Terapia intensiva complessa, da 1657 a 1932 punti risorse	99.B7.1K †↔	Terapia intensiva complessa, da 9201 a 11040 punti risorse
99.B7.1B †↔	Terapia intensiva complessa, da 1933 a 2208 punti risorse	99.B7.1L †↔	Terapia intensiva complessa, da 11041 a 13800 punti risorse
99.B7.1C †↔	Terapia intensiva complessa, da 2209 a 2484 punti risorse	99.B7.1M †↔	Terapia intensiva complessa, da 13801 a 16560 punti risorse

99.B7.1N †↔	Terapia intensiva complessa, da 16561 a 19320 punti risorse	99.B8.1D †↔	Trattamento complesso IMC dell'adulto, da 2485 a 2760 punti risorse
99.B7.1O †↔	Terapia intensiva complessa, 19321 e più punti risorse	99.B8.1E †↔	Trattamento complesso IMC dell'adulto, da 2761 a 3220 punti risorse
99.B7.21 †↔	Terapia intensiva complessa in età infantile (procedura di base), da 197 a 392 punti risorse	99.B8.1F †↔	Trattamento complesso IMC dell'adulto, da 3221 a 3680 punti risorse
99.B7.22 †↔	Terapia intensiva complessa in età infantile (procedura di base), da 393 a 588 punti risorse	99.B8.1G †↔	Trattamento complesso IMC dell'adulto, da 3681 a 4600 punti risorse
99.B7.23 †↔	Terapia intensiva complessa in età infantile (procedura di base), da 589 a 784 punti risorse	99.B8.1H †↔	Trattamento complesso IMC dell'adulto, da 4601 a 5520 punti risorse
99.B7.24 †↔	Terapia intensiva complessa in età infantile (procedura di base), da 785 a 980 punti risorse	99.B8.1I †↔	Trattamento complesso IMC dell'adulto, da 5521 a 7360 punti risorse
99.B7.25 †↔	Terapia intensiva complessa in età infantile (procedura di base), da 981 a 1176 punti risorse	99.B8.1J †↔	Trattamento complesso IMC dell'adulto, da 7361 a 9200 punti risorse
99.B7.26 †↔	Terapia intensiva complessa in età infantile (procedura di base), da 1177 a 1470 punti risorse	99.B8.1K †↔	Trattamento complesso IMC dell'adulto, da 9201 a 11040 punti risorse
99.B7.27 †↔	Terapia intensiva complessa in età infantile (procedura di base), da 1471 a 1764 punti risorse	99.B8.1L †↔	Trattamento complesso IMC dell'adulto, da 11041 a 13800 punti risorse
99.B7.28 †↔	Terapia intensiva complessa in età infantile (procedura di base), da 1765 a 2058 punti risorse	99.B8.1M †↔	Trattamento complesso IMC dell'adulto, da 13801 a 16560 punti risorse
99.B7.2A †↔	Terapia intensiva complessa in età infantile (procedura di base), da 2059 a 2352 punti risorse	99.B8.1N †↔	Trattamento complesso IMC dell'adulto, da 16561 a 19320 punti risorse
99.B7.2B †↔	Terapia intensiva complessa in età infantile (procedura di base), da 2353 a 2646 punti risorse	99.B8.1O †↔	Trattamento complesso IMC dell'adulto, 19321 e più punti risorse
99.B7.2C †↔	Terapia intensiva complessa in età infantile (procedura di base), da 2647 a 2940 punti risorse	99.B8.21 †↔	Trattamento complesso IMC in età infantile, da 197 a 392 punti risorse
99.B7.2D †↔	Terapia intensiva complessa in età infantile (procedura di base), da 2941 a 3430 punti risorse	99.B8.22 †↔	Trattamento complesso IMC in età infantile, da 393 a 588 punti risorse
99.B7.2E †↔	Terapia intensiva complessa in età infantile (procedura di base), da 3431 a 3920 punti risorse	99.B8.23 †↔	Trattamento complesso IMC in età infantile, da 589 a 784 punti risorse
99.B7.2F †↔	Terapia intensiva complessa in età infantile (procedura di base), da 3921 a 4410 punti risorse	99.B8.24 †↔	Trattamento complesso IMC in età infantile, da 785 a 980 punti risorse
99.B7.2G †↔	Terapia intensiva complessa in età infantile (procedura di base), da 4411 a 4900 punti risorse	99.B8.25 †↔	Trattamento complesso IMC in età infantile, da 981 a 1176 punti risorse
99.B7.2H †↔	Terapia intensiva complessa in età infantile (procedura di base), da 4901 a 5880 punti risorse	99.B8.26 †↔	Trattamento complesso IMC in età infantile, da 1177 a 1470 punti risorse
99.B7.2I †↔	Terapia intensiva complessa in età infantile (procedura di base), da 5881 a 6860 punti risorse	99.B8.27 †↔	Trattamento complesso IMC in età infantile, da 1471 a 1764 punti risorse
99.B7.2J †↔	Terapia intensiva complessa in età infantile (procedura di base), da 6861 a 7840 punti risorse	99.B8.28 †↔	Trattamento complesso IMC in età infantile, da 1765 a 2058 punti risorse
99.B7.2K †↔	Terapia intensiva complessa in età infantile (procedura di base), da 7841 a 9800 punti risorse	99.B8.2A †↔	Trattamento complesso IMC in età infantile, da 2059 a 2352 punti risorse
99.B7.2L †↔	Terapia intensiva complessa in età infantile (procedura di base), da 9801 a 11760 punti risorse	99.B8.2B †↔	Trattamento complesso IMC in età infantile, da 2353 a 2646 punti risorse
99.B7.2M †↔	Terapia intensiva complessa in età infantile (procedura di base), da 11761 a 13720 punti risorse	99.B8.2C †↔	Trattamento complesso IMC in età infantile, da 2647 a 2940 punti risorse
99.B7.2N †↔	Terapia intensiva complessa in età infantile (procedura di base), da 13721 a 16660 punti risorse	99.B8.2D †↔	Trattamento complesso IMC in età infantile, da 2941 a 3430 punti risorse
99.B7.2O †↔	Terapia intensiva complessa in età infantile (procedura di base), da 16661 a 19600 punti risorse	99.B8.2E †↔	Trattamento complesso IMC in età infantile, da 3431 a 3920 punti risorse
99.B7.2P †↔	Terapia intensiva complessa in età infantile (procedura di base), 19601 e più punti risorse	99.B8.2F †↔	Trattamento complesso IMC in età infantile, da 3921 a 4410 punti risorse
99.B8.13 †↔	Trattamento complesso IMC dell'adulto, da 185 a 360 punti risorse	99.B8.2G †↔	Trattamento complesso IMC in età infantile, da 4411 a 4900 punti risorse
99.B8.14 †↔	Trattamento complesso IMC dell'adulto, da 361 a 552 punti risorse	99.B8.2H †↔	Trattamento complesso IMC in età infantile, da 4901 a 5880 punti risorse
99.B8.15 †↔	Trattamento complesso IMC dell'adulto, da 553 a 828 punti risorse	99.B8.2I †↔	Trattamento complesso IMC in età infantile, da 5881 a 6860 punti risorse
99.B8.16 †↔	Trattamento complesso IMC dell'adulto, da 829 a 1104 punti risorse	99.B8.2J †↔	Trattamento complesso IMC in età infantile, da 6861 a 7840 punti risorse
99.B8.17 †↔	Trattamento complesso IMC dell'adulto, da 1105 a 1380 punti risorse	99.B8.2K †↔	Trattamento complesso IMC in età infantile, da 7841 a 9800 punti risorse
99.B8.18 †↔	Trattamento complesso IMC dell'adulto, da 1381 a 1656 punti risorse	99.B8.2L †↔	Trattamento complesso IMC in età infantile, da 9801 a 11760 punti risorse
99.B8.1A †↔	Trattamento complesso IMC dell'adulto, da 1657 a 1932 punti risorse	99.B8.2M †↔	Trattamento complesso IMC in età infantile, da 11761 a 13720 punti risorse
99.B8.1B †↔	Trattamento complesso IMC dell'adulto, da 1933 a 2208 punti risorse	99.B8.2N †↔	Trattamento complesso IMC in età infantile, da 13721 a 16660 punti risorse
99.B8.1C †↔	Trattamento complesso IMC dell'adulto, da 2209 a 2484 punti risorse	99.B8.2O †↔	Trattamento complesso IMC in età infantile, da 16661 a 19600 punti risorse

99.B8.2P ‡↔ Trattamento complesso IMC in età infantile, 19601 e
più punti risorse

ADRG G70**Altre malattie gravi dell'apparato digerente o catetere cutaneooperitoneale**

Diagnosi principale nella tabella G70-1 o procedura nella tabella G70-2

DRG G70A**Altre malattie gravi dell'apparato digerente o catetere cutaneooperitoneale con CC estremamente gravi e più di un giorno di degenza**

PCCL > 3 e durata del soggiorno > 1 Tag

DRG G70B**Altre malattie gravi dell'apparato digerente o catetere cutaneooperitoneale, età < 16 anni**

Età < 16 Jahre

DRG G70C**Altre malattie gravi dell'apparato digerente o catetere cutaneooperitoneale, età > 15 anni****Diagnosi G70-1**

K35.32	Appendicite acuta con ascesso peritoneale	Q42.2	Assenza, atresia e stenosi congenite dell'ano con fistola
K55.0	Disturbo vascolare acuto dell'intestino	Q42.3	Assenza, atresia e stenosi congenite dell'ano senza fistola
K55.1	Disturbo vascolare cronico dell'intestino	T85.50	Complicanza meccanica di dispositivi protesici, impianti ed innesti nell'esofago
K63.0	Ascesso intestinale	T85.51	Complicanza meccanica di dispositivi protesici, impianti e innesti nel resto del tratto gastrointestinale superiore
K63.1	Perforazione intestinale (non traumatica)	T85.52	Complicanza meccanica di dispositivi protesici, impianti e innesti nel tratto gastrointestinale inferiore
K63.2	Fistola intestinale	T85.53	Complicanza meccanica di dispositivi protesici, impianti e innesti nelle vie biliari
K63.3	Ulcera intestinale	T85.54	Complicanza meccanica di dispositivi protesici, impianti e innesti nel pancreas
K65.00	Peritonite batterica spontanea [PBS] (acuta)	T85.59	Complicanza meccanica di dispositivi protesici, impianti e innesti gastrointestinali, sede non specificata
K65.09	Altra e non specificata peritonite acuta	T85.76	Infezione e reazione infiammatoria da altri dispositivi protesici, impianti e innesti interni nel resto del tratto gastrointestinale
K65.8	Altra peritonite		
K65.9	Peritonite non specificata		
K91.1	Sindromi post-chirurgia gastrica		
K91.2	Malassorbimento post-chirurgico non classificato altrove		
K91.3	Occlusione intestinale post-operatoria		
K91.4	Malfunzionamento di colostomia ed enterostomia		
K91.80	Mucosite generalizzata per immunocompromissione		
K91.83	Deiscenza di anastomosi e sutura successiva ad altro intervento chirurgico su altre parti dell'apparato digerente		
K91.88	Altri disturbi iatrogeni dell'apparato digerente non classificati altrove		

Procedura G70-2

54.93 ‡↔ Creazione di fistola cutaneooperitoneale

ADRG G71**Altre malattie dell'apparato digerente di gravità moderata**

Diagnosi principale nella tabella G71-1

DRG G71A**Altre malattie dell'apparato digerente di gravità moderata, età < 16 anni**

Età < 16 Jahre

DRG G71B**Altre malattie moderatamente gravi dell'apparato digerente, più di un giorno di degenza, età > 15 anni****Diagnosi G71-1**

A18.3	Tubercolosi dell'intestino, del peritoneo e dei linfonodi mesenterici	A22.2	Carbonchio gastrointestinale
A21.3	Tularemia gastrointestinale	A42.1	Actinomicosi addominale
		A51.1	Sifilide anale primaria

A54.6	Infezione gonococcica dell'ano e del retto	K41.11	Ernia femorale bilaterale, con gangrena: Ernia recidivante
A56.3	Infezione da Chlamydiae dell'ano e del retto		
D12.0	Tumore benigno: Cieco	K41.20	Ernia femorale bilaterale, senza occlusione o gangrena: Non menzionata come ernia recidivante
D12.1	Tumore benigno: Appendice (vermiforme)		
D12.2	Tumore benigno: Colon ascendente	K41.21	Ernia femorale bilaterale, senza occlusione o gangrena: Ernia recidivante
D12.3	Tumore benigno: Colon trasverso		
D12.4	Tumore benigno: Colon discendente	K41.30	Ernia femorale unilaterale o non specificata, con occlusione, senza gangrena: Non menzionata come ernia recidivante
D12.5	Tumore benigno: Sigma		
D12.6	Tumore benigno: Colon non specificato		
D12.7	Tumore benigno: Giunzione retto-sigmoidea	K41.31	Ernia femorale unilaterale o non specificata, con occlusione, senza gangrena: Ernia recidivante
D12.8	Tumore benigno: Retto		
D12.9	Tumore benigno: Ano e canale anale	K41.40	Ernia femorale unilaterale o non specificata, con gangrena: Non menzionata come ernia recidivante
D13.0	Tumore benigno: Esofago		
D13.1	Tumore benigno: Stomaco	K41.41	Ernia femorale unilaterale o non specificata, con gangrena: Ernia recidivante
D13.2	Tumore benigno: Duodeno		
D13.3	Tumore benigno: Altre e non specificate parti dell'intestino tenue	K41.90	Ernia femorale unilaterale o non specificata, senza occlusione o gangrena: Non menzionata come ernia recidivante
D13.9	Tumore benigno: Sedi maldefinite dell'apparato digerente	K41.91	Ernia femorale unilaterale o non specificata, senza occlusione o gangrena: Ernia recidivante
D17.5	Tumore lipomatoso benigno di organi intraaddominali		
D19.1	Tumore benigno: Tessuto mesoteliale del peritoneo	K42.0	Ernia ombelicale con occlusione, senza gangrena
D20.0	Tumore benigno: Retroperitoneo	K42.1	Ernia ombelicale con gangrena
D20.1	Tumore benigno: Peritoneo	K42.9	Ernia ombelicale senza occlusione o gangrena
D21.4	Tumore benigno: Connettivo ed altri tessuti molli dell'addome	K43.0	Ernia cicatriziale con occlusione, senza gangrena
E84.1	Fibrosi cistica con manifestazioni intestinali	K43.1	Ernia cicatriziale con gangrena
I85.9	Varici esofagee senza sanguinamento	K43.2	Ernia cicatriziale senza occlusione o gangrena
I86.80	Varici dell'intestino tenue	K43.3	Ernia parastomale con occlusione, senza gangrena
I86.81	Varici dell'intestino crasso	K43.4	Ernia parastomale con gangrena
I86.82	Varici del retto	K43.5	Ernia parastomale senza occlusione né gangrena
K35.2	Appendicite acuta con peritonite generalizzata	K43.60	Ernia epigastrica con occlusione, senza gangrena
K35.31	Appendicite acuta con peritonite localizzata con perforazione o rottura	K43.68	Altra ernia addominale con occlusione, senza gangrena
K38.0	Iperplasia dell'appendice	K43.69	Ernia addominale non specificata con occlusione, senza gangrena
K38.1	Concrezioni appendicolari	K43.70	Ernia epigastrica con gangrena
K38.2	Diverticolo dell'appendice	K43.78	Altra ernia addominale con gangrena
K38.3	Fistola dell'appendice	K43.79	Ernia addominale non specificata con gangrena
K40.00	Ernia inguinale bilaterale, con occlusione, senza gangrena: Non menzionata come ernia recidivante	K43.90	Ernia epigastrica senza occlusione o gangrena
K40.01	Ernia inguinale bilaterale, con occlusione, senza gangrena: Ernia recidivante	K43.98	Altra ernia addominale senza occlusione né gangrena
K40.10	Ernia inguinale bilaterale, con gangrena: Non menzionata come ernia recidivante	K43.99	Ernia addominale non specificata senza occlusione o gangrena
K40.11	Ernia inguinale bilaterale, con gangrena: Ernia recidivante	K44.1	Ernia diaframmatica con gangrena
K40.20	Ernia inguinale bilaterale, senza occlusione o gangrena: Non menzionata come ernia recidivante	K45.0	Altra ernia addominale specificata, con ostruzione, senza gangrena
K40.21	Ernia inguinale bilaterale, senza occlusione o gangrena: Ernia recidivante	K45.1	Altra ernia addominale specificata, con gangrena
K40.30	Ernia inguinale unilaterale o non specificata, con occlusione, senza gangrena: Non menzionata come ernia recidivante	K45.8	Altra ernia addominale specificata, senza occlusione o gangrena
K40.31	Ernia inguinale unilaterale o non specificata, con occlusione, senza gangrena: Ernia recidivante	K46.0	Ernia addominale non specificata, con occlusione, senza gangrena
K40.40	Ernia inguinale unilaterale o non specificata, con gangrena: Non menzionata come ernia recidivante	K46.1	Ernia addominale non specificata, con gangrena
K40.41	Ernia inguinale unilaterale o non specificata, con gangrena: Ernia recidivante	K46.9	Ernia addominale non specificata, senza occlusione o gangrena
K40.90	Ernia inguinale unilaterale o non specificata, senza occlusione o gangrena: Non menzionata come ernia recidivante	K52.0	Gastroenterite e colite da radiazioni
K40.91	Ernia inguinale unilaterale o non specificata, senza occlusione o gangrena: Ernia recidivante	K52.1	Gastroenterite e colite tossiche
K41.00	Ernia femorale bilaterale, con occlusione, senza gangrena: Non menzionata come ernia recidivante	K55.21	Angiodisplasia del colon senza emorragia
K41.01	Ernia femorale bilaterale, con occlusione, senza gangrena: Ernia recidivante	K55.31	Angiodisplasia dell'intestino tenue senza menzione di emorragia
K41.10	Ernia femorale bilaterale, con gangrena: Non menzionata come ernia recidivante	K55.32	Angiodisplasia dell'intestino tenue con emorragia
		K55.8	Altri disturbi vascolari dell'intestino
		K55.9	Disturbo vascolare dell'intestino, non specificato
		K59.3	Megacolon non classificato altrove
		K60.0	Fissura anale acuta
		K60.1	Fissura anale cronica
		K60.2	Fissura anale non specificata
		K60.3	Fistola anale
		K60.4	Fistola rettale
		K60.5	Fistola anorettale
		K61.0	Ascesso anale
		K61.1	Ascesso rettale
		K61.2	Ascesso anorettale
		K61.3	Ascesso ischiorettale

K61.4	Ascesso intrasfinterico	Q42.1	Assenza, atresia e stenosi congenite del retto senza fistola
K62.0	Polipo anale	Q42.8	Assenza, atresia e stenosi congenite di altra parte del colon
K62.1	Polipo rettale	Q42.9	Assenza, atresia e stenosi congenite di sede non specificata del grosso intestino
K62.2	Prolasso anale	Q43.1	Malattia di Hirschsprung
K62.3	Prolasso rettale	Q43.2	Altri disturbi funzionali congeniti del colon
K62.4	Stenosi dell'ano e del retto	Q43.3	Malformazioni congenite di fissazione dell'intestino
K62.6	Ulcera anale e rettale	Q43.40	Duplicazione dell'intestino tenue
K62.7	Proctite da raggi	Q43.41	Duplicazione del colon
K62.8	Altre malattie specificate dell'ano e del retto	Q43.42	Duplicazione del retto
K62.9	Malattia dell'ano e del retto non specificata	Q43.49	Duplicazione dell'intestino non specificata
K63.4	Enteroptosi	Q43.5	Ano ectopico
K63.5	Polipo del colon	Q43.6	Fistola congenita del retto e dell'ano
K63.8	Altre malattie specificate dell'intestino	Q43.7	Persistenza della cloaca
K63.9	Malattia intestinale non specificata	Q43.8	Altre malformazioni congenite specificate dell'intestino
K64.0	Emorroidi di 1° grado	Q43.9	Malformazione congenita dell'intestino non specificata
K64.3	Emorroidi di 4° grado	Q45.8	Altre malformazioni congenite specificate dell'apparato digerente
K66.0	Aderenze peritoneali	Q45.9	Malformazione congenita dell'apparato digerente non specificata
K66.1	Emoperitoneo	Q79.2	Esonfalo
K66.8	Altri disturbi specificati del peritoneo	Q79.3	Gastroschisi
K66.9	Disturbo del peritoneo non specificato	Q79.4	Sindrome da deficit della muscolatura addominale
K91.9	Disturbo iatrogeno dell'apparato digerente non specificato	Q79.5	Altre malformazioni congenite della parete addominale
K92.8	Altre malattie specificate dell'apparato digerente	Q89.3	Situs inversus
K92.9	Malattia dell'apparato digerente non specificata	R19.3	Rigidità addominale
N82.2	Fistola tra intestino tenue e vagina	S27.83	Traumatismo: Esofago, parte toracica
N82.3	Fistola colo-vaginale	S36.3	Traumatismo dello stomaco
N82.4	Altra fistola entero-genitale femminile	S36.40	Traumatismo: Intestino tenue, parte non specificata
P76.1	Ileo transitorio neonatale	S36.41	Traumatismo: Duodeno
P76.8	Altra ostruzione intestinale neonatale	S36.49	Traumatismo: Altre e multiple parti dell'intestino tenue
P76.9	Ostruzioni intestinali neonatali non specificate	S36.50	Traumatismo: Colon, parte non specificata
P77	Enterocolite necrotizzante del feto e del neonato	S36.51	Traumatismo: Colon ascendente
P78.3	Diarrea non infettiva neonatale	S36.52	Traumatismo: Colon trasverso
P78.8	Altri disturbi specificati dell'apparato digerente neonatale	S36.53	Traumatismo: Colon discendente
P78.9	Disturbo perinatale dell'apparato digerente, non specificato	S36.54	Traumatismo: Colon sigmoideo
Q39.0	Atresia dell'esofago senza fistola	S36.55	Traumatismo: Altre e multiple parti del colon
Q39.1	Atresia dell'esofago con fistola tracheo-esofagea	S36.6	Traumatismo del retto
Q39.2	Fistola esofago-tracheale congenita senza atresia	S36.7	Traumatismo di organi multipli intraaddominali
Q39.3	Stenosi e strittura congenite dell'esofago	S36.81	Traumatismo: Peritoneo
Q39.4	Diaframma esofageo congenito	S36.82	Traumatismo: Mesentere
Q39.5	Dilatazione congenita dell'esofago	S36.9	Traumatismo di organo intraaddominale non specificato
Q39.6	Diverticolo (congenito) dell'esofago	T28.1	Ustione dell'esofago
Q39.8	Altre malformazioni congenite dell'esofago	T28.2	Ustione di altre parti dell'apparato digerente
Q39.9	Malformazione congenita dell'esofago non specificata	T28.6	Corrosione dell'esofago
Q40.0	Stenosi ipertrofica congenita del piloro	T28.7	Corrosione di altre parti dell'apparato digerente
Q40.1	Ernia iatale congenita	T85.74	Infezione e reazione infiammatoria da sonda per gastrostomia endoscopica percutanea [sonda PEG]
Q40.2	Altre malformazioni congenite specificate dello stomaco	Z43.1	Controllo di gastrostomia
Q40.3	Malformazione congenita dello stomaco non specificata	Z43.2	Controllo di ileostomia
Q40.8	Altre malformazioni congenite specificate delle vie digestive superiori	Z43.3	Controllo di colostomia
Q40.9	Malformazione congenita delle vie digestive superiori non specificata	Z43.4	Controllo di altre aperture artificiali dell'apparato digerente
Q41.0	Assenza, atresia e stenosi congenite del duodeno	Z46.5	Confezione ed adattamento di ileostomia e altri dispositivi intestinali
Q41.1	Assenza, atresia e stenosi congenite del digiuno		
Q41.2	Assenza, atresia e stenosi congenite dell'ileo		
Q41.8	Assenza, atresia e stenosi congenite di altre parti specificate dell'intestino tenue		
Q41.9	Assenza, atresia e stenosi congenite dell'intestino tenue, parte non specificata		
Q42.0	Assenza, atresia e stenosi congenite del retto con fistola		

ADR G72**Altre malattie da lievi a moderate dell'apparato digerente o dolore addominale o linfadenite mesenterica**

Diagnosi principale nella tabella G72-1

DRG G72A**Altre malattie da lievi a moderate dell'apparato digerente o dolore addominale o linfadenite mesenterica con intervento specifico o CC gravi**

PCCL > 2 o almeno una procedura nella tabella G72-2

DRG G72B**Altre malattie da lievi a moderate dell'apparato digerente o dolore addominale o linfadenite mesenterica, più di un giorno di degenza****Diagnosi G72-1**

E73.1	Deficit acquisito di lattasi	K58.8	Altra e non specificata sindrome dell'intestino irritabile
E73.8	Altra intolleranza al lattosio	K59.00	Stipsi in disturbo del transito nel colon
E73.9	Intolleranza al lattosio non specificata	K59.01	Stipsi in disturbo dell'evacuazione delle feci
E74.1	Disturbi del metabolismo del fruttosio	K59.02	Stipsi indotta da farmaci
E74.3	Altri disturbi dell'assorbimento intestinale di carboidrati	K59.09	Altra e non specificata stipsi
I88.0	Linfadenite mesenterica non specifica	K59.1	Diarrea funzionale
K20	Esofagite	K59.8	Altri disturbi funzionali specificati dell'intestino
K21.0	Malattia da reflusso gastroesofageo con esofagite	K59.9	Disturbo funzionale intestinale non specificato
K21.9	Malattia da reflusso gastroesofageo senza esofagite	K64.1	Emorroidi di 2° grado
K22.80	Fistola esofagea	K64.2	Emorroidi di 3° grado
K22.81	Emorragia esofagea	K64.4	Polipi fibrosi emorroidari residui
K22.88	Altre malattie specificate dell'esofago	K64.5	Trombosi perianale
K22.9	Malattia dell'esofago non specificata	K64.8	Altre emorroidi
K29.1	Altra gastrite acuta	K64.9	Emorroidi non specificate
K29.2	Gastrite alcolica	K90.4	Malassorbimento da intolleranza, non classificato altrove
K29.3	Gastrite superficiale cronica	K90.8	Altra forma di malassorbimento intestinale
K29.4	Gastrite atrofica cronica	K90.9	Malassorbimento intestinale non specificato
K29.5	Gastrite cronica non specificata	K91.0	Vomito successivo a chirurgia gastrointestinale
K29.6	Altra gastrite	P76.2	Ostruzione intestinale da latte ispessito
K29.7	Gastrite non specificata	R10.0	Addome acuto
K29.8	Duodenite	R10.1	Dolore localizzato all'addome superiore
K29.9	Gastroduodenite non specificata	R10.3	Dolore localizzato ad altre parti addominali inferiori
K30	Dispepsia funzionale	R10.4	Altro e non specificato dolore addominale
K31.88	Altre malattie specificate dello stomaco e del duodeno	R11	Nausea e vomito
K31.9	Malattia dello stomaco e del duodeno non specificata	R12	Pirosi
K35.30	Appendicite acuta con peritonite localizzata senza perforazione o rottura	R13.9	Altra e non specificata disfagia
K35.8	Appendicite acuta, altra e non specificata	R14	Flatulenza e condizioni morbose correlate
K36	Altre forme di appendicite	R15	Incontinenza fecale
K37	Appendicite non specificata	R19.0	Tumefazione, massa e gonfiore intraaddominali e pelvici
K38.8	Altre malattie specificate dell'appendice	R19.1	Rumori intestinali anormali
K38.9	Malattia dell'appendice non specificata	R19.2	Peristalsi visibile
K44.9	Ernia diaframmatica senza occlusione o gangrena	R19.4	Cambiamento delle abitudini intestinali
K52.2	Gastroenterite e colite allergiche e alimentari	R19.5	Altre anomalie delle feci
K52.8	Altre gastroenteriti e coliti non infettive specificate	R19.80	Sindrome compartimentale addominale
K52.9	Gastroenterite e colite non infettive, non specificate	R19.88	Altri sintomi specificati riguardanti il sistema digestivo e l'addome
K56.0	Ileo paralitico	R85.0	Risultati anormali di prelievo di campioni effettuato su organi dell'apparato digerente e della cavità addominale: valore enzimatico anormale
K56.1	Invaginazione	R85.1	Risultati anormali di prelievo di campioni effettuato su organi dell'apparato digerente e della cavità addominale: valore ormonale anormale
K56.2	Volvolo	R85.2	Risultati anormali di prelievo di campioni effettuato su organi dell'apparato digerente e della cavità addominale: valore anormale di droghe, medicinali o altre sostanze biologicamente attive
K56.3	Ileo da calcolo biliare	R85.3	Risultati anormali di prelievo di campioni effettuato su organi dell'apparato digerente e della cavità addominale: valore anormale di sostanze ad uso principalmente non medico
K56.4	Altra ostruzione intestinale		
K56.5	Aderenze intestinali [briglie] con ostruzione		
K56.6	Altra e non specificata ostruzione intestinale		
K56.7	Ileo non specificato		
K58.1	Sindrome dell'intestino irritabile, con prevalenza di alvo diarroico [SII-D]		
K58.2	Sindrome dell'intestino irritabile, con prevalenza di alvo stitico [SII-S]		
K58.3	Sindrome dell'intestino irritabile con alvo misto [SII-M]		

R85.4	Risultati anormali di prelievo di campioni effettuato su organi dell'apparato digerente e della cavità addominale: Risultati immunologici anormali	R93.3	Risultati anormali di diagnostica per immagini di altre parti delle vie digerenti
R85.5	Risultati anormali di prelievo di campioni effettuato su organi dell'apparato digerente e della cavità addominale: Risultati microbiologici anormali	R93.5	Risultati anormali di diagnostica per immagini di altre regioni addominali, incluso il retroperitoneo
R85.6	Risultati anormali di prelievo di campioni effettuato su organi dell'apparato digerente e della cavità addominale: Risultati citologici anormali	T18.1	Corpo estraneo nell'esofago
R85.7	Risultati anormali di prelievo di campioni effettuato su organi dell'apparato digerente e della cavità addominale: risultati istologici anormali	T18.2	Corpo estraneo nello stomaco
R85.8	Risultati anormali di prelievo di campioni effettuato su organi dell'apparato digerente e della cavità addominale: altri risultati anormali	T18.3	Corpo estraneo nell'intestino tenue
R85.9	Risultati anormali di prelievo di campioni effettuato su organi dell'apparato digerente e della cavità addominale: risultato anormale non precisato	T18.4	Corpo estraneo nel colon
		T18.5	Corpo estraneo nell'ano e nel retto
		T18.8	Corpo estraneo in altre e multiple sedi dell'apparato digerente
		T18.9	Corpo estraneo nell'apparato digerente, sede non specificata

Procedura G72-2

42.22 ‡↔	Esofagoscopia attraverso stoma artificiale	42.99.41 ‡↔	Serranodo e clipping dell'esofago, per via endoscopica
42.23 ‡↔	Altra esofagoscopia	43.11 ‡↔	Gastrostomia percutanea [endoscopica] [PEG]
42.24 ‡↔	Biopsia chiusa [endoscopica] dell'esofago	43.41.10 ‡↔	Resezione endoscopica della mucosa gastrica
42.33.10 ‡↔	Resezione endoscopica della mucosa esofagea	43.41.10 ‡↔	Resezione endoscopica della mucosa gastrica
42.33.11 ‡↔	Resezione endoscopica sottomucosale esofagea	43.41.11 ‡↔	Resezione endoscopica sottomucosale gastrica
42.33.20 ‡↔	Asportazione o distruzione endoscopica di lesione o tessuto esofageo, elettro-, termo- e criocoagulazione	43.41.11 ‡↔	Resezione endoscopica sottomucosale gastrica
42.33.21 ‡↔	Asportazione o distruzione endoscopica di lesione o tessuto esofageo, Terapia fotodinamica	43.41.20 ‡↔	Distruzione endoscopica di lesione o tessuto dello stomaco, elettro-, termo- o criocoagulazione, ablazione a radiofrequenza
42.33.22 ‡↔	Asportazione o distruzione endoscopica di lesione o tessuto esofageo, mediante laser	43.41.20 ‡↔	Distruzione endoscopica di lesione o tessuto dello stomaco, elettro-, termo- o criocoagulazione, ablazione a radiofrequenza
42.33.23 ‡↔	Asportazione o distruzione endoscopica di lesione o tessuto esofageo, ablazione a radiofrequenza	43.41.29 ‡↔	Asportazione o distruzione endoscopica di lesione o tessuto dello stomaco, altre procedure
42.33.29 ‡↔	Asportazione o distruzione endoscopica di lesione o tessuto esofageo, altra procedura	43.41.29 ‡↔	Asportazione o distruzione endoscopica di lesione o tessuto dello stomaco, altre procedure
42.33.30 ‡↔	Inserzione endoscopica di applicatore radioattivo nell'esofago	44.13 ‡↔	Altra gastroscopia
42.7X.10 ‡↔	Esofagomiotomia, per via endoscopica	44.14 ‡↔	Biopsia chiusa [endoscopica] dello stomaco
42.7X.20 ‡↔	Esofagomiotomia, faringocervicale, per via endoscopica	44.22 ‡↔	Dilatazione endoscopica del piloro
42.7X.30 ‡↔	Esofagogastrimiotomia, per via endoscopica	44.32 ‡↔	Gastrodigiunostomia percutanea [endoscopica]
42.81.00 ‡↔	Inserzione di una sonda permanente nell'esofago, NAS	44.43.00 ‡↔	Controllo endoscopico di sanguinamento gastrico o duodenale, NAS
42.81.10 ‡↔	Inserzione e sostituzione di protesi non autoespandente (sonda permanente) nell'esofago, per via endoscopica	44.43.00 ‡↔	Controllo endoscopico di sanguinamento gastrico o duodenale, NAS
42.81.11 ‡↔	Inserzione e sostituzione di due protesi non autoespandenti (sonda permanente) nell'esofago, per via endoscopica	44.43.10 ‡↔	Sclerotizzazione endoscopica di varici del fondo
42.81.12 ‡↔	Inserzione e sostituzione di più di due protesi non autoespandenti (sonda permanente) nell'esofago, per via endoscopica	44.43.10 ‡↔	Sclerotizzazione endoscopica di varici del fondo
42.81.40 ‡↔	Inserzione e sostituzione di una protesi autoespandente (sonda permanente) nell'esofago, per via endoscopica	44.43.20 ‡↔	Legatura endoscopica di varici del fondo
42.81.41 ‡↔	Inserzione e sostituzione di due protesi autoespandenti (sonda permanente) nell'esofago, per via endoscopica	44.43.20 ‡↔	Legatura endoscopica di varici del fondo
42.81.42 ‡↔	Inserzione e sostituzione di più di due protesi autoespandenti (sonda permanente) nell'esofago, per via endoscopica	44.43.99 ‡↔	Controllo endoscopico di sanguinamento gastrico o duodenale, altro
42.81.99 ‡↔	Inserzione di una sonda permanente nell'esofago, altro	44.43.99 ‡↔	Controllo endoscopico di sanguinamento gastrico o duodenale, altro
42.88.10 ‡↔	Rimozione di protesi dall'esofago, per via endoscopica	44.63.10 ‡↔	Chiusura di altra fistola gastrica, per via endoscopica
42.92 ‡↔	Dilatazione dell'esofago	44.63.10 ‡↔	Chiusura di altra fistola gastrica, per via endoscopica
42.99.20 ‡↔	Interventi antireflusso sull'esofago, per via endoscopica	44.95.31 ‡↔	Gastroplastica verticale, per via endoscopica
		44.95.31 ‡↔	Gastroplastica verticale, per via endoscopica
		44.96.15 ‡↔	Riparazione di catetere in seguito a posa di anello gastrico, senza intervento intraaddominale
		44.96.15 ‡↔	Riparazione di catetere in seguito a posa di anello gastrico, senza intervento intraaddominale
		44.99.00 ‡↔	Altri interventi sullo stomaco, NAS
		44.99.00 ‡↔	Altri interventi sullo stomaco, NAS
		44.99.10 ‡↔	Dilatazione dello stomaco mediante dilatatori, per via endoscopica
		44.99.10 ‡↔	Dilatazione dello stomaco mediante dilatatori, per via endoscopica
		44.99.20 ‡↔	Serranodo e clipping dello stomaco, per via endoscopica

44.99.20 †↔	Serranodo e clipping dello stomaco, per via endoscopica	45.41.13 †↔	Resezione endoscopica sottomucosale dell'intestino crasso
44.99.50 †↔	Inserzione o sostituzione di una protesi non autoespandente nello stomaco, per via endoscopica	45.41.14 †↔	Resezione endoscopica a tutto spessore dell'intestino crasso
44.99.50 †↔	Inserzione o sostituzione di una protesi non autoespandente nello stomaco, per via endoscopica	45.41.15 †↔	Polipectomia endoscopica dell'intestino crasso
44.99.60 †↔	Inserzione o sostituzione di una protesi autoespandente nello stomaco, per via endoscopica	46.72.00 †↔	Chiusura di fistola del duodeno, NAS
44.99.60 †↔	Inserzione o sostituzione di una protesi autoespandente nello stomaco, per via endoscopica	46.72.10 †↔	Chiusura di fistola del duodeno, per via endoscopica
44.99.60 †↔	Inserzione o sostituzione di una protesi autoespandente nello stomaco, per via endoscopica	46.72.99 †↔	Chiusura di fistola del duodeno, altro
44.99.70 †↔	Rimozione di protesi dallo stomaco, per via endoscopica	46.74.00 †↔	Chiusura di fistola dell'intestino tenue, eccetto il duodeno, NAS
44.99.70 †↔	Rimozione di protesi dallo stomaco, per via endoscopica	46.74.10 †↔	Chiusura di fistola dell'intestino tenue, eccetto il duodeno, per via endoscopica
44.99.90 †↔	Altri interventi endoscopici sullo stomaco	46.74.99 †↔	Chiusura di fistola dell'intestino tenue, eccetto il duodeno, altro
44.99.90 †↔	Altri interventi endoscopici sullo stomaco	46.76.00 †↔	Chiusura di fistola dell'intestino crasso, NAS
45.00 †↔	Incisione dell'intestino, NAS	46.76.10 †↔	Chiusura di fistola dell'intestino crasso, per via endoscopica
45.04 †↔	Digiunostomia [endoscopica] percutanea [PEJ]	46.76.99 †↔	Chiusura di fistola dell'intestino crasso, altro
45.11 †↔	Endoscopia transaddominale dell'intestino tenue	46.79.00 †↔	Altra riparazione dell'intestino, NAS
45.12 †↔	Endoscopia dell'intestino tenue attraverso stoma artificiale	46.79.20 †↔	Sutura di altra lesione intestinale, per via endoscopica
45.13.10 †↔	Esofagogastroduodenoscopia	46.85.00 †↔	Dilatazione dell'intestino, NAS
45.13.10 †↔	Esofagogastroduodenoscopia	46.85.10 †↔	Dilatazione dell'intestino mediante dilatatori, per via endoscopica
45.13.20 †↔	Endoscopia capsulare telemetrica dell'intestino tenue	46.85.20 †↔	Dilatazione dell'intestino tenue, per via endoscopica
45.13.20 †↔	Endoscopia capsulare telemetrica dell'intestino tenue	46.85.30 †↔	Dilatazione dell'intestino crasso, per via endoscopica
45.13.30 †↔	Enteroscopia semplice	46.85.99 †↔	Dilatazione dell'intestino, altro
45.13.30 †↔	Enteroscopia semplice	46.99.00 †↔	Altri interventi sull'intestino, NAS
45.13.31 †↔	Enteroscopia con pallone	46.99.50 †↔	Inserzione o sostituzione di una protesi non autoespandente nell'intestino, per via endoscopica
45.13.31 †↔	Enteroscopia con pallone	46.99.60 †↔	Inserzione o sostituzione di una protesi autoespandente nell'intestino, per via endoscopica
45.14 †↔	Biopsia chiusa [endoscopica] dell'intestino tenue	46.99.63 †↔	Inserzione o sostituzione di una protesi tubolare autoespandente nell'intestino tenue, per via endoscopica
45.16 †↔	Esofagogastroduodenoscopia [EGD] con biopsia chiusa	46.99.63 †↔	Inserzione o sostituzione di una protesi tubolare autoespandente nell'intestino tenue, per via endoscopica
45.16 †↔	Esofagogastroduodenoscopia [EGD] con biopsia chiusa	46.99.70 †↔	Rimozione di protesi dell'intestino, per via endoscopica
45.17 †↔	Enteroscopia diagnostica (endoscopia del digiuno distale e dell'ileo)	48.22 †↔	Proctosigmoidoscopia attraverso stoma artificiale
45.17 †↔	Enteroscopia diagnostica (endoscopia del digiuno distale e dell'ileo)	48.24 †↔	Biopsia chiusa [endoscopica] del retto
45.21 †↔	Endoscopia transaddominale dell'intestino crasso	48.31 †↔	Elettrocoagulazione radicale di lesione o tessuto del retto
45.22 †↔	Endoscopia dell'intestino crasso attraverso stoma artificiale	48.32 †↔	Altra elettrocoagulazione di lesione o tessuto del retto
45.23 †↔	Colonscopia	48.33 †↔	Distruzione di lesione o tessuto del retto mediante laser
45.24 †↔	Sigmoidoscopia con endoscopio flessibile	48.34 †↔	Distruzione di lesione o tessuto del retto mediante criochirurgia
45.25 †↔	Biopsia chiusa [endoscopica] dell'intestino crasso	50.11.00 †↔	Biopsia chiusa [agobiopsia] del fegato, NAS
45.28.10 †↔	Endoscopia capsulare telemetrica dell'intestino crasso	50.11.09 †↔	Biopsia chiusa [agobiopsia] del fegato, altro
45.28.20 †↔	Endomicroscopia laser endoscopica dell'intestino crasso	50.11.11 †↔	Agobiopsia del fegato, percutanea
45.30.00 †↔	Asportazione o distruzione endoscopica di lesione del duodeno, NAS	50.11.12 †↔	Agoaspirato con guida ecografica del fegato
45.30.10 †↔	Resezione endoscopica della mucosa del duodeno	50.96 †↔	Drenaggio di ascesso epatico, percutaneo
45.30.11 †↔	Asportazione endoscopica di lesione del duodeno	52.01.00 †↔	Drenaggio di cisti pancreatiche mediante catetere, NAS
45.30.20 †↔	Distruzione endoscopica di lesione del duodeno, elettro-, termo- o criocoagulazione	52.01.11 †↔	Drenaggio transgastrico di cisti pancreatiche, per via endoscopica
45.30.29 †↔	Altra distruzione endoscopica di lesione del duodeno	52.01.21 †↔	Drenaggio transduodenale di cisti pancreatiche, per via endoscopica
45.30.99 †↔	Asportazione o distruzione endoscopica di lesione del duodeno, altro	52.01.99 †↔	Drenaggio di cisti pancreatiche mediante catetere, altro
45.35.11 †↔	Asportazione endoscopica di lesione dell'intestino tenue, eccetto duodeno	52.09.21 †↔	Puntura transgastrica di (pseudo)cisti pancreatiche, per via endosonografica
45.35.21 †↔	Distruzione endoscopica di lesione dell'intestino tenue, eccetto duodeno	52.09.22 †↔	Puntura transduodenale di (pseudo)cisti pancreatiche, per via endosonografica
45.41.00 †↔	Asportazione locale di lesione o tessuto dell'intestino crasso, NAS	97.02 †↔	Sostituzione di tubo per gastrostomia
45.41.09 †↔	Asportazione locale di lesione o tessuto dell'intestino crasso, altro	97.03 †↔	Sostituzione di tubo o dispositivo per enterostomia dell'intestino tenue
45.41.11 †↔	Asportazione locale di lesione o tessuto dell'intestino crasso, per via endoscopica, senza ulteriori misure		
45.41.12 †↔	Resezione endoscopica della mucosa dell'intestino crasso		

98.02 †↔	Rimozione di corpo estraneo intraluminale dall'esofago senza incisione	98.04 †↔	Rimozione di corpo estraneo intraluminale dall'intestino crasso, senza incisione
98.03 †↔	Rimozione di corpo estraneo intraluminale dallo stomaco e dall'intestino tenue, senza incisione	98.05 †↔	Rimozione di corpo estraneo intraluminale da retto ed ano, senza incisione

ADRG G86**Malattie e disturbi dell'apparato digerente, un giorno di degenza**

Durata del soggiorno è uguale 1 Tag

DRG G86Z**Malattie e disturbi dell'apparato digerente, un giorno di degenza****ADRG G87****Malattie e disturbi dell'apparato digerente, terapia intensiva complessa/trattamento complesso IMC > 119 punti risorse o trattamento complesso IMC > 196 punti risorse**

Almeno una procedura nella tabella G87-1

DRG G87A**Malattie e disturbi dell'apparato digerente, terapia intensiva complessa/trattamento complesso IMC > 184 punti risorse o trattamento complesso IMC > 196 punti risorse**

Almeno una procedura nella tabella G87-2

DRG G87B**Malattie e disturbi dell'apparato digerente, terapia intensiva complessa/trattamento complesso IMC > 119 fino a 184 punti risorse****Procedura G87-1**

99.B7.12 †↔	Terapia intensiva complessa, da 120 a 184 punti risorse	99.B7.1M †↔	Terapia intensiva complessa, da 13801 a 16560 punti risorse
99.B7.13 †↔	Terapia intensiva complessa, da 185 a 360 punti risorse	99.B7.1N †↔	Terapia intensiva complessa, da 16561 a 19320 punti risorse
99.B7.14 †↔	Terapia intensiva complessa, da 361 a 552 punti risorse	99.B7.1O †↔	Terapia intensiva complessa, 19321 e più punti risorse
99.B7.15 †↔	Terapia intensiva complessa, da 553 a 828 punti risorse	99.B8.12 †↔	Trattamento complesso IMC dell'adulto, da 120 a 184 punti risorse
99.B7.16 †↔	Terapia intensiva complessa, da 829 a 1104 punti risorse	99.B8.13 †↔	Trattamento complesso IMC dell'adulto, da 185 a 360 punti risorse
99.B7.17 †↔	Terapia intensiva complessa, da 1105 a 1380 punti risorse	99.B8.14 †↔	Trattamento complesso IMC dell'adulto, da 361 a 552 punti risorse
99.B7.18 †↔	Terapia intensiva complessa, da 1381 a 1656 punti risorse	99.B8.15 †↔	Trattamento complesso IMC dell'adulto, da 553 a 828 punti risorse
99.B7.1A †↔	Terapia intensiva complessa, da 1657 a 1932 punti risorse	99.B8.16 †↔	Trattamento complesso IMC dell'adulto, da 829 a 1104 punti risorse
99.B7.1B †↔	Terapia intensiva complessa, da 1933 a 2208 punti risorse	99.B8.17 †↔	Trattamento complesso IMC dell'adulto, da 1105 a 1380 punti risorse
99.B7.1C †↔	Terapia intensiva complessa, da 2209 a 2484 punti risorse	99.B8.18 †↔	Trattamento complesso IMC dell'adulto, da 1381 a 1656 punti risorse
99.B7.1D †↔	Terapia intensiva complessa, da 2485 a 2760 punti risorse	99.B8.1A †↔	Trattamento complesso IMC dell'adulto, da 1657 a 1932 punti risorse
99.B7.1E †↔	Terapia intensiva complessa, da 2761 a 3220 punti risorse	99.B8.1B †↔	Trattamento complesso IMC dell'adulto, da 1933 a 2208 punti risorse
99.B7.1F †↔	Terapia intensiva complessa, da 3221 a 3680 punti risorse	99.B8.1C †↔	Trattamento complesso IMC dell'adulto, da 2209 a 2484 punti risorse
99.B7.1G †↔	Terapia intensiva complessa, da 3681 a 4600 punti risorse	99.B8.1D †↔	Trattamento complesso IMC dell'adulto, da 2485 a 2760 punti risorse
99.B7.1H †↔	Terapia intensiva complessa, da 4601 a 5520 punti risorse	99.B8.1E †↔	Trattamento complesso IMC dell'adulto, da 2761 a 3220 punti risorse
99.B7.1I †↔	Terapia intensiva complessa, da 5521 a 7360 punti risorse	99.B8.1F †↔	Trattamento complesso IMC dell'adulto, da 3221 a 3680 punti risorse
99.B7.1J †↔	Terapia intensiva complessa, da 7361 a 9200 punti risorse	99.B8.1G †↔	Trattamento complesso IMC dell'adulto, da 3681 a 4600 punti risorse
99.B7.1K †↔	Terapia intensiva complessa, da 9201 a 11040 punti risorse	99.B8.1H †↔	Trattamento complesso IMC dell'adulto, da 4601 a 5520 punti risorse
99.B7.1L †↔	Terapia intensiva complessa, da 11041 a 13800 punti risorse	99.B8.1I †↔	Trattamento complesso IMC dell'adulto, da 5521 a 7360 punti risorse

99.B8.1J †↔	Trattamento complesso IMC dell'adulto, da 7361 a 9200 punti risorse	99.B8.2B †↔	Trattamento complesso IMC in età infantile, da 2353 a 2646 punti risorse
99.B8.1K †↔	Trattamento complesso IMC dell'adulto, da 9201 a 11040 punti risorse	99.B8.2C †↔	Trattamento complesso IMC in età infantile, da 2647 a 2940 punti risorse
99.B8.1L †↔	Trattamento complesso IMC dell'adulto, da 11041 a 13800 punti risorse	99.B8.2D †↔	Trattamento complesso IMC in età infantile, da 2941 a 3430 punti risorse
99.B8.1M †↔	Trattamento complesso IMC dell'adulto, da 13801 a 16560 punti risorse	99.B8.2E †↔	Trattamento complesso IMC in età infantile, da 3431 a 3920 punti risorse
99.B8.1N †↔	Trattamento complesso IMC dell'adulto, da 16561 a 19320 punti risorse	99.B8.2F †↔	Trattamento complesso IMC in età infantile, da 3921 a 4410 punti risorse
99.B8.1O †↔	Trattamento complesso IMC dell'adulto, 19321 e più punti risorse	99.B8.2G †↔	Trattamento complesso IMC in età infantile, da 4411 a 4900 punti risorse
99.B8.21 †↔	Trattamento complesso IMC in età infantile, da 197 a 392 punti risorse	99.B8.2H †↔	Trattamento complesso IMC in età infantile, da 4901 a 5880 punti risorse
99.B8.22 †↔	Trattamento complesso IMC in età infantile, da 393 a 588 punti risorse	99.B8.2I †↔	Trattamento complesso IMC in età infantile, da 5881 a 6860 punti risorse
99.B8.23 †↔	Trattamento complesso IMC in età infantile, da 589 a 784 punti risorse	99.B8.2J †↔	Trattamento complesso IMC in età infantile, da 6861 a 7840 punti risorse
99.B8.24 †↔	Trattamento complesso IMC in età infantile, da 785 a 980 punti risorse	99.B8.2K †↔	Trattamento complesso IMC in età infantile, da 7841 a 9800 punti risorse
99.B8.25 †↔	Trattamento complesso IMC in età infantile, da 981 a 1176 punti risorse	99.B8.2L †↔	Trattamento complesso IMC in età infantile, da 9801 a 11760 punti risorse
99.B8.26 †↔	Trattamento complesso IMC in età infantile, da 1177 a 1470 punti risorse	99.B8.2M †↔	Trattamento complesso IMC in età infantile, da 11761 a 13720 punti risorse
99.B8.27 †↔	Trattamento complesso IMC in età infantile, da 1471 a 1764 punti risorse	99.B8.2N †↔	Trattamento complesso IMC in età infantile, da 13721 a 16660 punti risorse
99.B8.28 †↔	Trattamento complesso IMC in età infantile, da 1765 a 2058 punti risorse	99.B8.2O †↔	Trattamento complesso IMC in età infantile, da 16661 a 19600 punti risorse
99.B8.2A †↔	Trattamento complesso IMC in età infantile, da 2059 a 2352 punti risorse	99.B8.2P †↔	Trattamento complesso IMC in età infantile, 19601 e più punti risorse

Procedura G87-2

99.B7.13 †↔	Terapia intensiva complessa, da 185 a 360 punti risorse	99.B7.1M †↔	Terapia intensiva complessa, da 13801 a 16560 punti risorse
99.B7.14 †↔	Terapia intensiva complessa, da 361 a 552 punti risorse	99.B7.1N †↔	Terapia intensiva complessa, da 16561 a 19320 punti risorse
99.B7.15 †↔	Terapia intensiva complessa, da 553 a 828 punti risorse	99.B7.1O †↔	Terapia intensiva complessa, 19321 e più punti risorse
99.B7.16 †↔	Terapia intensiva complessa, da 829 a 1104 punti risorse	99.B8.13 †↔	Trattamento complesso IMC dell'adulto, da 185 a 360 punti risorse
99.B7.17 †↔	Terapia intensiva complessa, da 1105 a 1380 punti risorse	99.B8.14 †↔	Trattamento complesso IMC dell'adulto, da 361 a 552 punti risorse
99.B7.18 †↔	Terapia intensiva complessa, da 1381 a 1656 punti risorse	99.B8.15 †↔	Trattamento complesso IMC dell'adulto, da 553 a 828 punti risorse
99.B7.1A †↔	Terapia intensiva complessa, da 1657 a 1932 punti risorse	99.B8.16 †↔	Trattamento complesso IMC dell'adulto, da 829 a 1104 punti risorse
99.B7.1B †↔	Terapia intensiva complessa, da 1933 a 2208 punti risorse	99.B8.17 †↔	Trattamento complesso IMC dell'adulto, da 1105 a 1380 punti risorse
99.B7.1C †↔	Terapia intensiva complessa, da 2209 a 2484 punti risorse	99.B8.18 †↔	Trattamento complesso IMC dell'adulto, da 1381 a 1656 punti risorse
99.B7.1D †↔	Terapia intensiva complessa, da 2485 a 2760 punti risorse	99.B8.1A †↔	Trattamento complesso IMC dell'adulto, da 1657 a 1932 punti risorse
99.B7.1E †↔	Terapia intensiva complessa, da 2761 a 3220 punti risorse	99.B8.1B †↔	Trattamento complesso IMC dell'adulto, da 1933 a 2208 punti risorse
99.B7.1F †↔	Terapia intensiva complessa, da 3221 a 3680 punti risorse	99.B8.1C †↔	Trattamento complesso IMC dell'adulto, da 2209 a 2484 punti risorse
99.B7.1G †↔	Terapia intensiva complessa, da 3681 a 4600 punti risorse	99.B8.1D †↔	Trattamento complesso IMC dell'adulto, da 2485 a 2760 punti risorse
99.B7.1H †↔	Terapia intensiva complessa, da 4601 a 5520 punti risorse	99.B8.1E †↔	Trattamento complesso IMC dell'adulto, da 2761 a 3220 punti risorse
99.B7.1I †↔	Terapia intensiva complessa, da 5521 a 7360 punti risorse	99.B8.1F †↔	Trattamento complesso IMC dell'adulto, da 3221 a 3680 punti risorse
99.B7.1J †↔	Terapia intensiva complessa, da 7361 a 9200 punti risorse	99.B8.1G †↔	Trattamento complesso IMC dell'adulto, da 3681 a 4600 punti risorse
99.B7.1K †↔	Terapia intensiva complessa, da 9201 a 11040 punti risorse	99.B8.1H †↔	Trattamento complesso IMC dell'adulto, da 4601 a 5520 punti risorse
99.B7.1L †↔	Terapia intensiva complessa, da 11041 a 13800 punti risorse	99.B8.1I †↔	Trattamento complesso IMC dell'adulto, da 5521 a 7360 punti risorse

99.B8.1J †↔	Trattamento complesso IMC dell'adulto, da 7361 a 9200 punti risorse	99.B8.2B †↔	Trattamento complesso IMC in età infantile, da 2353 a 2646 punti risorse
99.B8.1K †↔	Trattamento complesso IMC dell'adulto, da 9201 a 11040 punti risorse	99.B8.2C †↔	Trattamento complesso IMC in età infantile, da 2647 a 2940 punti risorse
99.B8.1L †↔	Trattamento complesso IMC dell'adulto, da 11041 a 13800 punti risorse	99.B8.2D †↔	Trattamento complesso IMC in età infantile, da 2941 a 3430 punti risorse
99.B8.1M †↔	Trattamento complesso IMC dell'adulto, da 13801 a 16560 punti risorse	99.B8.2E †↔	Trattamento complesso IMC in età infantile, da 3431 a 3920 punti risorse
99.B8.1N †↔	Trattamento complesso IMC dell'adulto, da 16561 a 19320 punti risorse	99.B8.2F †↔	Trattamento complesso IMC in età infantile, da 3921 a 4410 punti risorse
99.B8.1O †↔	Trattamento complesso IMC dell'adulto, 19321 e più punti risorse	99.B8.2G †↔	Trattamento complesso IMC in età infantile, da 4411 a 4900 punti risorse
99.B8.21 †↔	Trattamento complesso IMC in età infantile, da 197 a 392 punti risorse	99.B8.2H †↔	Trattamento complesso IMC in età infantile, da 4901 a 5880 punti risorse
99.B8.22 †↔	Trattamento complesso IMC in età infantile, da 393 a 588 punti risorse	99.B8.2I †↔	Trattamento complesso IMC in età infantile, da 5881 a 6860 punti risorse
99.B8.23 †↔	Trattamento complesso IMC in età infantile, da 589 a 784 punti risorse	99.B8.2J †↔	Trattamento complesso IMC in età infantile, da 6861 a 7840 punti risorse
99.B8.24 †↔	Trattamento complesso IMC in età infantile, da 785 a 980 punti risorse	99.B8.2K †↔	Trattamento complesso IMC in età infantile, da 7841 a 9800 punti risorse
99.B8.25 †↔	Trattamento complesso IMC in età infantile, da 981 a 1176 punti risorse	99.B8.2L †↔	Trattamento complesso IMC in età infantile, da 9801 a 11760 punti risorse
99.B8.26 †↔	Trattamento complesso IMC in età infantile, da 1177 a 1470 punti risorse	99.B8.2M †↔	Trattamento complesso IMC in età infantile, da 11761 a 13720 punti risorse
99.B8.27 †↔	Trattamento complesso IMC in età infantile, da 1471 a 1764 punti risorse	99.B8.2N †↔	Trattamento complesso IMC in età infantile, da 13721 a 16660 punti risorse
99.B8.28 †↔	Trattamento complesso IMC in età infantile, da 1765 a 2058 punti risorse	99.B8.2O †↔	Trattamento complesso IMC in età infantile, da 16661 a 19600 punti risorse
99.B8.2A †↔	Trattamento complesso IMC in età infantile, da 2059 a 2352 punti risorse	99.B8.2P †↔	Trattamento complesso IMC in età infantile, 19601 e più punti risorse

ADRG G88**Riabilitazione geriatrica acuta da 14 giorni di trattamento**

Riabilitazione geriatrica, da 14 giorni di trattamento

DRG G88Z**Riabilitazione geriatrica acuta da 14 giorni di trattamento****ADRG 901, 902****procedure OR non correlata**

Procedure OR non correlata

DRGs 901A, 901B, 901C, 901D, 902Z

MDC 07

Malattie e disturbi dell'apparato epatobiliare e del pancreas

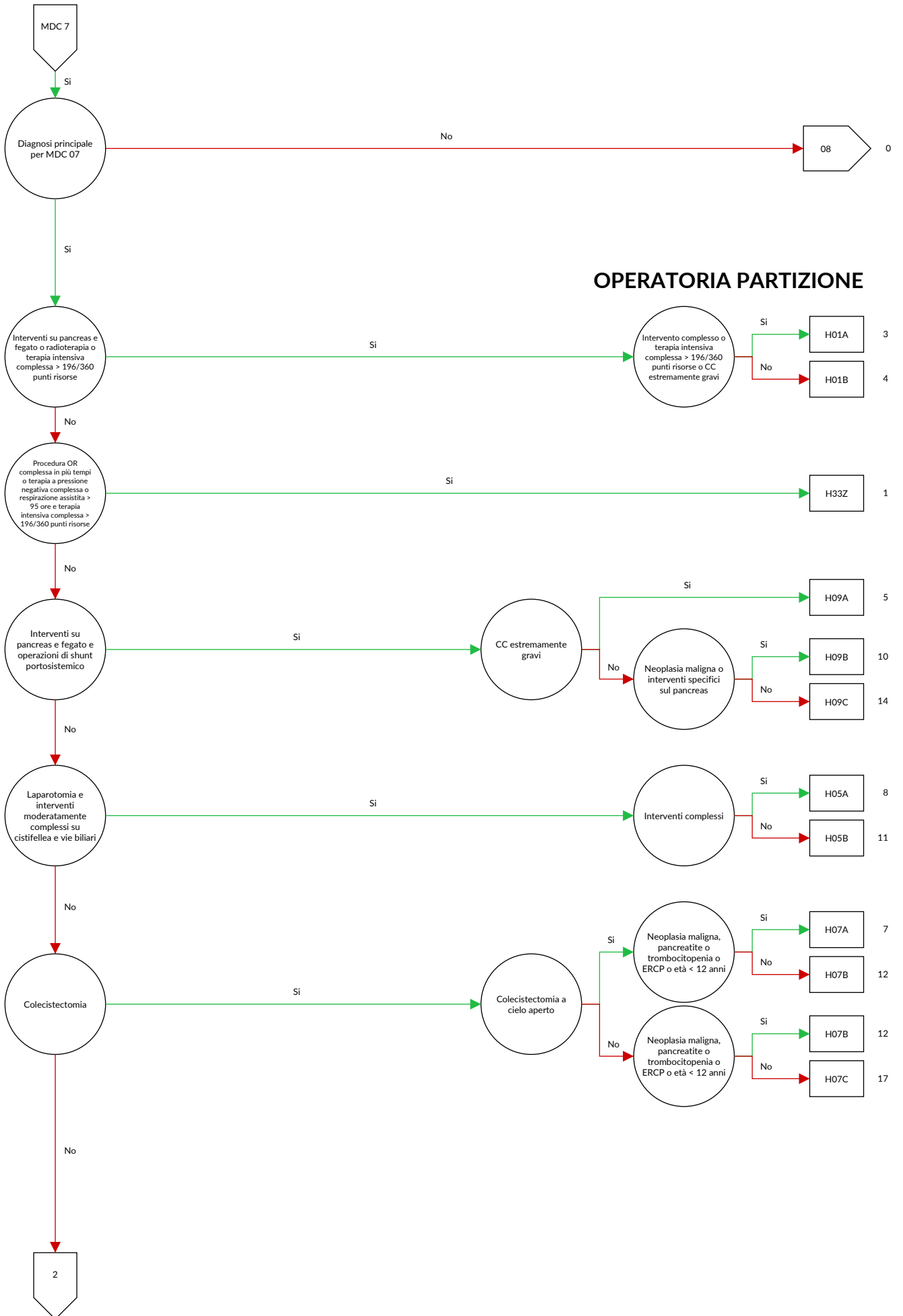

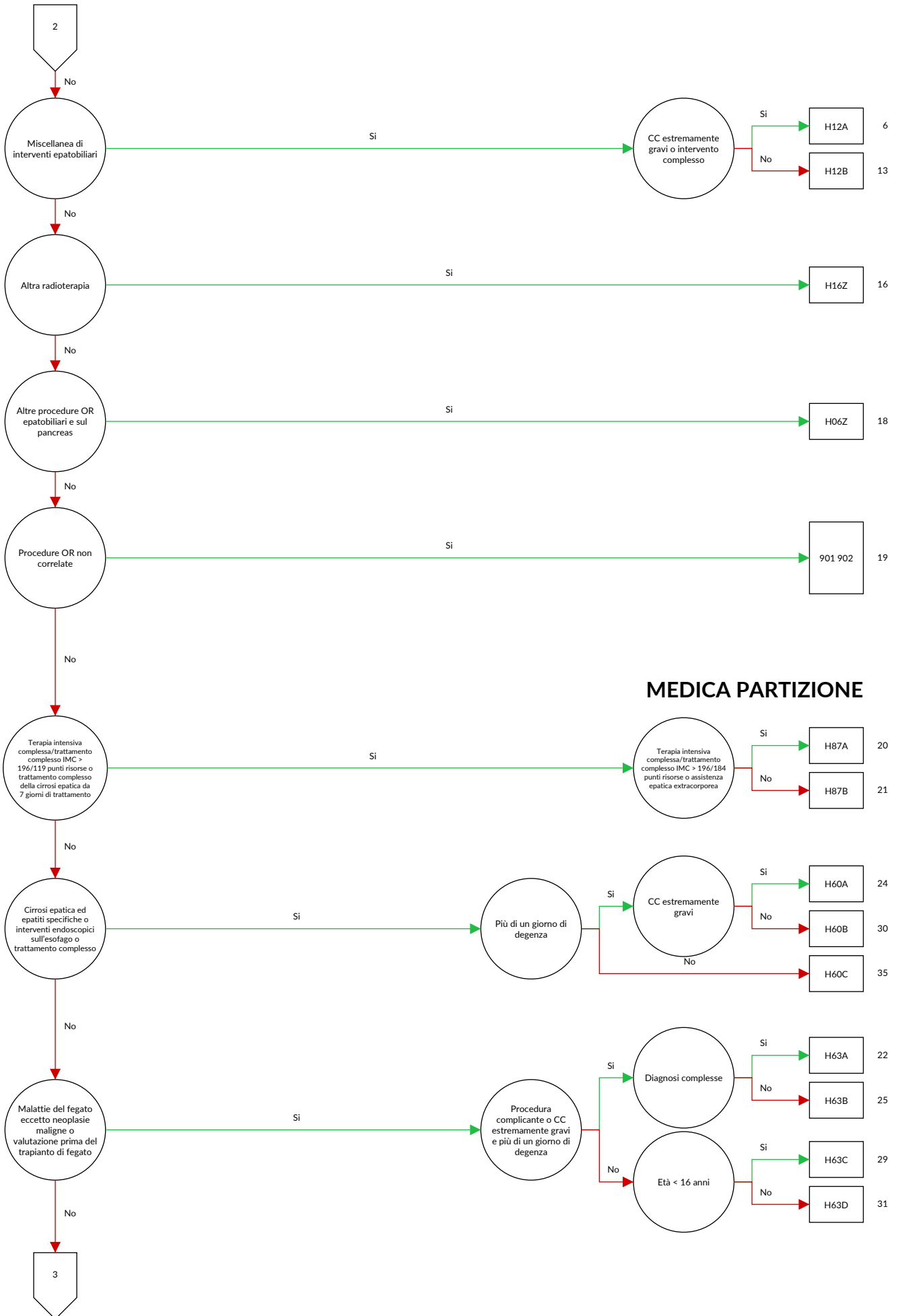

MEDICA PARTIZIONE

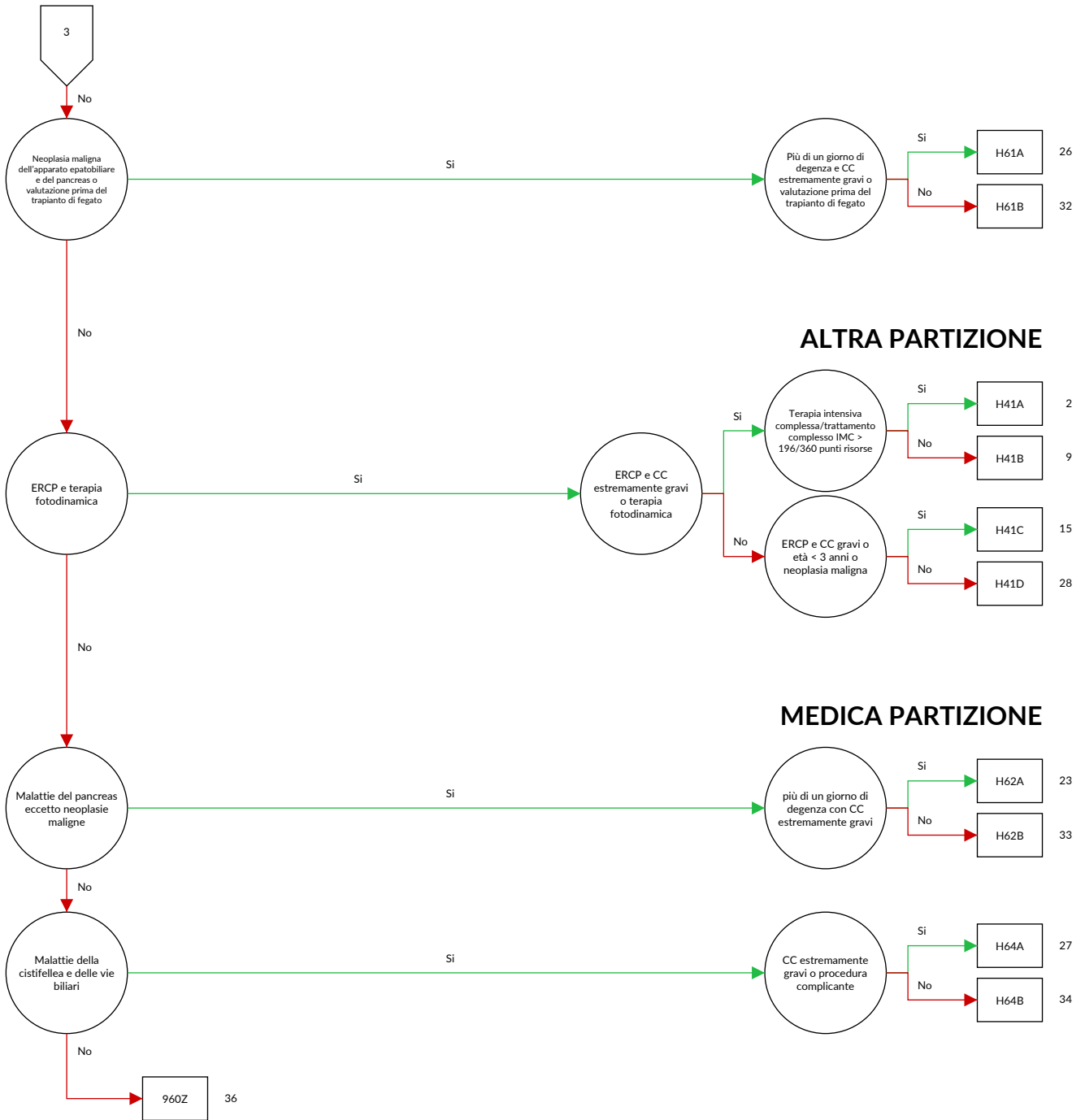

ALTRA PARTIZIONE

MEDICA PARTIZIONE

logica decisionale MDC 07 Malattie e disturbi dell'apparato epatobiliare e del pancreas

Diagnosi principale nella tabella MDC07-0

Diagnosi MDC07-0

A06.4	Ascesso amebico del fegato {K77.0}	C78.7	Tumore maligno secondario del fegato e del dotto biliare intraepatico
B15.0	Epatite virale A con coma epatico	D01.5	Carcinoma in situ: Fegato, colecisti e dotti biliari
B15.9	Epatite virale A senza coma epatico	D13.4	Tumore benigno: Fegato
B16.0	Epatite virale acuta B con virus Delta (co-infezione) con coma epatico	D13.5	Tumore benigno: dotti biliari extraepatici e colecisti
B16.1	Epatite virale acuta B con virus Delta (co-infezione) senza coma epatico	D13.6	Tumore benigno: Pancreas
B16.2	Epatite virale acuta B, senza virus Delta con coma epatico	D13.7	Tumore benigno: Pancreas endocrino
B16.9	Epatite virale acuta B senza virus Delta senza coma epatico	D18.03	Emangioma: Sistema epatobiliare e pancreatico
B17.0	Sovrainfezione acuta con virus Delta di soggetto portatore di epatite virale B	D37.6	Tumori di comportamento incerto o sconosciuto: Fegato, colecisti e dotti biliari
B17.1	Epatite virale acuta C	D37.70	Tumori di comportamento incerto o sconosciuto: Pancreas
B17.2	Epatite virale acuta E	E80.4	Sindrome di Gilbert-Meulengracht
B17.8	Altre epatiti virali acute specificate	E80.5	Sindrome di Crigler-Najjar
B17.9	Epatite virale acuta non specificata	E80.6	Altri disturbi del metabolismo bilirubinico
B18.0	Epatite virale cronica B con virus Delta	E80.7	Disturbo del metabolismo bilirubinico non specificato
B18.11	Epatite virale B cronica senza virus Delta, fase 1	I81	Trombosi della vena porta
B18.12	Epatite virale B cronica senza virus Delta, fase 2	I82.0	Sindrome di Budd-Chiari
B18.13	Epatite virale B cronica senza virus Delta, fase 3	K70.0	Steatosi epatica da alcol
B18.14	Epatite virale B cronica senza virus Delta, fase 4	K70.1	Epatite alcolica
B18.19	Epatite virale B cronica senza virus Delta, fase non specificata	K70.2	Fibrosi e sclerosi alcolica del fegato
B18.2	Epatite virale cronica C	K70.3	Cirrosi epatica alcolica
B18.8	Altre epatiti virali croniche	K70.4	Insufficienza epatica alcolica
B18.9	Epatite virale cronica non specificata	K70.9	Epatopatia alcolica non specificata
B19.0	Epatite virale non specificata con coma epatico	K71.0	Epatopatia tossica con colestasi
B19.9	Epatite virale non specificata senza coma epatico	K71.1	Epatopatia tossica con necrosi epatica
B26.3	Pancreatite parotitica {K87.1}	K71.2	Epatopatia tossica con epatite acuta
B58.1	Epatite da toxoplasma {K77.0}	K71.3	Epatopatia tossica con epatite cronica persistente
B65.1	Schistosomiasi da Schistosoma mansoni [schistosomiasi intestinale]	K71.4	Epatopatia tossica con epatite cronica lobulare
B66.0	Opistorchiasi	K71.5	Epatopatia tossica con epatite cronica attiva
B66.1	Clonorchiasi	K71.6	Epatopatia tossica con epatite non classificata altrove
B66.3	Fascioliasi	K71.7	Epatopatia tossica con fibrosi e cirrosi epatica
B66.5	Fasciolopsiasi	K71.80	Malattia epato-tossica veno-occlusiva
B67.0	Infezione del fegato da echinococco granuloso [echinococcosi cistica]	K71.88	Epatopatia tossica con altri disturbi del fegato
B67.5	Infezione del fegato da echinococco multiloculare [echinococcosi alveolare]	K71.9	Epatopatia tossica non specificata
B67.8	Echinococcosi del fegato non specificata	K72.0	Insufficienza epatica acuta e subacuta
C22.0	Carcinoma epatocellulare	K72.1	Insufficienza epatica cronica
C22.1	Carcinoma delle vie biliari intraepatiche	K72.71	Encefalopatia epatica di grado 1
C22.2	Epatoblastoma	K72.72	Encefalopatia epatica di grado 2
C22.3	Angiosarcoma del fegato	K72.73	Encefalopatia epatica di grado 3
C22.4	Altri sarcomi del fegato	K72.74	Encefalopatia epatica di grado 4
C22.7	Altri carcinomi specificati del fegato	K72.79	Encefalopatia epatica, grado non specificato
C22.9	Tumore Maligno: Tumore maligno del fegato, non specificato	K72.9	Insufficienza epatica non specificata
C23	Tumore maligno della colecisti	K73.0	Epatite cronica persistente non classificata altrove
C24.0	Tumore Maligno: Vie biliari extraepatiche	K73.1	Epatite cronica lobulare non classificata altrove
C24.1	Tumore Maligno: Ampolla di Vater	K73.2	Epatite cronica attiva non classificata altrove
C24.8	Tumore Maligno: lesione sconfinante a più zone contigue delle vie biliari	K73.8	Altra epatite cronica, non classificata altrove
C24.9	Tumore Maligno: Via biliare non specificata	K73.9	Epatite cronica, non specificata
C25.0	Tumore Maligno: Testa del pancreas	K74.0	Fibrosi epatica
C25.1	Tumore Maligno: Corpo del pancreas	K74.1	Sclerosi epatica
C25.2	Tumore Maligno: Coda del pancreas	K74.2	Fibrosi epatica con sclerosi epatica
C25.3	Tumore Maligno: Dotto pancreatico	K74.3	Cirrosi biliare primitiva
C25.4	Tumore Maligno: Pancreas endocrino	K74.4	Cirrosi biliare secondaria
C25.7	Tumore Maligno: Altre parti del pancreas	K74.5	Cirrosi biliare non specificata
C25.8	Tumore Maligno: lesione sconfinante a più zone contigue del pancreas	K74.6	Altra e non specificata forma di cirrosi epatica
C25.9	Tumore Maligno: Pancreas non specificato	K74.70	Cirrosi epatica, classe Child-Pugh A
		K74.71	Cirrosi epatica, classe Child-Pugh B
		K74.72	Cirrosi epatica, classe Child-Pugh C
		K75.0	Ascesso epatico
		K75.1	Flebite della vena porta
		K75.2	Epatite reattiva aspecifica
		K75.3	Epatite granulomatosa non classificata altrove
		K75.4	Epatite autoimmune

K75.8	Altre malattie infiammatorie specificate del fegato	K83.3	Fistola biliare
K75.9	Malattia infiammatoria epatica non specificata	K83.4	Spasmo dello sfintere di Oddi
K76.0	Degenerazione grassa del fegato non classificata altrove	K83.5	Cisti biliare
K76.1	Congestione epatica cronica	K83.8	Altre malattie specificate delle vie biliari
K76.2	Necrosi epatica centrale emorragica	K83.9	Malattia di via biliare, non specificata
K76.3	Infarto epatico	K85.00	Pancreatite acuta idiopatica: senza menzione di complicazioni d'organo
K76.4	Peliosi epatica	K85.01	Pancreatite acuta idiopatica: con complicanze d'organo
K76.5	Malattia epatica veno-occlusiva	K85.10	Pancreatite acuta biliare: senza menzione di complicazioni d'organo
K76.6	Iperensione portale	K85.11	Pancreatite acuta biliare: con complicanze d'organo
K76.7	Sindrome epatorenale	K85.20	Pancreatite acuta indotta da alcol: senza menzione di complicazioni d'organo
K76.8	Altre malattie specificate del fegato	K85.21	Pancreatite acuta indotta da alcol: con complicanze d'organo
K76.9	Malattia epatica non specificata	K85.30	Pancreatite acuta indotta da farmaci: senza menzione di complicazioni d'organo
K77.0	Disturbi epatici in malattie infettive e parassitarie classificate altrove	K85.31	Pancreatite acuta indotta da farmaci: con complicanze d'organo
K77.11	Stadio 1 del graft-versus-host-disease acuto epatico {T86.01}	K85.80	Altra forma di pancreatite acuta: senza menzione di complicazioni d'organo
K77.12	Stadio 2 del graft-versus-host-disease acuto epatico {T86.02}	K85.81	Altra forma di pancreatite acuta: con complicanze d'organo
K77.13	Stadio 3 del graft-versus-host-disease acuto epatico {T86.02}	K85.90	Pancreatite acuta non specificata: senza menzione di complicazioni d'organo
K77.14	Stadio 4 del graft-versus-host-disease acuto epatico {T86.02}	K85.91	Pancreatite acuta non specificata: con complicanze d'organo
K77.21	Stadio 1 del Graft-versus-host-disease [GVHD] cronico al fegato {T86.05}, {T86.06}	K86.0	Pancreatite cronica da alcol
K77.22	Stadio 2 del Graft-versus-host-disease [GVHD] cronico al fegato {T86.06}	K86.1	Altra pancreatite cronica
K77.23	Stadio 3 del Graft-versus-host-disease [GVHD] cronico al fegato {T86.07}	K86.2	Cisti pancreatiche
K77.8	Disturbi epatici in altre malattie classificate altrove	K86.3	Pseudocisti pancreatiche
K80.00	Calcolosi della colecisti con colecistite acuta: senza menzione di ostruzione delle vie biliari	K86.8	Altre malattie specificate del pancreas
K80.01	Calcolosi della colecisti con colecistite acuta: con ostruzione delle vie biliari	K86.9	Malattia del pancreas non specificata
K80.10	Calcolosi della colecisti con altra colecistite: senza menzione di ostruzione delle vie biliari	K87.0	Disturbi della colecisti e delle vie biliari in malattie classificate altrove
K80.11	Calcolosi della colecisti con altra colecistite: con ostruzione delle vie biliari	K87.1	Disturbi del pancreas in malattie classificate altrove
K80.20	Calcolosi della colecisti senza colecistite: senza menzione di ostruzione delle vie biliari	K91.5	Sindrome post-colecistectomia
K80.21	Calcolosi della colecisti senza colecistite: con ostruzione delle vie biliari	K91.81	Deiscenza di anastomosi e sutura successiva ad intervento chirurgico su colecisti e dotti biliari
K80.30	Calcolosi di via biliare con colangite: senza menzione di ostruzione delle vie biliari	K91.82	Deiscenza di anastomosi e sutura successiva ad intervento chirurgico sul pancreas
K80.31	Calcolosi di via biliare con colangite: con ostruzione delle vie biliari	P35.3	Epatite virale congenita
K80.40	Litiasi biliare con colecistite: senza menzione di ostruzione delle vie biliari	P59.1	Sindrome della bile spessa
K80.41	Litiasi biliare con colecistite: con ostruzione delle vie biliari	P59.2	Ittero neonatale da altre e non specificate lesioni epatocellulari
K80.50	Calcolosi coledocica senza colangite o colecistite: senza menzione di ostruzione delle vie biliari	P59.3	Ittero neonatale da latte materno
K80.51	Calcolosi coledocica senza colangite o colecistite: con ostruzione delle vie biliari	Q44.0	Agenesia, aplasia e ipoplasia della colecisti
K80.80	Altra colelitiasi: senza menzione di ostruzione delle vie biliari	Q44.1	Altre malformazioni congenite della colecisti
K80.81	Altra colelitiasi: con ostruzione delle vie biliari	Q44.2	Atresia delle vie biliari
K81.0	Colecistite acuta	Q44.3	Stenosi e restringimento congeniti delle vie biliari
K81.1	Colecistite cronica	Q44.4	Cisti del coledoco
K81.8	Altra colecistite	Q44.5	Altre malformazioni congenite delle vie biliari
K81.9	Colecistite non specificata	Q44.6	Malattia cistica del fegato
K82.0	Ostruzione della colecisti	Q44.7	Altre malformazioni congenite del fegato
K82.1	Idrope della colecisti	Q45.0	Agenesia, aplasia e ipoplasia del pancreas
K82.2	Perforazione della colecisti	Q45.1	Pancreas anulare
K82.3	Fistola della colecisti	Q45.2	Cisti pancreatiche congenite
K82.4	Colesterolosi della colecisti	Q45.3	Altre malformazioni congenite del pancreas o del dotto pancreatico
K82.8	Altre malattie specificate della colecisti	R16.0	Epatomegalia non classificata altrove
K82.9	Malattia della colecisti non specificata	R16.2	Epatomegalia con splenomegalia non classificata altrove
K83.0	Colangite	R17.0	Iperbilirubinemia con menzione di ittero, non classificata altrove
K83.1	Ostruzione di dotto biliare	R17.9	Iperbilirubinemia senza menzione di ittero, non classificata altrove
K83.2	Perforazione di dotto biliare	R82.2	Biliuria
		R93.2	Risultati anormali di diagnostica per immagini del fegato e delle vie biliari

R94.5	Risultati anormali di esami per studi di funzionalità epatica	T86.40	Peggioramento funzionale acuto di trapianto epatico
S36.10	Traumatismo del fegato, non specificato	T86.41	Peggioramento funzionale cronico di trapianto epatico
S36.11	Contusione ed ematoma del fegato	T86.49	Altra e non specificata disfunzione, insuccesso e rigetto di trapianto epatico
S36.12	Lacerazione del fegato, non specificata	T86.82	Insuccesso e rigetto: Trapianto di pancreas
S36.13	Lieve lacerazione del fegato	Z22.6	Portatore di virus T-linfotropo umano di tipo 1 [HTLV-1]
S36.14	Moderata lacerazione del fegato	Z94.4	Stato dopo trapianto epatico
S36.15	Grave lacerazione del fegato	Z94.80	Stato dopo trapianto di cellule staminali ematopoietiche senza attuale immunosoppressione
S36.16	Altro traumatismo del fegato	Z94.81	Stato dopo trapianto di cellule staminali ematopoietiche con attuale immunosoppressione
S36.17	Traumatismo: Colecisti	Z94.88	Stato dopo trapianto di altro organo o tessuto
S36.18	Traumatismo: Dotto biliare		
S36.20	Traumatismo del pancreas: Parte non specificata		
S36.21	Traumatismo del pancreas: Testa		
S36.22	Traumatismo del pancreas: Corpo		
S36.23	Traumatismo del pancreas: Coda		
S36.29	Traumatismo del pancreas: Altre e multiple parti		
T85.75	Infezione e reazione infiammatoria da dispositivi protesici, impianti e innesti interni nel sistema epatobiliare e nel pancreas		

ADRG H01**Interventi su pancreas e fegato e shunt portosistemici con intervento maggiore o radioterapia o terapia intensiva complessa > 196/360 punti risorse**

Procedura nella tabella H01-1 e (procedura nella tabella H01-2 o almeno una procedura nella tabella H01-3)

DRG H01A**Interventi su pancreas e fegato con intervento complesso o terapia intensiva complessa > 196/360 punti risorse o CC estremamente gravi**

Almeno una procedura nella tabella H01-4 o PCCL > 3

DRG H01B**Interventi su pancreas e fegato e shunt portosistemici con intervento maggiore o radioterapia****Procedura H01-1**

- | | | | |
|------------|--|------------|--|
| 39.10 ↔ | Shunt venoso intraaddominale, NAS | 50.27.19 ↔ | Distruzione locale di lesione o tessuto del fegato, chirurgica a cielo aperto, altro |
| 39.11.00 ↔ | Confezione e revisione di shunt portosistemico, TIPS, NAS | 50.27.21 ↔ | Distruzione locale di lesione o tessuto del fegato, mediante iniezione di alcol, per via laparoscopica |
| 39.11.11 ↔ | Confezione di shunt portosistemico, impiego di angioplastica percutanea (con palloncino) | 50.27.22 ↔ | Distruzione locale di lesione o tessuto del fegato, mediante termoterapia, per via laparoscopica |
| 39.11.12 ↔ | Confezione di shunt portosistemico, trombolisi e trombectomia percutanea | 50.27.23 ↔ | Distruzione locale di lesione o tessuto del fegato, mediante crioterapia, per via laparoscopica |
| 39.11.13 ↔ | Confezione di shunt portosistemico, impiego di stent | 50.27.24 ↔ | Distruzione locale di lesione o tessuto del fegato, mediante laser, per via laparoscopica |
| 39.11.21 ↔ | Revisione di shunt portosistemico, occlusione percutanea | 50.27.25 ↔ | Distruzione locale di lesione o tessuto del fegato, mediante elettroporazione irreversibile, per via laparoscopica |
| 39.11.22 ↔ | Revisione di shunt portosistemico, posa di stent | 50.27.29 ↔ | Distruzione locale di lesione o tessuto del fegato, per via laparoscopica, altro |
| 39.11.23 ↔ | Revisione di shunt portosistemico, impiego di trombolisi e trombectomia percutanea | 50.2A.11 ↔ | Resezione di cisti epatica, chirurgica a cielo aperto |
| 39.11.24 ↔ | Revisione di shunt portosistemico, riduzione percutanea di shunt portosistemico esistente | 50.2A.12 ↔ | Resezione di cisti epatica, per via laparoscopica |
| 39.11.99 ↔ | Confezione e revisione di shunt portosistemico, TIPS, altro | 50.2A.21 ↔ | Bisegmentectomia sinistra, chirurgica a cielo aperto |
| 39.19 ↔ | Shunt venoso intraaddominale, altro | 50.2A.22 ↔ | Bisegmentectomia sinistra, per via laparoscopica |
| 45.91 ↔ | Anastomosi intestinale tenue-tenue | 50.2A.23 ↔ | Emiepatectomia sinistra, chirurgica a cielo aperto |
| 50.0 ↔ | Epatotomia | 50.2A.24 ↔ | Emiepatectomia sinistra, per via laparoscopica |
| 50.21.11 ↔ | Fenestrazione di una o più cisti epatiche, chirurgica a cielo aperto | 50.2A.25 ↔ | Emiepatectomia sinistra allargata, chirurgica a cielo aperto |
| 50.21.12 ↔ | Fenestrazione di una o più cisti epatiche, per via laparoscopica | 50.2A.26 ↔ | Emiepatectomia sinistra allargata, per via laparoscopica |
| 50.23.11 ↔ | Asportazione locale di 1-2 lesioni epatiche, di diametro inferiore a 4 cm ciascuna, chirurgica a cielo aperto | 50.2A.27 ↔ | Emiepatectomia destra, chirurgica a cielo aperto |
| 50.23.12 ↔ | Asportazione locale di 1-2 lesioni epatiche, almeno una di diametro superiore a 4 cm, chirurgica a cielo aperto | 50.2A.28 ↔ | Emiepatectomia destra, per via laparoscopica |
| 50.23.13 ↔ | Asportazione locale di 3 e più lesioni epatiche, chirurgica a cielo aperto | 50.2A.2A ↔ | Emiepatectomia destra allargata, chirurgica a cielo aperto |
| 50.25.11 ↔ | Asportazione locale di 1-2 lesioni epatiche, di diametro inferiore a 4 cm ciascuna, per via laparoscopica | 50.2A.2B ↔ | Emiepatectomia destra allargata, per via laparoscopica |
| 50.25.12 ↔ | Asportazione locale di 1-2 lesioni epatiche, almeno una di diametro superiore a 4 cm, per via laparoscopica | 50.2A.2C ↔ | Altra resezione di più segmenti adiacenti, chirurgica a cielo aperto |
| 50.25.13 ↔ | Asportazione locale di 3 e più lesioni epatiche, per via laparoscopica | 50.2A.2D ↔ | Altra resezione di più segmenti adiacenti, per via laparoscopica |
| 50.27.11 ↔ | Distruzione locale di lesione o tessuto del fegato, mediante iniezione di alcol, chirurgica a cielo aperto | 50.2B.11 ↔ | Transezione del fegato e legatura di rami della vena porta, ALPPS, prima fase, chirurgica a cielo aperto |
| 50.27.12 ↔ | Distruzione locale di lesione o tessuto del fegato, mediante termoterapia indotta da corrente ad alta frequenza, chirurgica a cielo aperto | 50.2B.12 ↔ | Transezione del fegato e legatura di rami della vena porta, ALPPS, prima fase, per via laparoscopica |
| 50.27.13 ↔ | Distruzione locale di lesione o tessuto del fegato, mediante crioterapia, chirurgica a cielo aperto | 50.2C.11 ↔ | Bisegmentectomia sinistra per trapianto da vivente, chirurgica a cielo aperto |
| 50.27.14 ↔ | Distruzione locale di lesione o tessuto del fegato, mediante laser, chirurgica a cielo aperto | 50.2C.12 ↔ | Bisegmentectomia sinistra per trapianto da vivente, per via laparoscopica |
| 50.27.15 ↔ | Distruzione locale di lesione o tessuto del fegato, mediante elettroporazione irreversibile, chirurgica a cielo aperto | 50.2C.13 ↔ | Emiepatectomia sinistra per trapianto da vivente, chirurgica a cielo aperto |
| | | 50.2C.14 ↔ | Emiepatectomia sinistra per trapianto da vivente, per via laparoscopica |
| | | 50.2C.15 ↔ | Emiepatectomia destra per trapianto da vivente, chirurgica a cielo aperto |
| | | 50.2C.16 ↔ | Emiepatectomia destra per trapianto da vivente, per via laparoscopica |

50.62 ↔	Chiusura di lacerazione del fegato e riparazione, mediante sutura	51.9A.A1 ↔	Inserzione o sostituzione, chirurgica a cielo aperto, di stent rivestiti autoespandenti nel dotto biliare, 1 stent
50.63 ↔	Chiusura di lacerazione del fegato e riparazione, mediante tamponamento	51.9A.A2 ↔	Inserzione o sostituzione, chirurgica a cielo aperto, di stent rivestiti autoespandenti nel dotto biliare, 2 stent
50.71 ↔	Epatectomia totale su donatore vivente, chirurgica a cielo aperto	51.9A.A3 ↔	Inserzione o sostituzione, chirurgica a cielo aperto, di stent rivestiti autoespandenti nel dotto biliare, 3 stent
51.33 ↔	Anastomosi fra colecisti e pancreas	51.9A.A4 ↔	Inserzione o sostituzione, chirurgica a cielo aperto, di stent rivestiti autoespandenti nel dotto biliare, 4 stent
51.95.20 ↔	Rimozione di endoprotesi dal dotto biliare, chirurgica a cielo aperto	51.9A.A5 ↔	Inserzione o sostituzione, chirurgica a cielo aperto, di stent rivestiti autoespandenti nel dotto biliare, 5 stent
51.95.21 ↔	Rimozione di endoprotesi dal dotto biliare, per via laparoscopica	51.9A.A6 ↔	Inserzione o sostituzione, chirurgica a cielo aperto, di stent rivestiti autoespandenti nel dotto biliare, 6 e più stent
51.9A.41 ↔	Inserzione o sostituzione di stent non autoespandenti nel dotto biliare per via laparoscopica, 1 stent	52.01.12 ↔	Drenaggio transgastro di cisti pancreaticca, chirurgico a cielo aperto
51.9A.42 ↔	Inserzione o sostituzione di stent non autoespandenti nel dotto biliare per via laparoscopica, 2 e più stent	52.01.13 ↔	Drenaggio transgastro di cisti pancreaticca, per via laparoscopica
51.9A.51 ↔	Inserzione o sostituzione di stent nudi autoespandenti nel dotto biliare per via laparoscopica, 1 stent	52.01.22 ↔	Drenaggio transduodenale di cisti pancreaticca, chirurgico a cielo aperto
51.9A.52 ↔	Inserzione o sostituzione di stent nudi autoespandenti nel dotto biliare per via laparoscopica, 2 stent	52.01.23 ↔	Drenaggio transduodenale di cisti pancreaticca, per via laparoscopica
51.9A.53 ↔	Inserzione o sostituzione di stent nudi autoespandenti nel dotto biliare per via laparoscopica, 3 stent	52.09.00 ↔	Altra pancreatotomia, NAS
51.9A.54 ↔	Inserzione o sostituzione di stent nudi autoespandenti nel dotto biliare per via laparoscopica, 4 stent	52.09.10 ↔	Altra pancreatotomia, Incisione del pancreas
51.9A.55 ↔	Inserzione o sostituzione di stent nudi autoespandenti nel dotto biliare per via laparoscopica, 5 stent	52.09.11 ↔	Altra pancreatotomia, Incisione del dotto pancreatico
51.9A.56 ↔	Inserzione o sostituzione di stent nudi autoespandenti nel dotto biliare per via laparoscopica, 6 e più stent	52.09.99 ↔	Altra pancreatotomia, altro
51.9A.61 ↔	Inserzione o sostituzione di stent rivestiti autoespandenti nel dotto biliare per via laparoscopica, 1 stent	52.22.00 ↔	Altra asportazione o distruzione di lesione o di tessuto del pancreas o del dotto pancreatico, NAS
51.9A.62 ↔	Inserzione o sostituzione di stent rivestiti autoespandenti nel dotto biliare per via laparoscopica, 2 stent	52.22.99 ↔	Altra asportazione o distruzione di lesione o di tessuto del pancreas o del dotto pancreatico, altro
51.9A.63 ↔	Inserzione o sostituzione di stent rivestiti autoespandenti nel dotto biliare per via laparoscopica, 3 stent	52.3 ↔	Marsupializzazione di cisti pancreaticca
51.9A.64 ↔	Inserzione o sostituzione di stent rivestiti autoespandenti nel dotto biliare per via laparoscopica, 4 stent	52.4 ↔	Drenaggio interno di cisti pancreaticca
51.9A.65 ↔	Inserzione o sostituzione di stent rivestiti autoespandenti nel dotto biliare per via laparoscopica, 5 stent	52.50 ↔	Pancreatectomia parziale, NAS
51.9A.66 ↔	Inserzione o sostituzione di stent rivestiti autoespandenti nel dotto biliare per via laparoscopica, 6 e più stent	52.51.10 ↔	Pancreatectomia prossimale, con conservazione del piloro
51.9A.71 ↔	Inserzione o sostituzione, chirurgica a cielo aperto, di stent non autoespandenti nel dotto biliare, 1 stent	52.51.20 ↔	Pancreatectomia prossimale, con conservazione del duodeno
51.9A.72 ↔	Inserzione o sostituzione, chirurgica a cielo aperto, di stent non autoespandenti nel dotto biliare, 2 e più stent	52.51.31 ↔	Resezione pancreaticoduodenale con gastrectomia parziale
51.9A.81 ↔	Inserzione o sostituzione, chirurgica a cielo aperto, di stent nudi autoespandenti nel dotto biliare, 1 stent	52.52.11 ↔	Pancreatectomia distale, chirurgica a cielo aperto
51.9A.82 ↔	Inserzione o sostituzione, chirurgica a cielo aperto, di stent nudi autoespandenti nel dotto biliare, 2 stent	52.52.12 ↔	Pancreatectomia distale, per via laparoscopica
51.9A.83 ↔	Inserzione o sostituzione, chirurgica a cielo aperto, di stent nudi autoespandenti nel dotto biliare, 3 stent	52.54 ↔	Resezione segmentale del corpo del pancreas
51.9A.84 ↔	Inserzione o sostituzione, chirurgica a cielo aperto, di stent nudi autoespandenti nel dotto biliare, 4 stent	52.59 ↔	Pancreatectomia parziale, altro
51.9A.85 ↔	Inserzione o sostituzione, chirurgica a cielo aperto, di stent nudi autoespandenti nel dotto biliare, 5 stent	52.60 ↔	Pancreatectomia totale, NAS
51.9A.86 ↔	Inserzione o sostituzione, chirurgica a cielo aperto, di stent nudi autoespandenti nel dotto biliare, 6 e più stent	52.61 ↔	Pancreatectomia totale con gastrectomia parziale
		52.62 ↔	Pancreatectomia totale, con conservazione del piloro
		52.63 ↔	Pancreatectomia totale, con conservazione del duodeno
		52.69 ↔	Pancreatectomia totale, altro
		52.82 ↔	Trapianto omologo di pancreas
		52.83.00 ↔	Trapianto eterologo di pancreas, NAS
		52.83.10 ↔	Trapianto eterologo di pancreas, Ritrapianto di segmento pancreatico nella stessa degenza ospedaliera
		52.83.11 ↔	Trapianto eterologo di pancreas, Ritrapianto del pancreas nella stessa degenza ospedaliera
		52.83.99 ↔	Trapianto eterologo di pancreas, altro
		52.95.10 ↔	Rimozione di calcoli dal dotto pancreatico, chirurgica a cielo aperto
		52.95.11 ↔	Rimozione di calcoli dal dotto pancreatico, per via laparoscopica
		52.95.20 ↔	Dilatazione del dotto pancreatico, per via laparoscopica
		52.95.30 ↔	Inserzione di un drenaggio nel dotto pancreatico, chirurgica a cielo aperto

- 52.95.31 ↔ Inserzione di un drenaggio nel dotto pancreatico, per via laparoscopica
- 52.95.40 ↔ Altri interventi sul pancreas, Inserzione o sostituzione di uno stent (protesi) non autoespandente nel dotto pancreatico, chirurgica a cielo aperto
- 52.95.41 ↔ Inserzione o sostituzione di uno stent (protesi) non autoespandente nel dotto pancreatico, per via laparoscopica
- 52.95.50 ↔ Inserzione o sostituzione di uno stent (protesi) autoespandente nel dotto pancreatico, chirurgica a cielo aperto
- 52.95.51 ↔ Inserzione o sostituzione di uno stent (protesi) autoespandente nel dotto pancreatico, per via laparoscopica
- 52.95.60 ↔ Ricostruzione plastica del dotto pancreatico, per via laparoscopica
- 52.95.70 ↔ Ricostruzione plastica del pancreas
- 52.95.90 ↔ Altri interventi per via endoscopica sul pancreas
- 52.96 ↔ Anastomosi del pancreas
- 52.99.00 ↔ Altri interventi a cielo aperto sul pancreas, NAS
- 52.99.10 ↔ Altri interventi a cielo aperto sul pancreas, Dilatazione del dotto pancreatico
- 52.99.20 ↔ Altri interventi a cielo aperto sul pancreas, Ricostruzione plastica del dotto pancreatico
- 52.99.99 ↔ Altri interventi a cielo aperto sul pancreas, altro
- 54.94 ↔ Creazione di shunt peritoneovascolare

Procedura H01-2

- 50.2A.21 ↔ Bisegmentectomia sinistra, chirurgica a cielo aperto
- 50.2A.22 ↔ Bisegmentectomia sinistra, per via laparoscopica
- 50.2A.23 ↔ Emiepatectomia sinistra, chirurgica a cielo aperto
- 50.2A.24 ↔ Emiepatectomia sinistra, per via laparoscopica
- 50.2A.25 ↔ Emiepatectomia sinistra allargata, chirurgica a cielo aperto
- 50.2A.26 ↔ Emiepatectomia sinistra allargata, per via laparoscopica
- 50.2A.27 ↔ Emiepatectomia destra, chirurgica a cielo aperto
- 50.2A.28 ↔ Emiepatectomia destra, per via laparoscopica
- 50.2A.2A ↔ Emiepatectomia destra allargata, chirurgica a cielo aperto
- 50.2A.2B ↔ Emiepatectomia destra allargata, per via laparoscopica
- 50.2A.2C ↔ Altra resezione di più segmenti adiacenti, chirurgica a cielo aperto
- 50.2A.2D ↔ Altra resezione di più segmenti adiacenti, per via laparoscopica
- 50.2B.11 ↔ Transezione del fegato e legatura di rami della vena porta, ALPPS, prima fase, chirurgica a cielo aperto
- 50.2B.12 ↔ Transezione del fegato e legatura di rami della vena porta, ALPPS, prima fase, per via laparoscopica
- 52.51.10 ↔ Pancreatectomia prossimale, con conservazione del piloro
- 52.51.20 ↔ Pancreatectomia prossimale, con conservazione del duodeno
- 52.51.31 ↔ Resezione pancreaticoduodenale con gastrectomia parziale
- 52.54 ↔ Resezione segmentale del corpo del pancreas
- 52.60 ↔ Pancreatectomia totale, NAS
- 52.61 ↔ Pancreatectomia totale con gastrectomia parziale
- 52.62 ↔ Pancreatectomia totale, con conservazione del piloro
- 52.63 ↔ Pancreatectomia totale, con conservazione del duodeno
- 52.69 ↔ Pancreatectomia totale, altro

Procedura H01-3

- 92.20 ↔ Infusione d'isotopo radioattivo liquido
- 92.21.00 ↔ Radioterapia superficiale: NAS
- 92.21.01 ↔ Radioterapia superficiale: fino a 2 campi di irradiazione
- 92.21.02 ↔ Radioterapia superficiale: più di 2 campi di irradiazione
- 92.22.00 ↔ Radioterapia con ortovoltaggio: NAS
- 92.22.01 ↔ Radioterapia con ortovoltaggio: fino a 2 campi di irradiazione
- 92.22.02 ↔ Radioterapia con ortovoltaggio: più di 2 campi di irradiazione
- 92.22.11 ↔ Roentgenterapia intraoperatoria, fino a 300 kV
- 92.22.12 ↔ Roentgenterapia intraoperatoria, 300 kV - < 1 MV
- 92.22.19 ↔ Roentgenterapia intraoperatoria, altro
- 92.23.00 ↔ Radioterapia ad alto voltaggio: NAS
- 92.23.01 ↔ Dispositivo di telecobaltoterapia, fino a 2 campi di irradiazione
- 92.23.02 ↔ Dispositivo di telecobaltoterapia, da 3 a 4 campi di irradiazione
- 92.23.03 ↔ Dispositivo di telecobaltoterapia, più di 4 campi di irradiazione o irradiazione 3D pianificata
- 92.23.08 ↔ Radioterapia ad alto voltaggio: altri isotopi
- 92.23.09 ↔ Dispositivo di telecobaltoterapia, altro
- 92.24.00 ↔ Teleradioterapia mediante fotoni, acceleratore lineare, NAS
- 92.24.01 ↔ Teleradioterapia mediante fotoni, acceleratore lineare, irradiazione di campo esteso
- 92.24.02 ↔ Teleradioterapia mediante fotoni, acceleratore lineare, irradiazione di un emicorpo
- 92.24.03 ↔ Teleradioterapia mediante fotoni, acceleratore lineare, irradiazione del corpo intero
- 92.24.04 ↔ Teleradioterapia mediante fotoni, acceleratore lineare, radioterapia intraoperatoria
- 92.24.09 ↔ Teleradioterapia mediante fotoni, acceleratore lineare, altro
- 92.24.11 ↔ Teleradioterapia mediante fotoni, acceleratore lineare, guidata dalle immagini, fino a 2 campi di irradiazione
- 92.24.12 ↔ Teleradioterapia mediante fotoni, acceleratore lineare, guidata dalle immagini, più di 2 campi di irradiazione
- 92.24.13 ↔ Teleradioterapia mediante fotoni, acceleratore lineare, guidata dalle immagini, irradiazione 3D pianificata
- 92.24.14 ↔ Teleradioterapia mediante fotoni, acceleratore lineare, guidata dalle immagini, radioterapia a modulazione di intensità
- 92.24.21 ↔ Teleradioterapia mediante fotoni, acceleratore lineare, non guidata dalle immagini, fino a 2 campi di irradiazione
- 92.24.22 ↔ Teleradioterapia mediante fotoni, acceleratore lineare, non guidata dalle immagini, più di 2 campi di irradiazione
- 92.24.23 ↔ Teleradioterapia mediante fotoni, acceleratore lineare, non guidata dalle immagini, irradiazione 3D pianificata
- 92.24.24 ↔ Teleradioterapia mediante fotoni, acceleratore lineare, non guidata dalle immagini, radioterapia a modulazione di intensità

92.24.30 ↔	Teleradioterapia mediante fotoni: radioterapia estremamente complessa con attrezzatura specializzata	92.27.40 ↔	Impianto o inserzione di elementi radioattivi (brachiterapia con radionuclidi chiusi), intraoperatoria
92.25.00 ↔	Teleradioterapia con elettroni, acceleratore lineare, NAS	92.27.70 ↔	Moulage radioattivi, NAS
92.25.01 ↔	Teleradioterapia con elettroni, acceleratore lineare, irradiazione di campo esteso	92.27.71 ↔	Moulage radioattivi: costruzione e applicazione di moulage radioattivi superficiali
92.25.02 ↔	Teleradioterapia con elettroni, acceleratore lineare, irradiazione di un emicorpo	92.27.72 ↔	Moulage radioattivi: costruzione e applicazione di applicatori non impiegati sulla superficie corporea
92.25.03 ↔	Teleradioterapia con elettroni, acceleratore lineare, irradiazione del corpo intero	92.27.73 ↔	Moulage radioattivi: costruzione e applicazione di applicatori oculari
92.25.04 ↔	Teleradioterapia con elettroni, acceleratore lineare, radioterapia intraoperatoria	92.27.79 ↔	Moulage radioattivi, altro
92.25.09 ↔	Teleradioterapia con elettroni, acceleratore lineare, altro	92.28.00 ↔	Iniezione, instillazione o somministrazione per via orale di radioisotopi, NAS
92.25.11 ↔	Teleradioterapia con elettroni, acceleratore lineare, guidata dalle immagini	92.28.09 ↔	Iniezione, instillazione o somministrazione per via orale di radioisotopi, altro
92.25.12 ↔	Teleradioterapia con elettroni, acceleratore lineare, guidata dalle immagini, fino a 2 campi di irradiazione	92.28.11 ↔	Terapia con radionuclidi aperti per metastasi ossee
92.25.13 ↔	Teleradioterapia con elettroni, acceleratore lineare, guidata dalle immagini, più di 2 campi di irradiazione	92.28.14 ↔	Instillazione di radionuclidi aperti in articolazioni
92.25.14 ↔	Teleradioterapia con elettroni, acceleratore lineare, guidata dalle immagini, irradiazione 3D pianificata	92.28.24 ↔	Radio-chemioembolizzazione endovascolare selettiva con I-131-Lipiodol
92.25.15 ↔	Teleradioterapia con elettroni, acceleratore lineare, guidata dalle immagini, radioterapia a modulazione di intensità	92.28.25 ↔	Terapia endovascolare selettiva con radionuclidi (SIRT) mediante embolizzazione con microsferi marcate con ittrio-90
92.25.21 ↔	Teleradioterapia con elettroni, acceleratore lineare, non guidata dalle immagini, fino a 2 campi di irradiazione	92.28.26 ↔	Terapia endovascolare selettiva con radionuclidi (SIRT) mediante embolizzazione con microsferi marcate con olmio-166
92.25.22 ↔	Teleradioterapia con elettroni, acceleratore lineare, non guidata dalle immagini, più di 2 campi di irradiazione	92.28.33 ↔	Brachiterapia endovascolare con renio-188
92.25.23 ↔	Teleradioterapia con elettroni, acceleratore lineare, non guidata dalle immagini, irradiazione 3D pianificata	92.28.41 ↔	Radioiodoterapia fino a 1,2 GBq I-131, senza somministrazione di tireotropina ricombinante (rh-TSH)
92.25.24 ↔	Teleradioterapia con elettroni, acceleratore lineare, non guidata dalle immagini, radioterapia a modulazione di intensità	92.28.42 ↔	Radioiodoterapia fino a 1,2 GBq I-131, con somministrazione di tireotropina ricombinante (rh-TSH)
92.26.00 ↔	Teleradioterapia con altre radiazioni particellari, NAS	92.28.43 ↔	Radioiodoterapia da 1,2 a meno di 5 GBq I-131, senza somministrazione di tireotropina ricombinante (rh-TSH)
92.26.99 ↔	Teleradioterapia con altre radiazioni particellari, altro	92.28.44 ↔	Radioiodoterapia da 1,2 a meno di 5 GBq I-131, con somministrazione di tireotropina ricombinante (rh-TSH)
92.27.00 ↔	Impianto o inserzione di elementi radioattivi (brachiterapia con radionuclidi chiusi), superficie corporea, altra o NAS sede di applicazione	92.28.45 ↔	Radioiodoterapia da 5 e più GBq I-131, senza somministrazione di tireotropina ricombinante (rh-TSH)
92.27.10 ↔	Impianto o inserzione di elementi radioattivi (brachiterapia con radionuclidi chiusi), organi sessuali femminili, NAS	92.28.46 ↔	Radioiodoterapia da 5 e più GBq I-131, con somministrazione di tireotropina ricombinante (rh-TSH)
92.27.11 ↔	Impianto o inserzione di elementi radioattivi (brachiterapia con radionuclidi chiusi), in sede intrauterina	92.28.51 ↔	Radioimmunoterapia con 90Y ibritumomab tiuxetano, parenterale
92.27.12 ↔	Impianto o inserzione di elementi radioattivi (brachiterapia con radionuclidi chiusi), in sede intravaginale	92.28.52 ↔	Radioimmunoterapia con iodio-131 [I-131] tositumomab, parenterale
92.27.13 ↔	Impianto o inserzione di elementi radioattivi (brachiterapia con radionuclidi chiusi), in sede combinata intrauterina e intravaginale	92.28.53 ↔	Radioimmunoterapia con altri anticorpi, parenterale
92.27.21 ↔	Impianto o inserzione di elementi radioattivi (brachiterapia con radionuclidi chiusi), superficie corporea	92.28.64 ↔	Terapia radiorecettoriale con l'analogo della somatostatina DOTA-coniugato TOC (octreotide)
92.27.22 ↔	Impianto o inserzione di elementi radioattivi (brachiterapia con radionuclidi chiusi), in sede intracavitaria	92.28.65 ↔	Terapia radiorecettoriale con l'analogo della somatostatina DOTA-coniugato TATE (octreotate)
92.27.23 ↔	Impianto o inserzione di elementi radioattivi (brachiterapia con radionuclidi chiusi), in sede endoluminale	92.28.66 ↔	Terapia radiorecettoriale con antagonisti della somatostatina
92.27.30 ↔	Impianto o inserzione di elementi radioattivi (brachiterapia con radionuclidi chiusi), vasi NAS	92.28.67 ↔	Terapia radiorecettoriale con ligando PSMA
92.27.31 ↔	Impianto o inserzione di elementi radioattivi (brachiterapia con radionuclidi chiusi), arterie coronarie	92.28.69 ↔	Radioterapia con molecole piccole, altro
92.27.39 ↔	Impianto o inserzione di elementi radioattivi (brachiterapia con radionuclidi chiusi), altri vasi	92.28.71 ↔	Somministrazione parenterale di iodio-131-MIBG (metaiodobenzilguanidina)
		92.29.00 ↔	Brachiterapia con radionuclidi chiusi, NAS
		92.29.09 ↔	Brachiterapia con radionuclidi chiusi, altro
		92.29.11 ↔	Brachiterapia interstiziale con impianto di emettitori rimovibili monoplanari, basso rateo di dose
		92.29.12 ↔	Brachiterapia interstiziale con impianto di emettitori rimovibili monoplanari, rateo di dose pulsata (pulsed dose rate)
		92.29.13 ↔	Brachiterapia interstiziale con impianto di emettitori rimovibili monoplanari, alto rateo di dose
		92.29.19 ↔	Brachiterapia interstiziale con impianto di emettitori rimovibili monoplanari, altro

92.29.21 ↔	Brachiterapia interstiziale con impianto volumetrico di emettitori rimovibili multiplanari, basso rateo di dose	92.33.01 ↔	Altra radioterapia ad alto voltaggio: radioterapia stereotassica, in seduta unica, cerebrale
92.29.22 ↔	Brachiterapia interstiziale con impianto volumetrico di emettitori rimovibili multiplanari, rateo di dose pulsata (pulsed dose rate)	92.33.11 ↔	Altra radioterapia ad alto voltaggio: radioterapia stereotassica, in seduta unica, extracerebrale
92.29.23 ↔	Brachiterapia interstiziale con impianto volumetrico di emettitori rimovibili multiplanari, alto rateo di dose	92.39.00 ↔	Altra radiochirurgia stereotassica, NAS
92.29.24 ↔	Brachiterapia con impianto di emettitori rimovibili multiplanari, alto rateo di dose, intraoperatoria	92.39.01 ↔	Altra radioterapia ad alto voltaggio, irradiazione stereotassica, frazionata, cerebrale, NAS
92.29.29 ↔	Brachiterapia interstiziale con impianto volumetrico di emettitori rimovibili multiplanari, altro	92.39.11 ↔	Altra radioterapia ad alto voltaggio, irradiazione stereotassica, frazionata, extracerebrale, NAS
92.29.31 ↔	Brachiterapia interstiziale con impianto di emettitori permanenti, fino a 10 sorgenti	92.39.20 ↔	Altra radioterapia ad alto voltaggio, irradiazione stereotassica, frazionata: Cerebrale, radioterapia a modulazione di intensità
92.29.32 ↔	Brachiterapia interstiziale con impianto di emettitori permanenti, da 11 a 15 sorgenti	92.39.21 ↔	Altra radioterapia ad alto voltaggio, irradiazione stereotassica, frazionata: Cerebrale, radioterapia ad arco a modulazione di intensità (IMAT)
92.29.33 ↔	Brachiterapia interstiziale con impianto di emettitori permanenti, da 16 a 20 sorgenti	92.39.22 ↔	Altra radioterapia ad alto voltaggio, irradiazione stereotassica, frazionata: Cerebrale, guidata dalle immagini
92.29.34 ↔	Brachiterapia interstiziale con impianto di emettitori permanenti, da 21 a 25 sorgenti	92.39.29 ↔	Altra radioterapia ad alto voltaggio, irradiazione stereotassica, frazionata, cerebrale, altro
92.29.35 ↔	Brachiterapia interstiziale con impianto di emettitori permanenti, da 26 a 30 sorgenti	92.39.30 ↔	Altra radioterapia ad alto voltaggio, irradiazione stereotassica, frazionata: Extracerebrale, radioterapia a modulazione di intensità
92.29.36 ↔	Brachiterapia interstiziale con impianto di emettitori permanenti, da 31 a 35 sorgenti	92.39.31 ↔	Altra radioterapia ad alto voltaggio, irradiazione stereotassica, frazionata: Extracerebrale, radioterapia ad arco a modulazione di intensità (IMAT)
92.29.37 ↔	Brachiterapia interstiziale con impianto di emettitori permanenti, da 36 a 40 sorgenti	92.39.32 ↔	Altra radioterapia ad alto voltaggio, irradiazione stereotassica, frazionata: Extracerebrale, guidata dalle immagini
92.29.38 ↔	Brachiterapia interstiziale con impianto di emettitori permanenti, da 41 a 45 sorgenti	92.39.39 ↔	Altra radioterapia ad alto voltaggio, irradiazione stereotassica, frazionata, extracerebrale, altro
92.29.39 ↔	Brachiterapia interstiziale con impianto di emettitori permanenti, da 46 a 50 sorgenti	92.41 ↔	Radioterapia intraoperatoria con elettroni
92.29.3A ↔	Brachiterapia interstiziale con impianto di emettitori permanenti, da 51 a 55 sorgenti	99.B7.14 †↔	Terapia intensiva complessa, da 361 a 552 punti risorse
92.29.3B ↔	Brachiterapia interstiziale con impianto di emettitori permanenti, da 56 a 60 sorgenti	99.B7.15 †↔	Terapia intensiva complessa, da 553 a 828 punti risorse
92.29.3C ↔	Brachiterapia interstiziale con impianto di emettitori permanenti, da 61 a 65 sorgenti	99.B7.16 †↔	Terapia intensiva complessa, da 829 a 1104 punti risorse
92.29.3D ↔	Brachiterapia interstiziale con impianto di emettitori permanenti, da 66 a 70 sorgenti	99.B7.17 †↔	Terapia intensiva complessa, da 1105 a 1380 punti risorse
92.29.3E ↔	Brachiterapia interstiziale con impianto di emettitori permanenti, da 71 e più sorgenti	99.B7.18 †↔	Terapia intensiva complessa, da 1381 a 1656 punti risorse
92.29.40 ↔	Brachiterapia con applicatori superficiali, NAS	99.B7.1A †↔	Terapia intensiva complessa, da 1657 a 1932 punti risorse
92.29.49 ↔	Brachiterapia con applicatori superficiali, altro	99.B7.1B †↔	Terapia intensiva complessa, da 1933 a 2208 punti risorse
92.29.51 ↔	Rimozione di radionuclidi chiusi o di applicatori inattivi sotto anestesia	99.B7.1C †↔	Terapia intensiva complessa, da 2209 a 2484 punti risorse
92.30.00 ↔	Radioterapia stereotassica, in seduta unica, NAS	99.B7.1D †↔	Terapia intensiva complessa, da 2485 a 2760 punti risorse
92.30.01 ↔	Radioterapia stereotassica, in seduta unica: Cerebrale, NAS	99.B7.1E †↔	Terapia intensiva complessa, da 2761 a 3220 punti risorse
92.30.02 ↔	Radioterapia stereotassica, in seduta unica: Extracerebrale, NAS	99.B7.1F †↔	Terapia intensiva complessa, da 3221 a 3680 punti risorse
92.30.20 ↔	Radioterapia stereotassica, in seduta unica: Cerebrale, radioterapia a modulazione di intensità	99.B7.1G †↔	Terapia intensiva complessa, da 3681 a 4600 punti risorse
92.30.21 ↔	Radioterapia stereotassica, in seduta unica: Cerebrale, radioterapia ad arco a modulazione di intensità (IMAT)	99.B7.1H †↔	Terapia intensiva complessa, da 4601 a 5520 punti risorse
92.30.22 ↔	Radioterapia stereotassica, in seduta unica: Cerebrale, guidata dalle immagini	99.B7.1I †↔	Terapia intensiva complessa, da 5521 a 7360 punti risorse
92.30.30 ↔	Radioterapia stereotassica, in seduta unica: Extracerebrale, radioterapia a modulazione di intensità	99.B7.1J †↔	Terapia intensiva complessa, da 7361 a 9200 punti risorse
92.30.31 ↔	Radioterapia stereotassica, in seduta unica: Extracerebrale, radioterapia ad arco a modulazione di intensità (IMAT)	99.B7.1K †↔	Terapia intensiva complessa, da 9201 a 11040 punti risorse
92.30.32 ↔	Radioterapia stereotassica, in seduta unica: Extracerebrale, guidata dalle immagini	99.B7.1L †↔	Terapia intensiva complessa, da 11041 a 13800 punti risorse
92.30.99 ↔	Radioterapia stereotassica, in seduta unica, altro	99.B7.1M †↔	Terapia intensiva complessa, da 13801 a 16560 punti risorse
92.31.00 ↔	Radiochirurgia con fotoni NAS, cerebrale	99.B7.1N †↔	Terapia intensiva complessa, da 16561 a 19320 punti risorse
92.31.10 ↔	Radiochirurgia con fotoni NAS, extracerebrale		
92.32.00 ↔	Radiochirurgia con fotoni a sorgente multiple, NAS		
92.32.01 ↔	Radiochirurgia con fotoni a sorgenti multiple: Gamma knife		
92.33.00 ↔	Radiochirurgia con particelle, NAS		

99.B7.1O ‡↔	Terapia intensiva complessa, 19321 e più punti risorse	99.B7.2E ‡↔	Terapia intensiva complessa in età infantile (procedura di base), da 3431 a 3920 punti risorse
99.B7.21 ‡↔	Terapia intensiva complessa in età infantile (procedura di base), da 197 a 392 punti risorse	99.B7.2F ‡↔	Terapia intensiva complessa in età infantile (procedura di base), da 3921 a 4410 punti risorse
99.B7.22 ‡↔	Terapia intensiva complessa in età infantile (procedura di base), da 393 a 588 punti risorse	99.B7.2G ‡↔	Terapia intensiva complessa in età infantile (procedura di base), da 4411 a 4900 punti risorse
99.B7.23 ‡↔	Terapia intensiva complessa in età infantile (procedura di base), da 589 a 784 punti risorse	99.B7.2H ‡↔	Terapia intensiva complessa in età infantile (procedura di base), da 4901 a 5880 punti risorse
99.B7.24 ‡↔	Terapia intensiva complessa in età infantile (procedura di base), da 785 a 980 punti risorse	99.B7.2I ‡↔	Terapia intensiva complessa in età infantile (procedura di base), da 5881 a 6860 punti risorse
99.B7.25 ‡↔	Terapia intensiva complessa in età infantile (procedura di base), da 981 a 1176 punti risorse	99.B7.2J ‡↔	Terapia intensiva complessa in età infantile (procedura di base), da 6861 a 7840 punti risorse
99.B7.26 ‡↔	Terapia intensiva complessa in età infantile (procedura di base), da 1177 a 1470 punti risorse	99.B7.2K ‡↔	Terapia intensiva complessa in età infantile (procedura di base), da 7841 a 9800 punti risorse
99.B7.27 ‡↔	Terapia intensiva complessa in età infantile (procedura di base), da 1471 a 1764 punti risorse	99.B7.2L ‡↔	Terapia intensiva complessa in età infantile (procedura di base), da 9801 a 11760 punti risorse
99.B7.28 ‡↔	Terapia intensiva complessa in età infantile (procedura di base), da 1765 a 2058 punti risorse	99.B7.2M ‡↔	Terapia intensiva complessa in età infantile (procedura di base), da 11761 a 13720 punti risorse
99.B7.2A ‡↔	Terapia intensiva complessa in età infantile (procedura di base), da 2059 a 2352 punti risorse	99.B7.2N ‡↔	Terapia intensiva complessa in età infantile (procedura di base), da 13721 a 16660 punti risorse
99.B7.2B ‡↔	Terapia intensiva complessa in età infantile (procedura di base), da 2353 a 2646 punti risorse	99.B7.2O ‡↔	Terapia intensiva complessa in età infantile (procedura di base), da 16661 a 19600 punti risorse
99.B7.2C ‡↔	Terapia intensiva complessa in età infantile (procedura di base), da 2647 a 2940 punti risorse	99.B7.2P ‡↔	Terapia intensiva complessa in età infantile (procedura di base), 19601 e più punti risorse
99.B7.2D ‡↔	Terapia intensiva complessa in età infantile (procedura di base), da 2941 a 3430 punti risorse		

Procedura H01-4

34.84 ↔	Altra riparazione del diaframma	50.2B.11 ↔	Transezione del fegato e legatura di rami della vena porta, ALPPS, prima fase, chirurgica a cielo aperto
38.16.09 ↔	Enderarteriectomia e endoflebectomia dei vasi addominali, altro	50.2B.12 ↔	Transezione del fegato e legatura di rami della vena porta, ALPPS, prima fase, per via laparoscopica
38.16.11 ↔	Enderarteriectomia del tronco celiaco	52.96 ↔	Anastomosi del pancreas
38.16.12 ↔	Enderarteriectomia dell'arteria gastrica	55.51.00 ↔	Nefroureterectomia NAC
38.16.13 ↔	Enderarteriectomia dell'arteria epatica	55.51.01 ↔	Nefroureterectomia, eccetto che per trapianto
38.16.14 ↔	Enderarteriectomia dell'arteria splenica	55.51.99 ↔	Nefroureterectomia, altro
38.16.15 ↔	Enderarteriectomia dell'arteria renale	99.B7.14 ‡↔	Terapia intensiva complessa, da 361 a 552 punti risorse
38.16.16 ↔	Enderarteriectomia dell'arteria mesenterica	99.B7.15 ‡↔	Terapia intensiva complessa, da 553 a 828 punti risorse
38.16.17 ↔	Enderarteriectomia dell'arteria lombare	99.B7.16 ‡↔	Terapia intensiva complessa, da 829 a 1104 punti risorse
38.16.18 ↔	Enderarteriectomia dell'arteria iliaca	99.B7.17 ‡↔	Terapia intensiva complessa, da 1105 a 1380 punti risorse
38.16.21 ↔	Endoflebectomia alla vena iliaca	99.B7.18 ‡↔	Terapia intensiva complessa, da 1381 a 1656 punti risorse
38.36.00 ↔	Resezione di arterie addominali con anastomosi, NAS	99.B7.1A ‡↔	Terapia intensiva complessa, da 1657 a 1932 punti risorse
38.36.10 ↔	Resezione di arterie viscerali con anastomosi, NAS	99.B7.1B ‡↔	Terapia intensiva complessa, da 1933 a 2208 punti risorse
38.36.11 ↔	Resezione del tronco celiaco con anastomosi	99.B7.1C ‡↔	Terapia intensiva complessa, da 2209 a 2484 punti risorse
38.36.12 ↔	Resezione dell'arteria gastrica con anastomosi	99.B7.1D ‡↔	Terapia intensiva complessa, da 2485 a 2760 punti risorse
38.36.13 ↔	Resezione dell'arteria epatica con anastomosi	99.B7.1E ‡↔	Terapia intensiva complessa, da 2761 a 3220 punti risorse
38.36.14 ↔	Resezione dell'arteria splenica con anastomosi	99.B7.1F ‡↔	Terapia intensiva complessa, da 3221 a 3680 punti risorse
38.36.15 ↔	Resezione dell'arteria renale con anastomosi	99.B7.1G ‡↔	Terapia intensiva complessa, da 3681 a 4600 punti risorse
38.36.16 ↔	Resezione dell'arteria mesenterica	99.B7.1H ‡↔	Terapia intensiva complessa, da 4601 a 5520 punti risorse
38.36.17 ↔	Resezione dell'arteria iliaca con anastomosi	99.B7.1I ‡↔	Terapia intensiva complessa, da 5521 a 7360 punti risorse
38.36.19 ↔	Resezione di arterie viscerali con anastomosi, altro	99.B7.1J ‡↔	Terapia intensiva complessa, da 7361 a 9200 punti risorse
38.36.99 ↔	Resezione di arterie addominali con anastomosi, altro	99.B7.1K ‡↔	Terapia intensiva complessa, da 9201 a 11040 punti risorse
38.37.00 ↔	Resezione di vene addominali con anastomosi, NAS		
38.37.10 ↔	Resezione di vene addominali profonde con anastomosi, NAS		
38.37.11 ↔	Resezione della vena cava inferiore con anastomosi		
38.37.12 ↔	Resezione della vena iliaca con anastomosi		
38.37.19 ↔	Resezione di vene addominali profonde con anastomosi, altro		
38.37.99 ↔	Resezione di vene addominali con anastomosi, altro		
38.46 ↔	Resezione di arterie addominali con sostituzione		
38.47.00 ↔	Resezione di vene addominali con sostituzione, NAS		
38.47.10 ↔	Resezione di vene addominali profonde con sostituzione, NAS		
38.47.11 ↔	Resezione della vena cava inferiore con sostituzione		
38.47.12 ↔	Resezione della vena iliaca con sostituzione		
38.47.19 ↔	Resezione di vene addominali profonde con sostituzione, altro		
38.47.99 ↔	Resezione di vene addominali con sostituzione, altro		

99.B7.1L ‡↔	Terapia intensiva complessa, da 11041 a 13800 punti risorse	99.B7.2C ‡↔	Terapia intensiva complessa in età infantile (procedura di base), da 2647 a 2940 punti risorse
99.B7.1M ‡↔	Terapia intensiva complessa, da 13801 a 16560 punti risorse	99.B7.2D ‡↔	Terapia intensiva complessa in età infantile (procedura di base), da 2941 a 3430 punti risorse
99.B7.1N ‡↔	Terapia intensiva complessa, da 16561 a 19320 punti risorse	99.B7.2E ‡↔	Terapia intensiva complessa in età infantile (procedura di base), da 3431 a 3920 punti risorse
99.B7.1O ‡↔	Terapia intensiva complessa, 19321 e più punti risorse	99.B7.2F ‡↔	Terapia intensiva complessa in età infantile (procedura di base), da 3921 a 4410 punti risorse
99.B7.21 ‡↔	Terapia intensiva complessa in età infantile (procedura di base), da 197 a 392 punti risorse	99.B7.2G ‡↔	Terapia intensiva complessa in età infantile (procedura di base), da 4411 a 4900 punti risorse
99.B7.22 ‡↔	Terapia intensiva complessa in età infantile (procedura di base), da 393 a 588 punti risorse	99.B7.2H ‡↔	Terapia intensiva complessa in età infantile (procedura di base), da 4901 a 5880 punti risorse
99.B7.23 ‡↔	Terapia intensiva complessa in età infantile (procedura di base), da 589 a 784 punti risorse	99.B7.2I ‡↔	Terapia intensiva complessa in età infantile (procedura di base), da 5881 a 6860 punti risorse
99.B7.24 ‡↔	Terapia intensiva complessa in età infantile (procedura di base), da 785 a 980 punti risorse	99.B7.2J ‡↔	Terapia intensiva complessa in età infantile (procedura di base), da 6861 a 7840 punti risorse
99.B7.25 ‡↔	Terapia intensiva complessa in età infantile (procedura di base), da 981 a 1176 punti risorse	99.B7.2K ‡↔	Terapia intensiva complessa in età infantile (procedura di base), da 7841 a 9800 punti risorse
99.B7.26 ‡↔	Terapia intensiva complessa in età infantile (procedura di base), da 1177 a 1470 punti risorse	99.B7.2L ‡↔	Terapia intensiva complessa in età infantile (procedura di base), da 9801 a 11760 punti risorse
99.B7.27 ‡↔	Terapia intensiva complessa in età infantile (procedura di base), da 1471 a 1764 punti risorse	99.B7.2M ‡↔	Terapia intensiva complessa in età infantile (procedura di base), da 11761 a 13720 punti risorse
99.B7.28 ‡↔	Terapia intensiva complessa in età infantile (procedura di base), da 1765 a 2058 punti risorse	99.B7.2N ‡↔	Terapia intensiva complessa in età infantile (procedura di base), da 13721 a 16660 punti risorse
99.B7.2A ‡↔	Terapia intensiva complessa in età infantile (procedura di base), da 2059 a 2352 punti risorse	99.B7.2O ‡↔	Terapia intensiva complessa in età infantile (procedura di base), da 16661 a 19600 punti risorse
99.B7.2B ‡↔	Terapia intensiva complessa in età infantile (procedura di base), da 2353 a 2646 punti risorse	99.B7.2P ‡↔	Terapia intensiva complessa in età infantile (procedura di base), 19601 e più punti risorse

ADRG H05**Laparotomia e interventi moderatamente complessi su cistifellea e vie biliari**

Procedura nella tabella H05-1 o procedura nella tabella H05-2 o procedura nella tabella H05-3

DRG H05A**Laparotomia e interventi moderatamente complessi su cistifellea e vie biliari con intervento complesso**

Procedura nella tabella H05-3

DRG H05B**Laparotomia e interventi moderatamente complessi su cistifellea e vie biliari****Procedura H05-1**

54.11 ↔	Laparotomia esplorativa	54.12.99 ↔	Riapertura di laparotomia recente, altro
54.12.00 ↔	Riapertura di laparotomia recente, NAS	54.13 ↔	Laparotomia con drenaggio
54.12.10 ↔	Laparotomia di second-look	54.19 ↔	Laparotomia, altro
54.12.11 ↔	Laparotomia per controllo di emorragia postoperatoria		

Procedura H05-2

51.02 ↔	Colecistostomia con trequarti	51.49.11 ↔	Incisione del dotto cistico e dei dotti epatici per rimozione di occlusione, chirurgica a cielo aperto
51.03 ↔	Altra colecistostomia	51.49.21 ↔	Incisione del dotto cistico e dei dotti epatici per rimozione di occlusione, per via laparoscopica
51.04 ↔	Altra colecistotomia	51.61 ↔	Asportazione del dotto cistico residuo
51.41.11 ↔	Incisione del coledoco con rimozione di calcoli, chirurgica a cielo aperto	51.62 ↔	Asportazione dell'ampolla di Vater (con reimpianto del coledoco)
51.41.21 ↔	Incisione del coledoco con rimozione di calcoli, per via laparoscopica	51.63 ↔	Altra asportazione del coledoco
51.42.11 ↔	Incisione del coledoco con rimozione di altra occlusione, chirurgica a cielo aperto	51.81 ↔	Dilatazione dello sfintere di Oddi
51.42.21 ↔	Incisione del coledoco con rimozione di altra occlusione, per via laparoscopica	51.83 ↔	Sfinteroplastica pancreatica
51.44.11 ↔	Incisione del dotto cistico e dei dotti epatici per rimozione di calcoli, chirurgica a cielo aperto	51.89 ↔	Altri interventi sullo sfintere di Oddi
51.44.21 ↔	Incisione del dotto cistico e dei dotti epatici per rimozione di calcoli, per via laparoscopica	51.91 ↔	Riparazione di lacerazione della colecisti
		51.92 ↔	Chiusura di colecistostomia
		51.93 ↔	Chiusura di altra fistola biliare

Procedura H05-3

51.31 ↔	Anastomosi fra colecisti e dotti epatici	51.39 ↔	Altra anastomosi di dotti biliari
51.32 ↔	Anastomosi fra colecisti e intestino	51.43 ↔	Posizionamento di sonda coledocoeptica per decompressione
51.34 ↔	Anastomosi fra colecisti e stomaco	51.69 ↔	Asportazione di altro dotto biliare
51.35 ↔	Altra anastomosi della colecisti	51.72 ↔	Coledocoplastica
51.36 ↔	Coledococenterostomia	51.94 ↔	Revisione di anastomosi delle vie biliari
51.37 ↔	Anastomosi fra dotto epatico e tratto gastrointestinale	57.88 ↔	Altre anastomosi vescicali

ADRG H06**Altre procedure OR epatobiliari e sul pancreas**

Almeno una procedura nella tabella H06-1 o procedura nella tabella H06-2 e procedura nella tabella H06-3

DRG H06Z**Altre procedure OR epatobiliari e sul pancreas****Procedura H06-1**

00.4B.11 ↔	PCI di arterie delle estremità superiori o spalla	38.06.19 ↔	Incisione di arterie viscerali, altro
00.4B.12 ↔	PCI dell'aorta	38.06.99 ↔	Incisione di arterie addominali, altro
00.4B.13 ↔	PCI dei vasi polmonari	38.16.09 ↔	Enderarteriectomia e endoflebectomia dei vasi addominali, altro
00.4B.14 ↔	PCI di altre arterie toraciche	38.16.11 ↔	Enderarteriectomia del tronco celiaco
00.4B.15 ↔	PCI di arterie viscerali	38.16.12 ↔	Enderarteriectomia dell'arteria gastrica
00.4B.16 ↔	PCI dell'arteria renale	38.16.13 ↔	Enderarteriectomia dell'arteria epatica
00.4B.17 ↔	PCI di altre arterie addominali	38.16.14 ↔	Enderarteriectomia dell'arteria splenica
00.4B.18 ↔	PCI di arterie della coscia e dell'arteria poplitea	38.16.15 ↔	Enderarteriectomia dell'arteria renale
00.4B.19 ↔	PCI di arterie di altra sede	38.16.16 ↔	Enderarteriectomia dell'arteria mesenterica
00.4B.1A ↔	PCI di arterie della gamba	38.16.17 ↔	Enderarteriectomia dell'arteria lombare
00.4B.21 ↔	PCI su vene delle estremità superiori o spalla	38.16.18 ↔	Enderarteriectomia dell'arteria iliaca
00.4B.22 ↔	PCI della vena cava	38.16.21 ↔	Endoflebectomia alla vena iliaca
00.4B.23 ↔	PCI di altre vene toraciche	38.36.00 ↔	Resezione di arterie addominali con anastomosi, NAS
00.4B.24 ↔	PCI di vene epatiche	38.36.10 ↔	Resezione di arterie viscerali con anastomosi, NAS
00.4B.25 ↔	PCI di vene viscerali	38.36.11 ↔	Resezione del tronco celiaco con anastomosi
00.4B.26 ↔	PCI di altre vene addominali	38.36.12 ↔	Resezione dell'arteria gastrica con anastomosi
00.4B.27 ↔	PCI di vene della coscia	38.36.13 ↔	Resezione dell'arteria epatica con anastomosi
00.4B.28 ↔	PCI di vene della gamba	38.36.14 ↔	Resezione dell'arteria splenica con anastomosi
00.4B.29 ↔	PCI di vene, altro	38.36.15 ↔	Resezione dell'arteria renale con anastomosi
00.4B.31 ↔	PCI della safena magna	38.36.16 ↔	Resezione dell'arteria mesenterica
00.4B.32 ↔	PCI della safena parva	38.36.17 ↔	Resezione dell'arteria iliaca con anastomosi
00.4B.33 ↔	PCI dei rami collaterali epifasciali della gamba	38.36.19 ↔	Resezione di arterie viscerali con anastomosi, altro
00.4B.34 ↔	PCI di vene epifasciali del braccio	38.36.99 ↔	Resezione di arterie addominali con anastomosi, altro
00.4B.39 ↔	PCI di vene epifasciali, altro	38.46 ↔	Resezione di arterie addominali con sostituzione
00.4B.41 ↔	PCI di vasi artificiali delle estremità superiori o spalla	38.7X.21 ↔	Inserzione di filtro nella vena cava, percutanea transluminale
00.4B.42 ↔	PCI di shunt per dialisi venose o di materiale plastico	38.86.00 ↔	Altra occlusione chirurgica di arterie addominali, NAS
00.4B.43 ↔	PCI di vasi artificiali toracici	38.86.10 ↔	Altra occlusione chirurgica di arterie viscerali, NAS
00.4B.44 ↔	PCI di vasi artificiali addominali	38.86.11 ↔	Altra occlusione chirurgica del tronco celiaco
00.4B.45 ↔	PCI di vasi artificiali della coscia e del ginocchio	38.86.12 ↔	Altra occlusione chirurgica dell'arteria gastrica
00.4B.46 ↔	PCI di vasi artificiali della gamba	38.86.13 ↔	Altra occlusione chirurgica dell'arteria epatica
00.4B.49 ↔	PCI di vasi artificiali di altra sede	38.86.14 ↔	Altra occlusione chirurgica dell'arteria splenica
03.21 ↔	Cordotomia percutanea	38.86.15 ↔	Altra occlusione chirurgica dell'arteria renale
03.29 ↔	Cordotomia, altro	38.86.16 ↔	Altra occlusione chirurgica dell'arteria mesenterica
33.33 ↔	Pneumoperitoneo per collasso del polmone	38.86.17 ↔	Altra occlusione chirurgica dell'arteria iliaca
34.03 ↔	Riapertura di toracotomia	38.86.19 ↔	Altra occlusione chirurgica di arterie viscerali, altro
34.06 ↔	Drenaggio della cavità pleurica in toracosopia	38.86.99 ↔	Altra occlusione chirurgica di arterie addominali, altro
34.21.00 ↔	Toracosopia transpleurica, NAS	38.87.11 ↔	Altra occlusione chirurgica della vena cava inferiore
34.21.10 ↔	Toracosopia transpleurica, primo intervento	38.87.12 ↔	Altra occlusione chirurgica della vena iliaca comune e iliaca interna
34.21.20 ↔	Toracosopia transpleurica, reintervento	38.87.19 ↔	Altra occlusione chirurgica di vene addominali profonde, altro
34.21.99 ↔	Toracosopia transpleurica, altro	38.87.99 ↔	Altra occlusione chirurgica di vene addominali, altro
38.06.00 ↔	Incisione di arterie addominali, NAS	39.26.00 ↔	Altri shunt o bypass vascolari intraaddominali, NAS
38.06.10 ↔	Incisione di arterie viscerali, NAS	39.26.10 ↔	Altri shunt o bypass vascolari intraaddominali, arterie viscerali
38.06.11 ↔	Incisione del tronco celiaco		
38.06.12 ↔	Incisione dell'arteria gastrica		
38.06.13 ↔	Incisione dell'arteria epatica		
38.06.14 ↔	Incisione dell'arteria splenica		
38.06.15 ↔	Incisione dell'arteria renale		
38.06.16 ↔	Incisione dell'arteria mesenterica		
38.06.17 ↔	Incisione dell'arteria lombare		
38.06.18 ↔	Incisione dell'arteria iliaca		

39.26.11 ↔	Altri shunt o bypass vascolari intraaddominali, aorta	39.50.21 ↔	Angioplastica con trombectomia di altro(i) vaso(i) non coronarico(i)
39.26.12 ↔	Altri shunt o bypass vascolari intraaddominali, arteria renale	39.50.99 ↔	Angioplastica o aterectomia di altro(i) vaso(i) non coronarico(i), altro
39.26.19 ↔	Altri shunt o bypass vascolari intraaddominali, altre arterie viscerali	39.52.99 ↔	Altra riparazione di aneurismi, altro
39.26.99 ↔	Altri shunt o bypass vascolari intraaddominali, altro	39.56.00 ↔	Riparazione di vaso sanguigno con patch tissutale, NAS
39.27.00 ↔	Arteriovenostomia per dialisi renale, NAS	39.56.11 ↔	Riparazione di vasi intracranici con patch tissutale
39.27.09 ↔	Arteriovenostomia per dialisi renale, altro	39.56.12 ↔	Riparazione della vena giugulare con patch tissutale
39.27.11 ↔	Confezione di fistola arteriovenosa di materiale allogenico o alloplastico per emodialisi	39.56.19 ↔	Riparazione di vaso sanguigno del capo e del collo con patch tissutale, altro
39.27.12 ↔	Confezione di fistola arteriovenosa tramite protesi ibrida costituita da due componenti, impianto percutaneo transluminale della componente venosa nonché impianto chirurgico a cielo aperto della protesi arteriosa	39.56.20 ↔	Riparazione di vasi dell'arto superiore con patch tissutale, NAS
39.27.14 ↔	Confezione di fistola arteriovenosa per emodialisi, chirurgica a cielo aperto	39.56.21 ↔	Riparazione di arterie dell'arto superiore con patch tissutale
39.27.15 ↔	Confezione di fistola arteriovenosa per emodialisi, percutaneo transluminale	39.56.22 ↔	Riparazione della vena succlavia, vena ascellare e vena brachiocefalica con patch tissutale
39.29.00 ↔	Altri shunt o bypass vascolari (periferici), NAS	39.56.23 ↔	Riparazione di altre vene profonde dell'arto superiore con patch tissutale
39.29.10 ↔	Shunt o bypass vascolari di arterie dell'arto inferiore, NAS	39.56.29 ↔	Riparazione di vasi dell'arto superiore con patch tissutale, altro
39.29.11 ↔	Shunt o bypass vascolari femoro-femorale	39.56.30 ↔	Riparazione di vasi toracici con patch tissutale, NAS
39.29.12 ↔	Shunt o bypass vascolari femoro-popliteo	39.56.31 ↔	Riparazione dell'aorta toracica con patch tissutale
39.29.13 ↔	Shunt o bypass vascolari femoro-crutale	39.56.32 ↔	Riparazione della vena polmonare con patch tissutale
39.29.14 ↔	Shunt o bypass vascolari femoro-pedidio	39.56.33 ↔	Riparazione della vena cava superiore con patch tissutale
39.29.15 ↔	Shunt o bypass vascolari popliteo-crutale e popliteo-pedidio	39.56.39 ↔	Riparazione di vasi toracici con patch tissutale, altro
39.29.16 ↔	Shunt o bypass vascolari di arterie della gamba e del piede	39.56.40 ↔	Riparazione di arterie addominali con patch tissutale, NAS
39.29.19 ↔	Shunt o bypass vascolari di arterie dell'arto inferiore, altro	39.56.41 ↔	Riparazione dell'aorta addominale con patch tissutale
39.29.20 ↔	Shunt o bypass vascolari di arterie dell'arto superiore	39.56.42 ↔	Riparazione del tronco celiaco con patch tissutale
39.29.30 ↔	Altri shunt o bypass vascolari (periferici), extraanatomici, NAS	39.56.43 ↔	Riparazione dell'arteria gastrica con patch tissutale
39.29.31 ↔	Shunt o bypass vascolare succlavia-femorale	39.56.44 ↔	Riparazione dell'arteria epatica con patch tissutale
39.29.32 ↔	Shunt o bypass vascolare axillo-femorale	39.56.45 ↔	Riparazione dell'arteria splenica con patch tissutale
39.29.33 ↔	Bypass crossover femoro-femorale	39.56.46 ↔	Riparazione dell'arteria renale con patch tissutale
39.29.39 ↔	Altri shunt o bypass vascolari (periferici), extraanatomici, altro	39.56.47 ↔	Riparazione dell'arteria mesenterica con patch tissutale
39.29.40 ↔	Shunt o bypass vascolari di vene	39.56.48 ↔	Riparazione dell'arteria iliaca con patch tissutale
39.29.80 ↔	Shunt temporaneo intraoperatorio, NAS	39.56.49 ↔	Riparazione di arterie addominali con patch tissutale, altro
39.29.81 ↔	Shunt temporaneo intraoperatorio, arterio-arterioso	39.56.50 ↔	Riparazione di vene addominali con patch tissutale, NAS
39.29.82 ↔	Shunt temporaneo intraoperatorio, arteriovenoso	39.56.51 ↔	Riparazione della vena cava inferiore con patch tissutale
39.29.89 ↔	Shunt temporaneo intraoperatorio, altro	39.56.52 ↔	Riparazione della vena iliaca con patch tissutale
39.29.99 ↔	Altri shunt o bypass vascolari (periferici), altro	39.56.59 ↔	Riparazione di vene addominali con patch tissutale, altro
39.42.11 ↔	Rimozione per sostituzione di shunt arteriovenoso per dialisi renale	39.56.60 ↔	Riparazione di vasi dell'arto inferiore con patch tissutale, NAS
39.42.12 ↔	Revisione senza sostituzione di shunt arteriovenoso per dialisi renale	39.56.61 ↔	Riparazione di arterie dell'arto inferiore con patch tissutale
39.43 ↔	Occlusione di shunt arteriovenoso per dialisi renale	39.56.62 ↔	Riparazione della vena femorale e vena poplitea con patch tissutale
39.50.00 ↔	Angioplastica o aterectomia di altro(i) vaso(i) non coronarico(i), NAS	39.56.63 ↔	Riparazione di altre vene profonde dell'arto inferiore con patch tissutale
39.50.10 ↔	Angioplastica o aterectomia di altro(i) vaso(i) non coronarico(i), con palloncino, NAS	39.56.64 ↔	Riparazione di vene superficiali della coscia con patch tissutale
39.50.11 ↔	Angioplastica o aterectomia di altro(i) vaso(i) non coronarico(i), con palloncino semplice	39.56.69 ↔	Riparazione di vasi dell'arto inferiore con patch tissutale, altro
39.50.12 ↔	Angioplastica o aterectomia di altro(i) vaso(i) non coronarico(i), con palloncino cutting	39.56.99 ↔	Riparazione di vaso sanguigno con patch tissutale, altro
39.50.13 ↔	Angioplastica o aterectomia di altro(i) vaso(i) non coronarico(i), con palloncino per crioplastica	39.57.00 ↔	Riparazione di vaso sanguigno con patch sintetico, NAS
39.50.14 ↔	Angioplastica o aterectomia di altro(i) vaso(i) non coronarico(i), con palloncino a rilascio di sostanza medicamentosa	39.57.11 ↔	Riparazione di vasi intracranici con patch sintetico
39.50.15 ↔	Angioplastica o aterectomia di altro(i) vaso(i) non coronarico(i) mediante litotripsia	39.57.12 ↔	Riparazione di arterie extracraniche del capo e del collo con patch sintetico
39.50.19 ↔	Angioplastica o aterectomia di altro(i) vaso(i) non coronarico(i), con altro palloncino	39.57.13 ↔	Riparazione della vena giugulare con patch sintetico
39.50.20 ↔	Angioplastica con lama o laser di altro(i) vaso(i) non coronarico(i)	39.57.19 ↔	Riparazione di vaso sanguigno del capo e del collo con patch sintetico, altro
		39.57.20 ↔	Riparazione di vasi dell'arto superiore con patch sintetico, NAS

39.57.21 ↔	Riparazione di arterie dell'arto superiore con patch sintetico	39.71.32 ↔	Impianto endovascolare di stent graft (protesi stent) nell'aorta addominale, con rivascularizzazione di due o più branche tramite la tecnica con protesi in parallelo
39.57.22 ↔	Riparazione della vena succlavia, vena ascellare e vena brachiocefalica con patch sintetico	39.72.00 ↔	Riparazione o occlusione endovascolare dei vasi della testa e del collo, NAS
39.57.23 ↔	Riparazione di altre vene profonde dell'arto superiore con patch sintetico	39.72.09 ↔	Riparazione o occlusione endovascolare dei vasi della testa e del collo, altro
39.57.29 ↔	Riparazione di vasi dell'arto superiore con patch sintetico, altro	39.72.10 ↔	Embolizzazione selettiva di vasi intracranici, NAS
39.57.30 ↔	Riparazione di vaso toracico con patch sintetico, NAS	39.72.11 ↔	Embolizzazione selettiva di vasi intracranici con particelle o coils
39.57.31 ↔	Riparazione dell'aorta toracica con patch sintetico	39.72.12 ↔	Embolizzazione selettiva di vasi intracranici con liquidi embolizzanti, palloncini o filtri
39.57.32 ↔	Riparazione della vena polmonare con patch sintetico	39.72.14 ↔	Embolizzazione selettiva di vasi intracranici con sostanza adesiva
39.57.33 ↔	Riparazione della vena cava superiore con patch sintetico	39.72.15 ↔	Embolizzazione selettiva di vasi intracranici con plugs
39.57.39 ↔	Riparazione di vaso toracico con patch sintetico, altro	39.72.19 ↔	Embolizzazione selettiva di vasi intracranici, altro
39.57.40 ↔	Riparazione di arterie addominali con patch sintetico, NAS	39.72.20 ↔	Embolizzazione selettiva di vasi extracranici della testa e del collo, NAS
39.57.41 ↔	Riparazione dell'aorta addominale con patch sintetico	39.72.21 ↔	Embolizzazione selettiva di vasi extracranici della testa e del collo con particelle o coils
39.57.42 ↔	Riparazione del tronco celiaco con patch sintetico	39.72.22 ↔	Embolizzazione selettiva di vasi extracranici del capo e del collo con liquidi embolizzanti, palloncini o filtri
39.57.43 ↔	Riparazione dell'arteria gastrica con patch sintetico	39.72.24 ↔	Embolizzazione selettiva di vasi extracranici della testa e del collo con sostanza adesiva
39.57.44 ↔	Riparazione dell'arteria epatica con patch sintetico	39.72.25 ↔	Embolizzazione selettiva di vasi extracranici della testa e del collo con plugs
39.57.45 ↔	Riparazione dell'arteria splenica con patch sintetico	39.72.29 ↔	Embolizzazione selettiva di vasi extracranici della testa e del collo, altro
39.57.46 ↔	Riparazione dell'arteria renale con patch sintetico	39.73.00 ↔	Impianto endovascolare di stent graft (protesi stent) nell'aorta toracica e toracoaddominale, NAS
39.57.47 ↔	Riparazione dell'arteria mesenterica con patch sintetico	39.73.09 ↔	Impianto endovascolare di stent graft (protesi stent) nell'aorta toracica e toracoaddominale, altro
39.57.48 ↔	Riparazione dell'arteria iliaca con patch sintetico	39.73.31 ↔	Impianto endovascolare di stent grafts (protesi stent) nell'aorta toracica, senza apertura
39.57.49 ↔	Riparazione di arterie addominali con patch sintetico, altro	39.73.32 ↔	Impianto endovascolare di stent grafts (protesi stent) nell'aorta toracica, con 1 apertura
39.57.50 ↔	Riparazione di vene addominali con patch sintetico, NAS	39.73.33 ↔	Impianto endovascolare di stent grafts (protesi stent) nell'aorta toracica, con 2 aperture
39.57.51 ↔	Riparazione della vena cava inferiore con patch sintetico	39.73.34 ↔	Impianto endovascolare di stent grafts (protesi stent) nell'aorta toracica, con 3 aperture
39.57.52 ↔	Riparazione della vena iliaca con patch sintetico	39.73.35 ↔	Impianto endovascolare di stent grafts (protesi stent) nell'aorta toracica, con 4 e più aperture
39.57.59 ↔	Riparazione di vene addominali con patch sintetico, altro	39.73.36 ↔	Impianto endovascolare di stent grafts (protesi stent) nell'aorta toracica, con rivascularizzazione di branca tramite la tecnica con protesi in parallelo
39.57.60 ↔	Riparazione di vasi dell'arto inferiore con patch sintetico, NAS	39.73.37 ↔	Impianto endovascolare di stent grafts (protesi stent) nell'aorta toracica, con rivascularizzazione di 2 e più branche tramite la tecnica con protesi in parallelo
39.57.61 ↔	Riparazione di arterie dell'arto inferiore con patch sintetico	39.73.41 ↔	Impianto endovascolare di stent grafts (protesi stent) nell'aorta toracoaddominale, senza apertura
39.57.62 ↔	Riparazione della vena femorale e vena poplitea con patch sintetico	39.73.42 ↔	Impianto endovascolare di stent grafts (protesi stent) nell'aorta toracoaddominale, con 1 apertura
39.57.63 ↔	Riparazione di altre vene profonde dell'arto inferiore con patch sintetico	39.73.43 ↔	Impianto endovascolare di stent grafts (protesi stent) nell'aorta toracoaddominale, con 2 aperture
39.57.64 ↔	Riparazione di vene superficiali della coscia con patch sintetico	39.73.44 ↔	Impianto endovascolare di stent grafts (protesi stent) nell'aorta toracoaddominale, con 3 aperture
39.57.69 ↔	Riparazione di vasi dell'arto inferiore con patch sintetico, altro	39.73.45 ↔	Impianto endovascolare di stent grafts (protesi stent) nell'aorta toracoaddominale, con 4 e più aperture
39.57.99 ↔	Riparazione di vaso sanguigno con patch sintetico, altro	39.73.46 ↔	Impianto endovascolare di stent grafts (protesi stent) nell'aorta toracoaddominale, con rivascularizzazione di branca tramite la tecnica con protesi in parallelo
39.71.00 ↔	Impianto endovascolare di stent graft (protesi stent) nell'aorta addominale, NAS	39.73.47 ↔	Impianto endovascolare di stent grafts (protesi stent) nell'aorta toracoaddominale, con rivascularizzazione di 2 e più branche tramite la tecnica con protesi in parallelo
39.71.09 ↔	Impianto endovascolare di stent graft (protesi stent) nell'aorta addominale, altro	39.75.01 ↔	Intervento vascolare percutaneo transluminale, altri vasi, rimozione di corpo estraneo con catetere di recupero, a cestello, ecc.
39.71.21 ↔	Impianto endovascolare di stent graft (protesi stent) nell'aorta addominale, senza apertura		
39.71.22 ↔	Impianto endovascolare di stent graft (protesi stent) nell'aorta addominale, con 1 apertura		
39.71.23 ↔	Impianto endovascolare di stent graft (protesi stent) nell'aorta addominale, con 2 aperture		
39.71.24 ↔	Impianto endovascolare di stent graft (protesi stent) nell'aorta addominale, con 3 aperture		
39.71.25 ↔	Impianto endovascolare di stent graft (protesi stent) nell'aorta addominale, con 4 e più aperture		
39.71.31 ↔	Impianto endovascolare di stent graft (protesi stent) nell'aorta addominale, con rivascularizzazione di branche tramite la tecnica con protesi in parallelo		

39.75.10 ↔	Intervento vascolare percutaneo transluminale, altri vasi, sistema di cateteri per ricanalizzazione su occlusione totale	39.79.46 ↔	Embolizzazione selettiva con palloncini staccabili di vasi addominali
39.75.11 ↔	Intervento vascolare percutaneo transluminale, altri vasi, trombectomia rotazionale	39.79.47 ↔	Embolizzazione selettiva con palloncini staccabili di vasi spinali
39.75.12 ↔	Intervento vascolare percutaneo transluminale, altri vasi, angioplastica con laser	39.79.48 ↔	Embolizzazione selettiva con palloncini staccabili di vasi dell'arto inferiore
39.75.13 ↔	Intervento vascolare percutaneo transluminale, altri vasi, sistema antiemboli (vasi periferici o viscerali)	39.79.49 ↔	Embolizzazione selettiva con palloncini staccabili di altri vasi, altro
39.75.14 ↔	Intervento vascolare percutaneo transluminale, altri vasi, atrectomia	39.79.50 ↔	Embolizzazione selettiva con filtri di altri vasi, NAS
39.75.15 ↔	Intervento vascolare percutaneo transluminale, altri vasi, trombolisi selettiva	39.79.51 ↔	Embolizzazione selettiva con filtri di vasi dell'arto superiore
39.75.16 ↔	Intervento vascolare percutaneo transluminale, altri vasi, trombolisi selettiva, assistita ecograficamente	39.79.52 ↔	Embolizzazione selettiva con filtri dell'aorta
39.75.30 ↔	Aumento della perfusione cerebrale mediante occlusione endoaortica parziale con catetere a palloncino	39.79.54 ↔	Embolizzazione selettiva con filtri di vasi toracici
39.76.50 ↔	Trombolisi selettiva percutanea di vaso(i) extracranico(i) della testa e del collo	39.79.55 ↔	Embolizzazione selettiva con filtri di vasi viscerali
39.76.70 ↔	Rimozione percutanea di corpo estraneo endovascolare da vaso(i) extracranico(i) della testa e del collo	39.79.56 ↔	Embolizzazione selettiva con filtri di vasi addominali
39.77.50 ↔	Trombolisi percutanea selettiva di vaso(i) intracranico(i)	39.79.57 ↔	Embolizzazione selettiva con filtri di vasi dell'arto inferiore
39.77.70 ↔	Rimozione percutanea di corpo estraneo endovascolare da vaso(i) intracranico(i)	39.79.58 ↔	Embolizzazione selettiva con filtri di vasi spinali
39.79.21 ↔	Embolizzazione o occlusione mediante spirali dell'arto superiore	39.79.59 ↔	Embolizzazione selettiva con filtri di altri vasi, altro
39.79.22 ↔	Embolizzazione o occlusione mediante spirali dell'aorta	39.79.60 ↔	Embolizzazione selettiva con particelle di altri vasi, NAS
39.79.24 ↔	Embolizzazione o occlusione mediante spirali di vasi toracici	39.79.61 ↔	Embolizzazione selettiva con particelle di vasi dell'arto superiore
39.79.25 ↔	Embolizzazione o occlusione mediante spirali di vasi viscerali	39.79.62 ↔	Embolizzazione selettiva con particelle dell'aorta
39.79.26 ↔	Embolizzazione o occlusione mediante spirali di vasi addominali	39.79.64 ↔	Embolizzazione selettiva con particelle di vasi toracici
39.79.27 ↔	Embolizzazione o occlusione mediante spirali dell'arto inferiore	39.79.65 ↔	Embolizzazione selettiva con particelle di vasi viscerali
39.79.28 ↔	Embolizzazione o occlusione mediante spirali di vasi spinali	39.79.66 ↔	Embolizzazione selettiva con particelle di vasi addominali
39.79.29 ↔	Embolizzazione o occlusione mediante spirali di altri vasi, altro	39.79.67 ↔	Embolizzazione selettiva con particelle di vasi dell'arto inferiore
39.79.30 ↔	Embolizzazione selettiva con liquidi embolizzanti di altri vasi, NAS	39.79.68 ↔	Embolizzazione selettiva con particelle di vasi spinali
39.79.31 ↔	Embolizzazione selettiva con liquidi embolizzanti di vasi dell'arto superiore	39.79.69 ↔	Embolizzazione selettiva con particelle di altri vasi, altro
39.79.32 ↔	Embolizzazione selettiva con liquidi embolizzanti dell'aorta	39.79.70 ↔	Occlusione mediante cateterismo con laser di arterie, altri vasi, NAS
39.79.34 ↔	Embolizzazione selettiva con liquidi embolizzanti di vasi toracici	39.79.71 ↔	Occlusione mediante cateterismo con laser, di arterie dell'arto superiore
39.79.35 ↔	Embolizzazione selettiva con liquidi embolizzanti di vasi viscerali	39.79.72 ↔	Occlusione mediante cateterismo con laser, dell'aorta
39.79.36 ↔	Embolizzazione selettiva con liquidi embolizzanti di vasi addominali	39.79.74 ↔	Occlusione mediante cateterismo con laser, di vasi toracici
39.79.37 ↔	Embolizzazione selettiva con liquidi embolizzanti di vasi dell'arto inferiore	39.79.75 ↔	Occlusione mediante cateterismo con laser, di vasi dell'arto inferiore
39.79.38 ↔	Embolizzazione selettiva con liquidi embolizzanti di vasi spinali	39.79.76 ↔	Occlusione mediante cateterismo con laser, di vasi viscerali
39.79.39 ↔	Embolizzazione selettiva con liquidi embolizzanti di altri vasi, altro	39.79.77 ↔	Occlusione mediante cateterismo con laser, di vasi addominali
39.79.40 ↔	Embolizzazione selettiva con palloncini staccabili di altri vasi, NAS	39.79.79 ↔	Occlusione mediante cateterismo con laser di arterie, altri vasi, altro
39.79.41 ↔	Embolizzazione selettiva con palloncini staccabili di vasi dell'arto superiore	39.79.80 ↔	Occlusione mediante cateterismo con radiofrequenza di arterie, altri vasi, NAS
39.79.42 ↔	Embolizzazione selettiva con palloncini staccabili dell'aorta	39.79.81 ↔	Occlusione mediante cateterismo con radiofrequenza, di arterie dell'arto superiore
39.79.44 ↔	Embolizzazione selettiva con palloncini staccabili di vasi toracici	39.79.82 ↔	Occlusione mediante cateterismo con radiofrequenza dell'aorta
39.79.45 ↔	Embolizzazione selettiva con palloncini staccabili di vasi viscerali	39.79.84 ↔	Occlusione mediante cateterismo con radiofrequenza di vasi toracici
		39.79.85 ↔	Occlusione mediante cateterismo con radiofrequenza di vasi dell'arto inferiore
		39.79.86 ↔	Occlusione mediante cateterismo con radiofrequenza di vasi viscerali
		39.79.87 ↔	Occlusione mediante cateterismo con radiofrequenza di vasi addominali
		39.79.89 ↔	Occlusione mediante cateterismo con radiofrequenza di altri vasi, altro
		39.79.A0 ↔	Embolizzazione selettiva con plugs di altri vasi, NAS
		39.79.A1 ↔	Embolizzazione selettiva con plugs di vasi dell'arto superiore
		39.79.A2 ↔	Embolizzazione selettiva con plugs dell'aorta

39.79.A4 ↔ Embolizzazione selettiva con plugs di vasi toracici	39.B1.A4 ↔ Impianto (percutaneo) transluminale di stents senza liberazione di sostanza medicamentosa, arteria polmonare
39.79.A5 ↔ Embolizzazione selettiva con plugs di vasi viscerali	
39.79.A6 ↔ Embolizzazione selettiva con plugs di vasi addominali	39.B1.C1 ↔ Impianto (percutaneo) transluminale di stents senza liberazione di sostanza medicamentosa, altre arterie addominali e pelviche
39.79.A7 ↔ Embolizzazione selettiva con plugs di vasi dell'arto inferiore	39.B1.C3 ↔ Impianto (percutaneo) transluminale di stents senza liberazione di sostanza medicamentosa, arteria iliaca
39.79.A8 ↔ Embolizzazione selettiva con plugs di vasi spinali	39.B1.D1 ↔ Impianto (percutaneo) transluminale di stents senza liberazione di sostanza medicamentosa, vasi viscerali
39.79.A9 ↔ Embolizzazione selettiva con plugs di altri vasi, altro	39.B1.G1 ↔ Impianto (percutaneo) transluminale di stents senza liberazione di sostanza medicamentosa, arterie della coscia
39.7A.00 ↔ Impianto endovascolare di stent grafts (protesi stent) in altri vasi, NAS	39.B1.H1 ↔ Impianto (percutaneo) transluminale di stents senza liberazione di sostanza medicamentosa, vasi della gamba
39.7A.09 ↔ Impianto endovascolare di stent grafts (protesi stent) in altri vasi, altro	39.B1.J3 ↔ Impianto (percutaneo) transluminale di stents senza liberazione di sostanza medicamentosa, vena polmonare
39.7A.11 ↔ Impianto endovascolare, livello iliaco, 1 protesi stent, senza diramazione	39.B1.J7 ↔ Impianto (percutaneo) transluminale di stents senza liberazione di sostanza medicamentosa, vena cava
39.7A.12 ↔ Impianto endovascolare, livello iliaco, 2 protesi stent, senza diramazione	39.B1.JB ↔ Impianto (percutaneo) transluminale di stents senza liberazione di sostanza medicamentosa, altre vene addominali e pelviche
39.7A.13 ↔ Impianto endovascolare, livello iliaco, 3 protesi stent, senza diramazione	39.B1.JF ↔ Impianto (percutaneo) transluminale di stents senza liberazione di sostanza medicamentosa, vene della coscia
39.7A.14 ↔ Impianto endovascolare, livello iliaco, 4 protesi stent, senza diramazione	39.B1.JI ↔ Impianto (percutaneo) transluminale di stents senza liberazione di sostanza medicamentosa, vena porta
39.7A.15 ↔ Impianto endovascolare, livello iliaco, 5 protesi stent, senza diramazione	39.B1.L1 ↔ Impianto (percutaneo) transluminale di stents senza liberazione di sostanza medicamentosa, vasi spinali
39.7A.16 ↔ Impianto endovascolare, livello iliaco, 6 e più protesi stent, senza diramazione	39.B2.09 ↔ Impianto (percutaneo) transluminale di stents con liberazione di sostanza medicamentosa, altro
39.7A.21 ↔ Impianto endovascolare di stent grafts (protesi stent) nelle arterie del bacino, livello iliaco con diramazione	39.B2.11 ↔ Impianto (percutaneo) transluminale di stents con liberazione di sostanza medicamentosa, vasi intracranici
39.7A.22 ↔ Impianto endovascolare di stent grafts (protesi stent) nelle arterie del bacino, con rivascularizzazione di branca tramite la tecnica con protesi in parallelo	39.B2.22 ↔ Impianto (percutaneo) transluminale di stents con liberazione di sostanza medicamentosa, arteria carotide NAS
39.7A.31 ↔ Impianto endovascolare di stent grafts (protesi stent) nella vena cava	39.B2.23 ↔ Impianto (percutaneo) transluminale di stents con liberazione di sostanza medicamentosa, arteria carotide comune
39.7A.32 ↔ Impianto endovascolare di stent grafts (protesi stent) nella vena porta	39.B2.25 ↔ Impianto (percutaneo) transluminale di stents con liberazione di sostanza medicamentosa, arteria carotide interna extracranica
39.7A.41 ↔ Impianto endovascolare di stent grafts (protesi stent) in vasi renali	39.B2.26 ↔ Impianto (percutaneo) transluminale di stents con liberazione di sostanza medicamentosa, arteria carotide interna extracranica con arteria carotide comune
39.B1.09 ↔ Impianto (percutaneo) transluminale di stents senza liberazione di sostanza medicamentosa, altro	39.B2.27 ↔ Impianto (percutaneo) transluminale di stents con liberazione di sostanza medicamentosa, arteria carotide esterna
39.B1.11 ↔ Impianto (percutaneo) transluminale di stents senza liberazione di sostanza medicamentosa, vasi intracranici	39.B2.28 ↔ Impianto (percutaneo) transluminale di stents con liberazione di sostanza medicamentosa, arteria vertebrale extracranica
39.B1.22 ↔ Impianto (percutaneo) transluminale di stents senza liberazione di sostanza medicamentosa, arteria carotide NAS	39.B2.31 ↔ Impianto (percutaneo) transluminale di stents con liberazione di sostanza medicamentosa, vasi di spalla e braccio
39.B1.23 ↔ Impianto (percutaneo) transluminale di stents senza liberazione di sostanza medicamentosa, arteria carotide comune	39.B2.51 ↔ Impianto (percutaneo) transluminale di stents con liberazione di sostanza medicamentosa, vasi dell'avambraccio
39.B1.25 ↔ Impianto (percutaneo) transluminale di stents senza liberazione di sostanza medicamentosa, arteria carotide interna extracranica	39.B2.71 ↔ Impianto (percutaneo) transluminale di stents con liberazione di sostanza medicamentosa, aorta
39.B1.26 ↔ Impianto (percutaneo) transluminale di stents senza liberazione di sostanza medicamentosa, arteria carotide interna extracranica con arteria carotide comune	39.B2.74 ↔ Impianto (percutaneo) transluminale di stents con liberazione di sostanza medicamentosa, istmo aortico
39.B1.27 ↔ Impianto (percutaneo) transluminale di stents senza liberazione di sostanza medicamentosa, arteria carotide esterna	39.B2.81 ↔ Impianto (percutaneo) transluminale di stents con liberazione di sostanza medicamentosa, altri vasi toracici
39.B1.28 ↔ Impianto (percutaneo) transluminale di stents senza liberazione di sostanza medicamentosa, arteria vertebrale extracranica	39.B2.A4 ↔ Impianto (percutaneo) transluminale di stents con liberazione di sostanza medicamentosa, arteria polmonare
39.B1.31 ↔ Impianto (percutaneo) transluminale di stents senza liberazione di sostanza medicamentosa, vasi di spalla e braccio	
39.B1.51 ↔ Impianto (percutaneo) transluminale di stents senza liberazione di sostanza medicamentosa, vasi dell'avambraccio	
39.B1.71 ↔ Impianto (percutaneo) transluminale di stents senza liberazione di sostanza medicamentosa, aorta	
39.B1.74 ↔ Impianto (percutaneo) transluminale di stents senza liberazione di sostanza medicamentosa, istmo aortico	
39.B1.81 ↔ Impianto (percutaneo) transluminale di stents senza liberazione di sostanza medicamentosa, altri vasi toracici	

39.B2.C1 ↔	Impianto (percutaneo) transluminale di stents con liberazione di sostanza medicamentosa, altre arterie addominali e pelviche	39.B3.G1 ↔	Impianto (percutaneo) transluminale di stents ricoperti senza liberazione di sostanza medicamentosa, arterie della coscia
39.B2.C3 ↔	Impianto (percutaneo) transluminale di stents con liberazione di sostanza medicamentosa, arteria iliaca	39.B3.H1 ↔	Impianto (percutaneo) transluminale di stents ricoperti senza liberazione di sostanza medicamentosa, vasi della gamba
39.B2.D1 ↔	Impianto (percutaneo) transluminale di stents con liberazione di sostanza medicamentosa, vasi viscerali	39.B3.J7 ↔	Impianto (percutaneo) transluminale di stents ricoperti senza liberazione di sostanza medicamentosa, vena cava
39.B2.G1 ↔	Impianto (percutaneo) transluminale di stents con liberazione di sostanza medicamentosa, arterie della coscia	39.B3.JB ↔	Impianto (percutaneo) transluminale di stents ricoperti senza liberazione di sostanza medicamentosa, altre vene addominali e pelviche
39.B2.H1 ↔	Impianto (percutaneo) transluminale di stents con liberazione di sostanza medicamentosa, vasi della gamba	39.B3.JF ↔	Impianto (percutaneo) transluminale di stents ricoperti senza liberazione di sostanza medicamentosa, vene della coscia
39.B2.J3 ↔	Impianto (percutaneo) transluminale di stents con liberazione di sostanza medicamentosa, vena polmonare	39.B3.JI ↔	Impianto (percutaneo) transluminale di stents ricoperti senza liberazione di sostanza medicamentosa, vena porta
39.B2.J7 ↔	Impianto (percutaneo) transluminale di stents con liberazione di sostanza medicamentosa, vena cava	39.B3.L1 ↔	Impianto (percutaneo) transluminale di stents ricoperti senza liberazione di sostanza medicamentosa, vasi spinali
39.B2.JB ↔	Impianto (percutaneo) transluminale di stents con liberazione di sostanza medicamentosa, altre vene addominali e pelviche	39.B4.09 ↔	Impianto (percutaneo) transluminale di stents ricoperti con liberazione di sostanza medicamentosa, altro
39.B2.JF ↔	Impianto (percutaneo) transluminale di stents con liberazione di sostanza medicamentosa, vene della coscia	39.B4.11 ↔	Impianto (percutaneo) transluminale di stents ricoperti con liberazione di sostanza medicamentosa, vasi intracranici
39.B2.JI ↔	Impianto (percutaneo) transluminale di stents con liberazione di sostanza medicamentosa, vena porta	39.B4.22 ↔	Impianto (percutaneo) transluminale di stents ricoperti con liberazione di sostanza medicamentosa, arteria carotide NAS
39.B2.L1 ↔	Impianto (percutaneo) transluminale di stents con liberazione di sostanza medicamentosa, vasi spinali	39.B4.23 ↔	Impianto (percutaneo) transluminale di stents ricoperti con liberazione di sostanza medicamentosa, arteria carotide comune
39.B3.09 ↔	Impianto (percutaneo) transluminale di stents ricoperti senza liberazione di sostanza medicamentosa, altro	39.B4.25 ↔	Impianto (percutaneo) transluminale di stents ricoperti con liberazione di sostanza medicamentosa, arteria carotide interna extracranica
39.B3.11 ↔	Impianto (percutaneo) transluminale di stents ricoperti senza liberazione di sostanza medicamentosa, vasi intracranici	39.B4.26 ↔	Impianto (percutaneo) transluminale di stents ricoperti con liberazione di sostanza medicamentosa, arteria carotide interna extracranica con arteria carotide comune
39.B3.22 ↔	Impianto (percutaneo) transluminale di stents ricoperti senza liberazione di sostanza medicamentosa, arteria carotide NAS	39.B4.27 ↔	Impianto (percutaneo) transluminale di stents ricoperti con liberazione di sostanza medicamentosa, arteria carotide esterna
39.B3.23 ↔	Impianto (percutaneo) transluminale di stents ricoperti senza liberazione di sostanza medicamentosa, arteria carotide comune	39.B4.28 ↔	Impianto (percutaneo) transluminale di stents ricoperti con liberazione di sostanza medicamentosa, arteria vertebrale extracranica
39.B3.25 ↔	Impianto (percutaneo) transluminale di stents ricoperti senza liberazione di sostanza medicamentosa, arteria carotide interna extracranica	39.B4.31 ↔	Impianto (percutaneo) transluminale di stents ricoperti con liberazione di sostanza medicamentosa, vasi di spalla e braccio
39.B3.26 ↔	Impianto (percutaneo) transluminale di stents ricoperti senza liberazione di sostanza medicamentosa, arteria carotide interna extracranica con arteria carotide comune	39.B4.51 ↔	Impianto (percutaneo) transluminale di stents ricoperti con liberazione di sostanza medicamentosa, vasi dell'avambraccio
39.B3.27 ↔	Impianto (percutaneo) transluminale di stents ricoperti senza liberazione di sostanza medicamentosa, arteria carotide esterna	39.B4.81 ↔	Impianto (percutaneo) transluminale di stents ricoperti con liberazione di sostanza medicamentosa, altri vasi toracici
39.B3.28 ↔	Impianto (percutaneo) transluminale di stents ricoperti senza liberazione di sostanza medicamentosa, arteria vertebrale extracranica	39.B4.C1 ↔	Impianto (percutaneo) transluminale di stents ricoperti con liberazione di sostanza medicamentosa, altre arterie addominali e pelviche
39.B3.31 ↔	Impianto (percutaneo) transluminale di stents ricoperti senza liberazione di sostanza medicamentosa, vasi di spalla e braccio	39.B4.C3 ↔	Impianto (percutaneo) transluminale di stents ricoperti con liberazione di sostanza medicamentosa, arteria iliaca
39.B3.51 ↔	Impianto (percutaneo) transluminale di stents ricoperti senza liberazione di sostanza medicamentosa, vasi dell'avambraccio	39.B4.D1 ↔	Impianto (percutaneo) transluminale di stents ricoperti con liberazione di sostanza medicamentosa, vasi viscerali
39.B3.81 ↔	Impianto (percutaneo) transluminale di stents ricoperti senza liberazione di sostanza medicamentosa, altri vasi toracici	39.B4.G1 ↔	Impianto (percutaneo) transluminale di stents ricoperti con liberazione di sostanza medicamentosa, arterie della coscia
39.B3.C1 ↔	Impianto (percutaneo) transluminale di stents ricoperti senza liberazione di sostanza medicamentosa, altre arterie addominali e pelviche	39.B4.H1 ↔	Impianto (percutaneo) transluminale di stents ricoperti con liberazione di sostanza medicamentosa, vasi della gamba
39.B3.C3 ↔	Impianto (percutaneo) transluminale di stents ricoperti senza liberazione di sostanza medicamentosa, arteria iliaca		
39.B3.D1 ↔	Impianto (percutaneo) transluminale di stents ricoperti senza liberazione di sostanza medicamentosa, vasi viscerali		

39.B4.J7 ↔	Impianto (percutaneo) transluminale di stents ricoperti con liberazione di sostanza medicamentosa, vena cava	39.B6.11 ↔	Impianto (percutaneo) transluminale di stents Cheatham Platinum ricoperti, vasi intracranici
39.B4.JB ↔	Impianto (percutaneo) transluminale di stents ricoperti con liberazione di sostanza medicamentosa, altre vene addominali e pelviche	39.B6.22 ↔	Impianto (percutaneo) transluminale di stents Cheatham Platinum ricoperti, arteria carotide NAS
39.B4.JF ↔	Impianto (percutaneo) transluminale di stents ricoperti con liberazione di sostanza medicamentosa, vene della coscia	39.B6.23 ↔	Impianto (percutaneo) transluminale di stents Cheatham Platinum ricoperti, arteria carotide comune
39.B4.JI ↔	Impianto (percutaneo) transluminale di stents ricoperti con liberazione di sostanza medicamentosa, vena porta	39.B6.25 ↔	Impianto (percutaneo) transluminale di stents Cheatham Platinum ricoperti, arteria carotide interna extracranica
39.B4.L1 ↔	Impianto (percutaneo) transluminale di stents ricoperti con liberazione di sostanza medicamentosa, vasi spinali	39.B6.26 ↔	Impianto (percutaneo) transluminale di stents Cheatham Platinum ricoperti, arteria carotide interna extracranica con arteria carotide comune
39.B5.09 ↔	Impianto (percutaneo) transluminale di stents Cheatham Platinum non ricoperti, altro	39.B6.27 ↔	Impianto (percutaneo) transluminale di stents Cheatham Platinum ricoperti, arteria carotide esterna
39.B5.11 ↔	Impianto (percutaneo) transluminale di stents Cheatham Platinum non ricoperti, vasi intracranici	39.B6.31 ↔	Impianto (percutaneo) transluminale di stents Cheatham Platinum ricoperti, vasi di spalla e braccio
39.B5.22 ↔	Impianto (percutaneo) transluminale di stents Cheatham Platinum non ricoperti, arteria carotide NAS	39.B6.51 ↔	Impianto (percutaneo) transluminale di stents Cheatham Platinum ricoperti, vasi dell'avambraccio
39.B5.23 ↔	Impianto (percutaneo) transluminale di stents Cheatham Platinum non ricoperti, arteria carotide comune	39.B6.71 ↔	Impianto (percutaneo) transluminale di stents Cheatham Platinum ricoperti, aorta
39.B5.25 ↔	Impianto (percutaneo) transluminale di stents Cheatham Platinum non ricoperti, arteria carotide interna extracranica	39.B6.74 ↔	Impianto (percutaneo) transluminale di stents Cheatham Platinum ricoperti, istmo aortico
39.B5.26 ↔	Impianto (percutaneo) transluminale di stents Cheatham Platinum non ricoperti, arteria carotide interna extracranica con arteria carotide comune	39.B6.81 ↔	Impianto (percutaneo) transluminale di stents Cheatham Platinum ricoperti, altri vasi toracici
39.B5.27 ↔	Impianto (percutaneo) transluminale di stents Cheatham Platinum non ricoperti, arteria carotide esterna	39.B6.C1 ↔	Impianto (percutaneo) transluminale di stents Cheatham Platinum ricoperti, altre arterie addominali e pelviche
39.B5.31 ↔	Impianto (percutaneo) transluminale di stents Cheatham Platinum non ricoperti, vasi di spalla e braccio	39.B6.C3 ↔	Impianto (percutaneo) transluminale di stents Cheatham Platinum ricoperti, arteria iliaca
39.B5.51 ↔	Impianto (percutaneo) transluminale di stents Cheatham Platinum non ricoperti, vasi dell'avambraccio	39.B6.D1 ↔	Impianto (percutaneo) transluminale di stents Cheatham Platinum ricoperti, vasi viscerali
39.B5.71 ↔	Impianto (percutaneo) transluminale di stents Cheatham Platinum non ricoperti, aorta	39.B6.G1 ↔	Impianto (percutaneo) transluminale di stents Cheatham Platinum ricoperti, arterie della coscia
39.B5.74 ↔	Impianto (percutaneo) transluminale di stents Cheatham Platinum non ricoperti, istmo aortico	39.B6.H1 ↔	Impianto (percutaneo) transluminale di stents Cheatham Platinum ricoperti, vasi della gamba
39.B5.81 ↔	Impianto (percutaneo) transluminale di stents Cheatham Platinum non ricoperti, altri vasi toracici	39.B6.J7 ↔	Impianto (percutaneo) transluminale di stents Cheatham Platinum ricoperti, vena cava
39.B5.C1 ↔	Impianto (percutaneo) transluminale di stents Cheatham Platinum non ricoperti, altre arterie addominali e pelviche	39.B6.JB ↔	Impianto (percutaneo) transluminale di stents Cheatham Platinum ricoperti, altre vene addominali e pelviche
39.B5.C3 ↔	Impianto (percutaneo) transluminale di stents Cheatham Platinum non ricoperti, arteria iliaca	39.B6.JF ↔	Impianto (percutaneo) transluminale di stents Cheatham Platinum ricoperti, vene della coscia
39.B5.D1 ↔	Impianto (percutaneo) transluminale di stents Cheatham Platinum non ricoperti, vasi viscerali	39.B6.JI ↔	Impianto (percutaneo) transluminale di stents Cheatham Platinum ricoperti, vena porta
39.B5.G1 ↔	Impianto (percutaneo) transluminale di stents Cheatham Platinum non ricoperti, arterie della coscia	39.B6.L1 ↔	Impianto (percutaneo) transluminale di stents Cheatham Platinum ricoperti, vasi spinali
39.B5.H1 ↔	Impianto (percutaneo) transluminale di stents Cheatham Platinum non ricoperti, vasi della gamba	39.B7.09 ↔	Impianto (percutaneo) transluminale di stents di grande diametro non ricoperti, altro
39.B5.J7 ↔	Impianto (percutaneo) transluminale di stents Cheatham Platinum non ricoperti, vena cava	39.B7.11 ↔	Impianto (percutaneo) transluminale di stents di grande diametro non ricoperti, vasi intracranici
39.B5.JB ↔	Impianto (percutaneo) transluminale di stents Cheatham Platinum non ricoperti, altre vene addominali e pelviche	39.B7.22 ↔	Impianto (percutaneo) transluminale di stents di grande diametro non ricoperti, arteria carotide NAS
39.B5.JF ↔	Impianto (percutaneo) transluminale di stents Cheatham Platinum non ricoperti, vene della coscia	39.B7.23 ↔	Impianto (percutaneo) transluminale di stents di grande diametro non ricoperti, arteria carotide comune
39.B5.JI ↔	Impianto (percutaneo) transluminale di stents Cheatham Platinum non ricoperti, vena porta	39.B7.25 ↔	Impianto (percutaneo) transluminale di stents di grande diametro non ricoperti, arteria carotide interna extracranica
39.B5.L1 ↔	Impianto (percutaneo) transluminale di stents Cheatham Platinum non ricoperti, vasi spinali	39.B7.26 ↔	Impianto (percutaneo) transluminale di stents di grande diametro non ricoperti, arteria carotide interna extracranica con arteria carotide comune
39.B6.09 ↔	Impianto (percutaneo) transluminale di stents Cheatham Platinum ricoperti, altro	39.B7.27 ↔	Impianto (percutaneo) transluminale di stents di grande diametro non ricoperti, arteria carotide esterna
		39.B7.28 ↔	Impianto (percutaneo) transluminale di stents di grande diametro non ricoperti, arteria vertebrale extracranica

39.B7.31 ↔	Impianto (percutaneo) transluminale di stents di grande diametro non ricoperti, vasi di spalla e braccio	39.B8.C3 ↔	Impianto (percutaneo) transluminale di stents di grande diametro ricoperti, arteria iliaca
39.B7.51 ↔	Impianto (percutaneo) transluminale di stents di grande diametro non ricoperti, vasi dell'avambraccio	39.B8.D1 ↔	Impianto (percutaneo) transluminale di stents di grande diametro ricoperti, vasi viscerali
39.B7.71 ↔	Impianto (percutaneo) transluminale di stents di grande diametro non ricoperti, aorta	39.B8.G1 ↔	Impianto (percutaneo) transluminale di stents di grande diametro ricoperti, arterie della coscia
39.B7.74 ↔	Impianto (percutaneo) transluminale di stents di grande diametro non ricoperti, istmo aortico	39.B8.H1 ↔	Impianto (percutaneo) transluminale di stents di grande diametro ricoperti, vasi della gamba
39.B7.81 ↔	Impianto (percutaneo) transluminale di stents di grande diametro non ricoperti, altri vasi toracici	39.B8.J3 ↔	Impianto (percutaneo) transluminale di stents di grande diametro ricoperti, vena polmonare
39.B7.A4 ↔	Impianto (percutaneo) transluminale di stents di grande diametro non ricoperti, arteria polmonare	39.B8.J7 ↔	Impianto (percutaneo) transluminale di stents di grande diametro ricoperti, vena cava
39.B7.C1 ↔	Impianto (percutaneo) transluminale di stents di grande diametro non ricoperti, altre arterie addominali e pelviche	39.B8.JB ↔	Impianto (percutaneo) transluminale di stents di grande diametro ricoperti, altre vene addominali e pelviche
39.B7.C3 ↔	Impianto (percutaneo) transluminale di stents di grande diametro non ricoperti, arteria iliaca	39.B8.JF ↔	Impianto (percutaneo) transluminale di stents di grande diametro ricoperti, vene della coscia
39.B7.D1 ↔	Impianto (percutaneo) transluminale di stents di grande diametro non ricoperti, vasi viscerali	39.B8.JI ↔	Impianto (percutaneo) transluminale di stents di grande diametro ricoperti, vena porta
39.B7.G1 ↔	Impianto (percutaneo) transluminale di stents di grande diametro non ricoperti, arterie della coscia	39.B8.L1 ↔	Impianto (percutaneo) transluminale di stents di grande diametro ricoperti, vasi spinali
39.B7.H1 ↔	Impianto (percutaneo) transluminale di stents di grande diametro non ricoperti, vasi della gamba	39.BA.09 ↔	Impianto (percutaneo) transluminale di growth stents non ricoperti, altro
39.B7.J3 ↔	Impianto (percutaneo) transluminale di stents di grande diametro non ricoperti, vena polmonare	39.BA.A4 ↔	Impianto (percutaneo) transluminale di growth stents non ricoperti, arteria polmonare
39.B7.J7 ↔	Impianto (percutaneo) transluminale di stents di grande diametro non ricoperti, vena cava	39.BA.J3 ↔	Impianto (percutaneo) transluminale di growth stents non ricoperti, vena polmonare
39.B7.JB ↔	Impianto (percutaneo) transluminale di stents di grande diametro non ricoperti, altre vene addominali e pelviche	39.BB.09 ↔	Impianto (percutaneo) transluminale di growth stents ricoperti, altro
39.B7.JF ↔	Impianto (percutaneo) transluminale di stents di grande diametro non ricoperti, vene della coscia	39.BB.A4 ↔	Impianto (percutaneo) transluminale di growth stents ricoperti, arteria polmonare
39.B7.JI ↔	Impianto (percutaneo) transluminale di stents di grande diametro non ricoperti, vena porta	39.BB.J3 ↔	Impianto (percutaneo) transluminale di growth stents ricoperti, vena polmonare
39.B7.L1 ↔	Impianto (percutaneo) transluminale di stents di grande diametro non ricoperti, vasi spinali	39.BE ↔	Impianto (percutaneo) transluminale di stent per biforcazioni autoespandente, intracranico
39.B8.09 ↔	Impianto (percutaneo) transluminale di stents di grande diametro ricoperti, altro	39.BF.09 ↔	Impianto (percutaneo) transluminale di microstents autoespandenti, altro
39.B8.11 ↔	Impianto (percutaneo) transluminale di stents di grande diametro ricoperti, vasi intracranici	39.BF.11 ↔	Impianto (percutaneo) transluminale di microstents autoespandenti, vasi intracranici
39.B8.22 ↔	Impianto (percutaneo) transluminale di stents di grande diametro ricoperti, arteria carotide NAS	39.BF.51 ↔	Impianto (percutaneo) transluminale di microstents autoespandenti, vasi dell'avambraccio
39.B8.23 ↔	Impianto (percutaneo) transluminale di stents di grande diametro ricoperti, arteria carotide comune	39.BF.H1 ↔	Impianto (percutaneo) transluminale di microstents autoespandenti, vasi della gamba
39.B8.25 ↔	Impianto (percutaneo) transluminale di stents di grande diametro ricoperti, arteria carotide interna extracranica	39.BG.09 ↔	Impianto (percutaneo) transluminale di stents in nitinol a filo singolo, altro
39.B8.26 ↔	Impianto (percutaneo) transluminale di stents di grande diametro ricoperti, arteria carotide interna extracranica con arteria carotide comune	39.BG.31 ↔	Impianto (percutaneo) transluminale di stents in nitinol a filo singolo, vasi di spalla e braccio
39.B8.27 ↔	Impianto (percutaneo) transluminale di stents di grande diametro ricoperti, arteria carotide esterna	39.BG.81 ↔	Impianto (percutaneo) transluminale di stents in nitinol a filo singolo, altri vasi toracici
39.B8.28 ↔	Impianto (percutaneo) transluminale di stents di grande diametro ricoperti, arteria vertebrale extracranica	39.BG.C1 ↔	Impianto (percutaneo) transluminale di stents in nitinol a filo singolo, altre arterie addominali e pelviche
39.B8.31 ↔	Impianto (percutaneo) transluminale di stents di grande diametro ricoperti, vasi di spalla e braccio	39.BG.C3 ↔	Impianto (percutaneo) transluminale di stents in nitinol a filo singolo, arteria iliaca
39.B8.51 ↔	Impianto (percutaneo) transluminale di stents di grande diametro ricoperti, vasi dell'avambraccio	39.BG.G1 ↔	Impianto (percutaneo) transluminale di stents in nitinol a filo singolo, arterie della coscia
39.B8.71 ↔	Impianto (percutaneo) transluminale di stents di grande diametro ricoperti, aorta	39.BG.H1 ↔	Impianto (percutaneo) transluminale di stents in nitinol a filo singolo, vasi della gamba
39.B8.74 ↔	Impianto (percutaneo) transluminale di stents di grande diametro ricoperti, istmo aortico	39.BH.09 ↔	Impianto (percutaneo) transluminale di stents per flusso laminare in caso di aneurismi, altro
39.B8.81 ↔	Impianto (percutaneo) transluminale di stents di grande diametro ricoperti, altri vasi toracici	39.BH.11 ↔	Impianto (percutaneo) transluminale di stents per flusso laminare in caso di aneurismi, vasi intracranici
39.B8.A4 ↔	Impianto (percutaneo) transluminale di stents di grande diametro ricoperti, arteria polmonare	39.BH.22 ↔	Impianto (percutaneo) transluminale di stents per flusso laminare in caso di aneurismi, arteria carotide NAS
39.B8.C1 ↔	Impianto (percutaneo) transluminale di stents di grande diametro ricoperti, altre arterie addominali e pelviche	39.BH.23 ↔	Impianto (percutaneo) transluminale di stents per flusso laminare in caso di aneurismi, arteria carotide comune
		39.BH.25 ↔	Impianto (percutaneo) transluminale di stents per flusso laminare in caso di aneurismi, arteria carotide interna extracranica

39.BH.26 ↔	Impianto (percutaneo) transluminale di stents per flusso laminare in caso di aneurismi, arteria carotide interna extracranica con arteria carotide comune	42.81.51 ↔	Inserzione e sostituzione di due protesi autoespandenti (sonda permanente) nell'esofago, chirurgica a cielo aperto
39.BH.27 ↔	Impianto (percutaneo) transluminale di stents per flusso laminare in caso di aneurismi, arteria carotide esterna	42.81.52 ↔	Inserzione e sostituzione di più di due protesi autoespandenti (sonda permanente) nell'esofago, chirurgica a cielo aperto
39.BH.28 ↔	Impianto (percutaneo) transluminale di stents per flusso laminare in caso di aneurismi, arteria vertebrale extracranica	42.81.60 ↔	Inserzione e sostituzione di una protesi autoespandente (sonda permanente) nell'esofago, per via laparoscopica
39.BH.31 ↔	Impianto (percutaneo) transluminale di stents per flusso laminare in caso di aneurismi, vasi di spalla e braccio	42.81.61 ↔	Inserzione e sostituzione di due protesi autoespandenti (sonda permanente) nell'esofago, per via laparoscopica
39.BH.51 ↔	Impianto (percutaneo) transluminale di stents per flusso laminare in caso di aneurismi, vasi dell'avambraccio	42.81.62 ↔	Inserzione e sostituzione di più di due protesi autoespandenti (sonda permanente) nell'esofago, per via laparoscopica
39.BH.71 ↔	Impianto (percutaneo) transluminale di stents per flusso laminare in caso di aneurismi, aorta	42.88.00 ↔	Rimozione di protesi dall'esofago, NAS
39.BH.74 ↔	Impianto (percutaneo) transluminale di stents per flusso laminare in caso di aneurismi, istmo aortico	42.88.11 ↔	Rimozione di protesi dall'esofago, chirurgica a cielo aperto
39.BH.81 ↔	Impianto (percutaneo) transluminale di stents per flusso laminare in caso di aneurismi, altri vasi toracici	42.88.12 ↔	Rimozione di protesi dall'esofago, per via laparoscopica
39.BH.C1 ↔	Impianto (percutaneo) transluminale di stents per flusso laminare in caso di aneurismi, altre arterie addominali e pelviche	42.88.99 ↔	Rimozione di protesi dall'esofago, altro
39.BH.C3 ↔	Impianto (percutaneo) transluminale di stents per flusso laminare in caso di aneurismi, arteria iliaca	42.91 ↔	Legatura di varici esofagee
39.BH.D1 ↔	Impianto (percutaneo) transluminale di stents per flusso laminare in caso di aneurismi, vasi viscerali	42.99.10 ↔	Transezione esofagea
39.BH.G1 ↔	Impianto (percutaneo) transluminale di stents per flusso laminare in caso di aneurismi, arterie della coscia	42.99.35 ↔	Impianto di sistema antireflusso di assistenza alla funzione dello sfintere esofageo inferiore, chirurgico a cielo aperto
39.BH.H1 ↔	Impianto (percutaneo) transluminale di stents per flusso laminare in caso di aneurismi, vasi della gamba	42.99.36 ↔	Impianto di sistema antireflusso di assistenza alla funzione dello sfintere esofageo inferiore, per via laparoscopica
39.BH.J7 ↔	Impianto (percutaneo) transluminale di stents per flusso laminare in caso di aneurismi, vena cava	42.99.37 ↔	Impianto di sonda di sistema antireflusso di assistenza alla funzione dello sfintere esofageo inferiore, chirurgico a cielo aperto
39.BH.JB ↔	Impianto (percutaneo) transluminale di stents per flusso laminare in caso di aneurismi, altre vene addominali e pelviche	42.99.38 ↔	Impianto di sonda di sistema antireflusso di assistenza alla funzione dello sfintere esofageo inferiore, per via laparoscopica
39.BH.JF ↔	Impianto (percutaneo) transluminale di stents per flusso laminare in caso di aneurismi, vene della coscia	42.99.3A ↔	Rimozione di sistema antireflusso di assistenza alla funzione dello sfintere esofageo inferiore, chirurgica a cielo aperto
39.BH.JI ↔	Impianto (percutaneo) transluminale di stents per flusso laminare in caso di aneurismi, vena porta	42.99.3B ↔	Rimozione di sistema antireflusso di assistenza alla funzione dello sfintere esofageo inferiore, per via laparoscopica
39.BH.L1 ↔	Impianto (percutaneo) transluminale di stents per flusso laminare in caso di aneurismi, vasi spinali	42.99.3C ↔	Rimozione di sistema antireflusso di assistenza alla funzione dello sfintere esofageo inferiore, chirurgica a cielo aperto
40.11.10 ↔	Biopsia a cielo aperto (mediante incisione) di linfonodo mediastinico, paraaortico, iliaco o pelvico	42.99.3D ↔	Rimozione di sonda di sistema antireflusso di assistenza alla funzione dello sfintere esofageo inferiore, per via laparoscopica
40.11.11 ↔	Biopsia a cielo aperto (mediante incisione) di linfonodo cervicale, sopraclavicolare, ascellare o inguinale	42.99.3E ↔	Revisione senza sostituzione di sistema antireflusso di assistenza alla funzione dello sfintere esofageo inferiore, chirurgica a cielo aperto
42.81.20 ↔	Inserzione e sostituzione di una protesi non autoespandente (sonda permanente) nell'esofago, chirurgica a cielo aperto	42.99.3F ↔	Revisione senza sostituzione di sistema antireflusso di assistenza alla funzione dello sfintere esofageo inferiore, per via laparoscopica
42.81.21 ↔	Inserzione e sostituzione di due protesi non autoespandenti (sonda permanente) nell'esofago, chirurgica a cielo aperto	43.0 ↔	Gastrotomia
42.81.22 ↔	Inserzione e sostituzione di più di due protesi non autoespandenti (sonda permanente) nell'esofago, chirurgica a cielo aperto	43.89.09 ↔	Altra gastrectomia parziale, altro
42.81.30 ↔	Inserzione e sostituzione di una protesi non autoespandente (sonda permanente) nell'esofago, per via laparoscopica	43.89.61 ↔	Gastrectomia parziale con gastrogastrotomia
42.81.31 ↔	Inserzione e sostituzione di due protesi non autoespandenti (sonda permanente) nell'esofago, per via laparoscopica	44.44 ↔	Embolizzazione mediante catetere per sanguinamento gastrico o duodenale
42.81.32 ↔	Inserzione e sostituzione di più di due protesi non autoespandenti (sonda permanente) nell'esofago, per via laparoscopica	44.49.10 ↔	Sclerotizzazione di varici del fondo, chirurgica a cielo aperto
42.81.50 ↔	Inserzione e sostituzione di una protesi autoespandente (sonda permanente) nell'esofago, chirurgica a cielo aperto	44.49.11 ↔	Sclerotizzazione di varici del fondo, per via laparoscopica
		44.49.20 ↔	Legatura di varici del fondo, chirurgica a cielo aperto
		44.49.21 ↔	Legatura di varici del fondo, per via laparoscopica
		44.49.30 ↔	Transezione del fondo
		44.5X.00 ↔	Revisione di anastomosi gastrica, NAS
		44.5X.10 ↔	Revisione di anastomosi gastrica a seguito di intervento tipo Billroth I o II
		44.5X.21 ↔	Revisione di anastomosi gastrica a seguito di bypass gastrico o con interposizione intestinale, chirurgica a cielo aperto

44.5X.22 ↔	Revisione di anastomosi gastrica a seguito di bypass gastrico o con interposizione intestinale, per via laparoscopica	53.23.11 ↔	Riparazione di ernia crurale, per via laparoscopica, senza impianto di membrane o reti
44.5X.33 ↔	Revisione di tasca a seguito di bypass gastrico senza nuova confezione, chirurgica a cielo aperto	53.23.21 ↔	Riparazione di ernia crurale, per via laparoscopica, con impianto di membrane e reti
44.5X.34 ↔	Revisione di tasca a seguito di bypass gastrico senza nuova confezione, per via laparoscopica	53.29 ↔	Riparazione di ernia crurale, altro
44.5X.35 ↔	Revisione di tasca a seguito di bypass gastrico con nuova confezione, chirurgica a cielo aperto	54.12.00 ↔	Riapertura di laparotomia recente, NAS
44.5X.36 ↔	Revisione di tasca a seguito di bypass gastrico con nuova confezione, per via laparoscopica	54.12.10 ↔	Laparotomia di second-look
44.5X.41 ↔	Revisione di diversione biliopancreatica [BPD], chirurgica a cielo aperto	54.12.11 ↔	Laparotomia per controllo di emorragia postoperatoria
44.5X.42 ↔	Revisione di diversione biliopancreatica [BPD], per via laparoscopica	54.12.99 ↔	Riapertura di laparotomia recente, altro
44.5X.43 ↔	Riconversione di diversione biliopancreatica [BPD], chirurgica a cielo aperto	54.13 ↔	Laparotomia con drenaggio
44.5X.44 ↔	Riconversione di diversione biliopancreatica (BPD), per via laparoscopica	54.19 ↔	Laparotomia, altro
44.5X.51 ↔	Riconversione di bypass gastrico, chirurgica a cielo aperto	54.3X.10 ↔	Omfalectomia
44.5X.52 ↔	Riconversione di bypass gastrico, per via laparoscopica	54.4X.10 ↔	Asportazione di appendice epiploica
44.5X.99 ↔	Revisione di anastomosi gastrica, altro	54.4X.11 ↔	Asportazione di mesentero
44.91 ↔	Legatura a cielo aperto di varici gastriche	54.4X.12 ↔	Asportazione di omento
44.92 ↔	Manipolazione intraoperatoria dello stomaco	54.4X.99 ↔	Asportazione o distruzione di tessuto e lesione peritoneale, altro
46.80 ↔	Manipolazione intraaddominale dell'intestino, NAS	54.51 ↔	Lisi di aderenze peritoneali, per via laparoscopica
46.81 ↔	Manipolazione intraaddominale dell'intestino tenue	54.52 ↔	Lisi di aderenze peritoneali, chirurgico a cielo aperto
46.82 ↔	Manipolazione intraaddominale dell'intestino crasso	54.59 ↔	Lisi di aderenze peritoneali, altro
46.97.00 ↔	Trapianto intestinale, NAS	54.62 ↔	Chiusura ritardata di ferita addominale in via di cicatrizzazione
46.97.10 ↔	Trapianto intestinale, Ritrapianto di intestino tenue nella stessa degenza ospedaliera	54.63.00 ↔	Altra sutura della parete addominale, NAS
46.99.10 ↔	Decompressione dell'intestino	54.63.10 ↔	Altra sutura della parete addominale, Sutura di lacerazione della parete addominale
46.99.51 ↔	Inserzione o sostituzione di una protesi non autoespandente nell'intestino, chirurgica a cielo aperto	54.63.99 ↔	Altra sutura della parete addominale, altro
46.99.52 ↔	Inserzione o sostituzione di una protesi non autoespandente nell'intestino, per via laparoscopica	54.64.10 ↔	Sutura del peritoneo, Sutura di mesentero, grande o piccolo omento (a seguito di lacerazione)
46.99.61 ↔	Inserzione o sostituzione di una protesi autoespandente nell'intestino, chirurgica a cielo aperto	54.64.99 ↔	Sutura del peritoneo, altro
46.99.62 ↔	Inserzione o sostituzione di una protesi autoespandente nell'intestino, per via laparoscopica	54.73 ↔	Altra riparazione del peritoneo
46.99.71 ↔	Rimozione di protesi dell'intestino, chirurgica a cielo aperto	54.74 ↔	Altra riparazione dell'omento
46.99.72 ↔	Rimozione di protesi dell'intestino, per via laparoscopica	54.75 ↔	Altra riparazione del mesentero
46.99.81 ↔	Sezione delle briglie di Ladd, chirurgica a cielo aperto	54.99.31 ↔	Debulking per laparotomia
46.99.82 ↔	Sezione delle briglie di Ladd, per via laparoscopica	54.99.40 ↔	Revisione di fistola cutaneoepitoneale (cateterismo permanente)
46.99.93 ↔	Chiusura di difetto mesenterico su ernia interna, chirurgica a cielo aperto	54.99.50 ↔	Chiusura temporanea della parete addominale
46.99.94 ↔	Chiusura di difetto mesenterico su ernia interna, per via laparoscopica	54.99.60 ↔	Lombotomia
51.71 ↔	Sutura semplice del coledoco	54.99.61 ↔	Rilombotomia
51.79 ↔	Riparazione del dotto cistico e dei dotti epatici	54.99.81 ↔	Revisione senza sostituzione di cateteri nonché di pompa automatica, programmabile e ricaricabile per il drenaggio continuo di liquido ascitico
53.00 ↔	Riparazione di ernia inguinale, NAS	54.99.82 ↔	Rimozione di ostruzione meccanica di cateteri di una pompa automatica, programmabile e ricaricabile per il drenaggio continuo di liquido ascitico
53.06.11 ↔	Riparazione di ernia inguinale, chirurgica a cielo aperto, senza impianto di membrane o reti	54.99.84 ↔	Sostituzione dei cateteri di pompa automatica, programmabile e ricaricabile per il drenaggio continuo di liquido ascitico
53.06.21 ↔	Riparazione di ernia inguinale, chirurgica a cielo aperto, con impianto di membrane e reti	54.A1 ↔	Asportazione e distruzione di tessuto retroperitoneale
53.07.11 ↔	Riparazione di ernia inguinale, per via laparoscopica, senza impianto di membrane o reti	56.81 ↔	Lisi di aderenza intraluminali dell'uretere
53.07.21 ↔	Riparazione di ernia inguinale, per via laparoscopica, con impianto di membrane e reti	57.12 ↔	Lisi di aderenze intraluminali con incisione nella vescica
53.09 ↔	Riparazione di ernia inguinale, altro	57.41 ↔	Lisi transuretrale di aderenze intraluminali
53.20 ↔	Riparazione di ernia crurale, NAS	59.00 ↔	Intervento retroperitoneale, NAS
53.22.11 ↔	Riparazione di ernia crurale, chirurgica a cielo aperto, senza impianto di membrane o reti	59.02 ↔	Altra lisi di aderenze perirenali o periureterali
53.22.21 ↔	Riparazione di ernia crurale, chirurgica a cielo aperto, con impianto di membrane e reti	59.03.00 ↔	Lisi di aderenze perirenali e periureterali per via laparoscopica, NAS
		59.03.99 ↔	Lisi di aderenze perirenali e periureterali per via laparoscopica, altro
		59.11 ↔	Altra lisi di aderenze perivescicali
		59.12 ↔	Lisi di aderenze perivescicali per via laparoscopica
		59.19 ↔	Altra incisione del tessuto perivescicale
		59.91 ↔	Asportazione di tessuti perirenali o perivescicali
		59.92 ↔	Altri interventi sul tessuto perirenale o perivescicale
		63.94 ↔	Lisi di aderenze del funicolo spermatico
		65.81.00 ↔	Lisi di aderenze di ovaio e di tuba di Falloppio per via laparoscopica, NAS
		65.81.10 ↔	Lisi di aderenze di ovaio e di tuba di Falloppio al peritoneo pelvico femminile, per via laparoscopica

65.81.99 ↔	Lisi di aderenze di ovaio e di tuba di Falloppio per via laparoscopica, altro	83.14.14 ↔	Fasciotomia, Parete toracica, addome e dorso
65.89.00 ↔	Altra lisi di aderenze di ovaio e di tuba di Falloppio, NAS	83.14.15 ↔	Fasciotomia, Regione inguinale e genitale e natiche
65.89.10 ↔	Altra lisi di aderenze di ovaio e di tuba di Falloppio, chirurgica a cielo aperto	83.14.16 ↔	Fasciotomia, Estremità inferiore
65.89.11 ↔	Altra lisi di aderenze di ovaio e di tuba di Falloppio, con tecnica microchirurgica	83.19.10 ↔	Sezione di muscolo, Testa e collo
65.89.12 ↔	Altra lisi di aderenze di ovaio e di tuba di Falloppio al peritoneo pelvico femminile, chirurgica a cielo aperto	83.19.11 ↔	Sezione di muscolo, Spalla e ascella
65.89.13 ↔	Altra lisi di aderenze di ovaio e di tuba di Falloppio al peritoneo pelvico femminile, con assistenza microchirurgica	83.19.12 ↔	Sezione di muscolo, Braccio e gomito
65.89.99 ↔	Altra lisi di aderenze di ovaio e di tuba di Falloppio, altro	83.19.13 ↔	Sezione di muscolo, Avambraccio
70.13 ↔	Lisi di aderenze intraluminali della vagina	83.19.14 ↔	Sezione di muscolo, Parete toracica, addome e dorso
71.01 ↔	Lisi di aderenze vulvari	83.19.15 ↔	Sezione di muscolo, Regione inguinale e genitale e natiche
83.02.10 ↔	Miotomia, Testa e collo	83.19.16 ↔	Sezione di muscolo, Estremità inferiore
83.02.11 ↔	Miotomia, Spalla e ascella	83.19.20 ↔	Disinserzione di muscolo, tendine e fascia, Testa e collo
83.02.12 ↔	Miotomia, Braccio e gomito	83.19.21 ↔	Disinserzione di muscolo, tendine e fascia, Spalla e ascella
83.02.13 ↔	Miotomia, Avambraccio	83.19.22 ↔	Disinserzione di muscolo, tendine e fascia, Braccio e gomito
83.02.14 ↔	Miotomia, Parete toracica, addome e dorso	83.19.23 ↔	Disinserzione di muscolo, tendine e fascia, Avambraccio
83.02.15 ↔	Miotomia, Regione inguinale e genitale e natiche	83.19.24 ↔	Disinserzione di muscolo, tendine e fascia, Parete toracica, addome e dorso
83.02.16 ↔	Miotomia, Estremità inferiore	83.19.25 ↔	Disinserzione di muscolo, tendine e fascia, Regione inguinale e genitale e natiche
83.02.19 ↔	Miotomia, Altra localizzazione	83.19.26 ↔	Disinserzione di muscolo, tendine e fascia, Estremità inferiore
83.03.10 ↔	Borsotomia, Testa e collo	83.21.11 ↔	Biopsia a cielo aperto dei tessuti molli
83.03.11 ↔	Borsotomia, Spalla e ascella	83.21.21 ↔	Biopsia a cielo aperto di muscolo
83.03.12 ↔	Borsotomia, Braccio e gomito	83.21.30 ↔	Biopsia dei tessuti molli, Biopsia di borsa sinoviale
83.03.13 ↔	Borsotomia, Avambraccio	83.31.10 ↔	Asportazione di lesione delle guaine tendinee, Testa e collo
83.03.14 ↔	Borsotomia, Parete toracica, addome e dorso	83.31.11 ↔	Asportazione di lesione delle guaine tendinee, Spalla e ascella
83.03.15 ↔	Borsotomia, Regione inguinale e genitale e natiche	83.31.12 ↔	Asportazione di lesione delle guaine tendinee, Braccio e gomito
83.03.16 ↔	Borsotomia, Estremità inferiore	83.31.13 ↔	Asportazione di lesione delle guaine tendinee, Avambraccio
83.03.19 ↔	Borsotomia, Altra localizzazione	83.31.14 ↔	Asportazione di lesione delle guaine tendinee, Parete toracica, addome e dorso
83.09.10 ↔	Rimozione di corpo estraneo da muscolo, tendine o fascia, Testa e collo	83.31.15 ↔	Asportazione di lesione delle guaine tendinee, Regione inguinale e genitale e natiche
83.09.11 ↔	Rimozione di corpo estraneo da muscolo, tendine o fascia, Spalla e ascella	83.31.16 ↔	Asportazione di lesione delle guaine tendinee, Estremità inferiore
83.09.12 ↔	Rimozione di corpo estraneo da muscolo, tendine o fascia, Braccio e gomito	83.32.10 ↔	Asportazione di lesione dei muscoli, Testa e collo
83.09.13 ↔	Rimozione di corpo estraneo da muscolo, tendine o fascia, Avambraccio	83.32.11 ↔	Asportazione di lesione dei muscoli, Spalla e braccio
83.09.14 ↔	Rimozione di corpo estraneo da muscolo, tendine o fascia, Parete toracica, addome e dorso	83.32.12 ↔	Asportazione di lesione dei muscoli, Parete toracica, addome e dorso
83.09.15 ↔	Rimozione di corpo estraneo da muscolo, tendine o fascia, Regione inguinale e genitale e natiche	83.32.13 ↔	Asportazione di lesione dei muscoli, Regione inguinale e genitale e natiche
83.09.16 ↔	Rimozione di corpo estraneo da muscolo, tendine o fascia, Estremità inferiore	83.32.14 ↔	Asportazione di lesione dei muscoli, Estremità inferiore
83.09.19 ↔	Rimozione di corpo estraneo da muscolo, tendine o fascia, Altra localizzazione	83.32.19 ↔	Asportazione di lesione dei muscoli, Altra localizzazione
83.11 ↔	Achillotomomia	83.39.10 ↔	Asportazione di lesione di tendine, testa e collo
83.12 ↔	Tenotomia degli adduttori dell'anca	83.39.11 ↔	Asportazione di lesione di tendine, Spalla e braccio
83.13.10 ↔	Incisione di tendine, Testa e collo	83.39.12 ↔	Asportazione di lesione di tendine, Parete toracica, addome e dorso
83.13.11 ↔	Incisione di tendine, Spalla e ascella	83.39.13 ↔	Asportazione di lesione di tendine, Regione inguinale e genitale e natiche
83.13.12 ↔	Incisione di tendine, Braccio e gomito	83.39.14 ↔	Asportazione di lesione di tendine, Estremità inferiore
83.13.13 ↔	Incisione di tendine, Avambraccio	83.39.20 ↔	Asportazione di lesione di fascia, Testa e collo
83.13.14 ↔	Incisione di tendine, Parete toracica, addome e dorso	83.39.21 ↔	Asportazione di lesione di fascia, Spalla e braccio
83.13.15 ↔	Incisione di tendine, Regione inguinale e genitale e natiche	83.39.22 ↔	Asportazione di lesione di fascia, Parete toracica, addome e dorso
83.13.16 ↔	Incisione di tendine, Estremità inferiore	83.39.23 ↔	Asportazione di lesione di fascia, Regione inguinale e genitale e natiche
83.13.20 ↔	Sezione di tendine, Testa e collo	83.39.24 ↔	Asportazione di lesione di fascia, Estremità inferiore
83.13.21 ↔	Sezione di tendine, Spalla e ascella	83.41 ↔	Asportazione di tendini per innesti
83.13.22 ↔	Sezione di tendine, Braccio e gomito	83.42.10 ↔	Altra tendinectomia, Testa e collo
83.13.23 ↔	Sezione di tendine, Avambraccio	83.42.11 ↔	Altra tendinectomia, Spalla e ascella
83.13.24 ↔	Sezione di tendine, Parete toracica, addome e dorso	83.42.12 ↔	Altra tendinectomia, Braccio e gomito
83.13.25 ↔	Sezione di tendine, Regione inguinale e genitale e natiche		
83.13.26 ↔	Sezione di tendine, Estremità inferiore		
83.14.10 ↔	Fasciotomia, Testa e collo		
83.14.11 ↔	Fasciotomia, Spalla e ascella		
83.14.12 ↔	Fasciotomia, Braccio e gomito		
83.14.13 ↔	Fasciotomia, Avambraccio		

83.42.13 ↔	Altra tendinectomia, Avambraccio	83.61.15 ↔	Sutura di guaina tendinea, Regione inguinale e genitale e natiche
83.42.14 ↔	Altra tendinectomia, Parete toracica, addome e dorso	83.61.16 ↔	Sutura di guaina tendinea, Estremità inferiore
83.42.15 ↔	Altra tendinectomia, Regione inguinale e genitale e natiche	83.61.19 ↔	Sutura di guaina tendinea, Altra localizzazione
83.42.16 ↔	Altra tendinectomia, Estremità inferiore	83.62.10 ↔	Sutura differita di tendini, Testa e collo
83.42.19 ↔	Altra tendinectomia, Altra localizzazione	83.62.11 ↔	Sutura differita di tendini, Spalla e ascella
83.44.00 ↔	Altra fasciectomia, NAS	83.62.12 ↔	Sutura differita di tendini, Braccio e gomito
83.44.10 ↔	Altra fasciectomia, Testa e collo	83.62.13 ↔	Sutura differita di tendini, Avambraccio
83.44.11 ↔	Altra fasciectomia, Spalla e ascella	83.62.14 ↔	Sutura differita di tendini, Parete toracica, addome e dorso
83.44.12 ↔	Altra fasciectomia, Braccio e gomito	83.62.15 ↔	Sutura differita di tendini, Regione inguinale e genitale e natiche
83.44.13 ↔	Altra fasciectomia, Avambraccio	83.62.16 ↔	Sutura differita di tendini, Estremità inferiore
83.44.14 ↔	Altra fasciectomia, Parete toracica, addome e dorso	83.62.19 ↔	Sutura differita di tendini, Altra localizzazione
83.44.15 ↔	Altra fasciectomia, Regione inguinale e genitale e natiche	83.64.10 ↔	Altra sutura di tendini, Testa e collo
83.44.16 ↔	Altra fasciectomia, Estremità inferiore	83.64.11 ↔	Altra sutura di tendini, Spalla e ascella
83.44.19 ↔	Altra fasciectomia, Altra localizzazione	83.64.12 ↔	Altra sutura di tendini, Braccio e gomito
83.44.99 ↔	Altra fasciectomia, altro	83.64.13 ↔	Altra sutura di tendini, Avambraccio
83.45.10 ↔	Altra miectomia, Testa e collo	83.64.14 ↔	Altra sutura di tendini, Parete toracica, addome e dorso
83.45.11 ↔	Altra miectomia, Spalla e ascella	83.64.15 ↔	Altra sutura di tendini, Regione inguinale e genitale e natiche
83.45.12 ↔	Altra miectomia, Braccio e gomito	83.64.16 ↔	Altra sutura di tendini, Estremità inferiore
83.45.13 ↔	Altra miectomia, Avambraccio	83.64.19 ↔	Altra sutura di tendini, Altra localizzazione
83.45.14 ↔	Altra miectomia, Parete toracica, addome e dorso	83.65.10 ↔	Altra sutura di muscoli o fasce, Testa e collo
83.45.15 ↔	Altra miectomia, Regione inguinale e genitale e natiche	83.65.11 ↔	Altra sutura di muscoli o fasce, Spalla e ascella
83.45.16 ↔	Altra miectomia, Estremità inferiore	83.65.12 ↔	Altra sutura di muscoli o fasce, Braccio e gomito
83.45.19 ↔	Altra miectomia, Altra localizzazione	83.65.13 ↔	Altra sutura di muscoli o fasce, Avambraccio
83.49.10 ↔	Asportazione di guaina tendinea, Testa e collo	83.65.14 ↔	Altra sutura di muscoli o fasce, parete toracica, addome e dorso
83.49.11 ↔	Asportazione di guaina tendinea, Spalla e ascella	83.65.15 ↔	Altra sutura di muscoli o fasce, Regione inguinale e genitale e natiche
83.49.12 ↔	Asportazione di guaina tendinea, Braccio e gomito	83.65.16 ↔	Altra sutura di muscoli o fasce, Estremità inferiore
83.49.13 ↔	Asportazione di guaina tendinea, Avambraccio	83.72.10 ↔	Arretramento di tendini, Testa e collo
83.49.14 ↔	Asportazione di guaina tendinea, Parete toracica e dorso	83.72.11 ↔	Arretramento di tendini, Spalla e ascella
83.49.15 ↔	Asportazione di guaina tendinea, Regione inguinale e genitale e natiche	83.72.12 ↔	Arretramento di tendini, Braccio e gomito
83.49.16 ↔	Asportazione di guaina tendinea, Estremità inferiore	83.72.13 ↔	Arretramento di tendini, Avambraccio
83.49.20 ↔	Resezione compartimentale, Testa e collo	83.72.14 ↔	Arretramento di tendini, Parete toracica, addome e dorso
83.49.21 ↔	Resezione compartimentale, Spalla e ascella	83.72.15 ↔	Arretramento di tendini, Regione inguinale e genitale e natiche
83.49.22 ↔	Resezione compartimentale, Braccio e gomito	83.72.16 ↔	Arretramento di tendini, Estremità inferiore
83.49.23 ↔	Resezione compartimentale, Avambraccio	83.73.10 ↔	Reinserzione di tendini, Testa e collo
83.49.24 ↔	Resezione compartimentale, Parete toracica, addome e dorso	83.73.11 ↔	Reinserzione di tendini, Spalla e ascella
83.49.25 ↔	Resezione compartimentale, Regione inguinale e genitale e natiche	83.73.12 ↔	Reinserzione di tendini, Braccio e gomito
83.49.26 ↔	Resezione compartimentale, Estremità inferiore	83.73.13 ↔	Reinserzione di tendini, Avambraccio
83.49.29 ↔	Resezione compartimentale, Altra localizzazione	83.73.14 ↔	Reinserzione di tendini, Parete toracica, addome e dorso
83.49.30 ↔	Altra asportazione di tessuti molli, Testa e collo	83.73.15 ↔	Reinserzione di tendini, Regione inguinale e genitale e natiche
83.49.31 ↔	Altra asportazione di tessuti molli, Spalla e ascella	83.73.16 ↔	Reinserzione di tendini, Estremità inferiore
83.49.32 ↔	Altra asportazione di tessuti molli, Braccio e gomito	83.73.19 ↔	Reinserzione di tendini, Altra localizzazione
83.49.33 ↔	Altra asportazione di tessuti molli, Avambraccio	83.74.10 ↔	Reinserzione di muscoli, Testa e collo
83.49.34 ↔	Altra asportazione di tessuti molli, Parete toracica, addome e dorso	83.74.11 ↔	Reinserzione di muscoli, Spalla e ascella
83.49.35 ↔	Altra asportazione di tessuti molli, Regione inguinale e genitale e natiche	83.74.12 ↔	Reinserzione di muscoli, Braccio e gomito
83.49.36 ↔	Altra asportazione di tessuti molli, Estremità inferiore	83.74.13 ↔	Reinserzione di muscoli, Avambraccio
83.49.39 ↔	Altra asportazione di tessuti molli, Altra localizzazione	83.74.14 ↔	Reinserzione di muscoli, Parete toracica, addome e dorso
83.5X.10 ↔	Borsectomia, Testa e collo	83.74.15 ↔	Reinserzione di muscoli, Regione inguinale e genitale e natiche
83.5X.11 ↔	Borsectomia, Spalla e ascella	83.74.16 ↔	Reinserzione di muscoli, Estremità inferiore
83.5X.12 ↔	Borsectomia, Braccio e gomito	83.74.19 ↔	Reinserzione di muscoli, Altra localizzazione
83.5X.13 ↔	Borsectomia, Avambraccio	83.77.10 ↔	Trasferimento o trapianto di muscoli, Testa e collo
83.5X.14 ↔	Borsectomia, Parete toracica, addome e dorso	83.77.11 ↔	Trasferimento o trapianto di muscoli, Spalla e ascella
83.5X.15 ↔	Borsectomia, Regione inguinale e genitale e natiche	83.77.12 ↔	Trasferimento o trapianto di muscoli, Braccio e gomito
83.5X.16 ↔	Borsectomia, Estremità inferiore	83.77.13 ↔	Trasferimento o trapianto di muscoli, Avambraccio
83.5X.19 ↔	Borsectomia, Altra localizzazione	83.77.14 ↔	Trasferimento o trapianto di muscoli, Parete toracica, addome e dorso
83.61.11 ↔	Sutura di guaina tendinea, Spalla e ascella	83.77.15 ↔	Trasferimento o trapianto di muscoli, Regione inguinale e genitale e natiche
83.61.12 ↔	Sutura di guaina tendinea, Braccio e gomito		
83.61.13 ↔	Sutura di guaina tendinea, Avambraccio		
83.61.14 ↔	Sutura di guaina tendinea, Parete toracica, addome e dorso		

83.77.16 ↔	Trasferimento o trapianto di muscoli, Estremità inferiore	83.88.39 ↔	Creazione di un letto per l'innesto di tendini, Altra localizzazione
83.77.19 ↔	Trasferimento o trapianto di muscoli, Altra localizzazione	83.88.40 ↔	Tenodesi, Testa e collo
83.85.10 ↔	Allungamento di muscolo o tendine, Testa e collo	83.88.41 ↔	Tenodesi, Spalla e ascella
83.85.11 ↔	Allungamento di muscolo o tendine, Spalla e ascella	83.88.42 ↔	Tenodesi, Braccio e gomito
83.85.12 ↔	Allungamento di muscolo o tendine, Braccio e gomito	83.88.43 ↔	Tenodesi, Avambraccio
83.85.13 ↔	Allungamento di muscolo o tendine, Avambraccio	83.88.44 ↔	Tenodesi, Parete toracica, addome e dorso
83.85.14 ↔	Allungamento di muscolo o tendine, Parete toracica, addome e dorso	83.88.45 ↔	Tenodesi, Regione inguinale e genitale e natiche
83.85.15 ↔	Allungamento di muscolo o tendine, Regione inguinale e genitale e natiche	83.88.46 ↔	Tenodesi, Estremità inferiore
83.85.16 ↔	Allungamento di muscolo o tendine, Estremità inferiore	83.88.49 ↔	Tenodesi, Altra localizzazione
83.85.19 ↔	Allungamento di muscolo o tendine, Altra localizzazione	83.88.90 ↔	Altri interventi di plastica sui tendini, Testa e collo
83.85.20 ↔	Accorciamento di muscolo o tendine, Testa e collo	83.88.91 ↔	Altri interventi di plastica sui tendini, Spalla e ascella
83.85.21 ↔	Accorciamento di muscolo o tendine, Spalla e ascella	83.88.92 ↔	Altri interventi di plastica sui tendini, Braccio e gomito
83.85.22 ↔	Accorciamento di muscolo o tendine, Braccio e gomito	83.88.93 ↔	Altri interventi di plastica sui tendini, Avambraccio
83.85.23 ↔	Accorciamento di muscolo o tendine, Avambraccio	83.88.94 ↔	Altri interventi di plastica sui tendini, Parete toracica, addome e dorso
83.85.24 ↔	Accorciamento di muscolo o tendine, Parete toracica, addome e dorso	83.88.95 ↔	Altri interventi di plastica sui tendini, Regione inguinale e genitale e natiche
83.85.25 ↔	Accorciamento di muscolo o tendine, Regione inguinale e genitale e natiche	83.88.96 ↔	Altri interventi di plastica sui tendini, Estremità inferiore
83.85.26 ↔	Accorciamento di muscolo o tendine, Estremità inferiore	83.89.10 ↔	Allungamento, accorciamento o raddoppiamento di fascia, Testa e collo
83.85.29 ↔	Accorciamento di muscolo o tendine, Altra localizzazione	83.89.11 ↔	Allungamento, accorciamento o raddoppiamento di fascia, Spalla e ascella
83.86 ↔	Plastica del quadricipite	83.89.12 ↔	Allungamento, accorciamento o raddoppiamento di fascia, Braccio e gomito
83.87.10 ↔	Mioplastica, Testa e collo	83.89.13 ↔	Allungamento, accorciamento o raddoppiamento di fascia, Avambraccio
83.87.11 ↔	Mioplastica, Spalla e ascella	83.89.14 ↔	Allungamento, accorciamento o raddoppiamento di fascia, Parete toracica, addome e dorso
83.87.12 ↔	Mioplastica, Braccio e gomito	83.89.15 ↔	Allungamento, accorciamento o raddoppiamento di fascia, Regione inguinale e genitale e natiche
83.87.13 ↔	Mioplastica, Avambraccio	83.89.16 ↔	Allungamento, accorciamento o raddoppiamento di fascia, Estremità inferiore
83.87.14 ↔	Mioplastica, Parete toracica, addome e dorso	83.89.20 ↔	Copertura di difetto della fascia, Testa e collo
83.87.15 ↔	Mioplastica, Regione inguinale e genitale e natiche	83.89.21 ↔	Copertura di difetto della fascia, Spalla e ascella
83.87.16 ↔	Mioplastica, Estremità inferiore	83.89.22 ↔	Copertura di difetto della fascia, Braccio e gomito
83.88.10 ↔	Rinforzo di tendine, Testa e collo	83.89.23 ↔	Copertura di difetto della fascia, Avambraccio
83.88.11 ↔	Rinforzo di tendine, Spalla e ascella	83.89.24 ↔	Copertura di difetto della fascia, Parete toracica, addome e dorso
83.88.12 ↔	Rinforzo di tendine, Braccio e gomito	83.89.25 ↔	Copertura di difetto della fascia, Regione inguinale e genitale e natiche
83.88.13 ↔	Rinforzo di tendine, Avambraccio	83.89.26 ↔	Copertura di difetto della fascia, Estremità inferiore
83.88.14 ↔	Rinforzo di tendine, Parete toracica, addome e dorso	83.89.90 ↔	Altri interventi di plastica sulle fasce, Testa e collo
83.88.15 ↔	Rinforzo di tendine, Regione inguinale e genitale e natiche	83.89.91 ↔	Altri interventi di plastica sulle fasce, Spalla e ascella
83.88.16 ↔	Rinforzo di tendine, Estremità inferiore	83.89.92 ↔	Altri interventi di plastica sulle fasce, Braccio e gomito
83.88.19 ↔	Rinforzo di tendine, Altra localizzazione	83.89.93 ↔	Altri interventi di plastica sulle fasce, Avambraccio
83.88.20 ↔	Tenoplastica sostitutiva, Testa e collo	83.89.94 ↔	Altri interventi di plastica sulle fasce, Parete toracica, addome e dorso
83.88.21 ↔	Tenoplastica sostitutiva, Spalla e ascella	83.89.95 ↔	Altri interventi di plastica sulle fasce, Regione inguinale e genitale e natiche
83.88.22 ↔	Tenoplastica sostitutiva, Braccio e gomito	83.89.96 ↔	Altri interventi di plastica sulle fasce, Estremità inferiore
83.88.23 ↔	Tenoplastica sostitutiva, Avambraccio	83.91.10 ↔	Lisi di aderenze di muscoli, tendini, fasce e borse, Testa e collo
83.88.24 ↔	Tenoplastica sostitutiva, Parete toracica, addome e dorso	83.91.11 ↔	Lisi di aderenze di muscoli, tendini, fasce e borse, Spalla e ascella
83.88.25 ↔	Tenoplastica sostitutiva, Regione inguinale e genitale e natiche	83.91.12 ↔	Lisi di aderenze di muscoli, tendini, fasce e borse, Braccio e gomito
83.88.26 ↔	Tenoplastica sostitutiva, Estremità inferiore	83.91.13 ↔	Lisi di aderenze di muscoli, tendini, fasce e borse, Avambraccio
83.88.29 ↔	Tenoplastica sostitutiva, Altra localizzazione	83.91.14 ↔	Lisi di aderenze di muscoli, tendini, fasce e borse, Parete toracica, addome e dorso
83.88.30 ↔	Creazione di un letto per l'innesto di tendini, Testa e collo	83.91.15 ↔	Lisi di aderenze di muscoli, tendini, fasce e borse, Regione inguinale e genitale e natiche
83.88.31 ↔	Creazione di un letto per l'innesto di tendini, Spalla e ascella	83.91.16 ↔	Lisi di aderenze di muscoli, tendini, fasce e borse, Estremità inferiore
83.88.32 ↔	Creazione di un letto per l'innesto di tendini, Braccio e gomito	83.99.10 ↔	Altri interventi su tendini, Testa e collo
83.88.33 ↔	Creazione di un letto per l'innesto di tendini, Avambraccio	83.99.11 ↔	Altri interventi su tendini, Spalla e ascella
83.88.34 ↔	Creazione di un letto per l'innesto di tendini, Parete toracica, addome e dorso		
83.88.35 ↔	Creazione di un letto per l'innesto di tendini, Regione inguinale e genitale e natiche		
83.88.36 ↔	Creazione di un letto per l'innesto di tendini, Estremità inferiore		

83.99.12 ↔ Altri interventi su tendini, Braccio e gomito	86.6B.22 ↔ Innesto cutaneo autologo a spessore parziale, ampio, sul collo
83.99.13 ↔ Altri interventi su tendini, Avambraccio	86.6B.23 ↔ Innesto cutaneo autologo a spessore parziale, ampio, su spalla e ascella
83.99.14 ↔ Altri interventi su tendini, Parete toracica, addome e dorso	86.6B.24 ↔ Innesto cutaneo autologo a spessore parziale, ampio, su braccio e gomito
83.99.15 ↔ Altri interventi su tendini, Regione inguinale e genitale e natiche	86.6B.25 ↔ Innesto cutaneo autologo a spessore parziale, ampio, sull'avambraccio
83.99.16 ↔ Altri interventi su tendini, Estremità inferiore	86.6B.27 ↔ Innesto cutaneo autologo a spessore parziale, ampio, su parete toracica e dorso
83.99.20 ↔ Altri interventi su muscoli, fasce e borse, Testa e collo	86.6B.28 ↔ Innesto cutaneo autologo a spessore parziale, ampio, sulla regione addominale e inguinale
83.99.21 ↔ Altri interventi su muscoli, fasce e borse, Spalla e ascella	86.6B.2A ↔ Innesto cutaneo autologo a spessore parziale, ampio, sulle natiche
83.99.22 ↔ Altri interventi su muscoli, fasce e borse, Braccio e gomito	86.6B.2B ↔ Innesto cutaneo autologo a spessore parziale, ampio, sul coscia e ginocchio
83.99.23 ↔ Altri interventi su muscoli, fasce e borse, Avambraccio	86.6B.2C ↔ Innesto cutaneo autologo a spessore parziale, ampio, sulla gamba
83.99.24 ↔ Altri interventi su muscoli, fasce e borse, Parete toracica, addome e dorso	86.6B.2D ↔ Innesto cutaneo autologo a spessore parziale, ampio, sul piede
83.99.25 ↔ Altri interventi su muscoli, fasce e borse, Regione inguinale e genitale e natiche	86.84.21 ↔ Correzione di cicatrice o briglia retrattile della cute, sul capo
83.99.26 ↔ Altri interventi su muscoli, fasce e borse, Estremità inferiore	86.84.26 ↔ Correzione di cicatrice o briglia retrattile della cute, sulla mano
83.99.30 ↔ Revisione senza sostituzione di stimolatore dei muscoli scheletrici	86.84.2D ↔ Correzione di cicatrice o briglia retrattile della cute, sul piede
86.2A.31 ↔ Sbrigliamento chirurgico, di grande estensione, sul capo	86.84.2E ↔ Correzione di cicatrice o briglia retrattile della cute, di altra sede
86.2A.36 ↔ Sbrigliamento chirurgico, di grande estensione, sulla mano	86.88.11 ↔ Impianto o sostituzione operativi di sistema per terapia a pressione negativa in anestesia regionale o generale, profondi, su ossa e articolazioni delle estremità
86.2A.3D ↔ Sbrigliamento chirurgico, di grande estensione, sul piede	86.88.12 ↔ Impianto o sostituzione operativi di sistema per terapia a pressione negativa in anestesia regionale o generale, profondi, su torace, mediastino e sterno
86.2A.3E ↔ Sbrigliamento chirurgico, di grande estensione, in altra sede	86.88.13 ↔ Impianto o sostituzione operativi di sistema per terapia a pressione negativa in anestesia regionale o generale, sull'addome aperto
86.6B.11 ↔ Innesto cutaneo autologo a spessore parziale, piccolo, sul capo	86.88.14 ↔ Impianto o sostituzione operativi di sistema per terapia a pressione negativa in anestesia regionale o generale, endorettale
86.6B.12 ↔ Innesto cutaneo autologo a spessore parziale, piccolo, sul collo	86.88.15 ↔ Impianto o sostituzione operativi di sistema per terapia a pressione negativa in anestesia regionale o generale, su pelle e tessuto sottocutaneo
86.6B.13 ↔ Innesto cutaneo autologo a spessore parziale, piccolo, su spalla e ascella	86.88.16 ↔ Impianto o sostituzione operativi di sistema per terapia a pressione negativa in anestesia regionale o generale, in altra sede
86.6B.14 ↔ Innesto cutaneo autologo a spessore parziale, piccolo, su braccio e gomito	86.88.17 ↔ Impianto o sostituzione operativi di sistema per terapia a pressione negativa in anestesia regionale o generale, profondi, sul dorso (da cervicale a sacrale)
86.6B.15 ↔ Innesto cutaneo autologo a spessore parziale, piccolo, sull'avambraccio	86.88.18 ↔ Impianto o sostituzione operativi di sistema per terapia a pressione negativa in anestesia regionale o generale, profondi, su pelvi, vulva e perineo
86.6B.17 ↔ Innesto cutaneo autologo a spessore parziale, piccolo, su parete toracica e dorso	
86.6B.18 ↔ Innesto cutaneo autologo a spessore parziale, piccolo, sulla regione addominale e inguinale	
86.6B.1A ↔ Innesto cutaneo autologo a spessore parziale, piccolo, sulle natiche	
86.6B.1B ↔ Innesto cutaneo autologo a spessore parziale, piccolo, su coscia e ginocchio	
86.6B.1C ↔ Innesto cutaneo autologo a spessore parziale, piccolo, sulla gamba	
86.6B.1D ↔ Innesto cutaneo autologo a spessore parziale, piccolo, sul piede	
86.6B.21 ↔ Innesto cutaneo autologo a spessore parziale, ampio, sul capo	

Procedura H06-2

85.2C.12 †↔ Sbrigliamento chirurgico della mammella per mezzo di asportazione in anestesia locale per infiltrazione, regionale o generale, ampio	86.2A.26 †↔ Sbrigliamento chirurgico, di media estensione, sulla mano
85.2C.32 †↔ Sbrigliamento della mammella, senza asportazione, in anestesia locale per infiltrazione, regionale o generale, ampio	86.2A.2D †↔ Sbrigliamento chirurgico, di media estensione, sul piede
86.2A.21 †↔ Sbrigliamento chirurgico, di media estensione, sul capo	86.2A.2E †↔ Sbrigliamento chirurgico, di media estensione, in altra sede

Procedura H06-3

86.0B.11 ⇔ Impianto di sistema di somministrazione
farmacologica nella cute e nel tessuto sottocutaneo

ADRG H07**Colecistectomia**

Almeno una procedura nella tabella H07-3

DRG H07A**Colecistectomia specifica con neoplasia maligna o diagnosi complessa o ERCP o età < 12 anni**

(Procedura nella tabella H07-4) e (diagnosi principale nella tabella H07-1 o diagnosi secondaria nella tabella H07-2 o procedura nella tabella H07-5 o Età < 12 Jahre)

DRG H07B**Colecistectomia specifica con età > 11 anni, o colecistectomia per neoplasia maligna o diagnosi complessa o ERCP o età < 12 anni**

Procedura nella tabella H07-4 o diagnosi principale nella tabella H07-1 o diagnosi secondaria nella tabella H07-2 o procedura nella tabella H07-5 o Età < 12 Jahre

DRG H07C**Colecistectomia, età > 11 anni****Diagnosi H07-1**

C22.0	Carcinoma epatocellulare	K85.01	Pancreatite acuta idiopatica: con complicanze d'organo
C22.1	Carcinoma delle vie biliari intraepatiche	K85.10	Pancreatite acuta biliare: senza menzione di complicazioni d'organo
C22.2	Epatoblastoma	K85.11	Pancreatite acuta biliare: con complicanze d'organo
C22.3	Angiosarcoma del fegato	K85.20	Pancreatite acuta indotta da alcol: senza menzione di complicazioni d'organo
C22.4	Altri sarcomi del fegato	K85.21	Pancreatite acuta indotta da alcol: con complicanze d'organo
C22.7	Altri carcinomi specificati del fegato	K85.30	Pancreatite acuta indotta da farmaci: senza menzione di complicazioni d'organo
C22.9	Tumore Maligno: Tumore maligno del fegato, non specificato	K85.31	Pancreatite acuta indotta da farmaci: con complicanze d'organo
C23	Tumore maligno della colecisti	K85.80	Altra forma di pancreatite acuta: senza menzione di complicazioni d'organo
C24.0	Tumore Maligno: Vie biliari extraepatiche	K85.81	Altra forma di pancreatite acuta: con complicanze d'organo
C24.1	Tumore Maligno: Ampolla di Vater	K85.90	Pancreatite acuta non specificata: senza menzione di complicazioni d'organo
C24.8	Tumore Maligno: lesione sconfinante a più zone contigue delle vie biliari	K85.91	Pancreatite acuta non specificata: con complicanze d'organo
C24.9	Tumore Maligno: Via biliare non specificata	K86.0	Pancreatite cronica da alcol
C25.0	Tumore Maligno: Testa del pancreas	K86.1	Altra pancreatite cronica
C25.1	Tumore Maligno: Corpo del pancreas	K86.2	Cisti pancreatiche
C25.2	Tumore Maligno: Coda del pancreas	K86.3	Pseudocisti pancreatiche
C25.3	Tumore Maligno: Dotto pancreatico	K86.8	Altre malattie specificate del pancreas
C25.4	Tumore Maligno: Pancreas endocrino	K86.9	Malattia del pancreas non specificata
C25.7	Tumore Maligno: Altre parti del pancreas		
C25.8	Tumore Maligno: lesione sconfinante a più zone contigue del pancreas		
C25.9	Tumore Maligno: Pancreas non specificato		
C78.7	Tumore maligno secondario del fegato e del dotto biliare intraepatico		
K85.00	Pancreatite acuta idiopatica: senza menzione di complicazioni d'organo		

Diagnosi H07-2

D69.53 Trombocitopenia indotta da eparina di tipo II

Procedura H07-3

51.21 ⇔	Altra colecistectomia parziale	51.22.12 ⇔	Colecistectomia allargata
51.22.00 ⇔	Colecistectomia, NAS	51.22.99 ⇔	Colecistectomia, altro
51.22.10 ⇔	Colecistectomia senza revisione chirurgica dei dotti biliari	51.23 ⇔	Colecistectomia laparoscopica
51.22.11 ⇔	Colecistectomia con revisione chirurgica dei dotti biliari	51.24 ⇔	Colecistectomia laparoscopica parziale

Procedura H07-4

51.21 ↔	Altra colecistectomia parziale	51.22.11 ↔	Colecistectomia con revisione chirurgica dei dotti biliari
51.22.00 ↔	Colecistectomia, NAS	51.22.12 ↔	Colecistectomia allargata
51.22.10 ↔	Colecistectomia senza revisione chirurgica dei dotti biliari	51.22.99 ↔	Colecistectomia, altro

Procedura H07-5

51.10 ‡↔	Colangiopancreatografia retrograda endoscopica [ERCP]	51.87.27 ‡↔	Inserzione o sostituzione endoscopica di stent nudi autoespandenti nel dotto biliare, 5 stent
51.11 ‡↔	Colangiografia retrograda endoscopica [ERC]	51.87.28 ‡↔	Inserzione o sostituzione endoscopica di stent nudi autoespandenti nel dotto biliare, 6 e più stent
51.84 ‡↔	Dilatazione endoscopica dell'ampolla e di dotto biliare	51.87.30 ‡↔	Inserzione o sostituzione endoscopica di stent rivestiti autoespandenti nel dotto biliare, 1 stent
51.85 ‡↔	Sfinterotomia e papillotomia endoscopica	51.87.31 ‡↔	Inserzione o sostituzione endoscopica di stent rivestiti autoespandenti nel dotto biliare, 2 stent
51.86 ‡↔	Inserzione endoscopica di sonda per drenaggio nasobiliare	51.87.33 ‡↔	Inserzione o sostituzione endoscopica di stent rivestiti autoespandenti nel dotto biliare, 3 stent
51.87.00 ‡↔	Inserzione endoscopica di sonda (stent) nel dotto biliare, NAS	51.87.34 ‡↔	Inserzione o sostituzione endoscopica di stent rivestiti autoespandenti nel dotto biliare, 4 stent
51.87.09 ‡↔	Inserzione o sostituzione endoscopica di stent nel dotto biliare, altro	51.87.35 ‡↔	Inserzione o sostituzione endoscopica di stent rivestiti autoespandenti nel dotto biliare, 5 stent
51.87.10 ‡↔	Inserzione o sostituzione endoscopica di stent non autoespandenti nel dotto biliare, 1 stent	51.87.36 ‡↔	Inserzione o sostituzione endoscopica di stent rivestiti autoespandenti nel dotto biliare, 6 e più stent
51.87.13 ‡↔	Inserzione o sostituzione endoscopica di stent non autoespandenti nel dotto biliare, 2 e più stent	51.88 ‡↔	Rimozione endoscopica di calcoli di vie biliari
51.87.23 ‡↔	Inserzione o sostituzione endoscopica di stent nudi autoespandenti nel dotto biliare, 1 stent	51.9A.00 ‡↔	Inserzione o sostituzione di stent nel dotto biliare, NAS
51.87.24 ‡↔	Inserzione o sostituzione endoscopica di stent nudi autoespandenti nel dotto biliare, 2 stent	51.9A.09 ‡↔	Inserzione o sostituzione di stent nel dotto biliare, altro
51.87.25 ‡↔	Inserzione o sostituzione endoscopica di stent nudi autoespandenti nel dotto biliare, 3 stent	52.13 ‡↔	Pancreatografia retrograda endoscopica [ERP]
51.87.26 ‡↔	Inserzione o sostituzione endoscopica di stent nudi autoespandenti nel dotto biliare, 4 stent		

ADRG H09

Interventi su pancreas e fegato e shunt portosistemici, senza intervento maggiore, senza radioterapia

Procedura nella tabella H09-2

DRG H09A

Interventi su pancreas e fegato e shunt portosistemici, senza intervento maggiore, senza radioterapia, con CC estremamente gravi

PCCL > 3

DRG H09B

Interventi su pancreas e fegato e shunt portosistemici, senza intervento maggiore, senza radioterapia, per neoplasia maligna o con intervento specifico sul pancreas

Diagnosi principale nella tabella H09-1 o procedura nella tabella H09-3

DRG H09C

Interventi su pancreas e fegato e shunt portosistemici, senza intervento maggiore, senza radioterapia

Diagnosi H09-1

C22.0	Carcinoma epatocellulare	C24.9	Tumore Maligno: Via biliare non specificata
C22.1	Carcinoma delle vie biliari intraepatiche	C25.0	Tumore Maligno: Testa del pancreas
C22.2	Epatoblastoma	C25.1	Tumore Maligno: Corpo del pancreas
C22.3	Angiosarcoma del fegato	C25.2	Tumore Maligno: Coda del pancreas
C22.4	Altri sarcomi del fegato	C25.3	Tumore Maligno: Dotto pancreatico
C22.7	Altri carcinomi specificati del fegato	C25.4	Tumore Maligno: Pancreas endocrino
C22.9	Tumore Maligno: Tumore maligno del fegato, non specificato	C25.7	Tumore Maligno: Altre parti del pancreas
C23	Tumore maligno della colecisti	C25.8	Tumore Maligno: lesione sconfinante a più zone contigue del pancreas
C24.0	Tumore Maligno: Vie biliari extraepatiche	C25.9	Tumore Maligno: Pancreas non specificato
C24.1	Tumore Maligno: Ampolla di Vater	C78.7	Tumore maligno secondario del fegato e del dotto biliare intraepatico
C24.8	Tumore Maligno: lesione sconfinante a più zone contigue delle vie biliari	D01.5	Carcinoma in situ: Fegato, colecisti e dotti biliari

D37.6 Tumori di comportamento incerto o sconosciuto:
Fegato, colecisti e dotti biliari

D37.70 Tumori di comportamento incerto o sconosciuto:
Pancreas

Procedura H09-2

- 39.10 ↔ Shunt venoso intraaddominale, NAS
 39.11.00 ↔ Confezione e revisione di shunt portosistemico, TIPS, NAS
 39.11.11 ↔ Confezione di shunt portosistemico, impiego di angioplastica percutanea (con palloncino)
 39.11.12 ↔ Confezione di shunt portosistemico, trombolisi e trombectomia percutanea
 39.11.13 ↔ Confezione di shunt portosistemico, impiego di stent
 39.11.21 ↔ Revisione di shunt portosistemico, occlusione percutanea
 39.11.22 ↔ Revisione di shunt portosistemico, posa di stent
 39.11.23 ↔ Revisione di shunt portosistemico, impiego di trombolisi e trombectomia percutanea
 39.11.24 ↔ Revisione di shunt portosistemico, riduzione percutanea di shunt portosistemico esistente
 39.11.99 ↔ Confezione e revisione di shunt portosistemico, TIPS, altro
 39.19 ↔ Shunt venoso intraaddominale, altro
 45.91 ↔ Anastomosi intestinale tenue-tenue
 50.0 ↔ Epatotomia
 50.21.11 ↔ Fenestrazione di una o più cisti epatiche, chirurgica a cielo aperto
 50.21.12 ↔ Fenestrazione di una o più cisti epatiche, per via laparoscopica
 50.23.11 ↔ Asportazione locale di 1-2 lesioni epatiche, di diametro inferiore a 4 cm ciascuna, chirurgica a cielo aperto
 50.23.12 ↔ Asportazione locale di 1-2 lesioni epatiche, almeno una di diametro superiore a 4 cm, chirurgica a cielo aperto
 50.23.13 ↔ Asportazione locale di 3 e più lesioni epatiche, chirurgica a cielo aperto
 50.25.11 ↔ Asportazione locale di 1-2 lesioni epatiche, di diametro inferiore a 4 cm ciascuna, per via laparoscopica
 50.25.12 ↔ Asportazione locale di 1-2 lesioni epatiche, almeno una di diametro superiore a 4 cm, per via laparoscopica
 50.25.13 ↔ Asportazione locale di 3 e più lesioni epatiche, per via laparoscopica
 50.27.11 ↔ Distruzione locale di lesione o tessuto del fegato, mediante iniezione di alcol, chirurgica a cielo aperto
 50.27.12 ↔ Distruzione locale di lesione o tessuto del fegato, mediante termoterapia indotta da corrente ad alta frequenza, chirurgica a cielo aperto
 50.27.13 ↔ Distruzione locale di lesione o tessuto del fegato, mediante crioterapia, chirurgica a cielo aperto
 50.27.14 ↔ Distruzione locale di lesione o tessuto del fegato, mediante laser, chirurgica a cielo aperto
 50.27.15 ↔ Distruzione locale di lesione o tessuto del fegato, mediante elettroporazione irreversibile, chirurgica a cielo aperto
 50.27.19 ↔ Distruzione locale di lesione o tessuto del fegato, chirurgica a cielo aperto, altro
 50.27.21 ↔ Distruzione locale di lesione o tessuto del fegato, mediante iniezione di alcol, per via laparoscopica
 50.27.22 ↔ Distruzione locale di lesione o tessuto del fegato, mediante termoterapia, per via laparoscopica
 50.27.23 ↔ Distruzione locale di lesione o tessuto del fegato, mediante crioterapia, per via laparoscopica
 50.27.24 ↔ Distruzione locale di lesione o tessuto del fegato, mediante laser, per via laparoscopica
 50.27.25 ↔ Distruzione locale di lesione o tessuto del fegato, mediante elettroporazione irreversibile, per via laparoscopica
 50.27.29 ↔ Distruzione locale di lesione o tessuto del fegato, per via laparoscopica, altro
 50.2A.11 ↔ Resezione di cisti epatica, chirurgica a cielo aperto
 50.2A.12 ↔ Resezione di cisti epatica, per via laparoscopica
 50.2A.21 ↔ Bisegmentectomia sinistra, chirurgica a cielo aperto
 50.2A.22 ↔ Bisegmentectomia sinistra, per via laparoscopica
 50.2A.23 ↔ Emiepatectomia sinistra, chirurgica a cielo aperto
 50.2A.24 ↔ Emiepatectomia sinistra, per via laparoscopica
 50.2A.25 ↔ Emiepatectomia sinistra allargata, chirurgica a cielo aperto
 50.2A.26 ↔ Emiepatectomia sinistra allargata, per via laparoscopica
 50.2A.27 ↔ Emiepatectomia destra, chirurgica a cielo aperto
 50.2A.28 ↔ Emiepatectomia destra, per via laparoscopica
 50.2A.2A ↔ Emiepatectomia destra allargata, chirurgica a cielo aperto
 50.2A.2B ↔ Emiepatectomia destra allargata, per via laparoscopica
 50.2A.2C ↔ Altra resezione di più segmenti adiacenti, chirurgica a cielo aperto
 50.2A.2D ↔ Altra resezione di più segmenti adiacenti, per via laparoscopica
 50.2B.11 ↔ Transezione del fegato e legatura di rami della vena porta, ALPPS, prima fase, chirurgica a cielo aperto
 50.2B.12 ↔ Transezione del fegato e legatura di rami della vena porta, ALPPS, prima fase, per via laparoscopica
 50.2C.11 ↔ Bisegmentectomia sinistra per trapianto da vivente, chirurgica a cielo aperto
 50.2C.12 ↔ Bisegmentectomia sinistra per trapianto da vivente, per via laparoscopica
 50.2C.13 ↔ Emiepatectomia sinistra per trapianto da vivente, chirurgica a cielo aperto
 50.2C.14 ↔ Emiepatectomia sinistra per trapianto da vivente, per via laparoscopica
 50.2C.15 ↔ Emiepatectomia destra per trapianto da vivente, chirurgica a cielo aperto
 50.2C.16 ↔ Emiepatectomia destra per trapianto da vivente, per via laparoscopica
 50.62 ↔ Chiusura di lacerazione del fegato e riparazione, mediante sutura
 50.63 ↔ Chiusura di lacerazione del fegato e riparazione, mediante tamponamento
 50.71 ↔ Epatectomia totale su donatore vivente, chirurgica a cielo aperto
 51.33 ↔ Anastomosi fra colecisti e pancreas
 51.95.20 ↔ Rimozione di endoprotesi dal dotto biliare, chirurgica a cielo aperto
 51.95.21 ↔ Rimozione di endoprotesi dal dotto biliare, per via laparoscopica
 51.9A.41 ↔ Inserzione o sostituzione di stent non autoespandenti nel dotto biliare per via laparoscopica, 1 stent
 51.9A.42 ↔ Inserzione o sostituzione di stent non autoespandenti nel dotto biliare per via laparoscopica, 2 e più stent
 51.9A.51 ↔ Inserzione o sostituzione di stent nudi autoespandenti nel dotto biliare per via laparoscopica, 1 stent
 51.9A.52 ↔ Inserzione o sostituzione di stent nudi autoespandenti nel dotto biliare per via laparoscopica, 2 stent
 51.9A.53 ↔ Inserzione o sostituzione di stent nudi autoespandenti nel dotto biliare per via laparoscopica, 3 stent

51.9A.54 ↔	Inserzione o sostituzione di stent nudi autoespandenti nel dotto biliare per via laparoscopica, 4 stent	52.01.23 ↔	Drenaggio transduodenale di cisti pancreatica, per via laparoscopica
51.9A.55 ↔	Inserzione o sostituzione di stent nudi autoespandenti nel dotto biliare per via laparoscopica, 5 stent	52.09.00 ↔	Altra pancreatotomia, NAS
51.9A.56 ↔	Inserzione o sostituzione di stent nudi autoespandenti nel dotto biliare per via laparoscopica, 6 e più stent	52.09.10 ↔	Altra pancreatotomia, Incisione del pancreas
51.9A.61 ↔	Inserzione o sostituzione di stent rivestiti autoespandenti nel dotto biliare per via laparoscopica, 1 stent	52.09.11 ↔	Altra pancreatotomia, Incisione del dotto pancreatico
51.9A.62 ↔	Inserzione o sostituzione di stent rivestiti autoespandenti nel dotto biliare per via laparoscopica, 2 stent	52.09.99 ↔	Altra pancreatotomia, altro
51.9A.63 ↔	Inserzione o sostituzione di stent rivestiti autoespandenti nel dotto biliare per via laparoscopica, 3 stent	52.22.00 ↔	Altra asportazione o distruzione di lesione o di tessuto del pancreas o del dotto pancreatico, NAS
51.9A.64 ↔	Inserzione o sostituzione di stent rivestiti autoespandenti nel dotto biliare per via laparoscopica, 4 stent	52.22.99 ↔	Altra asportazione o distruzione di lesione o di tessuto del pancreas o del dotto pancreatico, altro
51.9A.65 ↔	Inserzione o sostituzione di stent rivestiti autoespandenti nel dotto biliare per via laparoscopica, 5 stent	52.3 ↔	Marsupializzazione di cisti pancreatica
51.9A.66 ↔	Inserzione o sostituzione di stent rivestiti autoespandenti nel dotto biliare per via laparoscopica, 6 e più stent	52.4 ↔	Drenaggio interno di cisti pancreatica
51.9A.71 ↔	Inserzione o sostituzione, chirurgica a cielo aperto, di stent non autoespandenti nel dotto biliare, 1 stent	52.50 ↔	Pancreatectomia parziale, NAS
51.9A.72 ↔	Inserzione o sostituzione, chirurgica a cielo aperto, di stent non autoespandenti nel dotto biliare, 2 e più stent	52.51.10 ↔	Pancreatectomia prossimale, con conservazione del piloro
51.9A.81 ↔	Inserzione o sostituzione, chirurgica a cielo aperto, di stent nudi autoespandenti nel dotto biliare, 1 stent	52.51.20 ↔	Pancreatectomia prossimale, con conservazione del duodeno
51.9A.82 ↔	Inserzione o sostituzione, chirurgica a cielo aperto, di stent nudi autoespandenti nel dotto biliare, 2 stent	52.51.31 ↔	Resezione pancreaticoduodenale con gastrectomia parziale
51.9A.83 ↔	Inserzione o sostituzione, chirurgica a cielo aperto, di stent nudi autoespandenti nel dotto biliare, 3 stent	52.52.11 ↔	Pancreatectomia distale, chirurgica a cielo aperto
51.9A.84 ↔	Inserzione o sostituzione, chirurgica a cielo aperto, di stent nudi autoespandenti nel dotto biliare, 4 stent	52.52.12 ↔	Pancreatectomia distale, per via laparoscopica
51.9A.85 ↔	Inserzione o sostituzione, chirurgica a cielo aperto, di stent nudi autoespandenti nel dotto biliare, 5 stent	52.54 ↔	Resezione segmentale del corpo del pancreas
51.9A.86 ↔	Inserzione o sostituzione, chirurgica a cielo aperto, di stent nudi autoespandenti nel dotto biliare, 6 e più stent	52.59 ↔	Pancreatectomia parziale, altro
51.9A.A1 ↔	Inserzione o sostituzione, chirurgica a cielo aperto, di stent rivestiti autoespandenti nel dotto biliare, 1 stent	52.60 ↔	Pancreatectomia totale, NAS
51.9A.A2 ↔	Inserzione o sostituzione, chirurgica a cielo aperto, di stent rivestiti autoespandenti nel dotto biliare, 2 stent	52.61 ↔	Pancreatectomia totale con gastrectomia parziale
51.9A.A3 ↔	Inserzione o sostituzione, chirurgica a cielo aperto, di stent rivestiti autoespandenti nel dotto biliare, 3 stent	52.62 ↔	Pancreatectomia totale, con conservazione del piloro
51.9A.A4 ↔	Inserzione o sostituzione, chirurgica a cielo aperto, di stent rivestiti autoespandenti nel dotto biliare, 4 stent	52.63 ↔	Pancreatectomia totale, con conservazione del duodeno
51.9A.A5 ↔	Inserzione o sostituzione, chirurgica a cielo aperto, di stent rivestiti autoespandenti nel dotto biliare, 5 stent	52.69 ↔	Pancreatectomia totale, altro
51.9A.A6 ↔	Inserzione o sostituzione, chirurgica a cielo aperto, di stent rivestiti autoespandenti nel dotto biliare, 6 e più stent	52.82 ↔	Trapianto omologo di pancreas
52.01.12 ↔	Drenaggio transgastrico di cisti pancreatica, chirurgico a cielo aperto	52.83.00 ↔	Trapianto eterologo di pancreas, NAS
52.01.13 ↔	Drenaggio transgastrico di cisti pancreatica, per via laparoscopica	52.83.10 ↔	Trapianto eterologo di pancreas, Ritrapianto di segmento pancreatico nella stessa degenza ospedaliera
52.01.22 ↔	Drenaggio transduodenale di cisti pancreatica, chirurgico a cielo aperto	52.83.11 ↔	Trapianto eterologo di pancreas, Ritrapianto del pancreas nella stessa degenza ospedaliera
		52.83.99 ↔	Trapianto eterologo di pancreas, altro
		52.95.10 ↔	Rimozione di calcoli dal dotto pancreatico, chirurgica a cielo aperto
		52.95.11 ↔	Rimozione di calcoli dal dotto pancreatico, per via laparoscopica
		52.95.20 ↔	Dilatazione del dotto pancreatico, per via laparoscopica
		52.95.30 ↔	Inserzione di un drenaggio nel dotto pancreatico, chirurgica a cielo aperto
		52.95.31 ↔	Inserzione di un drenaggio nel dotto pancreatico, per via laparoscopica
		52.95.40 ↔	Altri interventi sul pancreas, Inserzione o sostituzione di uno stent (protesi) non autoespandente nel dotto pancreatico, chirurgica a cielo aperto
		52.95.41 ↔	Inserzione o sostituzione di uno stent (protesi) non autoespandente nel dotto pancreatico, per via laparoscopica
		52.95.50 ↔	Inserzione o sostituzione di uno stent (protesi) autoespandente nel dotto pancreatico, chirurgica a cielo aperto
		52.95.51 ↔	Inserzione o sostituzione di uno stent (protesi) autoespandente nel dotto pancreatico, per via laparoscopica
		52.95.60 ↔	Ricostruzione plastica del dotto pancreatico, per via laparoscopica
		52.95.70 ↔	Ricostruzione plastica del pancreas
		52.95.90 ↔	Altri interventi per via endoscopica sul pancreas
		52.96 ↔	Anastomosi del pancreas
		52.99.00 ↔	Altri interventi a cielo aperto sul pancreas, NAS
		52.99.10 ↔	Altri interventi a cielo aperto sul pancreas, Dilatazione del dotto pancreatico
		52.99.20 ↔	Altri interventi a cielo aperto sul pancreas, Ricostruzione plastica del dotto pancreatico
		52.99.99 ↔	Altri interventi a cielo aperto sul pancreas, altro
		54.94 ↔	Creazione di shunt peritoneovascolare

Procedura H09-3

52.50 ↔	Pancreatectomia parziale, NAS	52.54 ↔	Resezione segmentale del corpo del pancreas
52.52.11 ↔	Pancreatectomia distale, chirurgica a cielo aperto	52.59 ↔	Pancreatectomia parziale, altro
52.52.12 ↔	Pancreatectomia distale, per via laparoscopica		

ADRG H12**Miscellanea di interventi epatobiliari**

Procedura nella tabella H12-1 e nessuna procedura nella tabella H12-2

DRG H12A**Miscellanea di interventi epatobiliari con CC estremamente gravi o intervento complesso**

PCCL > 3 o procedura nella tabella H12-3

DRG H12B**Miscellanea di interventi epatobiliari****Procedura H12-1**

40.29.10 ↔	Asportazione di linfonodo mediastinico, NAS	44.31.32 ↔	Omega-loop gastric bypass, per via laparoscopica
40.29.11 ↔	Asportazione di linfonodo mediastinico, chirurgica a cielo aperto	44.31.41 ↔	Bypass gastrico Roux-en-Y, chirurgico a cielo aperto
40.29.12 ↔	Asportazione di linfonodo mediastinico, per via toracoscopica	44.31.42 ↔	Bypass gastrico Roux-en-Y, per via laparoscopica
40.29.19 ↔	Asportazione di linfonodo mediastinico, altro	44.38 ↔	Gastroenterostomia laparoscopica
40.29.20 ↔	Asportazione di linfonodo para-aortico	44.39 ↔	Gastroenterostomia senza gastrectomia, altro
40.29.30 ↔	Asportazione di linfonodo iliaco	50.12.00 ↔	Biopsia a cielo aperto del fegato, NAS
40.29.70 ↔	Asportazione di linfangioma o di igroma cistico	50.12.09 ↔	Biopsia a cielo aperto del fegato, altro
40.29.80 ↔	Asportazione di più stazioni linfonodali addominali (con biopsia epatica), NAS	50.12.11 ↔	Biopsia del fegato, mediante escissione, chirurgica a cielo aperto
40.29.81 ↔	Asportazione di più stazioni linfonodali addominali (con biopsia epatica), chirurgica a cielo aperto [laparotomia di staging]	50.12.12 ↔	Biopsia del fegato, mediante agobiopsia, chirurgica a cielo aperto
40.29.82 ↔	Asportazione di più stazioni linfonodali addominali (con biopsia epatica), per via laparoscopica [laparoscopia di staging]	50.14 ↔	Biopsia laparoscopica del fegato
40.29.89 ↔	Asportazione di più stazioni linfonodali addominali (con biopsia epatica), altro	50.69 ↔	Riparazione del fegato, altro
40.29.99 ↔	Asportazione semplice di altre strutture linfatiche, altro	50.99.10 ↔	Impianto e sostituzione di sistema di cateterismo permanente in arteria epatica e vena porta
44.11 ↔	Gastroscopia transaddominale	50.99.11 ↔	Rimozione di sistema di cateterismo permanente in arteria epatica e vena porta
44.31.00 ↔	Bypass gastrico, NAS	51.13 ↔	Biopsia a cielo aperto della colecisti e dei dotti biliari
44.31.09 ↔	Bypass gastrico, altro	51.41.00 ↔	Incisione del coledoco con rimozione di calcoli, NAS
44.31.11 ↔	Bypass gastrico prossimale, chirurgico a cielo aperto	51.41.09 ↔	Incisione del coledoco con rimozione di calcoli, altro
44.31.12 ↔	Bypass gastrico prossimale, per via laparoscopica	51.42.00 ↔	Incisione del coledoco con rimozione di altra occlusione, NAS
44.31.13 ↔	Bypass gastrico prossimale dopo sleeve resection, intervento di riconversione, chirurgico a cielo aperto	51.42.09 ↔	Incisione del coledoco con rimozione di altra occlusione, altro
44.31.14 ↔	Bypass gastrico prossimale dopo sleeve resection, intervento di riconversione, per via laparoscopica	51.44.00 ↔	Incisione del dotto cistico e dei dotti epatici per rimozione di calcoli, NAS
44.31.15 ↔	Bypass gastrico prossimale dopo bendaggio gastrico, dopo intervento bariatrico preliminare, chirurgico a cielo aperto	51.44.09 ↔	Incisione del dotto cistico e dei dotti epatici per rimozione di calcoli, altro
44.31.16 ↔	Bypass gastrico prossimale dopo bendaggio gastrico, dopo intervento bariatrico preliminare, per via laparoscopica	51.49.00 ↔	Incisione del dotto cistico e dei dotti epatici per rimozione di occlusione, NAS
44.31.21 ↔	Bypass gastrico distale, chirurgico a cielo aperto	51.49.09 ↔	Incisione del dotto cistico e dei dotti epatici per rimozione di occlusione, altro
44.31.22 ↔	Bypass gastrico distale, per via laparoscopica	52.12 ↔	Biopsia a cielo aperto del pancreas
44.31.31 ↔	Omega-loop gastric bypass, chirurgico a cielo aperto	54.21.00 ↔	Laparoscopia, NAS
		54.21.10 ↔	Laparoscopia, Laparoscopia diagnostica
		54.21.30 ↔	Laparoscopia, Laparoscopia con drenaggio
		54.21.99 ↔	Laparoscopia, altro
		54.23 ↔	Biopsia del peritoneo
		54.92 ↔	Rimozione di corpo estraneo dalla cavità peritoneale

Procedura H12-2

51.23 ↔ Colecistectomia laparoscopica

51.24 ↔ Colecistectomia laparoscopica parziale

Procedura H12-3

44.31.00 ↔ Bypass gastrico, NAS

44.31.09 ↔ Bypass gastrico, altro

44.31.11 ↔ Bypass gastrico prossimale, chirurgico a cielo aperto

44.31.12 ↔ Bypass gastrico prossimale, per via laparoscopica

44.31.13 ↔ Bypass gastrico prossimale dopo sleeve resection, intervento di riconversione, chirurgico a cielo aperto

44.31.14 ↔ Bypass gastrico prossimale dopo sleeve resection, intervento di riconversione, per via laparoscopica

44.31.15 ↔ Bypass gastrico prossimale dopo bendaggio gastrico, dopo intervento bariatrico preliminare, chirurgico a cielo aperto

44.31.16 ↔ Bypass gastrico prossimale dopo bendaggio gastrico, dopo intervento bariatrico preliminare, per via laparoscopica

44.31.21 ↔ Bypass gastrico distale, chirurgico a cielo aperto

44.31.22 ↔ Bypass gastrico distale, per via laparoscopica

44.31.31 ↔ Omega-loop gastric bypass, chirurgico a cielo aperto

44.31.32 ↔ Omega-loop gastric bypass, per via laparoscopica

44.31.41 ↔ Bypass gastrico Roux-en-Y, chirurgico a cielo aperto

44.31.42 ↔ Bypass gastrico Roux-en-Y, per via laparoscopica

44.38 ↔ Gastroenterostomia laparoscopica

44.39 ↔ Gastroenterostomia senza gastrectomia, altro

ADRG H16**Altra radioterapia per malattie e disturbi epatobiliari e del pancreas**

Procedura nella tabella H16-1

DRG H16Z**Altra radioterapia per malattie e disturbi epatobiliari e del pancreas****Procedura H16-1**

92.20 ↔ Infusione d'isotopo radioattivo liquido

92.21.00 ↔ Radioterapia superficiale: NAS

92.21.01 ↔ Radioterapia superficiale: fino a 2 campi di irradiazione

92.21.02 ↔ Radioterapia superficiale: più di 2 campi di irradiazione

92.22.00 ↔ Radioterapia con ortovoltaggio: NAS

92.22.01 ↔ Radioterapia con ortovoltaggio: fino a 2 campi di irradiazione

92.22.02 ↔ Radioterapia con ortovoltaggio: più di 2 campi di irradiazione

92.22.11 ↔ Roentgenterapia intraoperatoria, fino a 300 kV

92.22.12 ↔ Roentgenterapia intraoperatoria, 300 kV - < 1 MV

92.22.19 ↔ Roentgenterapia intraoperatoria, altro

92.23.00 ↔ Radioterapia ad alto voltaggio: NAS

92.23.01 ↔ Dispositivo di telecobaltoterapia, fino a 2 campi di irradiazione

92.23.02 ↔ Dispositivo di telecobaltoterapia, da 3 a 4 campi di irradiazione

92.23.03 ↔ Dispositivo di telecobaltoterapia, più di 4 campi di irradiazione o irradiazione 3D pianificata

92.23.08 ↔ Radioterapia ad alto voltaggio: altri isotopi

92.23.09 ↔ Dispositivo di telecobaltoterapia, altro

92.24.00 ↔ Teleradioterapia mediante fotoni, acceleratore lineare, NAS

92.24.01 ↔ Teleradioterapia mediante fotoni, acceleratore lineare, irradiazione di campo esteso

92.24.02 ↔ Teleradioterapia mediante fotoni, acceleratore lineare, irradiazione di un emicorpo

92.24.03 ↔ Teleradioterapia mediante fotoni, acceleratore lineare, irradiazione del corpo intero

92.24.04 ↔ Teleradioterapia mediante fotoni, acceleratore lineare, radioterapia intraoperatoria

92.24.09 ↔ Teleradioterapia mediante fotoni, acceleratore lineare, altro

92.24.11 ↔ Teleradioterapia mediante fotoni, acceleratore lineare, guidata dalle immagini, fino a 2 campi di irradiazione

92.24.12 ↔ Teleradioterapia mediante fotoni, acceleratore lineare, guidata dalle immagini, più di 2 campi di irradiazione

92.24.13 ↔ Teleradioterapia mediante fotoni, acceleratore lineare, guidata dalle immagini, irradiazione 3D pianificata

92.24.14 ↔ Teleradioterapia mediante fotoni, acceleratore lineare, guidata dalle immagini, radioterapia a modulazione di intensità

92.24.21 ↔ Teleradioterapia mediante fotoni, acceleratore lineare, non guidata dalle immagini, fino a 2 campi di irradiazione

92.24.22 ↔ Teleradioterapia mediante fotoni, acceleratore lineare, non guidata dalle immagini, più di 2 campi di irradiazione

92.24.23 ↔ Teleradioterapia mediante fotoni, acceleratore lineare, non guidata dalle immagini, irradiazione 3D pianificata

92.24.24 ↔ Teleradioterapia mediante fotoni, acceleratore lineare, non guidata dalle immagini, radioterapia a modulazione di intensità

92.24.30 ↔ Teleradioterapia mediante fotoni: radioterapia estremamente complessa con attrezzatura specializzata

92.25.00 ↔ Teleradioterapia con elettroni, acceleratore lineare, NAS

92.25.01 ↔ Teleradioterapia con elettroni, acceleratore lineare, irradiazione di campo esteso

92.25.02 ↔ Teleradioterapia con elettroni, acceleratore lineare, irradiazione di un emicorpo

92.25.03 ↔ Teleradioterapia con elettroni, acceleratore lineare, irradiazione del corpo intero

92.25.04 ↔ Teleradioterapia con elettroni, acceleratore lineare, radioterapia intraoperatoria

92.25.09 ↔ Teleradioterapia con elettroni, acceleratore lineare, altro

92.25.11 ↔ Teleradioterapia con elettroni, acceleratore lineare, guidata dalle immagini

92.25.12 ↔ Teleradioterapia con elettroni, acceleratore lineare, guidata dalle immagini, fino a 2 campi di irradiazione

92.25.13 ↔ Teleradioterapia con elettroni, acceleratore lineare, guidata dalle immagini, più di 2 campi di irradiazione

92.25.14 ↔ Teleradioterapia con elettroni, acceleratore lineare, guidata dalle immagini, irradiazione 3D pianificata

92.25.15 ↔	Teleradioterapia con elettroni, acceleratore lineare, guidata dalle immagini, radioterapia a modulazione di intensità	92.28.26 ↔	Terapia endovascolare selettiva con radionuclidi (SIRT) mediante embolizzazione con microsferi marcate con olmio-166
92.25.21 ↔	Teleradioterapia con elettroni, acceleratore lineare, non guidata dalle immagini, fino a 2 campi di irradiazione	92.28.33 ↔	Brachiterapia endovascolare con renio-188
92.25.22 ↔	Teleradioterapia con elettroni, acceleratore lineare, non guidata dalle immagini, più di 2 campi di irradiazione	92.28.41 ↔	Radioiodoterapia fino a 1,2 GBq I-131, senza somministrazione di tireotropina ricombinante (rh-TSH)
92.25.23 ↔	Teleradioterapia con elettroni, acceleratore lineare, non guidata dalle immagini, irradiazione 3D pianificata	92.28.42 ↔	Radioiodoterapia fino a 1,2 GBq I-131, con somministrazione di tireotropina ricombinante (rh-TSH)
92.25.24 ↔	Teleradioterapia con elettroni, acceleratore lineare, non guidata dalle immagini, radioterapia a modulazione di intensità	92.28.43 ↔	Radioiodoterapia da 1,2 a meno di 5 GBq I-131, senza somministrazione di tireotropina ricombinante (rh-TSH)
92.26.00 ↔	Teleradioterapia con altre radiazioni particellari, NAS	92.28.44 ↔	Radioiodoterapia da 1,2 a meno di 5 GBq I-131, con somministrazione di tireotropina ricombinante (rh-TSH)
92.26.99 ↔	Teleradioterapia con altre radiazioni particellari, altro	92.28.45 ↔	Radioiodoterapia da 5 e più GBq I-131, senza somministrazione di tireotropina ricombinante (rh-TSH)
92.27.00 ↔	Impianto o inserzione di elementi radioattivi (brachiterapia con radionuclidi chiusi), superficie corporea, altra o NAS sede di applicazione	92.28.46 ↔	Radioiodoterapia da 5 e più GBq I-131, con somministrazione di tireotropina ricombinante (rh-TSH)
92.27.10 ↔	Impianto o inserzione di elementi radioattivi (brachiterapia con radionuclidi chiusi), organi sessuali femminili, NAS	92.28.51 ↔	Radioimmunoterapia con 90Y ibritumomab tiuxetano, parenterale
92.27.11 ↔	Impianto o inserzione di elementi radioattivi (brachiterapia con radionuclidi chiusi), in sede intrauterina	92.28.52 ↔	Radioimmunoterapia con iodio-131 [I-131] tositumomab, parenterale
92.27.12 ↔	Impianto o inserzione di elementi radioattivi (brachiterapia con radionuclidi chiusi), in sede intravaginale	92.28.53 ↔	Radioimmunoterapia con altri anticorpi, parenterale
92.27.13 ↔	Impianto o inserzione di elementi radioattivi (brachiterapia con radionuclidi chiusi), in sede combinata intrauterina e intravaginale	92.28.64 ↔	Terapia radiorecettoriale con l'analogo della somatostatina DOTA-coniugato TOC (octreotide)
92.27.21 ↔	Impianto o inserzione di elementi radioattivi (brachiterapia con radionuclidi chiusi), superficie corporea	92.28.65 ↔	Terapia radiorecettoriale con l'analogo della somatostatina DOTA-coniugato TATE (octreotate)
92.27.22 ↔	Impianto o inserzione di elementi radioattivi (brachiterapia con radionuclidi chiusi), in sede intracavitaria	92.28.66 ↔	Terapia radiorecettoriale con antagonisti della somatostatina
92.27.23 ↔	Impianto o inserzione di elementi radioattivi (brachiterapia con radionuclidi chiusi), in sede endoluminale	92.28.67 ↔	Terapia radiorecettoriale con ligando PSMA
92.27.30 ↔	Impianto o inserzione di elementi radioattivi (brachiterapia con radionuclidi chiusi), vasi NAS	92.28.69 ↔	Radioterapia con molecole piccole, altro
92.27.31 ↔	Impianto o inserzione di elementi radioattivi (brachiterapia con radionuclidi chiusi), arterie coronarie	92.28.71 ↔	Somministrazione parenterale di iodio-131-MIBG (metaiodobenzilguanidina)
92.27.39 ↔	Impianto o inserzione di elementi radioattivi (brachiterapia con radionuclidi chiusi), altri vasi	92.29.00 ↔	Brachiterapia con radionuclidi chiusi, NAS
92.27.40 ↔	Impianto o inserzione di elementi radioattivi (brachiterapia con radionuclidi chiusi), intraoperatoria	92.29.09 ↔	Brachiterapia con radionuclidi chiusi, altro
92.27.70 ↔	Moulage radioattivi, NAS	92.29.11 ↔	Brachiterapia interstiziale con impianto di emettitori rimovibili monoplanari, basso rateo di dose
92.27.71 ↔	Moulage radioattivi: costruzione e applicazione di moulage radioattivi superficiali	92.29.12 ↔	Brachiterapia interstiziale con impianto di emettitori rimovibili monoplanari, rateo di dose pulsata (pulsed dose rate)
92.27.72 ↔	Moulage radioattivi: costruzione e applicazione di applicatori non impiegati sulla superficie corporea	92.29.13 ↔	Brachiterapia interstiziale con impianto di emettitori rimovibili monoplanari, alto rateo di dose
92.27.73 ↔	Moulage radioattivi: costruzione e applicazione di applicatori oculari	92.29.19 ↔	Brachiterapia interstiziale con impianto di emettitori rimovibili monoplanari, altro
92.27.79 ↔	Moulage radioattivi, altro	92.29.21 ↔	Brachiterapia interstiziale con impianto volumetrico di emettitori rimovibili multiplanari, basso rateo di dose
92.28.00 ↔	Iniezione, instillazione o somministrazione per via orale di radioisotopi, NAS	92.29.22 ↔	Brachiterapia interstiziale con impianto volumetrico di emettitori rimovibili multiplanari, rateo di dose pulsata (pulsed dose rate)
92.28.09 ↔	Iniezione, instillazione o somministrazione per via orale di radioisotopi, altro	92.29.23 ↔	Brachiterapia interstiziale con impianto volumetrico di emettitori rimovibili multiplanari, alto rateo di dose
92.28.11 ↔	Terapia con radionuclidi aperti per metastasi ossee	92.29.24 ↔	Brachiterapia con impianto di emettitori rimovibili multiplanari, alto rateo di dose, intraoperatoria
92.28.14 ↔	Instillazione di radionuclidi aperti in articolazioni	92.29.29 ↔	Brachiterapia interstiziale con impianto volumetrico di emettitori rimovibili multiplanari, altro
92.28.24 ↔	Radio-chemioembolizzazione endovascolare selettiva con I-131-Lipiodol	92.29.31 ↔	Brachiterapia interstiziale con impianto di emettitori permanenti, fino a 10 sorgenti
92.28.25 ↔	Terapia endovascolare selettiva con radionuclidi (SIRT) mediante embolizzazione con microsferi marcate con ittrio-90	92.29.32 ↔	Brachiterapia interstiziale con impianto di emettitori permanenti, da 11 a 15 sorgenti
		92.29.33 ↔	Brachiterapia interstiziale con impianto di emettitori permanenti, da 16 a 20 sorgenti
		92.29.34 ↔	Brachiterapia interstiziale con impianto di emettitori permanenti, da 21 a 25 sorgenti
		92.29.35 ↔	Brachiterapia interstiziale con impianto di emettitori permanenti, da 26 a 30 sorgenti

92.29.36 ↔	Brachiterapia interstiziale con impianto di emettitori permanenti, da 31 a 35 sorgenti	92.30.99 ↔	Radioterapia stereotassica, in seduta unica, altro
92.29.37 ↔	Brachiterapia interstiziale con impianto di emettitori permanenti, da 36 a 40 sorgenti	92.31.00 ↔	Radiochirurgia con fotoni NAS, cerebrale
92.29.38 ↔	Brachiterapia interstiziale con impianto di emettitori permanenti, da 41 a 45 sorgenti	92.31.10 ↔	Radiochirurgia con fotoni NAS, extracerebrale
92.29.39 ↔	Brachiterapia interstiziale con impianto di emettitori permanenti, da 46 a 50 sorgenti	92.32.00 ↔	Radiochirurgia con fotoni a sorgente multiple, NAS
92.29.3A ↔	Brachiterapia interstiziale con impianto di emettitori permanenti, da 51 a 55 sorgenti	92.32.01 ↔	Radiochirurgia con fotoni a sorgenti multiple: Gamma knife
92.29.3B ↔	Brachiterapia interstiziale con impianto di emettitori permanenti, da 56 a 60 sorgenti	92.33.00 ↔	Radiochirurgia con particelle, NAS
92.29.3C ↔	Brachiterapia interstiziale con impianto di emettitori permanenti, da 61 a 65 sorgenti	92.33.01 ↔	Altra radioterapia ad alto voltaggio: radioterapia stereotassica, in seduta unica, cerebrale
92.29.3D ↔	Brachiterapia interstiziale con impianto di emettitori permanenti, da 66 a 70 sorgenti	92.33.11 ↔	Altra radioterapia ad alto voltaggio: radioterapia stereotassica, in seduta unica, extracerebrale
92.29.3E ↔	Brachiterapia interstiziale con impianto di emettitori permanenti, da 71 e più sorgenti	92.39.00 ↔	Altra radiochirurgia stereotassica, NAS
92.29.40 ↔	Brachiterapia con applicatori superficiali, NAS	92.39.01 ↔	Altra radioterapia ad alto voltaggio, irradiazione stereotassica, frazionata, cerebrale, NAS
92.29.49 ↔	Brachiterapia con applicatori superficiali, altro	92.39.11 ↔	Altra radioterapia ad alto voltaggio, irradiazione stereotassica, frazionata, extracerebrale, NAS
92.29.51 ↔	Rimozione di radionuclidi chiusi o di applicatori inattivi sotto anestesia	92.39.20 ↔	Altra radioterapia ad alto voltaggio, irradiazione stereotassica, frazionata: Cerebrale, radioterapia a modulazione di intensità
92.30.00 ↔	Radioterapia stereotassica, in seduta unica, NAS	92.39.21 ↔	Altra radioterapia ad alto voltaggio, irradiazione stereotassica, frazionata: Cerebrale, radioterapia ad arco a modulazione di intensità (IMAT)
92.30.01 ↔	Radioterapia stereotassica, in seduta unica: Cerebrale, NAS	92.39.22 ↔	Altra radioterapia ad alto voltaggio, irradiazione stereotassica, frazionata: Cerebrale, guidata dalle immagini
92.30.02 ↔	Radioterapia stereotassica, in seduta unica: Extracerebrale, NAS	92.39.29 ↔	Altra radioterapia ad alto voltaggio, irradiazione stereotassica, frazionata, cerebrale, altro
92.30.20 ↔	Radioterapia stereotassica, in seduta unica: Cerebrale, radioterapia a modulazione di intensità	92.39.30 ↔	Altra radioterapia ad alto voltaggio, irradiazione stereotassica, frazionata: Extracerebrale, radioterapia a modulazione di intensità
92.30.21 ↔	Radioterapia stereotassica, in seduta unica: Cerebrale, radioterapia ad arco a modulazione di intensità (IMAT)	92.39.31 ↔	Altra radioterapia ad alto voltaggio, irradiazione stereotassica, frazionata: Extracerebrale, radioterapia ad arco a modulazione di intensità (IMAT)
92.30.22 ↔	Radioterapia stereotassica, in seduta unica: Cerebrale, guidata dalle immagini	92.39.32 ↔	Altra radioterapia ad alto voltaggio, irradiazione stereotassica, frazionata: Extracerebrale, guidata dalle immagini
92.30.30 ↔	Radioterapia stereotassica, in seduta unica: Extracerebrale, radioterapia a modulazione di intensità	92.39.39 ↔	Altra radioterapia ad alto voltaggio, irradiazione stereotassica, frazionata, extracerebrale, altro
92.30.31 ↔	Radioterapia stereotassica, in seduta unica: Extracerebrale, radioterapia ad arco a modulazione di intensità (IMAT)	92.41 ↔	Radioterapia intraoperatoria con elettroni
92.30.32 ↔	Radioterapia stereotassica, in seduta unica: Extracerebrale, guidata dalle immagini		

ADRG H33**Procedure OR complesse in più tempi o terapia a pressione negativa complessa o terapia a pressione negativa con intervento specifico o respirazione assistita > 95 ore con terapia intensiva complessa > 196/360 punti risorse**

(Procedura OR estesa in più tempi e procedura nella almeno due delle tabelle H33-1, H33-2, H33-3, H33-4, H33-5) o di cui almeno due trattamenti, che sono temporalmente distanti di almeno un giorno nella nella [di cui almeno due procedure nella tabella H33-6] o Terapia a pressione negativa complessa o Terapia a pressione negativa e (definizione del DRG (H01A) o definizione del DRG (H01B) o definizione del DRG (H05A) o definizione del DRG (H05B)) o Tempo di respirazione artificiale > 95 Stunden e almeno una procedura nella tabella H33-7

DRG H33Z**Procedure OR complesse in più tempi o terapia a pressione negativa complessa o terapia a pressione negativa con intervento specifico o respirazione assistita > 95 ore con terapia intensiva complessa > 196/360 punti risorse****Procedura H33-1**

51.32 ↔	Anastomosi fra colecisti e intestino	51.37 ↔	Anastomosi fra dotto epatico e tratto gastrointestinale
51.34 ↔	Anastomosi fra colecisti e stomaco	51.39 ↔	Altra anastomosi di dotti biliari
51.35 ↔	Altra anastomosi della colecisti		
51.36 ↔	Coledocoenterostomia		

Procedura H33-2

- 50.0 ↔ Epatotomia
- 50.21.11 ↔ Fenestrazione di una o più cisti epatiche, chirurgica a cielo aperto
- 50.21.12 ↔ Fenestrazione di una o più cisti epatiche, per via laparoscopica
- 50.23.11 ↔ Asportazione locale di 1-2 lesioni epatiche, di diametro inferiore a 4 cm ciascuna, chirurgica a cielo aperto
- 50.23.12 ↔ Asportazione locale di 1-2 lesioni epatiche, almeno una di diametro superiore a 4 cm, chirurgica a cielo aperto
- 50.23.13 ↔ Asportazione locale di 3 e più lesioni epatiche, chirurgica a cielo aperto
- 50.25.11 ↔ Asportazione locale di 1-2 lesioni epatiche, di diametro inferiore a 4 cm ciascuna, per via laparoscopica
- 50.25.12 ↔ Asportazione locale di 1-2 lesioni epatiche, almeno una di diametro superiore a 4 cm, per via laparoscopica
- 50.25.13 ↔ Asportazione locale di 3 e più lesioni epatiche, per via laparoscopica
- 50.27.11 ↔ Distruzione locale di lesione o tessuto del fegato, mediante iniezione di alcol, chirurgica a cielo aperto
- 50.27.12 ↔ Distruzione locale di lesione o tessuto del fegato, mediante termoterapia indotta da corrente ad alta frequenza, chirurgica a cielo aperto
- 50.27.13 ↔ Distruzione locale di lesione o tessuto del fegato, mediante crioterapia, chirurgica a cielo aperto
- 50.27.14 ↔ Distruzione locale di lesione o tessuto del fegato, mediante laser, chirurgica a cielo aperto
- 50.27.15 ↔ Distruzione locale di lesione o tessuto del fegato, mediante elettroporazione irreversibile, chirurgica a cielo aperto
- 50.27.19 ↔ Distruzione locale di lesione o tessuto del fegato, chirurgica a cielo aperto, altro
- 50.27.21 ↔ Distruzione locale di lesione o tessuto del fegato, mediante iniezione di alcol, per via laparoscopica
- 50.27.22 ↔ Distruzione locale di lesione o tessuto del fegato, mediante termoterapia, per via laparoscopica
- 50.27.23 ↔ Distruzione locale di lesione o tessuto del fegato, mediante crioterapia, per via laparoscopica
- 50.27.24 ↔ Distruzione locale di lesione o tessuto del fegato, mediante laser, per via laparoscopica
- 50.27.25 ↔ Distruzione locale di lesione o tessuto del fegato, mediante elettroporazione irreversibile, per via laparoscopica
- 50.27.29 ↔ Distruzione locale di lesione o tessuto del fegato, per via laparoscopica, altro
- 50.2A.11 ↔ Resezione di cisti epatica, chirurgica a cielo aperto
- 50.2A.12 ↔ Resezione di cisti epatica, per via laparoscopica
- 50.2A.21 ↔ Bisegmentectomia sinistra, chirurgica a cielo aperto
- 50.2A.22 ↔ Bisegmentectomia sinistra, per via laparoscopica
- 50.2A.23 ↔ Emiepatectomia sinistra, chirurgica a cielo aperto
- 50.2A.24 ↔ Emiepatectomia sinistra, per via laparoscopica
- 50.2A.25 ↔ Emiepatectomia sinistra allargata, chirurgica a cielo aperto
- 50.2A.26 ↔ Emiepatectomia sinistra allargata, per via laparoscopica
- 50.2A.27 ↔ Emiepatectomia destra, chirurgica a cielo aperto
- 50.2A.28 ↔ Emiepatectomia destra, per via laparoscopica
- 50.2A.2A ↔ Emiepatectomia destra allargata, chirurgica a cielo aperto
- 50.2A.2B ↔ Emiepatectomia destra allargata, per via laparoscopica
- 50.2A.2C ↔ Altra resezione di più segmenti adiacenti, chirurgica a cielo aperto
- 50.2A.2D ↔ Altra resezione di più segmenti adiacenti, per via laparoscopica
- 50.2B.11 ↔ Transezione del fegato e legatura di rami della vena porta, ALPPS, prima fase, chirurgica a cielo aperto
- 50.2B.12 ↔ Transezione del fegato e legatura di rami della vena porta, ALPPS, prima fase, per via laparoscopica
- 50.2C.11 ↔ Bisegmentectomia sinistra per trapianto da vivente, chirurgica a cielo aperto
- 50.2C.12 ↔ Bisegmentectomia sinistra per trapianto da vivente, per via laparoscopica
- 50.2C.13 ↔ Emiepatectomia sinistra per trapianto da vivente, chirurgica a cielo aperto
- 50.2C.14 ↔ Emiepatectomia sinistra per trapianto da vivente, per via laparoscopica
- 50.2C.15 ↔ Emiepatectomia destra per trapianto da vivente, chirurgica a cielo aperto
- 50.2C.16 ↔ Emiepatectomia destra per trapianto da vivente, per via laparoscopica
- 50.62 ↔ Chiusura di lacerazione del fegato e riparazione, mediante sutura
- 50.63 ↔ Chiusura di lacerazione del fegato e riparazione, mediante tamponamento
- 50.71 ↔ Epatectomia totale su donatore vivente, chirurgica a cielo aperto

Procedura H33-3

- 51.33 ↔ Anastomosi fra colecisti e pancreas
- 52.01.12 ↔ Drenaggio transgastrico di cisti pancreatiche, chirurgico a cielo aperto
- 52.01.13 ↔ Drenaggio transgastrico di cisti pancreatiche, per via laparoscopica
- 52.01.22 ↔ Drenaggio transduodenale di cisti pancreatiche, chirurgico a cielo aperto
- 52.01.23 ↔ Drenaggio transduodenale di cisti pancreatiche, per via laparoscopica
- 52.09.00 ↔ Altra pancreatotomia, NAS
- 52.09.10 ↔ Altra pancreatotomia, Incisione del pancreas
- 52.09.11 ↔ Altra pancreatotomia, Incisione del dotto pancreatico
- 52.09.99 ↔ Altra pancreatotomia, altro
- 52.22.00 ↔ Altra asportazione o distruzione di lesione o di tessuto del pancreas o del dotto pancreatico, NAS
- 52.22.99 ↔ Altra asportazione o distruzione di lesione o di tessuto del pancreas o del dotto pancreatico, altro
- 52.3 ↔ Marsupializzazione di cisti pancreatiche
- 52.4 ↔ Drenaggio interno di cisti pancreatiche
- 52.50 ↔ Pancreatectomia parziale, NAS
- 52.51.10 ↔ Pancreatectomia prossimale, con conservazione del piloro
- 52.51.20 ↔ Pancreatectomia prossimale, con conservazione del duodeno
- 52.51.31 ↔ Resezione pancreaticoduodenale con gastrectomia parziale
- 52.52.11 ↔ Pancreatectomia distale, chirurgica a cielo aperto
- 52.52.12 ↔ Pancreatectomia distale, per via laparoscopica
- 52.54 ↔ Resezione segmentale del corpo del pancreas
- 52.59 ↔ Pancreatectomia parziale, altro
- 52.60 ↔ Pancreatectomia totale, NAS
- 52.61 ↔ Pancreatectomia totale con gastrectomia parziale
- 52.62 ↔ Pancreatectomia totale, con conservazione del piloro
- 52.63 ↔ Pancreatectomia totale, con conservazione del duodeno
- 52.69 ↔ Pancreatectomia totale, altro

52.95.10 ↔	Rimozione di calcoli dal dotto pancreatico, chirurgica a cielo aperto	52.95.50 ↔	Inserzione o sostituzione di uno stent (protesi) autoespandente nel dotto pancreatico, chirurgica a cielo aperto
52.95.11 ↔	Rimozione di calcoli dal dotto pancreatico, per via laparoscopica	52.95.51 ↔	Inserzione o sostituzione di uno stent (protesi) autoespandente nel dotto pancreatico, per via laparoscopica
52.95.20 ↔	Dilatazione del dotto pancreatico, per via laparoscopica	52.95.60 ↔	Ricostruzione plastica del dotto pancreatico, per via laparoscopica
52.95.30 ↔	Inserzione di un drenaggio nel dotto pancreatico, chirurgica a cielo aperto	52.95.70 ↔	Ricostruzione plastica del pancreas
52.95.31 ↔	Inserzione di un drenaggio nel dotto pancreatico, per via laparoscopica	52.95.90 ↔	Altri interventi per via endoscopica sul pancreas
52.95.40 ↔	Altri interventi sul pancreas, Inserzione o sostituzione di uno stent (protesi) non autoespandente nel dotto pancreatico, chirurgica a cielo aperto	52.96 ↔	Anastomosi del pancreas
52.95.41 ↔	Inserzione o sostituzione di uno stent (protesi) non autoespandente nel dotto pancreatico, per via laparoscopica	52.99.00 ↔	Altri interventi a cielo aperto sul pancreas, NAS
		52.99.10 ↔	Altri interventi a cielo aperto sul pancreas, Dilatazione del dotto pancreatico
		52.99.20 ↔	Altri interventi a cielo aperto sul pancreas, Ricostruzione plastica del dotto pancreatico
		52.99.99 ↔	Altri interventi a cielo aperto sul pancreas, altro

Procedura H33-4

31.73 ↔	Chiusura di altra fistola della trachea	42.66 ↔	Altra esofagocolostomia presternale
42.09.11 ↔	Altra incisione dell'esofago, chirurgica a cielo aperto	42.68 ↔	Altra anastomosi esofagea presternale con interposizione
42.09.12 ↔	Altra incisione dell'esofago, per via laparoscopica	42.69 ↔	Anastomosi presternale dell'esofago, altro
42.10 ↔	Esofagostomia, NAS	42.7X.11 ↔	Esofagomiotomia, chirurgica a cielo aperto
42.11 ↔	Esofagostomia cervicale	42.7X.12 ↔	Esofagomiotomia, per via laparoscopica
42.12 ↔	Esteriorizzazione di tasca esofagea	42.7X.21 ↔	Esofagomiotomia, faringocervicale, chirurgica a cielo aperto
42.19 ↔	Altra fistolizzazione esterna dell'esofago	42.7X.22 ↔	Esofagomiotomia, faringocervicale, per via laparoscopica
42.31 ↔	Asportazione locale di diverticolo esofageo	42.7X.31 ↔	Esofagogastromiotomia, chirurgica a cielo aperto
42.32 ↔	Asportazione locale di altra lesione o tessuto dell'esofago	42.7X.32 ↔	Esofagogastromiotomia, per via laparoscopica
42.39 ↔	Altra distruzione di lesione o tessuto dell'esofago	42.81.20 ↔	Inserzione e sostituzione di una protesi non autoespandente (sonda permanente) nell'esofago, chirurgica a cielo aperto
42.40 ↔	Esofagectomia, NAS	42.81.21 ↔	Inserzione e sostituzione di due protesi non autoespandenti (sonda permanente) nell'esofago, chirurgica a cielo aperto
42.41.00 ↔	Esofagectomia parziale, NAS	42.81.22 ↔	Inserzione e sostituzione di più di due protesi non autoespandenti (sonda permanente) nell'esofago, chirurgica a cielo aperto
42.41.10 ↔	Esofagectomia parziale, senza ricostituzione della continuità	42.81.30 ↔	Inserzione e sostituzione di una protesi non autoespandente (sonda permanente) nell'esofago, per via laparoscopica
42.41.20 ↔	Esofagectomia parziale, con ricostituzione della continuità	42.81.31 ↔	Inserzione e sostituzione di due protesi non autoespandenti (sonda permanente) nell'esofago, per via laparoscopica
42.41.99 ↔	Esofagectomia parziale, altro	42.81.32 ↔	Inserzione e sostituzione di più di due protesi non autoespandenti (sonda permanente) nell'esofago, per via laparoscopica
42.42.00 ↔	Esofagectomia totale, NAS	42.81.50 ↔	Inserzione e sostituzione di una protesi autoespandente (sonda permanente) nell'esofago, chirurgica a cielo aperto
42.42.10 ↔	Esofagectomia totale, senza ricostituzione della continuità	42.81.51 ↔	Inserzione e sostituzione di due protesi autoespandenti (sonda permanente) nell'esofago, chirurgica a cielo aperto
42.42.20 ↔	Esofagectomia totale, con ricostituzione della continuità, transmediastinica	42.81.52 ↔	Inserzione e sostituzione di più di due protesi autoespandenti (sonda permanente) nell'esofago, chirurgica a cielo aperto
42.42.21 ↔	Esofagectomia totale, con ricostituzione della continuità, per via toracoaddominale	42.81.60 ↔	Inserzione e sostituzione di una protesi autoespandente (sonda permanente) nell'esofago, per via laparoscopica
42.42.29 ↔	Esofagectomia totale, con ricostituzione della continuità, per altra via	42.81.61 ↔	Inserzione e sostituzione di due protesi autoespandenti (sonda permanente) nell'esofago, per via laparoscopica
42.42.99 ↔	Esofagectomia totale, altro	42.81.62 ↔	Inserzione e sostituzione di più di due protesi autoespandenti (sonda permanente) nell'esofago, per via laparoscopica
42.51.00 ↔	Esofago-esofagostomia intratoracica, NAS	42.82 ↔	Sutura di lacerazione dell'esofago
42.51.10 ↔	Esofago-esofagostomia intratoracica, Ricostruzione del passaggio esofageo per atresia e riparazione di fistola tracheoesofagea congenita	42.83 ↔	Chiusura di esofagostomia
42.51.99 ↔	Esofago-esofagostomia intratoracica, altro		
42.52 ↔	Esofago-gastrostomia intratoracica		
42.53 ↔	Anastomosi esofagea intratoracica con interposizione di intestino tenue		
42.54 ↔	Altra esofago-enteranastomosi intratoracica		
42.55 ↔	Anastomosi esofagea intratoracica con interposizione di colon		
42.56 ↔	Altra esofagocolostomia intratoracica		
42.58 ↔	Anastomosi esofagea intratoracica con altra interposizione		
42.59 ↔	Anastomosi esofagea intratoracica, altro		
42.61 ↔	Esofago-esofagostomia presternale		
42.62 ↔	Esofago-gastrostomia presternale		
42.63 ↔	Anastomosi esofagea presternale con interposizione di intestino tenue		
42.64 ↔	Altra esofagoenterostomia presternale		
42.65 ↔	Anastomosi esofagea presternale con interposizione di colon		

42.85 ↔	Riparazione di stenosi esofagea	43.89.31 ↔	Diversione biliopancreatica dello stomaco con switch duodenale [BPD-DS], per via laparoscopica
42.87 ↔	Altro innesto dell'esofago	43.89.40 ↔	Sleeve resection, chirurgica a cielo aperto
42.88.00 ↔	Rimozione di protesi dall'esofago, NAS	43.89.41 ↔	Sleeve resection, per via laparoscopica
42.88.11 ↔	Rimozione di protesi dall'esofago, chirurgica a cielo aperto	43.89.42 ↔	Sleeve resection dopo bendaggio gastrico, chirurgica a cielo aperto
42.88.12 ↔	Rimozione di protesi dall'esofago, per via laparoscopica	43.89.43 ↔	Sleeve resection dopo bendaggio gastrico, per via laparoscopica
42.88.99 ↔	Rimozione di protesi dall'esofago, altro	43.89.44 ↔	Re-sleeve resection, chirurgica a cielo aperto
42.89 ↔	Altra riparazione dell'esofago, altro	43.89.45 ↔	Re-sleeve resection, per via laparoscopica
42.91 ↔	Legatura di varici esofagee	43.89.50 ↔	Switch duodenale a seguito di sleeve resection (intervento secondario), chirurgico a cielo aperto
42.99.10 ↔	Transezione esofagea	43.89.51 ↔	Switch duodenale a seguito di sleeve resection (intervento secondario), per via laparoscopica
42.99.35 ↔	Impianto di sistema antireflusso di assistenza alla funzione dello sfintere esofageo inferiore, chirurgico a cielo aperto	43.89.61 ↔	Gastrectomia parziale con gastrogastrostomia
42.99.36 ↔	Impianto di sistema antireflusso di assistenza alla funzione dello sfintere esofageo inferiore, per via laparoscopica	43.91 ↔	Gastrectomia totale con interposizione intestinale
42.99.37 ↔	Impianto di sonda di sistema antireflusso di assistenza alla funzione dello sfintere esofageo inferiore, chirurgico a cielo aperto	43.92 ↔	Esofagoduodenostomia o esofagodigiunostomia con gastrectomia totale
42.99.38 ↔	Impianto di sonda di sistema antireflusso di assistenza alla funzione dello sfintere esofageo inferiore, per via laparoscopica	43.99.00 ↔	Altra gastrectomia totale, NAS
42.99.3A ↔	Rimozione di sistema antireflusso di assistenza alla funzione dello sfintere esofageo inferiore, chirurgica a cielo aperto	43.99.10 ↔	Asportazione di residuo gastrico dopo intervento bariatrico preliminare, chirurgica a cielo aperto
42.99.3B ↔	Rimozione di sistema antireflusso di assistenza alla funzione dello sfintere esofageo inferiore, per via laparoscopica	43.99.11 ↔	Asportazione di residuo gastrico dopo intervento bariatrico preliminare, per via laparoscopica
42.99.3C ↔	Rimozione di sonda di sistema antireflusso di assistenza alla funzione dello sfintere esofageo inferiore, chirurgica a cielo aperto	43.99.99 ↔	Altra gastrectomia totale, altro
42.99.3D ↔	Rimozione di sonda di sistema antireflusso di assistenza alla funzione dello sfintere esofageo inferiore, per via laparoscopica	44.00 ↔	Vagotomia, NAS
42.99.3E ↔	Revisione senza sostituzione di sistema antireflusso di assistenza alla funzione dello sfintere esofageo inferiore, chirurgica a cielo aperto	44.01 ↔	Vagotomia troncolare
42.99.3F ↔	Revisione senza sostituzione di sistema antireflusso di assistenza alla funzione dello sfintere esofageo inferiore, per via laparoscopica	44.02 ↔	Vagotomia super selettiva
43.0 ↔	Gastrotomia	44.03 ↔	Altra vagotomia selettiva
43.5 ↔	Gastrectomia parziale, con anastomosi esofagea	44.21 ↔	Dilatazione mediante incisione del piloro
43.6X.00 ↔	Gastrectomia parziale con anastomosi duodenale, NAS	44.29 ↔	Piloro plastica, altro
43.6X.10 ↔	Pilorectomia con anastomosi duodenale	44.31.00 ↔	Bypass gastrico, NAS
43.6X.20 ↔	Tipo Billroth I	44.31.09 ↔	Bypass gastrico, altro
43.6X.99 ↔	Gastrectomia parziale con anastomosi duodenale, altro	44.31.11 ↔	Bypass gastrico prossimale, chirurgico a cielo aperto
43.70 ↔	Gastrectomia parziale con anastomosi digiunale e ileale, NAS	44.31.12 ↔	Bypass gastrico prossimale, per via laparoscopica
43.71.11 ↔	Gastrectomia parziale (asportazione di 2/3) con anastomosi digiunale	44.31.13 ↔	Bypass gastrico prossimale dopo sleeve resection, intervento di riconversione, chirurgico a cielo aperto
43.71.21 ↔	Gastrectomia parziale (asportazione di 4/5) con anastomosi digiunale	44.31.14 ↔	Bypass gastrico prossimale dopo sleeve resection, intervento di riconversione, per via laparoscopica
43.72.11 ↔	Gastrectomia parziale (asportazione di 2/3) con anastomosi ileale	44.31.15 ↔	Bypass gastrico prossimale dopo bendaggio gastrico, dopo intervento bariatrico preliminare, chirurgico a cielo aperto
43.72.21 ↔	Gastrectomia parziale (asportazione di 4/5) con anastomosi ileale	44.31.16 ↔	Bypass gastrico prossimale dopo bendaggio gastrico, dopo intervento bariatrico preliminare, per via laparoscopica
43.79 ↔	Gastrectomia parziale con anastomosi digiunale e ileale, altro	44.31.21 ↔	Bypass gastrico distale, chirurgico a cielo aperto
43.81 ↔	Gastrectomia parziale con trasposizione digiunale	44.31.22 ↔	Bypass gastrico distale, per via laparoscopica
43.89.00 ↔	Altra gastrectomia parziale, NAS	44.31.31 ↔	Omega-loop gastric bypass, chirurgico a cielo aperto
43.89.09 ↔	Altra gastrectomia parziale, altro	44.31.32 ↔	Omega-loop gastric bypass, per via laparoscopica
43.89.10 ↔	Resezione segmentaria dello stomaco	44.31.41 ↔	Bypass gastrico Roux-en-Y, chirurgico a cielo aperto
43.89.20 ↔	Diversione biliopancreatica dello stomaco secondo Scopinaro, chirurgica a cielo aperto	44.31.42 ↔	Bypass gastrico Roux-en-Y, per via laparoscopica
43.89.21 ↔	Diversione biliopancreatica dello stomaco secondo Scopinaro, per via laparoscopica	44.38 ↔	Gastroenterostomia laparoscopica
43.89.30 ↔	Diversione biliopancreatica dello stomaco con switch duodenale [BPD-DS], chirurgica a cielo aperto	44.39 ↔	Gastroenterostomia senza gastrectomia, altro
		44.40 ↔	Sutura di ulcera peptica, NAS
		44.41 ↔	Sutura di ulcera gastrica
		44.42 ↔	Sutura di ulcera duodenale
		44.49.10 ↔	Sclerotizzazione di varici del fondo, chirurgica a cielo aperto
		44.49.11 ↔	Sclerotizzazione di varici del fondo, per via laparoscopica
		44.49.20 ↔	Legatura di varici del fondo, chirurgica a cielo aperto
		44.49.21 ↔	Legatura di varici del fondo, per via laparoscopica
		44.49.30 ↔	Transezione del fondo
		44.5X.00 ↔	Revisione di anastomosi gastrica, NAS
		44.5X.10 ↔	Revisione di anastomosi gastrica a seguito di intervento tipo Billroth I o II
		44.5X.21 ↔	Revisione di anastomosi gastrica a seguito di bypass gastrico o con interposizione intestinale, chirurgica a cielo aperto
		44.5X.22 ↔	Revisione di anastomosi gastrica a seguito di bypass gastrico o con interposizione intestinale, per via laparoscopica

44.5X.33 ↔	Revisione di tasca a seguito di bypass gastrico senza nuova confezione, chirurgica a cielo aperto	44.96.14 ↔	Sostituzione dell'anello in seguito a posa di anello gastrico, per via laparoscopica
44.5X.34 ↔	Revisione di tasca a seguito di bypass gastrico senza nuova confezione, per via laparoscopica	44.96.16 ↔	Riparazione di catetere in seguito a posa di anello gastrico, con intervento intraaddominale, chirurgico a cielo aperto
44.5X.35 ↔	Revisione di tasca a seguito di bypass gastrico con nuova confezione, chirurgica a cielo aperto	44.96.17 ↔	Riparazione di catetere in seguito a posa di anello gastrico, con intervento intraaddominale, per via laparoscopica
44.5X.36 ↔	Revisione di tasca a seguito di bypass gastrico con nuova confezione, per via laparoscopica	44.96.18 ↔	Sostituzione di port in seguito a posa di anello gastrico
44.5X.41 ↔	Revisione di diversione biliopancreatica [BPD], chirurgica a cielo aperto	44.96.99 ↔	Revisione di intervento riduttivo dello stomaco, altro
44.5X.42 ↔	Revisione di diversione biliopancreatica [BPD], per via laparoscopica	44.97.00 ↔	Rimozione di dispositivo(i) riduttivo(i) gastrico(i), NAS
44.5X.43 ↔	Riconversione di diversione biliopancreatica [BPD], chirurgica a cielo aperto	44.97.11 ↔	Rimozione di anello gastrico, chirurgica a cielo aperto
44.5X.44 ↔	Riconversione di diversione biliopancreatica (BPD), per via laparoscopica	44.97.12 ↔	Rimozione di anello gastrico, per via laparoscopica
44.5X.51 ↔	Riconversione di bypass gastrico, chirurgica a cielo aperto	44.97.99 ↔	Rimozione di dispositivo(i) riduttivo(i) gastrico(i), altro
44.5X.52 ↔	Riconversione di bypass gastrico, per via laparoscopica	44.99.11 ↔	Dilatazione dello stomaco mediante dilatatori, chirurgica a cielo aperto
44.5X.99 ↔	Revisione di anastomosi gastrica, altro	44.99.12 ↔	Dilatazione dello stomaco mediante dilatatori, per via laparoscopica
44.61 ↔	Sutura di lacerazione dello stomaco	44.99.21 ↔	Serranodo e clipping dello stomaco, chirurgico a cielo aperto
44.63.00 ↔	Chiusura di altra fistola gastrica, NAS	44.99.22 ↔	Serranodo e clipping dello stomaco, per via endoscopica
44.63.11 ↔	Chiusura di altra fistola gastrica, chirurgica a cielo aperto	44.99.51 ↔	Inserzione o sostituzione di una protesi non autoespandente nello stomaco, chirurgica a cielo aperto
44.63.12 ↔	Chiusura di altra fistola gastrica, per via laparoscopica	44.99.52 ↔	Inserzione o sostituzione di una protesi non autoespandente nello stomaco, per via laparoscopica
44.63.99 ↔	Chiusura di altra fistola gastrica, altro	44.99.61 ↔	Inserzione o sostituzione di una protesi autoespandente nello stomaco, chirurgica a cielo aperto
44.64 ↔	Gastropessia	44.99.62 ↔	Inserzione o sostituzione di una protesi autoespandente nello stomaco, per via laparoscopica
44.65.00 ↔	Esofagogastropastica, NAS	44.99.71 ↔	Rimozione di protesi dallo stomaco, chirurgica a cielo aperto
44.65.10 ↔	Esofagogastropastica, Plastica del cardias, chirurgica a cielo aperto	44.99.72 ↔	Rimozione di protesi dallo stomaco, per via laparoscopica
44.65.20 ↔	Esofagogastropastica, (Emi)funduplicatio, chirurgica a cielo aperto	44.99.80 ↔	Impianto e sostituzione di pacemaker gastrico (incl. sonde)
44.65.99 ↔	Esofagogastropastica, altro	44.99.81 ↔	Revisione senza sostituzione di pacemaker gastrico (incl. sonde)
44.66.00 ↔	Altri interventi per restaurare la funzione dello sfintere esofagogastrico, NAS	44.99.91 ↔	Altri interventi sul piloro
44.66.11 ↔	Plastica iatale in corso di intervento bariatrico, chirurgica a cielo aperto	45.50 ↔	Isolamento di segmento intestinale, NAS
44.66.99 ↔	Altri interventi per restaurare la funzione dello sfintere esofagogastrico, altro	45.51 ↔	Isolamento di segmento dell'intestino tenue
44.67.00 ↔	Interventi laparoscopici per restaurare la funzione dello sfintere esofagogastrico, NAS	45.52 ↔	Isolamento di segmento dell'intestino crasso
44.67.10 ↔	Interventi laparoscopici per restaurare la funzione dello sfintere esofagogastrico, Plastica del cardias, per via laparoscopica	45.61 ↔	Resezione segmentaria multipla dell'intestino tenue
44.67.20 ↔	Interventi laparoscopici per restaurare la funzione dello sfintere esofagogastrico, (Emi)funduplicatio, per via laparoscopica	45.62 ↔	Altra resezione parziale dell'intestino tenue
44.67.99 ↔	Interventi laparoscopici per restaurare la funzione dello sfintere esofagogastrico, altro	45.63.00 ↔	Rimozione totale dell'intestino tenue, NAS
44.68 ↔	Gastroplastica	45.63.99 ↔	Rimozione totale dell'intestino tenue, altro
44.69 ↔	Altra riparazione dello stomaco, altro	45.70 ↔	Asportazione parziale dell'intestino crasso, NAS
44.91 ↔	Legatura a cielo aperto di varici gastriche	45.73.11 ↔	Emicolectomia destra, chirurgica a cielo aperto
44.92 ↔	Manipolazione intraoperatoria dello stomaco	45.73.12 ↔	Emicolectomia destra, per via laparoscopica
44.93 ↔	Inserzione di bolla gastrica (palloncino)	45.74.11 ↔	Resezione del colon trasverso, chirurgica a cielo aperto
44.94 ↔	Rimozione di bolla gastrica (palloncino)	45.74.12 ↔	Resezione del colon trasverso, per via laparoscopica
44.95.00 ↔	Interventi riduttivi dello stomaco, NAS	45.75.11 ↔	Emicolectomia sinistra, chirurgica a cielo aperto
44.95.09 ↔	Interventi riduttivi dello stomaco, altro	45.75.12 ↔	Emicolectomia sinistra, per via laparoscopica
44.95.11 ↔	Posa di anello gastrico, chirurgico a cielo aperto	45.75.21 ↔	Emicolectomia sinistra con sigmoidectomia, chirurgica a cielo aperto
44.95.12 ↔	Posa di anello gastrico, per via laparoscopica	45.75.22 ↔	Emicolectomia sinistra con sigmoidectomia, per via laparoscopica
44.95.21 ↔	Gastroplastica verticale, chirurgica a cielo aperto	45.76.00 ↔	Sigmoidectomia, NAS
44.95.22 ↔	Gastroplastica verticale, per via laparoscopica	45.76.09 ↔	Sigmoidectomia, altro
44.96.00 ↔	Revisione di intervento riduttivo dello stomaco, NAS	45.76.11 ↔	Sigmoidectomia, chirurgica a cielo aperto
44.96.11 ↔	Riposizionamento dell'anello in seguito a posa di anello gastrico, chirurgica a cielo aperto	45.76.21 ↔	Sigmoidectomia, per via laparoscopica
44.96.12 ↔	Riposizionamento dell'anello in seguito a posa di anello gastrico, per via laparoscopica	45.77.11 ↔	Emicolectomia destra allargata, chirurgica a cielo aperto
44.96.13 ↔	Sostituzione dell'anello in seguito a posa di anello gastrico, chirurgica a cielo aperto	45.77.12 ↔	Emicolectomia destra allargata, per via laparoscopica
		45.77.21 ↔	Emicolectomia sinistra allargata, chirurgica a cielo aperto

45.77.22 ↔	Emicolectomia sinistra allargata, per via laparoscopica	46.99.72 ↔	Rimozione di protesi dell'intestino, per via laparoscopica
45.78.11 ↔	Resezione segmentaria, chirurgica a cielo aperto	46.99.81 ↔	Sezione delle briglie di Ladd, chirurgica a cielo aperto
45.78.12 ↔	Resezione segmentaria, per via laparoscopica	46.99.82 ↔	Sezione delle briglie di Ladd, per via laparoscopica
45.78.21 ↔	Resezione segmentaria multipla, per via endoscopica	46.99.93 ↔	Chiusura di difetto mesenterico su ernia interna, chirurgica a cielo aperto
45.78.22 ↔	Resezione segmentaria multipla, per via laparoscopica	46.99.94 ↔	Chiusura di difetto mesenterico su ernia interna, per via laparoscopica
45.79 ↔	Asportazione parziale dell'intestino crasso, altro	48.1 ↔	Proctostomia
45.80 ↔	Colectomia e coloproctectomia, NAS	48.41 ↔	Resezione sottomucosa del retto (secondo Soave)
45.81.11 ↔	Colectomia, chirurgica a cielo aperto	48.49 ↔	Resezione del retto con pull-through, altro
45.81.12 ↔	Colectomia, per via laparoscopica	48.50 ↔	Resezione del retto senza conservazione dello sfintere, NAS
45.82.11 ↔	Coloproctectomia, , chirurgica a cielo aperto	48.51 ↔	Resezione del retto per via addominoperineale
45.82.12 ↔	Coloproctectomia, per via laparoscopica	48.53 ↔	Resezione del retto per via addomino-sacrale, sacroperineale e perineale
45.89 ↔	Colectomia e coloproctectomia, altro	48.59 ↔	Resezione del retto senza conservazione dello sfintere, altro
45.90 ↔	Anastomosi intestinale, NAS	48.65 ↔	Resezione del retto secondo Duhamel
45.91 ↔	Anastomosi intestinale tenue-tenu	48.66.00 ↔	Resezione del retto con conservazione dello sfintere, NAS
45.92.11 ↔	Anastomosi tenue-retto con confezione di tasca (pouch)	48.66.09 ↔	Resezione del retto con conservazione dello sfintere, altro
45.92.12 ↔	Anastomosi tenue-retto senza confezione di tasca (pouch)	48.66.11 ↔	Resezione di anello e cilindro rettale, con anastomosi, chirurgica a cielo aperto
45.93 ↔	Anastomosi intestinale tenue-crasso	48.66.12 ↔	Resezione di anello e cilindro rettale, con enterostomia e chiusura a fondo cieco, chirurgica a cielo aperto
45.94 ↔	Anastomosi intestinale crasso-crasso	48.66.13 ↔	Resezione di anello e cilindro rettale, con anastomosi, per via laparoscopica
45.95.11 ↔	Anastomosi tenue-ano con confezione di tasca	48.66.14 ↔	Resezione di anello e cilindro rettale, con enterostomia e chiusura a fondo cieco, per via laparoscopica
45.95.12 ↔	Anastomosi tenue-ano senza confezione di tasca	48.66.15 ↔	Resezione di anello e cilindro rettale, per via transanale
45.95.21 ↔	Anastomosi crasso-ano	48.66.21 ↔	Resezione anteriore del retto, con anastomosi, chirurgica a cielo aperto
45.96 ↔	Anastomosi crasso-retto	48.66.22 ↔	Resezione anteriore del retto, con enterostomia e chiusura a fondo cieco, chirurgica a cielo aperto
45.97.11 ↔	Nuova confezione di anastomosi al piede d'ansa del tenue, chirurgica a cielo aperto	48.66.23 ↔	Resezione anteriore del retto, con anastomosi, per via laparoscopica
45.97.12 ↔	Nuova confezione di anastomosi al piede d'ansa del tenue, per via laparoscopica	48.66.24 ↔	Resezione anteriore del retto, con enterostomia e chiusura a fondo cieco, per via laparoscopica
45.98.13 ↔	Revisione di anastomosi all'ano	48.66.25 ↔	Resezione anteriore del retto, per via transanale
45.99 ↔	Anastomosi intestinale, altro	48.66.31 ↔	Resezione anteriore bassa del retto, con anastomosi, chirurgica a cielo aperto
46.12.11 ↔	Colostomia terminale, chirurgica a cielo aperto	48.66.32 ↔	Resezione anteriore bassa del retto, con enterostomia e chiusura a fondo cieco, chirurgica a cielo aperto
46.12.12 ↔	Colostomia terminale, per via laparoscopica	48.66.33 ↔	Resezione anteriore bassa del retto, con anastomosi, per via laparoscopica
46.15.11 ↔	Colostomia a doppia canna, chirurgica a cielo aperto	48.66.34 ↔	Resezione anteriore bassa del retto, con enterostomia e chiusura a fondo cieco, per via laparoscopica
46.15.12 ↔	Colostomia a doppia canna, per via laparoscopica	48.66.35 ↔	Resezione anteriore bassa del retto, con anastomosi, per via transanale
46.25.11 ↔	Digiunostomia e ileostomia terminale, chirurgica a cielo aperto	48.69 ↔	Altra resezione del retto, altro
46.25.12 ↔	Digiunostomia e ileostomia terminale, per via laparoscopica	48.74 ↔	Retto-rettostomia
46.26.11 ↔	Digiunostomia e ileostomia a doppia canna, chirurgica a cielo aperto	49.74 ↔	Trasposizione del muscolo gracile per incontinenza anale
46.26.12 ↔	Digiunostomia e ileostomia a doppia canna, per via laparoscopica		
46.29 ↔	Digiunostomia e ileostomia, altro		
46.2A ↔	Confezione di anastomosi secondo Bishop-Koop		
46.33 ↔	Confezione di duodenostomia		
46.39 ↔	Altra enterostomia, altro		
46.99.10 ↔	Decompressione dell'intestino		
46.99.51 ↔	Inserzione o sostituzione di una protesi non autoespandente nell'intestino, chirurgica a cielo aperto		
46.99.52 ↔	Inserzione o sostituzione di una protesi non autoespandente nell'intestino, per via laparoscopica		
46.99.61 ↔	Inserzione o sostituzione di una protesi autoespandente nell'intestino, chirurgica a cielo aperto		
46.99.62 ↔	Inserzione o sostituzione di una protesi autoespandente nell'intestino, per via laparoscopica		
46.99.71 ↔	Rimozione di protesi dell'intestino, chirurgica a cielo aperto		

Procedura H33-5

01.23.00 ↔	Riapertura di pregressa craniotomia, NAS	01.51.19 ↔	Asportazione di lesione o di tessuto delle meningi cerebrali, altro
01.23.10 ↔	Riapertura di pregressa craniotomia con inserzione di drenaggio	01.51.21 ↔	Asportazione di tessuto tumorale intracerebrale di origine cerebrale
01.23.20 ↔	Riapertura di pregressa craniotomia con rimozione di materiale alloplastico o di sistema di somministrazione farmacologica dalle ossa del cranio	01.51.22 ↔	Asportazione di tessuto tumorale intracerebrale di origine extracerebrale
01.23.21 ↔	Riapertura di pregressa craniotomia con rimozione di materiale alloplastico o di sistema di somministrazione farmacologica dallo spazio epidurale	01.51.29 ↔	Asportazione di lesione o tessuto del cervello, altro
01.23.29 ↔	Riapertura di pregressa craniotomia con rimozione di altro materiale	01.51.31 ↔	Distruzione di lesione o tessuto delle meningi cerebrali
01.23.99 ↔	Riapertura di pregressa craniotomia, altro	01.51.41 ↔	Distruzione di tessuto tumorale intracerebrale di origine cerebrale
01.26 ↔	Inserzione e sostituzione di catetere nella cavità cranica o nel tessuto cerebrale	01.51.42 ↔	Distruzione di tessuto tumorale intracerebrale di origine extracerebrale
01.28 ↔	Inserzione di catetere(i) intracranico(i) attraverso foro(i) di trapanazione	01.51.49 ↔	Distruzione di lesione o di tessuto cerebrale, altro
01.29.00 ↔	Revisione senza sostituzione di catetere(i) nella cavità cranica o nel tessuto cerebrale, NAS	01.52.00 ↔	Emisferectomia, NAS
01.29.10 ↔	Revisione stereotassica senza sostituzione di cateteri intracerebrali per infusione intraventricolare	01.52.10 ↔	Emisferectomia, tessuto tumorale intracerebrale di origine cerebrale
01.29.99 ↔	Revisione senza sostituzione di catetere(i) nella cavità cranica o nel tessuto cerebrale, altro	01.52.11 ↔	Emisferectomia, tessuto tumorale intracerebrale di origine extracerebrale
01.31.00 ↔	Incisione delle meningi cerebrali, NAS	01.52.99 ↔	Emisferectomia, altro
01.31.10 ↔	Incisione delle meningi cerebrali per evacuazione di ematoma (igroma) subdurale	01.53.00 ↔	Lobectomia cerebrale, NAS
01.31.11 ↔	Incisione delle meningi cerebrali per evacuazione di empiema subdurale	01.53.10 ↔	Lobectomia cerebrale, tessuto tumorale intracerebrale di origine cerebrale
01.31.20 ↔	Incisione delle meningi cerebrali per drenaggio di liquido subdurale e subaracnoideo	01.53.11 ↔	Lobectomia cerebrale, tessuto tumorale intracerebrale di origine extracerebrale
01.31.99 ↔	Incisione delle meningi cerebrali, altro	01.53.99 ↔	Lobectomia cerebrale, altro
01.32.00 ↔	Lobotomia e trattotomia, NAS	01.59 ↔	Altre asportazioni o altri interventi di distruzione sul cervello e sulle meningi cerebrali, altro
01.32.10 ↔	Lobotomia e trattotomia, Cingolotomia	01.6X.10 ↔	Asportazione e distruzione di tessuto tumorale dalla base del cranio
01.32.11 ↔	Lobotomia e trattotomia, Transezione subpiale	01.6X.11 ↔	Asportazione e distruzione di tessuto tumorale dalla calotta
01.32.12 ↔	Lobotomia e trattotomia, Lobotomie multiple	01.6X.20 ↔	Asportazione e distruzione di altro tessuto patologico dalla base del cranio
01.32.20 ↔	Lobotomia e trattotomia, Interruzione stereotassica di sistemi di vie encefaliche	01.6X.21 ↔	Asportazione e distruzione di altro tessuto patologico dalla calotta
01.32.99 ↔	Lobotomia e trattotomia, altro	01.6X.22 ↔	Asportazione e distruzione di altro tessuto patologico dalla base del cranio e dalla calotta con meningi cerebrali
01.39.00 ↔	Altre incisioni cerebrali, NAS	02.01 ↔	Apertura di suture del cranio
01.39.10 ↔	Altre incisioni cerebrali per evacuazione di ematoma intracerebrale	02.02 ↔	Riposizionamento di frammenti di frattura affossata del cranio
01.39.11 ↔	Altre incisioni cerebrali per evacuazione di ascesso intracerebrale	02.03 ↔	Formazione di opercoli cranici
01.39.19 ↔	Altre incisioni cerebrali, evacuazione di altro liquido intracerebrale	02.04.00 ↔	Innesto osseo sul cranio, NAS
01.39.20 ↔	Altre incisioni cerebrali, Evacuazione stereotassica di ematoma intracranico	02.04.10 ↔	Innesto osseo sul cranio, calotta cranica
01.39.21 ↔	Altre incisioni cerebrali, Evacuazione stereotassica di ascesso intracranico	02.04.99 ↔	Innesto osseo sul cranio, altro
01.39.29 ↔	Altre incisioni cerebrali, Evacuazione stereotassica di altro liquido intracranico	02.05.00 ↔	Inserzione di placca cranica, NAS
01.39.30 ↔	Altre incisioni cerebrali, Rimozione di corpo estraneo intracerebrale	02.05.10 ↔	Inserzione di impianto CAD nel neurocranio senza interessamento dello splancnocranio, difetto semplice
01.39.40 ↔	Inserzione di drenaggio esterno nel sistema liquorale (es. ventricolare, cisternale, subdurale)	02.05.11 ↔	Inserzione di impianto CAD nel neurocranio senza interessamento dello splancnocranio, difetto maggiore o complesso
01.39.41 ↔	Inserzione di serbatoio nel sistema liquorale (es. ventricolare, cisternale, subdurale)	02.05.20 ↔	Inserzione di impianto CAD nel neurocranio con interessamento di orbita, regione temporale o seno frontale, fino a 2 regioni
01.39.42 ↔	Rimozione di serbatoio dal sistema liquorale (es. ventricolare, cisternale, subdurale)	02.05.30 ↔	Inserzione di impianto CAD nel neurocranio con interessamento di più regioni dello splancnocranio, da 3 regioni
01.39.50 ↔	Rimozione di impianto intracranico	02.05.41 ↔	Reinserzione di placca cranica autologa
01.39.99 ↔	Altre incisioni cerebrali, altro	02.05.99 ↔	Inserzione di placca cranica, altro
01.41 ↔	Interventi sul talamo	02.06.00 ↔	Altri tipi di osteoplastica del cranio, NAS
01.42 ↔	Interventi sul globo pallido	02.06.10 ↔	Cranioplastica fronto-orbitale per spostamento osseo
01.51.00 ↔	Asportazione e distruzione di lesione o tessuto del cervello e delle meningi cerebrali, NAS	02.06.20 ↔	Riparazione del neurocranio senza interessamento dello splancnocranio, con impianto semplice (cemento osseo, materiale alloplastico)
01.51.10 ↔	Asportazione di tessuto tumorale dalle meningi cerebrali con isolamento di tessuto adiacente infiltrato		

02.06.30 ↔	Riparazione di neurocranio e splancnocranio o del solo splancnocranio, con impianto semplice (cemento osseo, materiale alloplastico)	02.99.13 ↔	Instillazione stereotassica di medicamenti quale intervento indipendente
02.06.99 ↔	Altri tipi di osteoplastica del cranio, altro	02.99.14 ↔	Impianto, revisione o sostituzione stereotassica di cateteri intracerebrali per infusione intraventricolare
02.07 ↔	Rimozione di placca del cranio	02.99.20 ↔	Conversione di shunt liquorale (o derivazione di liquido cerebrospinale) in derivazione multipla
02.11 ↔	Sutura semplice della dura madre	02.99.29 ↔	Altra revisione e rimozione di derivazioni liquorali
02.12.00 ↔	Altra riparazione delle meningi cerebrali, NAS	02.99.30 ↔	Impianto o sostituzione di sonda di misura intracranica
02.12.10 ↔	Altra riparazione delle meningi cerebrali senza cranioplastica	02.99.31 ↔	Revisione senza sostituzione di sonda di misura intracranica
02.12.20 ↔	Altra riparazione delle meningi cerebrali con cranioplastica	02.99.40 ↔	Impianto o sostituzione di neuroprotesi
02.12.21 ↔	Altra duraplastica con cranioplastica della convessità	02.99.41 ↔	Revisione senza sostituzione di neuroprotesi
02.12.22 ↔	Altra duraplastica con cranioplastica del passaggio craniocervicale	02.99.50 ↔	Impianto e rimozione di sistema di cateteri a palloncino per brachiterapia intracerebrale
02.12.31 ↔	Duraplastica frontobasale con lembo peduncolato	02.99.90 ↔	Altri interventi stereotassici sul cranio, sul cervello e sulle meningi
02.12.99 ↔	Altra riparazione delle meningi cerebrali, altro	04.01.00 ↔	Asportazione di neurinoma acustico, NAS
02.13 ↔	Legatura dei vasi delle meningi	04.01.10 ↔	Asportazione di neurinoma acustico mediante craniotomia
02.14 ↔	Plessectomia coroidea	04.01.11 ↔	Asportazione di neurinoma acustico, Approccio translabyrinthico
02.2 ↔	Ventricolostomia	04.01.99 ↔	Asportazione di neurinoma acustico, altro
02.31 ↔	Shunt fra ventricolo e strutture del capo e del collo	04.41 ↔	Decompressione della radice del trigemino
02.32 ↔	Shunt fra ventricolo e sistema circolatorio	07.51 ↔	Eplorazione della regione pineale
02.33 ↔	Shunt fra ventricolo e cavità toracica	07.52 ↔	Incisione della ghiandola pineale
02.34 ↔	Shunt fra ventricolo, cavità addominale e i suoi organi	07.53 ↔	Asportazione parziale della ghiandola pineale
02.35 ↔	Shunt fra ventricolo ed apparato urinario	07.54 ↔	Asportazione della ghiandola pineale
02.39 ↔	Altri interventi per il drenaggio ventricolare	07.59 ↔	Interventi sulla ghiandola pineale, altro
02.43 ↔	Rimozione di shunt ventricolare	07.61 ↔	Asportazione parziale dell'ipofisi, per via transfrontale
02.51.00 ↔	Sinangiosi, NAS	07.62 ↔	Asportazione parziale dell'ipofisi, per via trans-sfenoidale
02.51.11 ↔	EDAS (encefalo-duro-arterio-sinangiosi)	07.63 ↔	Asportazione parziale dell'ipofisi, per via non specificata
02.51.12 ↔	EDS (encefalo-duro-sinangiosi), posa della dura madre invertita sulla corteccia cerebrale	07.64 ↔	Asportazione totale dell'ipofisi per via transfrontale
02.51.13 ↔	EDS (encefalo-duro-sinangiosi), posa di un'arteria e della dura madre invertita sulla corteccia cerebrale	07.65 ↔	Asportazione totale dell'ipofisi per via trans-sfenoidale
02.51.14 ↔	EMS (encefalo-mio-sinangiosi)	07.68 ↔	Asportazione totale dell'ipofisi, per altra via specificata
02.51.15 ↔	EGPS (encefalo-galea-periostio-sinangiosi)	07.69 ↔	Asportazione totale dell'ipofisi per via non specificata
02.51.99 ↔	Sinangiosi, altro	07.71 ↔	Eplorazione della fossa ipofisaria
02.91 ↔	Separazione di aderenze corticali	07.72 ↔	Incisione dell'ipofisi
02.92 ↔	Interventi riparativi sul cervello	07.79 ↔	Interventi sull'ipofisi, altro
02.93.30 ↔	Impianto o sostituzione di elettrodi per la neurostimolazione intracranica, NAS	07.80 ↔	Timectomia, NAS
02.93.31 ↔	Impianto o sostituzione di microelettrodi temporanei per derivazione e stimolazione uniloculare	07.81 ↔	Altra asportazione parziale del timo
02.93.32 ↔	Impianto o sostituzione di microelettrodi temporanei per derivazione e stimolazione multiloculare	07.82 ↔	Altra asportazione totale del timo
02.93.33 ↔	Impianto o sostituzione di microelettrodi permanenti per derivazione e stimolazione uniloculare	07.83 ↔	Asportazione parziale del timo in toracosopia
02.93.34 ↔	Impianto o sostituzione di microelettrodi permanenti per derivazione e stimolazione multiloculare	07.84 ↔	Asportazione totale del timo in toracosopia
02.93.39 ↔	Impianto o sostituzione di elettrodi per la neurostimolazione intracranica, altro	07.91 ↔	Eplorazione dell'area timica
02.93.40 ↔	Revisione senza sostituzione di elettrodi per la neurostimolazione intracranica, NAS	07.92 ↔	Altra incisione del timo
02.93.41 ↔	Revisione senza sostituzione di elettrodi per la neurostimolazione intracranica, stereotassica, sistema a elettrodo singolo permanente per la stimolazione permanente	07.93 ↔	Riparazione del timo
02.93.42 ↔	Revisione senza sostituzione di elettrodi per la neurostimolazione intracranica, stereotassica, sistema a più elettrodi permanenti per la stimolazione permanente	07.95 ↔	Incisione del timo in toracosopia
02.93.49 ↔	Revisione senza sostituzione di elettrodi per la neurostimolazione intracranica, altro	07.98 ↔	Altri interventi non specificati sul timo in toracosopia
02.93.51 ↔	Rimozione di elettrodi per la neurostimolazione intracranica	07.99 ↔	Altri interventi non specificati sul timo
02.96 ↔	Applicazione di elettrodi sfenoidali	16.01 ↔	Orbitotomia con lembo osseo
02.99.10 ↔	Interventi stereotassici sul sistema liquorale	16.02 ↔	Orbitotomia con inserzione di impianto orbitale
02.99.11 ↔	Impianto o espianito stereotassico di materiale radioattivo quale intervento indipendente	16.09 ↔	Orbitotomia, altro
02.99.12 ↔	Impianto stereotassico di tessuto nel cranio, nel cervello e nelle meningi cerebrali	16.51.00 ↔	Esenterazione dell'orbita con rimozione di strutture adiacenti, NAS
		16.51.10 ↔	Esenterazione dell'orbita con rimozione di strutture adiacenti, con conservazione della cute palpebrale
		16.51.11 ↔	Esenterazione dell'orbita con rimozione di strutture adiacenti, senza conservazione della cute palpebrale
		16.51.99 ↔	Esenterazione dell'orbita con rimozione di strutture adiacenti, altro
		16.52.00 ↔	Esenterazione dell'orbita con rimozione terapeutica di osso orbitale, NAS

16.52.10 ↔	Esenterazione dell'orbita con rimozione terapeutica di osso orbitale, con conservazione della cute palpebrale	25.2X.32 ↔	Pelviglossectomia, approccio transorale, ricostruzione con mucosa locale
16.52.11 ↔	Esenterazione dell'orbita con rimozione terapeutica di osso orbitale, senza conservazione della cute palpebrale	25.2X.33 ↔	Pelviglossectomia, approccio transorale, ricostruzione con lembo miocutaneo
16.52.99 ↔	Esenterazione dell'orbita con rimozione terapeutica di osso orbitale, altro	25.2X.34 ↔	Pelviglossectomia, approccio transorale, ricostruzione con innesto libero con anastomosi microvascolare
16.59.00 ↔	Altra esenterazione dell'orbita, NAS	25.2X.39 ↔	Pelviglossectomia, approccio transorale, con altra ricostruzione
16.59.10 ↔	Altra esenterazione dell'orbita, con conservazione della cute palpebrale	25.2X.40 ↔	Pelviglossectomia, approccio transmandibolare, NAS
16.59.11 ↔	Altra esenterazione dell'orbita, senza conservazione della cute palpebrale	25.2X.41 ↔	Pelviglossectomia, approccio transmandibolare, senza ricostruzione
16.59.99 ↔	Altra esenterazione dell'orbita, altro	25.2X.42 ↔	Pelviglossectomia, approccio transmandibolare, ricostruzione con mucosa locale
16.63 ↔	Revisione della cavità dopo enucleazione con innesto	25.2X.43 ↔	Pelviglossectomia, approccio transmandibolare, ricostruzione con lembo miocutaneo
16.64 ↔	Altra revisione della cavità dopo enucleazione	25.2X.44 ↔	Pelviglossectomia, approccio transmandibolare, ricostruzione con innesto libero con anastomosi microvascolare
16.66 ↔	Altra revisione di eviscerazione della cavità orbitale	25.2X.49 ↔	Pelviglossectomia, approccio transmandibolare, con altra ricostruzione
18.71.00 ↔	Ricostruzione di padiglione auricolare, NAS	25.2X.50 ↔	Pelviglossomandibolectomia, NAS
18.71.10 ↔	Ricostruzione di padiglione auricolare, parziale, NAS	25.2X.51 ↔	Pelviglossomandibolectomia, senza ricostruzione
18.71.11 ↔	Ricostruzione di padiglione auricolare, parziale con espansore tissutale	25.2X.52 ↔	Pelviglossomandibolectomia, ricostruzione con mucosa locale
18.71.12 ↔	Ricostruzione di padiglione auricolare, parziale con lembo galeale	25.2X.53 ↔	Pelviglossomandibolectomia, ricostruzione con lembo miocutaneo
18.71.13 ↔	Ricostruzione di padiglione auricolare, parziale con innesto di cartilagine	25.2X.54 ↔	Pelviglossomandibolectomia, ricostruzione con innesto libero con anastomosi microvascolare
18.71.14 ↔	Ricostruzione di padiglione auricolare, parziale con lembo microvascolare	25.2X.59 ↔	Pelviglossomandibolectomia, con altra ricostruzione
18.71.19 ↔	Ricostruzione di padiglione auricolare, parziale, altro	25.3X.00 ↔	Glossectomia totale, NAS
18.71.20 ↔	Ricostruzione di padiglione auricolare, totale, NAS	25.3X.09 ↔	Glossectomia totale, altro
18.71.21 ↔	Ricostruzione di padiglione auricolare, totale con espansore tissutale	25.3X.10 ↔	Glossectomia totale, approccio transorale, NAS
18.71.22 ↔	Ricostruzione di padiglione auricolare, totale con lembo galeale	25.3X.11 ↔	Glossectomia totale, approccio transorale, senza ricostruzione
18.71.23 ↔	Ricostruzione di padiglione auricolare, totale con innesto di cartilagine	25.3X.12 ↔	Glossectomia totale, approccio transorale, ricostruzione con mucosa locale
18.71.24 ↔	Ricostruzione di padiglione auricolare, totale con lembo microvascolare	25.3X.13 ↔	Glossectomia totale, approccio transorale, ricostruzione con lembo miocutaneo
18.71.29 ↔	Ricostruzione di padiglione auricolare, totale, altro	25.3X.14 ↔	Glossectomia totale, approccio transorale, ricostruzione con innesto libero con anastomosi microvascolare
18.71.30 ↔	Impianto di materiale alloplastico nella ricostruzione di padiglione auricolare	25.3X.19 ↔	Glossectomia totale, approccio transorale, con altra ricostruzione
18.71.99 ↔	Ricostruzione di padiglione auricolare, altro	25.3X.20 ↔	Glossectomia totale, approccio transmandibolare, NAS
25.2X.00 ↔	Glossectomia parziale, NAS	25.3X.21 ↔	Glossectomia totale, approccio transmandibolare, senza ricostruzione
25.2X.09 ↔	Glossectomia parziale, altro	25.3X.22 ↔	Glossectomia totale, approccio transmandibolare, ricostruzione con mucosa locale
25.2X.10 ↔	Glossectomia parziale, approccio transorale, NAS	25.3X.23 ↔	Glossectomia totale, approccio transmandibolare, ricostruzione con lembo miocutaneo
25.2X.11 ↔	Glossectomia parziale, approccio transorale, senza ricostruzione	25.3X.24 ↔	Glossectomia totale, approccio transmandibolare, ricostruzione con innesto libero con anastomosi microvascolare
25.2X.12 ↔	Glossectomia parziale, approccio transorale, ricostruzione con mucosa locale	25.3X.29 ↔	Glossectomia totale, approccio transmandibolare, con altra ricostruzione
25.2X.13 ↔	Glossectomia parziale, approccio transorale, ricostruzione con lembo miocutaneo	25.3X.30 ↔	Pelviglossectomia totale, approccio transorale, NAS
25.2X.14 ↔	Glossectomia parziale, approccio transorale, ricostruzione con innesto libero con anastomosi microvascolare	25.3X.31 ↔	Pelviglossectomia totale, approccio transorale, senza ricostruzione
25.2X.19 ↔	Glossectomia parziale, approccio transorale, con altra ricostruzione	25.3X.32 ↔	Pelviglossectomia totale, approccio transorale, ricostruzione con mucosa locale
25.2X.20 ↔	Glossectomia parziale, approccio transmandibolare, NAS	25.3X.33 ↔	Pelviglossectomia totale, approccio transorale, ricostruzione con lembo miocutaneo
25.2X.21 ↔	Glossectomia parziale, approccio transmandibolare, senza ricostruzione	25.3X.34 ↔	Pelviglossectomia totale, approccio transorale, ricostruzione con innesto libero con anastomosi microvascolare
25.2X.22 ↔	Glossectomia parziale, approccio transmandibolare, ricostruzione con mucosa locale	25.3X.39 ↔	Pelviglossectomia totale, approccio transorale, con altra ricostruzione
25.2X.23 ↔	Glossectomia parziale, approccio transmandibolare, ricostruzione con lembo miocutaneo	25.3X.40 ↔	Pelviglossectomia totale, approccio transmandibolare, NAS
25.2X.24 ↔	Glossectomia parziale, approccio transmandibolare, ricostruzione con innesto libero con anastomosi microvascolare		
25.2X.29 ↔	Glossectomia parziale, approccio transmandibolare, con altra ricostruzione		
25.2X.30 ↔	Pelviglossectomia, approccio transorale, NAS		
25.2X.31 ↔	Pelviglossectomia, approccio transorale, senza ricostruzione		

25.3X.41 ↔	Pelviglossectomia totale, approccio transmandibolare, senza ricostruzione	25.4X.44 ↔	Pelviglossectomia radicale, approccio transmandibolare, ricostruzione con innesto libero con anastomosi microvascolare
25.3X.42 ↔	Pelviglossectomia totale, approccio transmandibolare, ricostruzione con mucosa locale	25.4X.49 ↔	Pelviglossectomia radicale, approccio transmandibolare, con altra ricostruzione
25.3X.43 ↔	Pelviglossectomia totale, approccio transmandibolare, ricostruzione con lembo miocutaneo	25.4X.50 ↔	Pelviglossomandibolectomia radicale, NAS
25.3X.44 ↔	Pelviglossectomia totale, approccio transmandibolare, ricostruzione con innesto libero con anastomosi microvascolare	25.4X.51 ↔	Pelviglossomandibolectomia radicale, senza ricostruzione
25.3X.49 ↔	Pelviglossectomia totale, approccio transmandibolare, con altra ricostruzione	25.4X.52 ↔	Pelviglossomandibolectomia radicale, ricostruzione con mucosa locale
25.3X.50 ↔	Pelviglossomandibolectomia totale, NAS	25.4X.53 ↔	Pelviglossomandibolectomia radicale, ricostruzione con lembo miocutaneo
25.3X.51 ↔	Pelviglossomandibolectomia totale, senza ricostruzione	25.4X.54 ↔	Pelviglossomandibolectomia radicale, ricostruzione con innesto libero con anastomosi microvascolare
25.3X.52 ↔	Pelviglossomandibolectomia totale, ricostruzione con mucosa locale	25.4X.59 ↔	Pelviglossomandibolectomia radicale, con altra ricostruzione
25.3X.53 ↔	Pelviglossomandibolectomia totale, ricostruzione con lembo miocutaneo	25.4X.99 ↔	Glossectomia radicale, altro
25.3X.54 ↔	Pelviglossomandibolectomia totale, ricostruzione con innesto libero con anastomosi microvascolare	29.31 ↔	Miotomia cricofaringea
25.3X.59 ↔	Pelviglossomandibolectomia totale, con altra ricostruzione	29.32.00 ↔	Diverticolectomia faringea, NAS
25.4X.00 ↔	Glossectomia radicale, NAS	29.32.10 ↔	Diverticolostomia endoscopica di diverticolo di Zenker
25.4X.10 ↔	Glossectomia radicale, approccio transorale, NAS	29.32.11 ↔	Diverticolectomia di diverticolo di Zenker
25.4X.11 ↔	Glossectomia radicale, approccio transorale, senza ricostruzione	29.32.99 ↔	Diverticolectomia faringea, altro
25.4X.12 ↔	Glossectomia radicale, approccio transorale, ricostruzione con mucosa locale	29.33.00 ↔	Faringectomia (parziale), NAS
25.4X.13 ↔	Glossectomia radicale, approccio transorale, ricostruzione con lembo miocutaneo	29.33.10 ↔	Faringectomia parziale, senza ricostruzione
25.4X.14 ↔	Glossectomia radicale, approccio transorale, ricostruzione con innesto libero con anastomosi microvascolare	29.33.11 ↔	Faringectomia parziale, Ricostruzione con lembo peduncolato regionale o a distanza
25.4X.19 ↔	Glossectomia radicale, approccio transorale, con altra ricostruzione	29.33.12 ↔	Faringectomia parziale, Ricostruzione con innesto libero con anastomosi microvascolare
25.4X.20 ↔	Glossectomia radicale, approccio transmandibolare, NAS	29.33.20 ↔	Faringectomia totale, Ricostruzione con lembo peduncolato regionale o a distanza
25.4X.21 ↔	Glossectomia radicale, approccio transmandibolare, senza ricostruzione	29.33.21 ↔	Faringectomia totale, Ricostruzione con innesto libero con anastomosi microvascolare, innesto intestinale libero o pull-up gastrico
25.4X.22 ↔	Glossectomia radicale, approccio transmandibolare, ricostruzione con mucosa locale	29.33.99 ↔	Faringectomia (parziale), altro
25.4X.23 ↔	Glossectomia radicale, approccio transmandibolare, ricostruzione con lembo miocutaneo	29.39 ↔	Asportazione o distruzione di lesione o tessuto della faringe, altro
25.4X.24 ↔	Glossectomia radicale, approccio transmandibolare, ricostruzione con innesto libero con anastomosi microvascolare	29.4X.10 ↔	Intervento di plastica faringea, con mucosa locale o lembo cutaneo libero
25.4X.29 ↔	Glossectomia radicale, approccio transmandibolare, con altra ricostruzione	29.4X.11 ↔	Intervento di plastica faringea, con lembo miocutaneo peduncolato
25.4X.30 ↔	Pelviglossectomia radicale, approccio transorale, NAS	29.4X.12 ↔	Intervento di plastica faringea, con innesto con anastomosi microvascolare, innesto intestinale o pull-up gastrico
25.4X.31 ↔	Pelviglossectomia radicale, approccio transorale, senza ricostruzione	29.4X.99 ↔	Intervento di plastica faringea, altro
25.4X.32 ↔	Pelviglossectomia radicale, approccio transorale, ricostruzione con mucosa locale	29.99 ↔	Interventi sulla faringe, altro
25.4X.33 ↔	Pelviglossectomia radicale, approccio transorale, ricostruzione con lembo miocutaneo	31.73 ↔	Chiusura di altra fistola della trachea
25.4X.34 ↔	Pelviglossectomia radicale, approccio transorale, ricostruzione con innesto libero con anastomosi microvascolare	32.09.00 ↔	Altra asportazione o distruzione locale di lesione o tessuto bronchiale, NAS
25.4X.39 ↔	Pelviglossectomia radicale, approccio transorale, con altra ricostruzione	32.09.10 ↔	Altra asportazione o distruzione locale di lesione o tessuto bronchiale, mediante toracotomia
25.4X.40 ↔	Pelviglossectomia radicale, approccio transmandibolare, NAS	32.09.20 ↔	Altra asportazione o distruzione locale di lesione o tessuto bronchiale, mediante toracosopia
25.4X.41 ↔	Pelviglossectomia radicale, approccio transmandibolare, senza ricostruzione	32.09.99 ↔	Altra asportazione o distruzione locale di lesione o tessuto bronchiale, altro
25.4X.42 ↔	Pelviglossectomia radicale, approccio transmandibolare, ricostruzione con mucosa locale	32.1X.10 ↔	Altra asportazione bronchiale, resezione della biforcazione
25.4X.43 ↔	Pelviglossectomia radicale, approccio transmandibolare, ricostruzione con lembo miocutaneo	32.1X.20 ↔	Altra asportazione bronchiale, revisione per insufficienza di moncone bronchiale
		32.20 ↔	Asportazione di lesione o tessuto polmonare in toracosopia
		32.21 ↔	Plicatura di bolla enfisematosa
		32.22 ↔	Riduzione chirurgica del volume polmonare
		32.23 ↔	Escissione aperta di lesione o tessuto polmonare
		32.25 ↔	Rimozione di lesione o tessuto polmonare in toracosopia
		32.26 ↔	Escissione altra o non precisata di lesione o tessuto polmonare
		32.29 ↔	Asportazione o distruzione locale di lesione o tessuto polmonare, altro

- 32.31.11 ↔ Resezione segmentale anatomica del polmone, per via torascopica, senza dilatazione broncoplastica nonché angioplastica
- 32.31.12 ↔ Resezione segmentale anatomica del polmone, per via torascopica, con dilatazione broncoplastica
- 32.31.13 ↔ Resezione segmentale anatomica del polmone, per via torascopica, con dilatazione angioplastica
- 32.31.14 ↔ Resezione segmentale anatomica del polmone, per via torascopica, con dilatazione broncoplastica nonché angioplastica
- 32.32.11 ↔ Resezione segmentale anatomica del polmone, chirurgica a cielo aperto, senza dilatazione broncoplastica nonché angioplastica
- 32.32.12 ↔ Resezione segmentale anatomica del polmone, chirurgica a cielo aperto, con dilatazione broncoplastica
- 32.32.13 ↔ Resezione segmentale anatomica del polmone, chirurgica a cielo aperto, con dilatazione angioplastica
- 32.32.14 ↔ Resezione segmentale anatomica del polmone, chirurgica a cielo aperto, con dilatazione broncoplastica nonché angioplastica
- 32.39 ↔ Altra resezione segmentale anatomica non specificata del polmone
- 32.40 ↔ Lobectomia del polmone, NAS
- 32.41.15 ↔ Lobectomia del polmone, per via torascopica, senza dilatazione broncoplastica nonché angioplastica
- 32.41.16 ↔ Lobectomia del polmone, per via torascopica, con dilatazione broncoplastica, con dilatazione broncoplastica
- 32.41.17 ↔ Lobectomia del polmone, per via torascopica, con dilatazione angioplastica
- 32.41.18 ↔ Lobectomia del polmone, per via torascopica, con dilatazione broncoplastica nonché angioplastica
- 32.42.15 ↔ Lobectomia del polmone, chirurgica a cielo aperto, senza dilatazione broncoplastica nonché angioplastica
- 32.42.16 ↔ Lobectomia del polmone, chirurgica a cielo aperto, con dilatazione broncoplastica
- 32.42.17 ↔ Lobectomia del polmone, chirurgica a cielo aperto, con dilatazione angioplastica
- 32.42.18 ↔ Lobectomia del polmone, chirurgica a cielo aperto, con dilatazione broncoplastica nonché angioplastica
- 32.43.11 ↔ Lobectomia del polmone, allargata, per via torascopica, senza dilatazione broncoplastica nonché angioplastica
- 32.43.12 ↔ Lobectomia del polmone, allargata, per via torascopica, con dilatazione broncoplastica
- 32.43.13 ↔ Lobectomia del polmone, allargata, per via torascopica, con dilatazione angioplastica
- 32.43.14 ↔ Lobectomia del polmone, allargata, per via torascopica, con dilatazione broncoplastica nonché angioplastica
- 32.43.21 ↔ Lobectomia del polmone, allargata, chirurgica a cielo aperto, senza dilatazione broncoplastica nonché angioplastica
- 32.43.22 ↔ Lobectomia del polmone, allargata, chirurgica a cielo aperto, con dilatazione broncoplastica
- 32.43.23 ↔ Lobectomia del polmone, allargata, chirurgica a cielo aperto, con dilatazione angioplastica
- 32.43.24 ↔ Lobectomia del polmone, allargata, chirurgica a cielo aperto, con dilatazione broncoplastica nonché angioplastica
- 32.44.11 ↔ Bilobectomia del polmone, per via torascopica, senza dilatazione broncoplastica nonché angioplastica
- 32.44.12 ↔ Bilobectomia del polmone, per via torascopica, con dilatazione broncoplastica
- 32.44.13 ↔ Bilobectomia del polmone, per via torascopica, con dilatazione angioplastica
- 32.44.14 ↔ Bilobectomia del polmone, per via torascopica, con dilatazione broncoplastica nonché angioplastica
- 32.44.21 ↔ Bilobectomia del polmone, chirurgica a cielo aperto, senza dilatazione broncoplastica nonché angioplastica
- 32.44.22 ↔ Bilobectomia del polmone, chirurgica a cielo aperto, con dilatazione broncoplastica
- 32.44.23 ↔ Bilobectomia del polmone, chirurgica a cielo aperto, con dilatazione angioplastica
- 32.44.24 ↔ Bilobectomia del polmone, chirurgica a cielo aperto, con dilatazione broncoplastica nonché dilatazione angioplastica
- 32.49 ↔ Lobectomia del polmone, altro
- 32.50.11 ↔ Pneumonectomia, per via torascopica, senza dilatazione broncoplastica nonché senza dilatazione angioplastica
- 32.50.12 ↔ Pneumonectomia, per via torascopica, con dilatazione broncoplastica
- 32.50.13 ↔ Pneumonectomia, per via torascopica, con dilatazione angioplastica
- 32.50.14 ↔ Pneumonectomia, per via torascopica, con dilatazione broncoplastica nonché dilatazione angioplastica
- 32.51.15 ↔ Pneumonectomia, chirurgica a cielo aperto, senza dilatazione broncoplastica nonché senza dilatazione angioplastica
- 32.51.16 ↔ Pneumonectomia, chirurgica a cielo aperto, con dilatazione broncoplastica
- 32.51.17 ↔ Pneumonectomia, chirurgica a cielo aperto, con dilatazione angioplastica
- 32.51.18 ↔ Pneumonectomia, chirurgica a cielo aperto, con dilatazione broncoplastica nonché dilatazione angioplastica
- 32.52.11 ↔ Pneumonectomia, allargata, chirurgica a cielo aperto, senza dilatazione broncoplastica nonché angioplastica
- 32.52.12 ↔ Pneumonectomia, allargata, chirurgica a cielo aperto, con dilatazione broncoplastica
- 32.52.13 ↔ Pneumonectomia, allargata, chirurgica a cielo aperto, con dilatazione angioplastica
- 32.52.14 ↔ Pneumonectomia, allargata, chirurgica a cielo aperto, con dilatazione broncoplastica nonché angioplastica
- 32.59 ↔ Pneumonectomia, NAS e altro
- 32.6 ↔ Dissezione radicale delle strutture toraciche
- 33.20 ↔ Biopsia del polmone in torascopia
- 33.34.10 ↔ Toracoplastica, parziale
- 33.34.20 ↔ Toracoplastica, completa
- 33.34.99 ↔ Toracoplastica, altro
- 33.39 ↔ Collassamento chirurgico del polmone, altro
- 33.41 ↔ Sutura di lacerazione bronchiale
- 33.42 ↔ Chiusura di fistola bronchiale
- 33.43 ↔ Chiusura di lacerazione polmonare
- 33.92 ↔ Legatura di bronco
- 34.02 ↔ Toracotomia esplorativa
- 34.03 ↔ Riapertura di toracotomia
- 34.3X.10 ↔ Asportazione di lesione o tessuto del mediastino
- 34.3X.21 ↔ Resezione di lesione o tessuto del mediastino, senza resezione di organi mediastinici
- 34.3X.22 ↔ Resezione di lesione o tessuto del mediastino, con resezione polmonare o resezione parziale della parete toracica
- 34.3X.23 ↔ Resezione di lesione o tessuto del mediastino, con resezione parziale del pericardio
- 34.3X.24 ↔ Resezione di lesione o tessuto del mediastino, con sostituzione vascolare mediante protesì
- 34.3X.25 ↔ Resezione di lesione o tessuto del mediastino, con resezione polmonare e sostituzione vascolare
- 34.3X.26 ↔ Resezione di lesione o tessuto del mediastino, con resezione polmonare e resezione parziale del pericardio

34.3X.27 ↔	Resezione di lesione o tessuto del mediastino, con resezione parziale del pericardio e sostituzione vascolare	34.6X.21 ↔	Pleurodesi, per via toracoscopica, senza decorticazione
34.3X.28 ↔	Resezione di lesione o tessuto del mediastino, con resezione parziale di polmone e pericardio e sostituzione vascolare	34.6X.22 ↔	Pleurodesi, per via toracoscopica, con decorticazione
34.3X.29 ↔	Resezione di lesione o tessuto del mediastino, altro	34.6X.23 ↔	Pleurodesi, per via toracoscopica, con talcaggio
34.3X.30 ↔	Distruzione di lesione o tessuto del mediastino	34.6X.29 ↔	Pleurodesi, per via toracoscopica, altro
34.3X.99 ↔	Asportazione o distruzione di lesione o tessuto del mediastino, altro	34.6X.99 ↔	Pleurodesi, altro
34.4X.10 ↔	Asportazione di lesione della parete toracica	34.71 ↔	Sutura di lacerazione della parete toracica
34.4X.21 ↔	Resezione parziale di lesione della parete toracica, senza ricostruzione	34.72 ↔	Chiusura di toracostomia
34.4X.22 ↔	Resezione parziale di lesione della parete toracica, con ricostruzione	34.73 ↔	Chiusura di altra fistola del torace
34.4X.31 ↔	Resezione di lesione della parete toracica, asportazione completa dello sterno, senza ricostruzione	34.74 ↔	Riparazione di deformità del torace
34.4X.32 ↔	Resezione di lesione della parete toracica, asportazione completa dello sterno, con ricostruzione	34.75 ↔	Chiusura secondaria di toracostomia e sternotomia
34.51.00 ↔	Pleurectomia e decorticazione del polmone, chirurgica a cielo aperto, NAS	34.76 ↔	Riparazione per stabilizzazione della parete toracica, chirurgica a cielo aperto
34.51.11 ↔	Pleurectomia e decorticazione radicale del polmone e della parete toracica senza resezione del pericardio o del diaframma, chirurgica a cielo aperto	34.77 ↔	Innesto e trasposizione ossei della parete toracica
34.51.12 ↔	Pleurectomia e decorticazione radicale del polmone e della parete toracica con resezione del pericardio, chirurgica a cielo aperto	34.79 ↔	Riparazione della parete toracica, altro
34.51.13 ↔	Pleurectomia e decorticazione radicale del polmone e della parete toracica con resezione del diaframma, chirurgica a cielo aperto	34.81 ↔	Asportazione di lesione o tessuto del diaframma
34.51.14 ↔	Pleurectomia e decorticazione radicale del polmone e della parete toracica con resezione del pericardio nonché del diaframma, chirurgica a cielo aperto	34.82 ↔	Sutura di lacerazione del diaframma
34.51.15 ↔	Pleurectomia e decorticazione parziale, chirurgica a cielo aperto	34.83 ↔	Chiusura di fistola del diaframma
34.51.16 ↔	Pleurectomia e decorticazione subtotale, chirurgica a cielo aperto	34.84 ↔	Altra riparazione del diaframma
34.51.99 ↔	Pleurectomia e decorticazione del polmone, chirurgica a cielo aperto, altro	35.31 ↔	Interventi sul muscolo papillare
34.52.00 ↔	Pleurectomia e decorticazione del polmone, per via toracoscopica, NAS	35.32 ↔	Interventi sulle corde tendinee
34.52.11 ↔	Pleurectomia e decorticazione radicale del polmone e della parete toracica senza resezione del pericardio o del diaframma, per via toracoscopica	35.34 ↔	Infundibulectomia
34.52.12 ↔	Pleurectomia e decorticazione radicale del polmone e della parete toracica con resezione del pericardio, per via toracoscopica	35.35.00 ↔	Interventi sulle trabecole carnose del cuore, NAS
34.52.13 ↔	Pleurectomia e decorticazione radicale del polmone e della parete toracica con resezione del diaframma, per via toracoscopica	35.35.09 ↔	Interventi sulle trabecole carnose del cuore, altro
34.52.14 ↔	Pleurectomia e decorticazione radicale del polmone e della parete toracica con resezione del pericardio nonché del diaframma, per via toracoscopica	35.35.10 ↔	Resezione fibrosa o muscolare sottovalvolare aortica
34.52.15 ↔	Pleurectomia e decorticazione parziale, per via toracoscopica	35.36.00 ↔	Resezione sopravalvolare, valvola cardiaca, NAS
34.52.16 ↔	Pleurectomia e decorticazione subtotale, per via toracoscopica	35.36.09 ↔	Resezione sopravalvolare, valvola cardiaca, altro
34.52.99 ↔	Pleurectomia e decorticazione del polmone, per via toracoscopica, altro	35.36.11 ↔	Resezione sopravalvolare, valvola aortica
34.59.10 ↔	Altra asportazione della pleura, pleurectomia toracoscopica	35.36.21 ↔	Resezione sopravalvolare, valvola polmonare
34.59.20 ↔	Altra asportazione della pleura, pleurectomia chirurgica a cielo aperto	35.41.00 ↔	Allargamento di difetto esistente del setto atriale, NAS
34.6X.11 ↔	Pleurodesi, chirurgica a cielo aperto, senza decorticazione	35.41.10 ↔	Allargamento di difetto esistente del setto atriale, chirurgica a cielo aperto
34.6X.12 ↔	Pleurodesi, chirurgica a cielo aperto, con decorticazione	35.41.20 ↔	Allargamento di difetto esistente del setto atriale, percutaneo transluminale
34.6X.13 ↔	Pleurodesi, chirurgica a cielo aperto, con talcaggio	35.41.99 ↔	Allargamento di difetto esistente del setto atriale, altro
34.6X.19 ↔	Pleurodesi, chirurgica a cielo aperto, altro	35.42.00 ↔	Creazione di difetto settale nel cuore, NAS
		35.42.09 ↔	Creazione di difetto settale nel cuore, altro
		35.42.10 ↔	Creazione di difetto settale nel cuore, chirurgica a cielo aperto
		35.42.21 ↔	Creazione di difetto settale nel cuore, percutanea transluminale, senza impianto
		35.42.22 ↔	Creazione di difetto settale nel cuore, percutanea transluminale, con impianto
		35.43.00 ↔	Allargamento di difetto esistente del setto interventricolare, NAS
		35.43.10 ↔	Allargamento di difetto esistente del setto interventricolare, chirurgico a cielo aperto
		35.43.20 ↔	Allargamento di difetto esistente del setto interventricolare, percutaneo transluminale
		35.43.99 ↔	Allargamento di difetto esistente del setto interventricolare, altro
		35.50 ↔	Riparazione di difetto settale non specificato del cuore con protesi
		35.51 ↔	Riparazione di difetto del setto atriale con protesi, tecnica aperta
		35.53 ↔	Riparazione con protesi di difetto del setto interventricolare, per via aperta
		35.54 ↔	Riparazione di difetti dei cuscinetti endocardici con protesi
		35.60 ↔	Riparazione di difetto di setto non specificato del cuore con innesto tissutale
		35.61 ↔	Riparazione di difetto del setto atriale con innesto tissutale
		35.62 ↔	Riparazione di difetto del setto ventricolare con innesto tissutale
		35.63 ↔	Riparazione di difetto dei cuscinetti endocardici con innesto tissutale
		35.70 ↔	Altra e non specificata riparazione di difetto settale non specificato del cuore

35.71 ↔	Altra e non specificata riparazione di difetto del setto atriale	35.D1.11 ↔	Annuloplastica della valvola aortica tramite sternotomia completa
35.72.00 ↔	Riparazione di difetto del setto ventricolare, NAS	35.D1.12 ↔	Annuloplastica della valvola aortica tramite toracotomia mini-invasiva (sternotomia parziale superiore, toracotomia laterale)
35.72.10 ↔	Chiusura di difetto del setto ventricolare acquisito	35.D1.13 ↔	Annuloplastica della valvola aortica, per via endovascolare
35.72.99 ↔	Riparazione di difetto del setto ventricolare, altro	35.D1.14 ↔	Annuloplastica della valvola aortica catetere-guidata, transapicale
35.73 ↔	Altra e non specificata riparazione di difetto dei cuscinetti endocardici	35.D2.00 ↔	Annuloplastica della valvola mitrale, NAS
35.81 ↔	Correzione totale di tetralogia di Fallot	35.D2.09 ↔	Annuloplastica della valvola mitrale, altro
35.82 ↔	Correzione totale di completa anomalia della connessione venosa polmonare	35.D2.11 ↔	Annuloplastica della valvola mitrale tramite sternotomia completa
35.83 ↔	Correzione totale del tronco arterioso	35.D2.12 ↔	Annuloplastica della valvola mitrale tramite toracotomia mini-invasiva (sternotomia parziale superiore, toracotomia laterale)
35.84 ↔	Correzione totale di trasposizione di grandi vasi, NAC	35.D2.14 ↔	Annuloplastica della valvola mitrale catetere-guidata, transapicale
35.85 ↔	Intervento di Norwood stadio I	35.D3.00 ↔	Annuloplastica della valvola polmonare, NAS
35.91 ↔	Trasposizione interatriale del ritorno venoso	35.D3.09 ↔	Annuloplastica della valvola polmonare, altro
35.92 ↔	Creazione di condotto fra ventricolo destro e arteria polmonare	35.D3.11 ↔	Annuloplastica della valvola polmonare tramite sternotomia completa
35.93 ↔	Creazione di condotto fra il ventricolo sinistro e l'aorta	35.D3.12 ↔	Annuloplastica della valvola polmonare tramite toracotomia mini-invasiva (sternotomia parziale superiore, toracotomia laterale)
35.94 ↔	Creazione di condotto fra l'atrio e arteria polmonare	35.D3.13 ↔	Annuloplastica della valvola polmonare, per via endovascolare
35.95 ↔	Revisione di procedure correttive del cuore	35.D3.14 ↔	Annuloplastica della valvola polmonare catetere-guidata, transapicale
35.98.10 ↔	Riparazione percutanea-transluminale di difetto del setto atriale, NAS	35.D4.00 ↔	Annuloplastica della valvola tricuspide, NAS
35.98.19 ↔	Riparazione percutanea-transluminale di difetto del setto atriale, altro	35.D4.09 ↔	Annuloplastica della valvola tricuspide, altro
35.98.30 ↔	Riparazione percutanea-transluminale di difetto del setto ventricolare	35.D4.11 ↔	Annuloplastica della valvola tricuspide tramite sternotomia completa
35.98.99 ↔	Altri interventi sui setti del cuore, altro	35.D4.12 ↔	Annuloplastica della valvola tricuspide tramite toracotomia mini-invasiva (sternotomia parziale superiore, toracotomia laterale)
35.A1.11 ↔	Valvulotomia della valvola aortica tramite sternotomia completa	35.D4.14 ↔	Annuloplastica della valvola tricuspide catetere-guidata, transapicale
35.A1.12 ↔	Valvulotomia della valvola aortica tramite toracotomia mini-invasiva (sternotomia parziale superiore, toracotomia laterale)	35.D4.21 ↔	Annuloplastica della valvola tricuspide, transarteriosa
35.A2.11 ↔	Valvulotomia della valvola mitrale tramite sternotomia completa	35.D4.22 ↔	Annuloplastica della valvola tricuspide, transvenosa
35.A2.12 ↔	Valvulotomia della valvola mitrale tramite toracotomia mini-invasiva (sternotomia parziale superiore, toracotomia laterale)	35.E1.11 ↔	Valvuloplastica della valvola aortica tramite sternotomia completa
35.A3.11 ↔	Valvulotomia della valvola polmonare tramite sternotomia completa	35.E1.12 ↔	Valvuloplastica della valvola aortica tramite toracotomia mini-invasiva (sternotomia parziale superiore, toracotomia laterale)
35.A3.12 ↔	Valvulotomia della valvola polmonare tramite toracotomia mini-invasiva (sternotomia parziale superiore, toracotomia laterale)	35.E2.11 ↔	Valvuloplastica della valvola mitrale tramite sternotomia completa
35.A4.11 ↔	Valvulotomia della valvola tricuspide tramite sternotomia completa	35.E2.12 ↔	Valvuloplastica della valvola mitrale tramite toracotomia mini-invasiva (sternotomia parziale superiore, toracotomia laterale)
35.A4.12 ↔	Valvulotomia della valvola tricuspide tramite toracotomia mini-invasiva (sternotomia parziale superiore, toracotomia laterale)	35.E3.11 ↔	Valvuloplastica della valvola polmonare tramite sternotomia completa
35.C1.11 ↔	Ricostruzione di tasche della valvola aortica tramite sternotomia completa	35.E3.12 ↔	Valvuloplastica della valvola polmonare tramite toracotomia mini-invasiva (sternotomia parziale superiore, toracotomia laterale)
35.C1.12 ↔	Ricostruzione di tasche della valvola aortica tramite toracotomia mini-invasiva (sternotomia parziale superiore, toracotomia laterale)	35.E4.11 ↔	Valvuloplastica della valvola tricuspide tramite sternotomia completa
35.C2.11 ↔	Ricostruzione di cuspidi della valvola mitrale tramite sternotomia completa	35.E4.12 ↔	Valvuloplastica della valvola tricuspide tramite toracotomia mini-invasiva (sternotomia parziale superiore, toracotomia laterale)
35.C2.12 ↔	Ricostruzione di cuspidi della valvola mitrale tramite toracotomia mini-invasiva (sternotomia parziale superiore, toracotomia laterale)	35.F1.00 ↔	Sostituzione della valvola aortica con valvola cardiaca protesica o protesi vascolare valvolata, NAS
35.C3.11 ↔	Ricostruzione di tasche della valvola polmonare tramite sternotomia completa	35.F1.09 ↔	Sostituzione della valvola aortica con valvola cardiaca protesica o protesi vascolare valvolata, altro
35.C3.12 ↔	Ricostruzione di tasche della valvola polmonare tramite toracotomia mini-invasiva (sternotomia parziale superiore, toracotomia laterale)	35.F1.11 ↔	Sostituzione della valvola aortica con alloinnesto (omoinnesto), tramite sternotomia completa
35.C4.11 ↔	Ricostruzione di cuspidi della valvola tricuspide tramite sternotomia completa	35.F1.12 ↔	Sostituzione della valvola aortica con alloinnesto (omoinnesto), tramite toracotomia mini-invasiva (sternotomia parziale superiore, toracotomia laterale)
35.C4.12 ↔	Ricostruzione di cuspidi della valvola tricuspide tramite toracotomia mini-invasiva (sternotomia parziale superiore, toracotomia laterale)	35.F1.21 ↔	Sostituzione della valvola aortica con xenoinnesto (bioprotesi), tramite sternotomia completa
35.D1.00 ↔	Annuloplastica della valvola aortica, NAS		
35.D1.09 ↔	Annuloplastica della valvola aortica, altro		

35.F1.22 ↔	Sostituzione della valvola aortica con xenoinnesto (bioprotesi), tramite toracotomia mini-invasiva (sternotomia parziale superiore, toracotomia laterale)	35.F2.12 ↔	Sostituzione della valvola mitrale con alloinnesto (omoinnesto), tramite toracotomia mini-invasiva (sternotomia parziale superiore, toracotomia laterale)
35.F1.24 ↔	Sostituzione della valvola aortica con xenoinnesto (bioprotesi), transapicale	35.F2.21 ↔	Sostituzione della valvola mitrale con xenoinnesto (bioprotesi), tramite sternotomia completa
35.F1.25 ↔	Sostituzione della valvola aortica con xenoinnesto (bioprotesi), transapicale, mediante sistema percutaneo apicale di accesso e chiusura	35.F2.22 ↔	Sostituzione della valvola mitrale con xenoinnesto (bioprotesi), tramite toracotomia mini-invasiva (sternotomia parziale superiore, toracotomia laterale)
35.F1.31 ↔	Sostituzione della valvola aortica con xenoinnesto, stentless, tramite sternotomia completa	35.F2.31 ↔	Sostituzione della valvola mitrale con xenoinnesto, stentless, tramite sternotomia completa
35.F1.32 ↔	Sostituzione della valvola aortica con xenoinnesto, stentless, tramite toracotomia mini-invasiva (sternotomia parziale superiore, toracotomia laterale)	35.F2.32 ↔	Sostituzione della valvola mitrale con xenoinnesto, stentless, tramite toracotomia mini-invasiva (sternotomia parziale superiore, toracotomia laterale)
35.F1.34 ↔	Sostituzione della valvola aortica con xenoinnesto, stentless, transapicale	35.F2.51 ↔	Sostituzione della valvola mitrale con protesi meccanica, tramite sternotomia completa
35.F1.35 ↔	Sostituzione della valvola aortica con xenoinnesto, stentless, transapicale, mediante sistema percutaneo apicale di accesso e chiusura	35.F2.52 ↔	Sostituzione della valvola mitrale con protesi meccanica, tramite toracotomia mini-invasiva (sternotomia parziale superiore, toracotomia laterale)
35.F1.41 ↔	Sostituzione della valvola aortica con xenoinnesto autoespandente, senza sutura, tramite sternotomia completa	35.F3.00 ↔	Sostituzione della valvola polmonare con valvola cardiaca protesica o protesi vascolare valvolata, NAS
35.F1.42 ↔	Sostituzione della valvola aortica con xenoinnesto autoespandente, senza sutura, tramite toracotomia mini-invasiva (sternotomia parziale superiore, toracotomia laterale)	35.F3.09 ↔	Sostituzione della valvola polmonare con valvola cardiaca protesica o protesi vascolare valvolata, altro
35.F1.44 ↔	Sostituzione della valvola aortica con xenoinnesto autoespandente, senza sutura, transapicale	35.F3.11 ↔	Sostituzione della valvola polmonare con alloinnesto (omoinnesto), tramite sternotomia completa
35.F1.45 ↔	Sostituzione della valvola aortica con xenoinnesto autoespandente, senza sutura, transapicale, mediante sistema percutaneo apicale di accesso e chiusura	35.F3.12 ↔	Sostituzione della valvola polmonare con alloinnesto (omoinnesto), tramite toracotomia mini-invasiva (sternotomia parziale superiore, toracotomia laterale)
35.F1.51 ↔	Sostituzione della valvola aortica con protesi meccanica, tramite sternotomia completa	35.F3.21 ↔	Sostituzione della valvola polmonare con xenoinnesto (bioprotesi), tramite sternotomia completa
35.F1.52 ↔	Sostituzione della valvola aortica con protesi meccanica, tramite toracotomia mini-invasiva (sternotomia parziale superiore, toracotomia laterale)	35.F3.22 ↔	Sostituzione della valvola polmonare con xenoinnesto (bioprotesi), tramite toracotomia mini-invasiva (sternotomia parziale superiore, toracotomia laterale)
35.F1.61 ↔	Sostituzione della valvola aortica con protesi vascolare valvolata, di tipo biologico, tramite sternotomia completa	35.F3.31 ↔	Sostituzione della valvola polmonare con xenoinnesto, stentless, tramite sternotomia completa
35.F1.62 ↔	Sostituzione della valvola aortica con protesi vascolare valvolata, di tipo biologico, tramite toracotomia mini-invasiva (sternotomia parziale superiore, toracotomia laterale)	35.F3.32 ↔	Sostituzione della valvola polmonare con xenoinnesto, stentless, tramite toracotomia mini-invasiva (sternotomia parziale superiore, toracotomia laterale)
35.F1.71 ↔	Sostituzione della valvola aortica con protesi vascolare valvolata, di tipo meccanico, tramite sternotomia completa	35.F3.51 ↔	Sostituzione della valvola polmonare con protesi meccanica, tramite sternotomia completa
35.F1.72 ↔	Sostituzione della valvola aortica con protesi vascolare valvolata, di tipo meccanico, tramite toracotomia mini-invasiva (sternotomia parziale superiore, toracotomia laterale)	35.F3.52 ↔	Sostituzione della valvola polmonare con protesi meccanica, tramite toracotomia mini-invasiva (sternotomia parziale superiore, toracotomia laterale)
35.F1.81 ↔	Sostituzione della valvola aortica con alloinnesto (omoinnesto) decellularizzato, mediante sternotomia completa	35.F3.61 ↔	Sostituzione della valvola polmonare con protesi vascolare valvolata, di tipo biologico, tramite sternotomia completa
35.F1.82 ↔	Sostituzione della valvola aortica con alloinnesto (omoinnesto) decellularizzato, mediante toracotomia mini-invasiva (sternotomia parziale superiore, toracotomia laterale)	35.F3.62 ↔	Sostituzione della valvola polmonare con protesi vascolare valvolata, di tipo biologico, tramite toracotomia mini-invasiva (sternotomia parziale superiore, toracotomia laterale)
35.F1.A2 ↔	Sostituzione della valvola aortica con xenoinnesto espandibile mediante palloncino con suture di fissazione, tramite toracotomia mini-invasiva (sternotomia parziale superiore, toracotomia laterale)	35.F3.71 ↔	Sostituzione della valvola polmonare con protesi vascolare valvolata, di tipo meccanico, tramite sternotomia completa
35.F1.B2 ↔	Sostituzione della valvola aortica con xenoinnesto calcio-repellente, tramite toracotomia mini-invasiva (sternotomia parziale superiore, toracotomia laterale)	35.F3.72 ↔	Sostituzione della valvola polmonare con protesi vascolare valvolata, di tipo meccanico, tramite toracotomia mini-invasiva (sternotomia parziale superiore, toracotomia laterale)
35.F2.00 ↔	Sostituzione della valvola mitrale con valvola cardiaca protesica, NAS	35.F3.81 ↔	Sostituzione della valvola polmonare con alloinnesto (omoinnesto) decellularizzato, mediante sternotomia completa
35.F2.09 ↔	Sostituzione della valvola mitrale con valvola cardiaca protesica, altro	35.F3.82 ↔	Sostituzione della valvola polmonare con alloinnesto (omoinnesto) decellularizzato, mediante toracotomia mini-invasiva (sternotomia parziale superiore, toracotomia laterale)
35.F2.11 ↔	Sostituzione della valvola mitrale con alloinnesto (omoinnesto), tramite sternotomia completa	35.F4.00 ↔	Sostituzione della valvola tricuspidale con valvola cardiaca protesica, NAS
		35.F4.09 ↔	Sostituzione della valvola tricuspidale con valvola cardiaca protesica, altro

35.F4.11 ↔	Sostituzione della valvola tricuspide con alloinnesto (omoinnesto), tramite sternotomia completa	35.H1.11 ↔	Rimozione di protesi di valvola aortica nonché impianto di alloinnesto (omoinnesto), tramite sternotomia completa
35.F4.12 ↔	Sostituzione della valvola tricuspide con alloinnesto (omoinnesto), tramite toracotomia mini-invasiva (sternotomia parziale superiore, toracotomia laterale)	35.H1.12 ↔	Rimozione di protesi di valvola aortica nonché impianto di alloinnesto (omoinnesto), tramite toracotomia mini-invasiva (sternotomia parziale superiore, toracotomia laterale)
35.F4.21 ↔	Sostituzione della valvola tricuspide con xenoinnesto (bioprotesi), tramite sternotomia completa	35.H1.21 ↔	Rimozione di protesi di valvola aortica nonché impianto di xenoinnesto (bioprotesi), tramite sternotomia completa
35.F4.22 ↔	Sostituzione della valvola tricuspide con xenoinnesto (bioprotesi), tramite toracotomia mini-invasiva (sternotomia parziale superiore, toracotomia laterale)	35.H1.22 ↔	Rimozione di protesi di valvola aortica nonché impianto di xenoinnesto (bioprotesi), tramite toracotomia mini-invasiva (sternotomia parziale superiore, toracotomia laterale)
35.F4.23 ↔	Sostituzione della valvola tricuspide con xenoinnesto (bioprotesi), per via endovascolare	35.H1.31 ↔	Rimozione di protesi di valvola aortica nonché impianto di xenoinnesto, stentless, tramite sternotomia completa
35.F4.24 ↔	Sostituzione della valvola tricuspide con xenoinnesto (bioprotesi), transapicale	35.H1.32 ↔	Rimozione di protesi di valvola aortica nonché impianto di xenoinnesto, stentless, tramite toracotomia mini-invasiva (sternotomia parziale superiore, toracotomia laterale)
35.F4.31 ↔	Sostituzione della valvola tricuspide con xenoinnesto, stentless, tramite sternotomia completa	35.H1.41 ↔	Rimozione di protesi di valvola aortica nonché impianto di xenoinnesto autoespandente, senza sutura, tramite sternotomia completa
35.F4.32 ↔	Sostituzione della valvola tricuspide con xenoinnesto, stentless, tramite toracotomia mini-invasiva (sternotomia parziale superiore, toracotomia laterale)	35.H1.42 ↔	Rimozione di protesi di valvola aortica nonché impianto di xenoinnesto autoespandente, senza sutura, tramite toracotomia mini-invasiva (sternotomia parziale superiore, toracotomia laterale)
35.F4.33 ↔	Sostituzione della valvola tricuspide con xenoinnesto, stentless, per via endovascolare	35.H1.51 ↔	Rimozione di protesi di valvola aortica nonché impianto di protesi meccanica, tramite sternotomia completa
35.F4.34 ↔	Sostituzione della valvola tricuspide con xenoinnesto, stentless, transapicale	35.H1.52 ↔	Rimozione di protesi di valvola aortica nonché impianto di protesi meccanica, tramite toracotomia mini-invasiva (sternotomia parziale superiore, toracotomia laterale)
35.F4.51 ↔	Sostituzione della valvola tricuspide con protesi meccanica, tramite sternotomia completa	35.H1.61 ↔	Rimozione di protesi di valvola aortica nonché impianto di protesi vascolare valvolata, di tipo biologico, tramite sternotomia completa
35.F4.52 ↔	Sostituzione della valvola tricuspide con protesi meccanica, tramite toracotomia mini-invasiva (sternotomia parziale superiore, toracotomia laterale)	35.H1.62 ↔	Rimozione di protesi di valvola aortica nonché impianto di protesi vascolare valvolata, di tipo biologico, tramite toracotomia mini-invasiva (sternotomia parziale superiore, toracotomia laterale)
35.G0 ↔	Revisione di sostituzione di valvola cardiaca, NAS	35.H1.71 ↔	Rimozione di protesi di valvola aortica nonché impianto di protesi vascolare valvolata, di tipo meccanico, tramite sternotomia completa
35.G1.11 ↔	Revisione di sostituzione della valvola aortica, tramite sternotomia completa	35.H1.72 ↔	Rimozione di protesi di valvola aortica nonché impianto di protesi vascolare valvolata, di tipo meccanico, tramite toracotomia mini-invasiva (sternotomia parziale superiore, toracotomia laterale)
35.G1.12 ↔	Revisione di sostituzione della valvola aortica, tramite toracotomia mini-invasiva (sternotomia parziale superiore, toracotomia laterale)	35.H1.81 ↔	Rimozione di protesi di valvola aortica nonché impianto di alloinnesto (omoinnesto) decellularizzato, mediante sternotomia completa
35.G1.13 ↔	Revisione di sostituzione della valvola aortica, per via endovascolare	35.H1.82 ↔	Rimozione di protesi di valvola aortica nonché impianto di alloinnesto (omoinnesto) decellularizzato, mediante toracotomia mini-invasiva (sternotomia parziale superiore, toracotomia laterale)
35.G1.14 ↔	Revisione di sostituzione della valvola aortica, transapicale	35.H1.A2 ↔	Rimozione di protesi di valvola aortica nonché impianto di xenoinnesto espandibile mediante palloncino con suture di fissazione, tramite toracotomia mini-invasiva (sternotomia parziale superiore, toracotomia laterale)
35.G2.11 ↔	Revisione di sostituzione della valvola mitrale, tramite sternotomia completa	35.H1.B2 ↔	Rimozione di protesi di valvola aortica nonché impianto di xenoinnesto calcio-repellente, tramite toracotomia mini-invasiva (sternotomia parziale superiore, toracotomia laterale)
35.G2.12 ↔	Revisione di sostituzione della valvola mitrale, tramite toracotomia mini-invasiva (sternotomia parziale superiore, toracotomia laterale)	35.H2.00 ↔	Rimozione nonché impianto di nuova protesi di valvola mitrale, NAS
35.G2.13 ↔	Revisione di sostituzione della valvola mitrale, per via endovascolare	35.H2.09 ↔	Rimozione nonché impianto di nuova protesi di valvola mitrale, altro
35.G2.14 ↔	Revisione di sostituzione della valvola mitrale, transapicale		
35.G3.11 ↔	Revisione di sostituzione della valvola polmonare, tramite sternotomia completa		
35.G3.12 ↔	Revisione di sostituzione della valvola polmonare, tramite toracotomia mini-invasiva (sternotomia parziale superiore, toracotomia laterale)		
35.G3.13 ↔	Revisione di sostituzione della valvola polmonare, per via endovascolare		
35.G3.14 ↔	Revisione di sostituzione della valvola polmonare, transapicale		
35.G4.11 ↔	Revisione di sostituzione della valvola tricuspide, tramite sternotomia completa		
35.G4.12 ↔	Revisione di sostituzione della valvola tricuspide, tramite toracotomia mini-invasiva (sternotomia parziale superiore, toracotomia laterale)		
35.G4.13 ↔	Revisione di sostituzione della valvola tricuspide, per via endovascolare		
35.G4.14 ↔	Revisione di sostituzione della valvola tricuspide, transapicale		
35.G9 ↔	Revisione di sostituzione di valvola cardiaca, altro		
35.H1.00 ↔	Rimozione nonché impianto di nuova protesi di valvola aortica o protesi vascolare valvolata, NAS		
35.H1.09 ↔	Rimozione nonché impianto di nuova protesi di valvola aortica o protesi vascolare valvolata, altro		

35.H2.11 ↔	Rimozione di protesi di valvola mitrale nonché impianto di alloinnesto (omoinnesto), tramite sternotomia completa	35.H3.61 ↔	Rimozione di protesi di valvola polmonare nonché impianto di protesi vascolare valvolata, di tipo biologico, tramite sternotomia completa
35.H2.12 ↔	Rimozione di protesi di valvola mitrale nonché impianto di alloinnesto (omoinnesto), tramite toracotomia mini-invasiva (sternotomia parziale superiore, toracotomia laterale)	35.H3.62 ↔	Rimozione di protesi di valvola polmonare nonché impianto di protesi vascolare valvolata, di tipo biologico, tramite toracotomia mini-invasiva (sternotomia parziale superiore, toracotomia laterale)
35.H2.21 ↔	Rimozione di protesi di valvola mitrale nonché impianto di xenoinnesto (bioprotesi), tramite sternotomia completa	35.H3.71 ↔	Rimozione di protesi di valvola polmonare nonché impianto di protesi vascolare valvolata, di tipo meccanico, tramite sternotomia completa
35.H2.22 ↔	Rimozione di protesi di valvola mitrale nonché impianto di xenoinnesto (bioprotesi), tramite toracotomia mini-invasiva (sternotomia parziale superiore, toracotomia laterale)	35.H3.72 ↔	Rimozione di protesi di valvola polmonare nonché impianto di protesi vascolare valvolata, di tipo meccanico, tramite toracotomia mini-invasiva (sternotomia parziale superiore, toracotomia laterale)
35.H2.23 ↔	Rimozione di protesi di valvola mitrale nonché impianto di xenoinnesto (bioprotesi), per via endovascolare	35.H3.81 ↔	Rimozione di protesi di valvola polmonare nonché impianto di alloinnesto (omoinnesto) decellularizzato, mediante sternotomia completa
35.H2.24 ↔	Rimozione di protesi di valvola mitrale nonché impianto di xenoinnesto (bioprotesi), transapicale	35.H3.82 ↔	Rimozione di protesi di valvola polmonare nonché impianto di alloinnesto (omoinnesto) decellularizzato, mediante toracotomia mini-invasiva (sternotomia parziale superiore, toracotomia laterale)
35.H2.31 ↔	Rimozione di protesi di valvola mitrale nonché impianto di xenoinnesto, stentless, tramite sternotomia completa	35.H4.00 ↔	Rimozione nonché impianto di nuova protesi di valvola tricuspide, NAS
35.H2.32 ↔	Rimozione di protesi di valvola mitrale nonché impianto di xenoinnesto, stentless, tramite toracotomia mini-invasiva (sternotomia parziale superiore, toracotomia laterale)	35.H4.09 ↔	Rimozione nonché impianto di nuova protesi di valvola tricuspide, altro
35.H2.33 ↔	Rimozione di protesi di valvola mitrale nonché impianto di xenoinnesto, stentless, per via endovascolare	35.H4.11 ↔	Rimozione di protesi di valvola tricuspide nonché impianto di alloinnesto (omoinnesto), tramite sternotomia completa
35.H2.34 ↔	Rimozione di protesi di valvola mitrale nonché impianto di xenoinnesto, stentless, transapicale	35.H4.12 ↔	Rimozione di protesi di valvola tricuspide nonché impianto di alloinnesto (omoinnesto), tramite toracotomia mini-invasiva (sternotomia parziale superiore, toracotomia laterale)
35.H2.51 ↔	Rimozione di protesi di valvola mitrale nonché impianto di protesi meccanica, tramite sternotomia completa	35.H4.21 ↔	Rimozione di protesi di valvola tricuspide nonché impianto di xenoinnesto (bioprotesi), tramite sternotomia completa
35.H2.52 ↔	Rimozione di protesi di valvola mitrale nonché impianto di protesi meccanica, tramite toracotomia mini-invasiva (sternotomia parziale superiore, toracotomia laterale)	35.H4.22 ↔	Rimozione di protesi di valvola tricuspide nonché impianto di xenoinnesto (bioprotesi), tramite toracotomia mini-invasiva (sternotomia parziale superiore, toracotomia laterale)
35.H3.00 ↔	Rimozione nonché impianto di nuova protesi di valvola polmonare o protesi vascolare valvolata, NAS	35.H4.23 ↔	Rimozione di protesi di valvola tricuspide nonché impianto di xenoinnesto (bioprotesi), per via endovascolare
35.H3.09 ↔	Rimozione nonché impianto di nuova protesi di valvola polmonare o protesi vascolare valvolata, altro	35.H4.31 ↔	Rimozione di protesi di valvola tricuspide nonché impianto di xenoinnesto, stentless, tramite sternotomia completa
35.H3.11 ↔	Rimozione di protesi di valvola polmonare nonché impianto di alloinnesto (omoinnesto), tramite sternotomia completa	35.H4.32 ↔	Rimozione di protesi di valvola tricuspide nonché impianto di xenoinnesto, stentless, tramite toracotomia mini-invasiva (sternotomia parziale superiore, toracotomia laterale)
35.H3.12 ↔	Rimozione di protesi di valvola polmonare nonché impianto di alloinnesto (omoinnesto), tramite toracotomia mini-invasiva (sternotomia parziale superiore, toracotomia laterale)	35.H4.33 ↔	Rimozione di protesi di valvola tricuspide nonché impianto di xenoinnesto, stentless, per via endovascolare
35.H3.21 ↔	Rimozione di protesi di valvola polmonare nonché impianto di xenoinnesto (bioprotesi), tramite sternotomia completa	35.H4.51 ↔	Rimozione di protesi di valvola tricuspide nonché impianto di protesi meccanica, tramite sternotomia completa
35.H3.22 ↔	Rimozione di protesi di valvola polmonare nonché impianto di xenoinnesto (bioprotesi), tramite toracotomia mini-invasiva (sternotomia parziale superiore, toracotomia laterale)	35.H4.52 ↔	Rimozione di protesi di valvola tricuspide nonché impianto di protesi meccanica, tramite toracotomia mini-invasiva (sternotomia parziale superiore, toracotomia laterale)
35.H3.31 ↔	Rimozione di protesi di valvola polmonare nonché impianto di xenoinnesto, stentless, tramite sternotomia completa	35.I2.11 ↔	Intervento di Ross
35.H3.32 ↔	Rimozione di protesi di valvola polmonare nonché impianto di xenoinnesto, stentless, tramite toracotomia mini-invasiva (sternotomia parziale superiore, toracotomia laterale)	35.I3.11 ↔	Intervento di Tirone David
35.H3.51 ↔	Rimozione di protesi di valvola polmonare nonché impianto di protesi meccanica, tramite sternotomia completa	35.I3.12 ↔	Intervento di Yacoub
35.H3.52 ↔	Rimozione di protesi di valvola polmonare nonché impianto di protesi meccanica, tramite toracotomia mini-invasiva (sternotomia parziale superiore, toracotomia laterale)	36.03.00 ↔	Angioplastica dell'arteria coronarica a torace aperto, NAS
		36.03.09 ↔	Angioplastica dell'arteria coronarica a torace aperto, altro
		36.03.11 ↔	Enderarteriectomia di arterie coronarie, chirurgica a cielo aperto
		36.03.12 ↔	Enderarteriectomia di arterie coronarie con innesto a patch, chirurgica a cielo aperto

36.03.21 ↔	Endarteriectomia di arterie coronarie, chirurgica a cielo aperto, con impianto di stents senza liberazione di sostanza medicamentosa, in un'arteria coronaria	36.11.2A ↔	Bypass semplice (aorto)coronarico, chirurgico a cielo aperto (toracotomia, minitoracotomia, sternotomia), con protesi vascolare
36.03.22 ↔	Endarteriectomia di arterie coronarie, chirurgica a cielo aperto, con impianto di stents senza liberazione di sostanza medicamentosa, in più arterie coronarie	36.11.31 ↔	Bypass semplice (aorto)coronarico, mini-invasivo, con arteria autologa, arteria radiale
36.03.31 ↔	Endarteriectomia di arterie coronarie, chirurgica a cielo aperto, con impianto di stents autoespandenti senza liberazione di sostanza medicamentosa, in un'arteria coronaria	36.11.32 ↔	Bypass semplice (aorto)coronarico, mini-invasivo, con arteria autologa, arteria mammaria interna (arteria toracica interna)
36.03.32 ↔	Endarteriectomia di arterie coronarie, chirurgica a cielo aperto, con impianto di stents autoespandenti senza liberazione di sostanza medicamentosa, in più arterie coronarie	36.11.33 ↔	Bypass semplice (aorto)coronarico, mini-invasivo, con arteria autologa, innesto libero di arteria mammaria interna (IMA) (arteria toracica interna)
36.03.41 ↔	Endarteriectomia di arterie coronarie, chirurgica a cielo aperto, con impianto di stents per biforcazioni senza liberazione di sostanza medicamentosa, in più arterie coronarie	36.11.34 ↔	Bypass semplice (aorto)coronarico, mini-invasivo, con arteria autologa, arteria addominale
36.03.51 ↔	Endarteriectomia di arterie coronarie, chirurgica a cielo aperto, con impianto di stents con liberazione di sostanza medicamentosa, in un'arteria coronaria	36.11.35 ↔	Bypass semplice (aorto)coronarico, mini-invasivo, con arteria autologa, altra arteria
36.03.52 ↔	Endarteriectomia di arterie coronarie, chirurgica a cielo aperto, con impianto di stents con liberazione di sostanza medicamentosa, in più arterie coronarie	36.11.36 ↔	Bypass semplice (aorto)coronarico, mini-invasivo, con vena autologa, senza mesh esterno di supporto
36.03.61 ↔	Endarteriectomia di arterie coronarie, chirurgica a cielo aperto, con impianto di stents autoespandenti con liberazione di sostanza medicamentosa, in un'arteria coronaria	36.11.37 ↔	Bypass semplice (aorto)coronarico, mini-invasivo, con vena autologa, con mesh esterno di supporto
36.03.62 ↔	Endarteriectomia di arterie coronarie, chirurgica a cielo aperto, con impianto di stents autoespandenti con liberazione di sostanza medicamentosa, in più arterie coronarie	36.11.38 ↔	Bypass semplice (aorto)coronarico, mini-invasivo, con xenotrapianto
36.03.71 ↔	Endarteriectomia di arterie coronarie, chirurgica a cielo aperto, con impianto di stent per biforcazioni con liberazione di sostanza medicamentosa	36.11.3A ↔	Bypass semplice (aorto)coronarico, mini-invasivo, con protesi vascolare
36.03.81 ↔	Endarteriectomia di arterie coronarie, chirurgica a cielo aperto, con impianto di stents rivestiti in un'arteria coronaria	36.11.99 ↔	Bypass semplice (aorto)coronarico, secondo la tecnica e il materiale, altro
36.03.82 ↔	Endarteriectomia di arterie coronarie, chirurgica a cielo aperto, con impianto di stents rivestiti in più arterie coronarie	36.12.00 ↔	Duplici bypass (aorto)coronarico, secondo la tecnica e il materiale, NAS
36.09 ↔	Altra rimozione di ostruzione dell'arteria coronarica	36.12.21 ↔	Duplici bypass (aorto)coronarico, chirurgico a cielo aperto (toracotomia, minitoracotomia, sternotomia), con arteria autologa, arteria radiale
36.10 ↔	Bypass aortocoronarico per rivascularizzazione cardiaca, NAS	36.12.22 ↔	Duplici bypass (aorto)coronarico, chirurgico a cielo aperto (toracotomia, minitoracotomia, sternotomia), con arteria autologa, arteria mammaria interna (arteria toracica interna)
36.11.00 ↔	Bypass semplice (aorto)coronarico, secondo la tecnica e il materiale, NAS	36.12.23 ↔	Duplici bypass (aorto)coronarico, chirurgico a cielo aperto (toracotomia, minitoracotomia, sternotomia), con arteria autologa, innesto libero di arteria mammaria interna (IMA) (arteria toracica interna)
36.11.21 ↔	Bypass semplice (aorto)coronarico, chirurgico a cielo aperto (toracotomia, minitoracotomia, sternotomia), con arteria autologa, arteria radiale	36.12.24 ↔	Duplici bypass (aorto)coronarico, chirurgico a cielo aperto (toracotomia, minitoracotomia, sternotomia), con arteria autologa, arteria addominale
36.11.22 ↔	Bypass semplice (aorto)coronarico, chirurgico a cielo aperto (toracotomia, minitoracotomia, sternotomia), con arteria autologa, arteria mammaria interna (arteria toracica interna)	36.12.25 ↔	Duplici bypass (aorto)coronarico, chirurgico a cielo aperto (toracotomia, minitoracotomia, sternotomia), con arteria autologa, altra arteria
36.11.23 ↔	Bypass semplice (aorto)coronarico, chirurgico a cielo aperto (toracotomia, minitoracotomia, sternotomia), con arteria autologa, innesto libero di arteria mammaria interna (IMA) (arteria toracica interna)	36.12.26 ↔	Duplici bypass (aorto)coronarico, chirurgico a cielo aperto (toracotomia, minitoracotomia, sternotomia), con vena autologa, senza mesh esterno di supporto
36.11.24 ↔	Bypass semplice (aorto)coronarico, chirurgico a cielo aperto (toracotomia, minitoracotomia, sternotomia), con arteria autologa, arteria addominale	36.12.27 ↔	Duplici bypass (aorto)coronarico, chirurgico a cielo aperto (toracotomia, minitoracotomia, sternotomia), con vena autologa, con mesh esterno di supporto
36.11.25 ↔	Bypass semplice (aorto)coronarico, chirurgico a cielo aperto (toracotomia, minitoracotomia, sternotomia), con arteria autologa, altra arteria	36.12.28 ↔	Duplici bypass (aorto)coronarico, chirurgico a cielo aperto (toracotomia, minitoracotomia, sternotomia), con xenotrapianto
36.11.26 ↔	Bypass semplice (aorto)coronarico, chirurgico a cielo aperto (toracotomia, minitoracotomia, sternotomia), con vena autologa, senza mesh esterno di supporto	36.12.2A ↔	Duplici bypass (aorto)coronarico, chirurgico a cielo aperto (toracotomia, minitoracotomia, sternotomia), con protesi vascolare
36.11.27 ↔	Bypass semplice (aorto)coronarico, chirurgico a cielo aperto (toracotomia, minitoracotomia, sternotomia), con vena autologa, con mesh esterno di supporto	36.12.31 ↔	Duplici bypass (aorto)coronarico, mini-invasivo, con arteria autologa, arteria radiale
36.11.28 ↔	Bypass semplice (aorto)coronarico, chirurgico a cielo aperto (toracotomia, minitoracotomia, sternotomia), con xenotrapianto	36.12.32 ↔	Duplici bypass (aorto)coronarico, mini-invasivo, con arteria autologa, arteria mammaria interna (arteria toracica interna)
		36.12.33 ↔	Duplici bypass (aorto)coronarico, mini-invasivo, con arteria autologa, innesto libero di arteria mammaria interna (IMA) (arteria toracica interna)
		36.12.34 ↔	Duplici bypass (aorto)coronarico, mini-invasivo, con arteria autologa, arteria addominale
		36.12.35 ↔	Duplici bypass (aorto)coronarico, mini-invasivo, con arteria autologa, altra arteria
		36.12.36 ↔	Duplici bypass (aorto)coronarico, mini-invasivo, con vena autologa, senza mesh esterno di supporto

- 36.12.37 ↔ Duplice bypass (aorto)coronarico, mini-invasivo, con vena autologa, con mesh esterno di supporto
- 36.12.38 ↔ Duplice bypass (aorto)coronarico, mini-invasivo, con xenotrapianto
- 36.12.3A ↔ Duplice bypass (aorto)coronarico, mini-invasivo, con protesi vascolare
- 36.12.99 ↔ Duplice bypass (aorto)coronarico, secondo la tecnica e il materiale, altro
- 36.13.00 ↔ Triplice bypass (aorto)coronarico, secondo la tecnica e il materiale, NAS
- 36.13.21 ↔ Triplice bypass (aorto)coronarico, chirurgico a cielo aperto (toracotomia, minitoracotomia, sternotomia), con arteria autologa, arteria radiale
- 36.13.22 ↔ Triplice bypass (aorto)coronarico, chirurgico a cielo aperto (toracotomia, minitoracotomia, sternotomia), con arteria autologa, arteria mammaria interna (arteria toracica interna)
- 36.13.23 ↔ Triplice bypass (aorto)coronarico, chirurgico a cielo aperto (toracotomia, minitoracotomia, sternotomia), con arteria autologa, innesto libero di arteria mammaria interna (IMA) (arteria toracica interna)
- 36.13.24 ↔ Triplice bypass (aorto)coronarico, chirurgico a cielo aperto (toracotomia, minitoracotomia, sternotomia), con arteria autologa, arteria addominale
- 36.13.25 ↔ Triplice bypass (aorto)coronarico, chirurgico a cielo aperto (toracotomia, minitoracotomia, sternotomia), con arteria autologa, altra arteria
- 36.13.26 ↔ Triplice bypass (aorto)coronarico, chirurgico a cielo aperto (toracotomia, minitoracotomia, sternotomia), con vena autologa, senza mesh esterno di supporto
- 36.13.27 ↔ Triplice bypass (aorto)coronarico, chirurgico a cielo aperto (toracotomia, minitoracotomia, sternotomia), con vena autologa, con mesh esterno di supporto
- 36.13.28 ↔ Triplice bypass (aorto)coronarico, chirurgico a cielo aperto (toracotomia, minitoracotomia, sternotomia), con xenotrapianto
- 36.13.2A ↔ Triplice bypass (aorto)coronarico, chirurgico a cielo aperto (toracotomia, minitoracotomia, sternotomia), con protesi vascolare
- 36.13.31 ↔ Triplice bypass (aorto)coronarico, mini-invasivo, con arteria autologa, arteria radiale
- 36.13.32 ↔ Triplice bypass (aorto)coronarico, mini-invasivo, con arteria autologa, arteria mammaria interna (arteria toracica interna)
- 36.13.33 ↔ Triplice bypass (aorto)coronarico, mini-invasivo, con arteria autologa, innesto libero di arteria mammaria interna (IMA) (arteria toracica interna)
- 36.13.34 ↔ Triplice bypass (aorto)coronarico, mini-invasivo, con arteria autologa, arteria addominale
- 36.13.35 ↔ Triplice bypass (aorto)coronarico, mini-invasivo, con arteria autologa, altra arteria
- 36.13.36 ↔ Triplice bypass (aorto)coronarico, mini-invasivo, con vena autologa, senza mesh esterno di supporto
- 36.13.37 ↔ Triplice bypass (aorto)coronarico, mini-invasivo, con vena autologa, con mesh esterno di supporto
- 36.13.38 ↔ Triplice bypass (aorto)coronarico, mini-invasivo, con xenotrapianto
- 36.13.3A ↔ Triplice bypass (aorto)coronarico, mini-invasivo, con protesi vascolare
- 36.13.99 ↔ Triplice bypass (aorto)coronarico, secondo la tecnica e il materiale, altro
- 36.18.00 ↔ Quadruplo bypass (aorto)coronarico, secondo la tecnica e il materiale, NAS
- 36.18.11 ↔ Quadruplo bypass (aorto)coronarico, chirurgico a cielo aperto (toracotomia, minitoracotomia, sternotomia), con arteria autologa, arteria radiale
- 36.18.12 ↔ Quadruplo bypass (aorto)coronarico, chirurgico a cielo aperto (toracotomia, minitoracotomia, sternotomia), con arteria autologa, arteria mammaria interna (arteria toracica interna)
- 36.18.13 ↔ Quadruplo bypass (aorto)coronarico, chirurgico a cielo aperto (toracotomia, minitoracotomia, sternotomia), con arteria autologa, innesto libero di arteria mammaria interna (IMA) (arteria toracica interna)
- 36.18.14 ↔ Quadruplo bypass (aorto)coronarico, chirurgico a cielo aperto (toracotomia, minitoracotomia, sternotomia), con arteria autologa, arteria addominale
- 36.18.15 ↔ Quadruplo bypass (aorto)coronarico, chirurgico a cielo aperto (toracotomia, minitoracotomia, sternotomia), con arteria autologa, altra arteria
- 36.18.16 ↔ Quadruplo bypass (aorto)coronarico, chirurgico a cielo aperto (toracotomia, minitoracotomia, sternotomia), con vena autologa, senza mesh esterno di supporto
- 36.18.17 ↔ Quadruplo bypass (aorto)coronarico, chirurgico a cielo aperto (toracotomia, minitoracotomia, sternotomia), con vena autologa, con mesh esterno di supporto
- 36.18.18 ↔ Quadruplo bypass (aorto)coronarico, chirurgico a cielo aperto (toracotomia, minitoracotomia, sternotomia), con xenotrapianto
- 36.18.1A ↔ Quadruplo bypass (aorto)coronarico, chirurgico a cielo aperto (toracotomia, minitoracotomia, sternotomia), con protesi vascolare
- 36.18.21 ↔ Quadruplo bypass (aorto)coronarico, mini-invasivo, con arteria autologa, arteria radiale
- 36.18.22 ↔ Quadruplo bypass (aorto)coronarico, mini-invasivo, con arteria autologa, arteria mammaria interna (arteria toracica interna)
- 36.18.23 ↔ Quadruplo bypass (aorto)coronarico, mini-invasivo, con arteria autologa, innesto libero di arteria mammaria interna (IMA) (arteria toracica interna)
- 36.18.24 ↔ Quadruplo bypass (aorto)coronarico, mini-invasivo, con arteria autologa, arteria addominale
- 36.18.25 ↔ Quadruplo bypass (aorto)coronarico, mini-invasivo, con arteria autologa, altra arteria
- 36.18.26 ↔ Quadruplo bypass (aorto)coronarico, mini-invasivo, con vena autologa, senza mesh esterno di supporto
- 36.18.27 ↔ Quadruplo bypass (aorto)coronarico, mini-invasivo, con vena autologa, con mesh esterno di supporto
- 36.18.28 ↔ Quadruplo bypass (aorto)coronarico, mini-invasivo, con xenotrapianto
- 36.18.2A ↔ Quadruplo bypass (aorto)coronarico, mini-invasivo, con protesi vascolare
- 36.18.99 ↔ Quadruplo bypass (aorto)coronarico, secondo la tecnica e il materiale, altro
- 36.19 ↔ Bypass per rivascolarizzazione cardiaca, altro
- 36.1A.00 ↔ Quintuplo bypass (aorto)coronarico, secondo la tecnica e il materiale, NAS
- 36.1A.11 ↔ Quintuplo bypass (aorto)coronarico, chirurgico a cielo aperto (toracotomia, minitoracotomia, sternotomia), con arteria autologa, arteria radiale
- 36.1A.12 ↔ Quintuplo bypass (aorto)coronarico, chirurgico a cielo aperto (toracotomia, minitoracotomia, sternotomia), con arteria autologa, arteria mammaria interna (arteria toracica interna)
- 36.1A.13 ↔ Quintuplo bypass (aorto)coronarico, chirurgico a cielo aperto (toracotomia, minitoracotomia, sternotomia), con arteria autologa, innesto libero di arteria mammaria interna (IMA) (arteria toracica interna)
- 36.1A.14 ↔ Quintuplo bypass (aorto)coronarico, chirurgico a cielo aperto (toracotomia, minitoracotomia, sternotomia), con arteria autologa, arteria addominale
- 36.1A.15 ↔ Quintuplo bypass (aorto)coronarico, chirurgico a cielo aperto (toracotomia, minitoracotomia, sternotomia), con arteria autologa, altra arteria

36.1A.16 ↔	Quintuplo bypass (aorto)coronarico, chirurgico a cielo aperto (toracotomia, minitoracotomia, sternotomia), con vena autologa, senza mesh esterno di supporto	36.1B.1A ↔	Sestuplo e ulteriore bypass (aorto)coronarico, chirurgico a cielo aperto (toracotomia, minitoracotomia, sternotomia), con protesi vascolare
36.1A.17 ↔	Quintuplo bypass (aorto)coronarico, chirurgico a cielo aperto (toracotomia, minitoracotomia, sternotomia), con vena autologa, con mesh esterno di supporto	36.1B.21 ↔	Sestuplo e ulteriore bypass (aorto)coronarico, mini-invasivo, con arteria autologa, arteria radiale
36.1A.18 ↔	Quintuplo bypass (aorto)coronarico, chirurgico a cielo aperto (toracotomia, minitoracotomia, sternotomia), con xenotrapianto	36.1B.22 ↔	Sestuplo e ulteriore bypass (aorto)coronarico, mini-invasivo, con arteria autologa, arteria mammaria interna (arteria toracica interna)
36.1A.1A ↔	Quintuplo bypass (aorto)coronarico, chirurgico a cielo aperto (toracotomia, minitoracotomia, sternotomia), con protesi vascolare	36.1B.23 ↔	Sestuplo e ulteriore bypass (aorto)coronarico, mini-invasivo, con arteria autologa, innesto libero di arteria mammaria interna (IMA) (arteria toracica interna)
36.1A.21 ↔	Quintuplo bypass (aorto)coronarico, mini-invasivo, con arteria autologa, arteria radiale	36.1B.24 ↔	Sestuplo e ulteriore bypass (aorto)coronarico, mini-invasivo, con arteria autologa, arteria addominale
36.1A.22 ↔	Quintuplo bypass (aorto)coronarico, mini-invasivo, con arteria autologa, arteria mammaria interna (arteria toracica interna)	36.1B.25 ↔	Sestuplo e ulteriore bypass (aorto)coronarico, mini-invasivo, con arteria autologa, altra arteria
36.1A.23 ↔	Quintuplo bypass (aorto)coronarico, mini-invasivo, con arteria autologa, innesto libero di arteria mammaria interna (IMA) (arteria toracica interna)	36.1B.26 ↔	Sestuplo e ulteriore bypass (aorto)coronarico, mini-invasivo, con vena autologa, senza mesh esterno di supporto
36.1A.24 ↔	Quintuplo bypass (aorto)coronarico, mini-invasivo, con arteria autologa, arteria addominale	36.1B.27 ↔	Sestuplo e ulteriore bypass (aorto)coronarico, mini-invasivo, con vena autologa, con mesh esterno di supporto
36.1A.25 ↔	Quintuplo bypass (aorto)coronarico, mini-invasivo, con arteria autologa, altra arteria	36.1B.28 ↔	Sestuplo e ulteriore bypass (aorto)coronarico, mini-invasivo, con xenotrapianto
36.1A.26 ↔	Quintuplo bypass (aorto)coronarico, mini-invasivo, con vena autologa, senza mesh esterno di supporto	36.1B.2A ↔	Sestuplo e ulteriore bypass (aorto)coronarico, mini-invasivo, con protesi vascolare
36.1A.27 ↔	Quintuplo bypass (aorto)coronarico, mini-invasivo, con vena autologa, con mesh esterno di supporto	36.1B.99 ↔	Sestuplo e ulteriore bypass (aorto)coronarico, secondo la tecnica e il materiale, altro
36.1A.28 ↔	Quintuplo bypass (aorto)coronarico, mini-invasivo, con xenotrapianto	36.31 ↔	Rivascolarizzazione transmiocardica a cuore aperto
36.1A.2A ↔	Quintuplo bypass (aorto)coronarico, mini-invasivo, con protesi vascolare	36.32 ↔	Altra rivascolarizzazione transmiocardica
36.1A.99 ↔	Quintuplo bypass (aorto)coronarico, altro	36.33 ↔	Rivascolarizzazione transmiocardica endoscopica
36.1B.00 ↔	Sestuplo e ulteriore bypass (aorto)coronarico, secondo la tecnica e il materiale, NAS	36.34 ↔	Rivascolarizzazione transmiocardica percutanea
36.1B.11 ↔	Sestuplo e ulteriore bypass (aorto)coronarico, chirurgico a cielo aperto (toracotomia, minitoracotomia, sternotomia), con arteria autologa, arteria radiale	36.39.00 ↔	Altra rivascolarizzazione cardiaca, NAS
36.1B.12 ↔	Sestuplo e ulteriore bypass (aorto)coronarico, chirurgico a cielo aperto (toracotomia, minitoracotomia, sternotomia), con arteria autologa, arteria mammaria interna (arteria toracica interna)	36.39.10 ↔	Rivascolarizzazione cardiaca mediante patch coronarico
36.1B.13 ↔	Sestuplo e ulteriore bypass (aorto)coronarico, chirurgico a cielo aperto (toracotomia, minitoracotomia, sternotomia), con arteria autologa, innesto libero di arteria mammaria interna (IMA) (arteria toracica interna)	36.39.11 ↔	Revisione di bypass coronarico
36.1B.14 ↔	Sestuplo e ulteriore bypass (aorto)coronarico, chirurgico a cielo aperto (toracotomia, minitoracotomia, sternotomia), con arteria autologa, arteria addominale	36.39.12 ↔	Nuovo innesto di bypass coronarico
36.1B.15 ↔	Sestuplo e ulteriore bypass (aorto)coronarico, chirurgico a cielo aperto (toracotomia, minitoracotomia, sternotomia), con arteria autologa, altra arteria	36.39.13 ↔	Trasposizione di arterie coronarie
36.1B.16 ↔	Sestuplo e ulteriore bypass (aorto)coronarico, chirurgico a cielo aperto (toracotomia, minitoracotomia, sternotomia), con vena autologa, senza mesh esterno di supporto	36.39.99 ↔	Altra rivascolarizzazione cardiaca, altro
36.1B.17 ↔	Sestuplo e ulteriore bypass (aorto)coronarico, chirurgico a cielo aperto (toracotomia, minitoracotomia, sternotomia), con vena autologa, con mesh esterno di supporto	37.11 ↔	Cardiotomia
36.1B.18 ↔	Sestuplo e ulteriore bypass (aorto)coronarico, chirurgico a cielo aperto (toracotomia, minitoracotomia, sternotomia), con xenotrapianto	37.12.00 ↔	Pericardiotomia, NAS
		37.12.09 ↔	Pericardiotomia, altra
		37.12.11 ↔	Pericardiotomia, chirurgica a cielo aperto
		37.12.12 ↔	Pericardiotomia, per via toracoscopica
		37.31.00 ↔	Pericardiectomia, NAS
		37.31.10 ↔	Pericardiectomia, parziale
		37.31.20 ↔	Pericardiectomia, totale
		37.31.30 ↔	Adesiolisi del pericardio
		37.31.99 ↔	Pericardiectomia, altro
		37.32 ↔	Asportazione di aneurisma del cuore
		37.33.00 ↔	Asportazione o distruzione di altra lesione o tessuto del cuore, a cielo aperto, NAS
		37.33.10 ↔	Asportazione o distruzione del sistema di conduzione del cuore, a cielo aperto, NAS
		37.33.11 ↔	Asportazione o distruzione del sistema di conduzione del cuore, a cielo aperto, misure ablative per tachiaritmia
		37.33.19 ↔	Asportazione o distruzione del sistema di conduzione del cuore, a cielo aperto, altro
		37.33.20 ↔	Asportazione di altra lesione o tessuto del cuore, a cielo aperto
		37.33.30 ↔	Distruzione di altra lesione o tessuto del cuore, a cielo aperto
		37.33.99 ↔	Asportazione o distruzione di altra lesione o tessuto del cuore, a cielo aperto, altro
		37.35 ↔	Ventricolectomia parziale
		37.41 ↔	Inserzione di sistema protetico di assistenza cardiaca attorno al cuore
		37.52 ↔	Impianto di sistema cardiaco integrale di sostituzione
		37.53 ↔	Sostituzione o riparazione dell'unità toracale del sistema di sostituzione cardiaca

- 37.54 ↔ Sostituzione o riparazione di altre componenti impiantabili del sistema cardiaco integrale di rimpiazzo
- 37.6A.11 ↔ Impianto di sistema di assistenza cardiocircolatoria, con pompa, senza funzione di scambio gassoso, extracorporeo, del ventricolo sinistro, chirurgico a cielo aperto per via toracica (toracotomia, minitoracotomia, sternotomia)
- 37.6A.12 ↔ Impianto di sistema di assistenza cardiocircolatoria, con pompa, senza funzione di scambio gassoso, extracorporeo, del ventricolo destro, chirurgico a cielo aperto per via toracica (toracotomia, minitoracotomia, sternotomia)
- 37.6A.21 ↔ Impianto di sistema di assistenza cardiocircolatoria, con pompa, senza funzione di scambio gassoso, extracorporeo, biventricolare, chirurgico a cielo aperto per via toracica (toracotomia, minitoracotomia, sternotomia)
- 37.6A.35 ↔ Impianto di sistema di assistenza cardiocircolatoria, con pompa, senza funzione di scambio gassoso, intracorporeo, del ventricolo sinistro, Hospital Set, chirurgico a cielo aperto per via toracica (toracotomia, minitoracotomia, sternotomia)
- 37.6A.37 ↔ Impianto di sistema di assistenza cardiocircolatoria, con pompa, senza funzione di scambio gassoso, intracorporeo, del ventricolo destro, Hospital Set, chirurgico a cielo aperto per via toracica (toracotomia, minitoracotomia, sternotomia)
- 37.6A.3A ↔ Impianto di sistema di assistenza cardiocircolatoria, con pompa, senza funzione di scambio gassoso, intracorporeo, biventricolare, Hospital Set, chirurgico a cielo aperto per via toracica (toracotomia, minitoracotomia, sternotomia)
- 37.6A.51 ↔ Impianto di sistema di assistenza cardiocircolatoria e respiratoria, con pompa, con rimozione di CO₂, extracorporeo, veno-venoso, percutaneo
- 37.6A.61 ↔ Impianto di sistema di assistenza cardiocircolatoria e respiratoria, con pompa, con ossigenatore (rimozione di CO₂ inclusa), extracorporeo, veno-venoso, chirurgico a cielo aperto per via extratoracica (es. denudamento di vaso)
- 37.6A.62 ↔ Impianto di sistema di assistenza cardiocircolatoria e respiratoria, con pompa, con ossigenatore (rimozione di CO₂ inclusa), extracorporeo, veno-venoso, percutaneo
- 37.6A.71 ↔ Impianto di sistema di assistenza cardiocircolatoria e respiratoria, con pompa, con ossigenatore (rimozione di CO₂ inclusa), extracorporeo, veno-arterioso o veno-venoarterioso, chirurgico a cielo aperto per via toracica (toracotomia, minitoracotomia, sternotomia)
- 37.6A.72 ↔ Impianto di sistema di assistenza cardiocircolatoria e respiratoria, con pompa, con ossigenatore (rimozione di CO₂ inclusa), extracorporeo, veno-arterioso o veno-venoarterioso, chirurgico a cielo aperto per via extratoracica (es. denudamento di vaso)
- 37.6A.73 ↔ Impianto di sistema di assistenza cardiocircolatoria e respiratoria, con pompa, con ossigenatore (rimozione di CO₂ inclusa), extracorporeo, veno-arterioso o veno-venoarterioso, percutaneo
- 37.6B.11 ↔ Rimozione di sistema di assistenza cardiocircolatoria, con pompa, senza funzione di scambio gassoso, extracorporeo, del ventricolo sinistro, chirurgica a cielo aperto per via toracica (toracotomia, minitoracotomia, sternotomia)
- 37.6B.12 ↔ Rimozione di sistema di assistenza cardiocircolatoria, con pompa, senza funzione di scambio gassoso, extracorporeo, del ventricolo destro, chirurgica a cielo aperto per via toracica (toracotomia, minitoracotomia, sternotomia)
- 37.6B.21 ↔ Rimozione di sistema di assistenza cardiocircolatoria, con pompa, senza funzione di scambio gassoso, extracorporeo, biventricolare, chirurgica a cielo aperto per via toracica (toracotomia, minitoracotomia, sternotomia)
- 37.6B.31 ↔ Rimozione di sistema di assistenza cardiocircolatoria, con pompa, senza funzione di scambio gassoso, intracorporeo, del ventricolo sinistro, chirurgica a cielo aperto per via toracica (toracotomia, minitoracotomia, sternotomia)
- 37.6B.32 ↔ Rimozione di sistema di assistenza cardiocircolatoria, con pompa, senza funzione di scambio gassoso, intracorporeo, del ventricolo destro, chirurgica a cielo aperto per via toracica (toracotomia, minitoracotomia, sternotomia)
- 37.6B.33 ↔ Rimozione di sistema di assistenza cardiocircolatoria, con pompa, senza funzione di scambio gassoso, intracorporeo, biventricolare, chirurgica a cielo aperto per via toracica (toracotomia, minitoracotomia, sternotomia)
- 37.6B.61 ↔ Rimozione di sistema di assistenza cardiocircolatoria e respiratoria, con pompa, con ossigenatore (rimozione di CO₂ inclusa), extracorporeo, veno-venoso, chirurgica a cielo aperto per via extratoracica (es. denudamento di vaso)
- 37.6B.71 ↔ Rimozione di sistema di assistenza cardiocircolatoria e respiratoria, con pompa, con ossigenatore (rimozione di CO₂ inclusa), extracorporeo, veno-arterioso o veno-venoarterioso, chirurgica a cielo aperto per via toracica (toracotomia, minitoracotomia, sternotomia)
- 37.6B.72 ↔ Rimozione di sistema di assistenza cardiocircolatoria e respiratoria, con pompa, con ossigenatore (rimozione di CO₂ inclusa), extracorporeo, veno-arterioso o veno-venoarterioso, chirurgica a cielo aperto per via extratoracica (es. denudamento di vaso)
- 37.6B.81 ↔ Rimozione di contropulsatore aortico (IABP), chirurgica a cielo aperto
- 37.6B.A1 ↔ Rimozione di sistema di assistenza cardiocircolatoria e respiratoria, senza pompa, con rimozione di CO₂, extracorporeo, arteriovenoso, chirurgica a cielo aperto per via extratoracica (es. denudamento di vaso)
- 37.6C.11 ↔ Revisione senza sostituzione di sistema di assistenza cardiocircolatoria, con pompa, senza funzione di scambio gassoso, extracorporeo, del ventricolo sinistro, chirurgica a cielo aperto per via toracica (toracotomia, minitoracotomia, sternotomia)
- 37.6C.12 ↔ Revisione senza sostituzione di sistema di assistenza cardiocircolatoria, con pompa, senza funzione di scambio gassoso, extracorporeo, del ventricolo destro, chirurgica a cielo aperto per via toracica (toracotomia, minitoracotomia, sternotomia)
- 37.6C.21 ↔ Revisione senza sostituzione di sistema di assistenza cardiocircolatoria, con pompa, senza funzione di scambio gassoso, extracorporeo, biventricolare, chirurgica a cielo aperto per via toracica (toracotomia, minitoracotomia, sternotomia)
- 37.6C.31 ↔ Revisione senza sostituzione di sistema di assistenza cardiocircolatoria, con pompa, senza funzione di scambio gassoso, intracorporeo, del ventricolo sinistro, chirurgica a cielo aperto per via toracica (toracotomia, minitoracotomia, sternotomia)
- 37.6C.32 ↔ Revisione senza sostituzione di sistema di assistenza cardiocircolatoria, con pompa, senza funzione di scambio gassoso, intracorporeo, del ventricolo destro, chirurgica a cielo aperto per via toracica (toracotomia, minitoracotomia, sternotomia)

- 37.6C.33 ↔ Revisione senza sostituzione di sistema di assistenza cardiocircolatoria, con pompa, senza funzione di scambio gassoso, intracorporeo, biventricolare, chirurgica a cielo aperto per via toracica (toracotomia, minitoracotomia, sternotomia)
- 37.6C.61 ↔ Revisione senza sostituzione di sistema di assistenza cardiocircolatoria e respiratoria, con pompa, con ossigenatore (rimozione di CO2 inclusa), extracorporeo, veno-venoso, chirurgica a cielo aperto per via extratoracica (es. denudamento di vaso)
- 37.6C.71 ↔ Revisione senza sostituzione di sistema di assistenza cardiocircolatoria e respiratoria, con pompa, con ossigenatore (rimozione di CO2 inclusa), extracorporeo, veno-arterioso o veno-venoarterioso, chirurgica a cielo aperto per via toracica (toracotomia, minitoracotomia, sternotomia)
- 37.6C.72 ↔ Revisione senza sostituzione di sistema di assistenza cardiocircolatoria e respiratoria, con pompa, con ossigenatore (rimozione di CO2 inclusa), extracorporeo, veno-arterioso o veno-venoarterioso, chirurgica a cielo aperto per via extratoracica (es. denudamento di vaso)
- 37.6C.A1 ↔ Revisione senza sostituzione di sistema di assistenza cardiocircolatoria e respiratoria, senza pompa, con rimozione di CO2, extracorporeo, arteriovenoso, chirurgica a cielo aperto per via extratoracica (es. denudamento di vaso)
- 37.8A.00 ↔ Impianto di pacemaker permanente, NAS
- 37.8A.09 ↔ Impianto di pacemaker permanente, altro
- 37.8A.11 ↔ Impianto di pacemaker a camera singola
- 37.8A.21 ↔ Impianto di pacemaker a camera doppia, senza stimolazione antitachicardica
- 37.8A.22 ↔ Impianto di pacemaker a camera doppia, con stimolazione antitachicardica
- 37.8A.31 ↔ Impianto di pacemaker con risincronizzazione (CRT-P)
- 37.8A.42 ↔ Impianto di pacemaker senza sonda, transvenoso, stimolazione a camera singola
- 37.8A.43 ↔ Impianto di pacemaker senza sonda, transvenoso, stimolazione a camera doppia
- 37.8E.00 ↔ Impianto di apparecchio di cardioversione o defibrillatore, NAS
- 37.8E.11 ↔ Impianto di defibrillatore a camera singola
- 37.8E.12 ↔ Impianto di defibrillatore a camera doppia
- 37.8E.21 ↔ Impianto di defibrillatore con risincronizzazione (CRT-D)
- 37.8E.22 ↔ Impianto di defibrillatore a camera singola con sensing atriale
- 37.8E.31 ↔ Impianto di sistema di defibrillazione sottocutaneo
- 37.8E.99 ↔ Impianto di apparecchio di cardioversione o defibrillatore, altro
- 37.91 ↔ Massaggio cardiaco a torace aperto
- 37.99.00 ↔ Altri interventi sul cuore e sul pericardio, NAS
- 37.99.20 ↔ Interventi per anomalie congenite del cuore, NAS
- 37.99.21 ↔ Correzione di ventricolo destro a doppia uscita, tipo Fallot
- 37.99.22 ↔ Correzione di altro ventricolo destro a doppia uscita
- 37.99.23 ↔ Intervento su cuore funzionalmente/morfologicamente monovenicolare
- 37.99.24 ↔ Correzione di cuore triatriato
- 37.99.25 ↔ Correzione di sindrome da atresia della valvola polmonare
- 37.99.29 ↔ Interventi per anomalie congenite del cuore, altro
- 37.99.30 ↔ Legatura di orecchietta cardiaca
- 37.99.80 ↔ Reintervento su cuore e pericardio
- 37.99.99 ↔ Altri interventi sul cuore e sul pericardio, altro
- 37.9A.00 ↔ Impianto di un sistema di stimolazione miocardica, NAS
- 37.9A.11 ↔ Impianto o sostituzione di sistema di modulazione della contrattilità cardiaca (CCM)
- 37.9A.99 ↔ Impianto di un sistema di stimolazione miocardica, altro
- 37.9B.11 ↔ Rimozione di impianti dal cuore, mediante sternotomia completa
- 37.9B.12 ↔ Rimozione di impianti dal cuore, mediante toracotomia mini-invasiva (sternotomia parziale superiore, toracotomia laterale)
- 38.04.00 ↔ Incisione dell'aorta, NAS
- 38.04.10 ↔ Incisione dell'aorta ascendente e dell'arco aortico
- 38.04.20 ↔ Incisione dell'aorta discendente
- 38.04.30 ↔ Incisione dell'aorta addominale
- 38.04.99 ↔ Incisione dell'aorta, altro
- 38.05.00 ↔ Incisione di altri vasi toracici, NAS
- 38.05.10 ↔ Incisione di altre arterie toraciche
- 38.05.20 ↔ Incisione di vene toraciche, NAS
- 38.05.21 ↔ Incisione di vene toraciche profonde
- 38.05.29 ↔ Incisione di vene toraciche, altro
- 38.05.99 ↔ Incisione di altri vasi toracici, altro
- 38.07.00 ↔ Incisione di vene addominali, NAS
- 38.07.10 ↔ Incisione di vene addominali profonde, NAS
- 38.07.11 ↔ Incisione della vena cava inferiore
- 38.07.12 ↔ Incisione della vena iliaca
- 38.07.19 ↔ Incisione di vene addominali profonde, altro
- 38.07.99 ↔ Incisione di vene addominali, altro
- 38.15.10 ↔ Endarteriectomia dell'arteria succlavia
- 38.15.20 ↔ Endarteriectomia del tronco brachiocefalico
- 38.15.30 ↔ Endarteriectomia dell'arteria polmonare
- 38.15.40 ↔ Endarteriectomia della vena polmonare
- 38.15.99 ↔ Endarteriectomia di altri vasi toracici, altro
- 38.31 ↔ Resezione di vasi intracranici con anastomosi
- 38.34.00 ↔ Resezione dell'aorta con anastomosi, NAS
- 38.34.10 ↔ Resezione dell'aorta ascendente e dell'arco aortico con anastomosi
- 38.34.20 ↔ Resezione dell'aorta discendente con anastomosi
- 38.34.30 ↔ Resezione dell'aorta addominale con anastomosi
- 38.34.99 ↔ Resezione dell'aorta con anastomosi, altro
- 38.35.00 ↔ Resezione di vasi toracici con anastomosi, NAS
- 38.35.10 ↔ Resezione di arterie toraciche con anastomosi, NAS
- 38.35.11 ↔ Resezione dell'arteria succlavia con anastomosi
- 38.35.12 ↔ Resezione del tronco brachiocefalico con anastomosi
- 38.35.13 ↔ Resezione dell'arteria polmonare con anastomosi
- 38.35.19 ↔ Resezione di arterie toraciche con anastomosi, altro
- 38.35.20 ↔ Resezione di vene toraciche con anastomosi, NAS
- 38.35.21 ↔ Resezione della vena polmonare con anastomosi
- 38.35.22 ↔ Resezione della vena succlavia con anastomosi
- 38.35.23 ↔ Resezione della vena cava superiore con anastomosi
- 38.35.28 ↔ Resezione di vene toraciche e altre vene profonde con anastomosi
- 38.35.29 ↔ Resezione di vene toraciche con anastomosi, altro
- 38.35.99 ↔ Resezione di vasi toracici con anastomosi, altro
- 38.36.00 ↔ Resezione di arterie addominali con anastomosi, NAS
- 38.36.10 ↔ Resezione di arterie viscerali con anastomosi, NAS
- 38.36.11 ↔ Resezione del tronco celiaco con anastomosi
- 38.36.12 ↔ Resezione dell'arteria gastrica con anastomosi
- 38.36.13 ↔ Resezione dell'arteria epatica con anastomosi
- 38.36.14 ↔ Resezione dell'arteria splenica con anastomosi
- 38.36.15 ↔ Resezione dell'arteria renale con anastomosi
- 38.36.16 ↔ Resezione dell'arteria mesenterica
- 38.36.17 ↔ Resezione dell'arteria iliaca con anastomosi
- 38.36.19 ↔ Resezione di arterie viscerali con anastomosi, altro
- 38.36.99 ↔ Resezione di arterie addominali con anastomosi, altro
- 38.41 ↔ Resezione di vasi intracranici con sostituzione
- 38.45.00 ↔ Resezione di vasi toracici con sostituzione, NAS
- 38.45.10 ↔ Resezione dell'aorta toracica con sostituzione, NAS
- 38.45.12 ↔ Resezione dell'aorta toracica con sostituzione
- 38.45.13 ↔ Resezione dell'aorta toracoaddominale con sostituzione

38.45.14 ↔	Resezione dell'aorta toracica con sostituzione con protesi ibrida	39.11.13 ↔	Confezione di shunt portosistemico, impiego di stent
38.45.15 ↔	Resezione dell'aorta ascendente con sostituzione	39.11.21 ↔	Revisione di shunt portosistemico, occlusione percutanea
38.45.16 ↔	Resezione dell'arco aortico con sostituzione	39.11.22 ↔	Revisione di shunt portosistemico, posa di stent
38.45.17 ↔	Resezione dell'aorta ascendente nonché dell'arco aortico con sostituzione	39.11.23 ↔	Revisione di shunt portosistemico, impiego di trombolisi e trombectomia percutanea
38.45.19 ↔	Resezione dell'aorta toracica con sostituzione, altro	39.11.24 ↔	Revisione di shunt portosistemico, riduzione percutanea di shunt portosistemico esistente
38.45.20 ↔	Resezione di altre arterie toraciche con sostituzione, NAS	39.11.99 ↔	Confezione e revisione di shunt portosistemico, TIPS, altro
38.45.21 ↔	Resezione dell'arteria polmonare con sostituzione	39.19 ↔	Shunt venoso intraaddominale, altro
38.45.22 ↔	Resezione del tronco brachiocefalico con sostituzione	39.21.00 ↔	Anastomosi vena cava-arteria polmonare, NAS
38.45.29 ↔	Resezione di altre arterie toraciche con sostituzione	39.21.10 ↔	Intervento di Glenn su cuore funzionalmente/morfologicamente monoventricolare
38.45.30 ↔	Resezione di vene toraciche con sostituzione, NAS	39.21.99 ↔	Anastomosi vena cava-arteria polmonare, altro
38.45.31 ↔	Resezione della vena cava superiore con sostituzione	39.28 ↔	Bypass vascolare extracranico-intracranico (EC-IC)
38.45.38 ↔	Resezione di altre vene toraciche profonde con sostituzione	39.2A ↔	Bypass vascolare intracranico-intracranico
38.45.39 ↔	Resezione di vene toraciche con sostituzione, altro	39.31.10 ↔	Sutura di arteria del capo e del collo, NAS
38.45.99 ↔	Resezione di vasi toracici con sostituzione, altro	39.31.11 ↔	Sutura di arteria intracranica
38.47.00 ↔	Resezione di vene addominali con sostituzione, NAS	39.31.19 ↔	Sutura di arteria del capo e del collo, altro
38.47.10 ↔	Resezione di vene addominali profonde con sostituzione, NAS	39.31.20 ↔	Sutura di arteria del braccio, NAS
38.47.11 ↔	Resezione della vena cava inferiore con sostituzione	39.31.21 ↔	Sutura dell'arteria ascellare
38.47.12 ↔	Resezione della vena iliaca con sostituzione	39.31.22 ↔	Sutura dell'arteria brachiale
38.47.19 ↔	Resezione di vene addominali profonde con sostituzione, altro	39.31.29 ↔	Sutura di arteria del braccio, altro
38.47.99 ↔	Resezione di vene addominali con sostituzione, altro	39.31.30 ↔	Sutura di arteria dell'avambraccio
38.61 ↔	Altra asportazione di vasi intracranici	39.31.40 ↔	Sutura di arteria della mano
38.64.00 ↔	Altra asportazione dell'aorta, NAS	39.31.50 ↔	Sutura di arteria dell'arto inferiore
38.64.10 ↔	Altra asportazione dell'aorta toracica	39.31.60 ↔	Sutura dell'aorta, NAS
38.64.20 ↔	Altra asportazione dell'aorta addominale	39.31.61 ↔	Sutura dell'aorta toracica
38.64.99 ↔	Altra asportazione dell'aorta, altro	39.31.62 ↔	Sutura dell'aorta addominale
38.65.10 ↔	Altra asportazione di arterie toraciche	39.31.69 ↔	Sutura dell'aorta, altro
38.65.20 ↔	Altra asportazione di vene toraciche, NAS	39.31.70 ↔	Sutura di altre arterie toraciche, NAS
38.65.21 ↔	Altra asportazione della vena cava superiore	39.31.71 ↔	Sutura dell'arteria polmonare
38.65.22 ↔	Altra asportazione di altre vene toraciche profonde	39.31.72 ↔	Sutura del tronco brachiocefalico
38.65.29 ↔	Altra asportazione di vene toraciche, altro	39.31.73 ↔	Sutura dell'arteria succlavia
38.65.99 ↔	Altra asportazione di vasi toracici, altro	39.31.79 ↔	Sutura di arterie toraciche, altro
38.81 ↔	Altra occlusione chirurgica di vasi intracranici	39.31.80 ↔	Sutura di arterie addominali, NAS
38.84.00 ↔	Altra occlusione chirurgica dell'aorta, NAS	39.31.81 ↔	Sutura del tronco celiaco
38.84.10 ↔	Altra occlusione chirurgica dell'aorta toracica	39.31.82 ↔	Sutura dell'arteria gastrica
38.84.20 ↔	Altra occlusione chirurgica dell'aorta addominale	39.31.83 ↔	Sutura dell'arteria epatica
38.84.99 ↔	Altra occlusione chirurgica dell'aorta, altro	39.31.84 ↔	Sutura dell'arteria splenica
38.85.00 ↔	Altra occlusione chirurgica di altri vasi toracici, NAS	39.31.85 ↔	Sutura dell'arteria renale
38.85.11 ↔	Altra occlusione chirurgica dell'arteria succlavia	39.31.86 ↔	Sutura dell'arteria mesenterica
38.85.12 ↔	Altra occlusione chirurgica dell'arteria polmonare	39.31.87 ↔	Sutura dell'arteria lombare
38.85.13 ↔	Altra occlusione chirurgica del tronco brachiocefalico	39.31.88 ↔	Sutura dell'arteria iliaca
38.85.21 ↔	Altra occlusione chirurgica della vena cava superiore	39.31.89 ↔	Sutura di arterie addominali, altro
38.85.22 ↔	Altra occlusione chirurgica della vena polmonare	39.49.10 ↔	Revisione di anastomosi vascolare
38.85.23 ↔	Altra occlusione chirurgica della vena succlavia	39.49.30 ↔	Sostituzione di condotto cardiaco
38.85.99 ↔	Altra occlusione chirurgica di altri vasi toracici, altro	39.51.00 ↔	Clipping di aneurismi, NAS
39.0X.00 ↔	Shunt arterioso sistemico-polmonare, NAS	39.51.11 ↔	Clipping di aneurismi intracranici
39.0X.10 ↔	Anastomosi succlavia-polmonare (Blalock-Taussig)	39.51.99 ↔	Clipping di aneurismi, altro
39.0X.11 ↔	Anastomosi aorta-polmonare destra (Waterston-Cooley)	39.52.00 ↔	Altra riparazione di aneurismi, NAS
39.0X.12 ↔	Anastomosi aorta discendente-polmonare sinistra (Potts-Smith)	39.52.11 ↔	Altra riparazione di aneurismi di vasi del capo e del collo, altro
39.0X.13 ↔	Anastomosi polmonare sinistra-polmonare destra	39.52.19 ↔	Altra riparazione di aneurismi dell'aorta, NAS
39.0X.20 ↔	Shunt protesico polmonare-aorta, centrale	39.52.20 ↔	Altra riparazione chirurgica a cielo aperto di aneurismi dell'aorta ascendente, dell'arco aortico e dell'aorta toracica
39.0X.21 ↔	Shunt protesico polmonare-aorta, periferico	39.52.21 ↔	Altra riparazione chirurgica a cielo aperto di aneurismi dell'aorta addominale
39.0X.23 ↔	Banding dell'arteria polmonare	39.52.22 ↔	Altra riparazione chirurgica a cielo aperto di aneurismi dell'aorta, altro
39.0X.24 ↔	Shunt arterioso sistemico-polmonare, intervento di Damus-Kay-Stansel	39.52.29 ↔	Riparazione di fistola arteriovenosa
39.0X.99 ↔	Shunt arterioso sistemico-polmonare, altro	39.53 ↔	Intervento di dissezione dell'aorta (re-entry), NAS
39.10 ↔	Shunt venoso intraaddominale, NAS	39.54.00 ↔	Intervento di dissezione dell'aorta (re-entry), aorta toracica
39.11.00 ↔	Confezione e revisione di shunt portosistemico, TIPS, NAS	39.54.10 ↔	Intervento di dissezione dell'aorta (re-entry), aorta addominale
39.11.11 ↔	Confezione di shunt portosistemico, impiego di angioplastica percutanea (con palloncino)	39.54.20 ↔	Intervento di dissezione dell'aorta (re-entry), altro
39.11.12 ↔	Confezione di shunt portosistemico, trombolisi e trombectomia percutanea	39.54.99 ↔	Intervento di dissezione dell'aorta (re-entry), altro

- 39.56.00 ↔ Riparazione di vaso sanguigno con patch tissutale, NAS
- 39.56.11 ↔ Riparazione di vasi intracranici con patch tissutale
- 39.56.12 ↔ Riparazione della vena giugulare con patch tissutale
- 39.56.19 ↔ Riparazione di vaso sanguigno del capo e del collo con patch tissutale, altro
- 39.56.20 ↔ Riparazione di vasi dell'arto superiore con patch tissutale, NAS
- 39.56.21 ↔ Riparazione di arterie dell'arto superiore con patch tissutale
- 39.56.22 ↔ Riparazione della vena succlavia, vena ascellare e vena brachiocefalica con patch tissutale
- 39.56.23 ↔ Riparazione di altre vene profonde dell'arto superiore con patch tissutale
- 39.56.29 ↔ Riparazione di vasi dell'arto superiore con patch tissutale, altro
- 39.56.30 ↔ Riparazione di vasi toracici con patch tissutale, NAS
- 39.56.31 ↔ Riparazione dell'aorta toracica con patch tissutale
- 39.56.32 ↔ Riparazione della vena polmonare con patch tissutale
- 39.56.33 ↔ Riparazione della vena cava superiore con patch tissutale
- 39.56.39 ↔ Riparazione di vasi toracici con patch tissutale, altro
- 39.56.40 ↔ Riparazione di arterie addominali con patch tissutale, NAS
- 39.56.41 ↔ Riparazione dell'aorta addominale con patch tissutale
- 39.56.42 ↔ Riparazione del tronco celiaco con patch tissutale
- 39.56.43 ↔ Riparazione dell'arteria gastrica con patch tissutale
- 39.56.44 ↔ Riparazione dell'arteria epatica con patch tissutale
- 39.56.45 ↔ Riparazione dell'arteria splenica con patch tissutale
- 39.56.46 ↔ Riparazione dell'arteria renale con patch tissutale
- 39.56.47 ↔ Riparazione dell'arteria mesenterica con patch tissutale
- 39.56.48 ↔ Riparazione dell'arteria iliaca con patch tissutale
- 39.56.49 ↔ Riparazione di arterie addominali con patch tissutale, altro
- 39.56.50 ↔ Riparazione di vene addominali con patch tissutale, NAS
- 39.56.51 ↔ Riparazione della vena cava inferiore con patch tissutale
- 39.56.52 ↔ Riparazione della vena iliaca con patch tissutale
- 39.56.59 ↔ Riparazione di vene addominali con patch tissutale, altro
- 39.56.60 ↔ Riparazione di vasi dell'arto inferiore con patch tissutale, NAS
- 39.56.61 ↔ Riparazione di arterie dell'arto inferiore con patch tissutale
- 39.56.62 ↔ Riparazione della vena femorale e vena poplitea con patch tissutale
- 39.56.63 ↔ Riparazione di altre vene profonde dell'arto inferiore con patch tissutale
- 39.56.64 ↔ Riparazione di vene superficiali della coscia con patch tissutale
- 39.56.69 ↔ Riparazione di vasi dell'arto inferiore con patch tissutale, altro
- 39.56.99 ↔ Riparazione di vaso sanguigno con patch tissutale, altro
- 39.57.00 ↔ Riparazione di vaso sanguigno con patch sintetico, NAS
- 39.57.11 ↔ Riparazione di vasi intracranici con patch sintetico
- 39.57.12 ↔ Riparazione di arterie extracraniche del capo e del collo con patch sintetico
- 39.57.13 ↔ Riparazione della vena giugulare con patch sintetico
- 39.57.19 ↔ Riparazione di vaso sanguigno del capo e del collo con patch sintetico, altro
- 39.57.20 ↔ Riparazione di vasi dell'arto superiore con patch sintetico, NAS
- 39.57.21 ↔ Riparazione di arterie dell'arto superiore con patch sintetico
- 39.57.22 ↔ Riparazione della vena succlavia, vena ascellare e vena brachiocefalica con patch sintetico
- 39.57.23 ↔ Riparazione di altre vene profonde dell'arto superiore con patch sintetico
- 39.57.29 ↔ Riparazione di vasi dell'arto superiore con patch sintetico, altro
- 39.57.30 ↔ Riparazione di vaso toracico con patch sintetico, NAS
- 39.57.31 ↔ Riparazione dell'aorta toracica con patch sintetico
- 39.57.32 ↔ Riparazione della vena polmonare con patch sintetico
- 39.57.33 ↔ Riparazione della vena cava superiore con patch sintetico
- 39.57.39 ↔ Riparazione di vaso toracico con patch sintetico, altro
- 39.57.40 ↔ Riparazione di arterie addominali con patch sintetico, NAS
- 39.57.41 ↔ Riparazione dell'aorta addominale con patch sintetico
- 39.57.42 ↔ Riparazione del tronco celiaco con patch sintetico
- 39.57.43 ↔ Riparazione dell'arteria gastrica con patch sintetico
- 39.57.44 ↔ Riparazione dell'arteria epatica con patch sintetico
- 39.57.45 ↔ Riparazione dell'arteria splenica con patch sintetico
- 39.57.46 ↔ Riparazione dell'arteria renale con patch sintetico
- 39.57.47 ↔ Riparazione dell'arteria mesenterica con patch sintetico
- 39.57.48 ↔ Riparazione dell'arteria iliaca con patch sintetico
- 39.57.49 ↔ Riparazione di arterie addominali con patch sintetico, altro
- 39.57.50 ↔ Riparazione di vene addominali con patch sintetico, NAS
- 39.57.51 ↔ Riparazione della vena cava inferiore con patch sintetico
- 39.57.52 ↔ Riparazione della vena iliaca con patch sintetico
- 39.57.59 ↔ Riparazione di vene addominali con patch sintetico, altro
- 39.57.60 ↔ Riparazione di vasi dell'arto inferiore con patch sintetico, NAS
- 39.57.61 ↔ Riparazione di arterie dell'arto inferiore con patch sintetico
- 39.57.62 ↔ Riparazione della vena femorale e vena poplitea con patch sintetico
- 39.57.63 ↔ Riparazione di altre vene profonde dell'arto inferiore con patch sintetico
- 39.57.64 ↔ Riparazione di vene superficiali della coscia con patch sintetico
- 39.57.69 ↔ Riparazione di vasi dell'arto inferiore con patch sintetico, altro
- 39.57.99 ↔ Riparazione di vaso sanguigno con patch sintetico, altro
- 39.59.10 ↔ Trasposizione di arterie, NAS
- 39.59.30 ↔ Altra riparazione di vasi del capo e del collo, NAS
- 39.59.31 ↔ Altra riparazione di vasi intracranici
- 39.59.32 ↔ Altra riparazione del tratto extracranico dell'arteria vertebrale
- 39.59.33 ↔ Altra riparazione di arterie extracraniche del capo e del collo, altro
- 39.59.34 ↔ Altra riparazione della vena giugulare
- 39.59.39 ↔ Altra riparazione di vasi del capo e del collo, altro
- 39.59.40 ↔ Altra riparazione di vasi dell'arto superiore, NAS
- 39.59.41 ↔ Altra riparazione di arterie dell'arto superiore, NAS
- 39.59.42 ↔ Altra riparazione della vena succlavia, vena ascellare e vena brachiocefalica
- 39.59.48 ↔ Altra riparazione di altre vene profonde dell'arto superiore
- 39.59.49 ↔ Altra riparazione di vasi dell'arto superiore, altro
- 39.59.50 ↔ Altra riparazione di vasi toracici, NAS
- 39.59.51 ↔ Altra riparazione dell'aorta toracica
- 39.59.52 ↔ Altra riparazione dell'arteria polmonare
- 39.59.53 ↔ Altra riparazione di arterie toraciche, altro
- 39.59.54 ↔ Altra riparazione della vena polmonare
- 39.59.55 ↔ Altra riparazione della vena cava superiore
- 39.59.59 ↔ Altra riparazione di vasi toracici, altro

39.59.60 ↔	Altra riparazione di arterie addominali, NAS	40.53.00 ↔	Asportazione radicale dei linfonodi iliaci, NAS
39.59.61 ↔	Altra riparazione dell'aorta addominale	40.53.10 ↔	Asportazione radicale dei linfonodi iliaci quale intervento indipendente
39.59.62 ↔	Altra riparazione del tronco celiaco	40.53.11 ↔	Asportazione radicale dei linfonodi iliaci in corso di altro intervento
39.59.63 ↔	Altra riparazione dell'arteria gastrica	40.53.99 ↔	Asportazione radicale dei linfonodi iliaci, altro
39.59.64 ↔	Altra riparazione dell'arteria epatica	40.54.00 ↔	Dissezione radicale dei linfonodi inguinali, NAS
39.59.65 ↔	Altra riparazione dell'arteria splenica	40.54.10 ↔	Dissezione radicale dei linfonodi inguinali quale intervento indipendente
39.59.66 ↔	Altra riparazione dell'arteria renale	40.54.11 ↔	Dissezione radicale dei linfonodi inguinali in corso di altro intervento
39.59.67 ↔	Altra riparazione dell'arteria mesenterica	40.54.99 ↔	Dissezione radicale dei linfonodi inguinali, altro
39.59.68 ↔	Altra riparazione dell'arteria iliaca	40.59.00 ↔	Asportazione radicale di altri linfonodi, NAS
39.59.69 ↔	Altra riparazione di arterie addominali, altro	40.59.10 ↔	Asportazione radicale di altri linfonodi quale intervento indipendente, NAS
39.59.70 ↔	Altra riparazione di vene addominali, NAS	40.59.11 ↔	Asportazione radicale di linfonodi mediastinici quale intervento indipendente
39.59.71 ↔	Altra riparazione della vena cava inferiore	40.59.12 ↔	Asportazione radicale di linfonodi peribronchiali quale intervento indipendente
39.59.72 ↔	Altra riparazione della vena iliaca	40.59.19 ↔	Asportazione radicale di altri linfonodi quale intervento indipendente, altro
39.59.79 ↔	Altra riparazione di vene addominali, altro	40.59.20 ↔	Asportazione radicale di altri linfonodi in corso di altro intervento, NAS
39.59.80 ↔	Altra riparazione di vasi dell'arto inferiore, NAS	40.59.21 ↔	Asportazione radicale di linfonodi mediastinici in corso di altro intervento
39.59.81 ↔	Altra riparazione di arterie dell'arto inferiore	40.59.22 ↔	Asportazione radicale di linfonodi peribronchiali in corso di altro intervento
39.59.82 ↔	Altra riparazione della vena femorale	40.59.29 ↔	Asportazione radicale di altri linfonodi in corso di altro intervento, altro
39.59.83 ↔	Altra riparazione della vena poplitea	40.59.99 ↔	Asportazione radicale di altri linfonodi, altro
39.59.88 ↔	Altra riparazione di altre vene profonde dell'arto inferiore	40.62 ↔	Fistolizzazione del dotto toracico
39.59.89 ↔	Altra riparazione di vasi dell'arto inferiore, altro	40.63 ↔	Chiusura di fistola del dotto toracico
39.59.90 ↔	Altra riparazione di vasi, valvuloplastica venosa	40.64 ↔	Legatura del dotto toracico
39.61.00 ↔	Circolazione extracorporea (ECC), NAS	40.69 ↔	Interventi sul dotto toracico, altro
39.61.10 ↔	Circolazione extracorporea (CEC) convenzionale in normotermia (più di 35°C)	53.70 ↔	Riparazione di ernia diaframmatica, per via addominale, NAS
39.61.11 ↔	Circolazione extracorporea (CEC) convenzionale in ipotermia leggera (da 32 a 35°C)	53.71.11 ↔	Riparazione di ernia diaframmatica, per via addominale, chirurgica a cielo aperto, senza impianto di membrane e reti
39.61.12 ↔	Circolazione extracorporea (CEC) convenzionale in ipotermia moderata (da 26 a meno di 32°C)	53.71.21 ↔	Riparazione di ernia diaframmatica, per via addominale, chirurgica a cielo aperto, con impianto di membrane e reti
39.61.13 ↔	Circolazione extracorporea (CEC) convenzionale in ipotermia marcata (da 20 a meno di 26°C)	53.72.11 ↔	Riparazione di ernia diaframmatica, per via laparoscopica, senza impianto di membrane e reti
39.61.14 ↔	Circolazione extracorporea (CEC) convenzionale in ipotermia profonda (meno di 20°C)	53.72.21 ↔	Riparazione di ernia diaframmatica, per via laparoscopica, con impianto di membrane e reti
39.61.15 ↔	Circolazione extracorporea (CEC) convenzionale in ipotermia, temperatura sconosciuta	53.79 ↔	Riparazione di ernia diaframmatica, per via addominale, altro
39.61.21 ↔	Circolazione extracorporea minimizzata (Mini-CEC) in normotermia (più di 35°C)	53.80 ↔	Riparazione di ernia diaframmatica, per via toracica e toracoaddominale, NAS
39.61.22 ↔	Circolazione extracorporea minimizzata (Mini-CEC) in ipotermia leggera (da 32 a 35°C)	53.81 ↔	Plicatura del diaframma
39.61.23 ↔	Circolazione extracorporea minimizzata (Mini-CEC) in ipotermia moderata (da 26 a meno di 32°C)	53.82 ↔	Riparazione di ernia parasternale
39.61.24 ↔	Circolazione extracorporea minimizzata (Mini-CEC) in ipotermia marcata (da 20 a meno di 26°C)	53.83.11 ↔	Riparazione di ernia diaframmatica, per via toracica, chirurgica a cielo aperto, senza impianto di membrane e reti
39.61.25 ↔	Circolazione extracorporea minimizzata (Mini-CEC) in ipotermia profonda (meno di 20°C)	53.83.21 ↔	Riparazione di ernia diaframmatica, per via toracica, chirurgica a cielo aperto, con impianto di membrane e reti
39.61.26 ↔	Circolazione extracorporea minimizzata (Mini-CEC) in ipotermia, temperatura sconosciuta	53.84.11 ↔	Riparazione di ernia diaframmatica, per via toracoscopica, senza impianto di membrane e reti
39.61.99 ↔	Circolazione extracorporea (ECC), altro	53.84.21 ↔	Riparazione di ernia diaframmatica, per via toracoscopica, con impianto di membrane e reti
39.66 ↔	Bypass cardiopolmonare percutaneo	53.85.11 ↔	Riparazione di ernia diaframmatica, per via toracoaddominale, chirurgica a cielo aperto, senza impianto di membrane e reti
39.99.21 ↔	Interventi per anomalie congenite dell'istmo aortico (stenosi) o per arco aortico interrotto	53.85.21 ↔	Riparazione di ernia diaframmatica, per via toracoaddominale, chirurgica a cielo aperto, con impianto di membrane e reti
40.22.00 ↔	Asportazione di linfonodo mammario interno, NAS	53.89 ↔	Riparazione di ernia diaframmatica, per via toracica e toracoaddominale, altro
40.22.10 ↔	Asportazione di linfonodo mammario interno, per via toracoscopica	54.94 ↔	Creazione di shunt peritoneovascolare
40.22.20 ↔	Asportazione di linfonodo mammario interno, chirurgica a cielo aperto		
40.22.99 ↔	Asportazione di linfonodo mammario interno, altro		
40.51.00 ↔	Asportazione radicale dei linfonodi ascellari, NAS		
40.51.10 ↔	Asportazione radicale dei linfonodi ascellari quale intervento indipendente		
40.51.11 ↔	Asportazione radicale dei linfonodi ascellari nel quadro di un altro intervento		
40.51.99 ↔	Asportazione radicale dei linfonodi ascellari, altro		
40.52.00 ↔	Asportazione radicale dei linfonodi periaortici, NAS		
40.52.10 ↔	Asportazione radicale dei linfonodi retroperitoneali (para-aortici, paracavali) e pelvici quale intervento indipendente		
40.52.11 ↔	Asportazione radicale dei linfonodi retroperitoneali (para-aortici, paracavali) e pelvici nel quadro di un altro intervento		
40.52.99 ↔	Asportazione radicale dei linfonodi periaortici, altro		

57.71.00 ↔	Cistectomia radicale, NAS	77.91.99 ↔	Ostectomia totale della scapola, della clavicola, delle coste e dello sterno, altro
57.71.10 ↔	Cistectomia radicale, senza uretrectomia, nel maschio, chirurgica a cielo aperto	78.41.30 ↔	Altri interventi di riparazione o plastica su scapola, clavicola, coste e sterno, Impianto di protesi verticali espandibili in titanio (VEPTR)
57.71.11 ↔	Cistectomia radicale, senza uretrectomia, nel maschio, per via laparoscopica	7A.42.11 ↔	Osteosintesi di singola vertebra, 1 vertebra
57.71.20 ↔	Cistectomia radicale, con uretrectomia, nel maschio, chirurgica a cielo aperto	7A.42.12 ↔	Osteosintesi di singola vertebra, 2 vertebre
57.71.21 ↔	Cistectomia radicale, con uretrectomia, nel maschio, per via laparoscopica	7A.42.13 ↔	Osteosintesi di singola vertebra, 3 vertebre
57.71.30 ↔	Cistectomia radicale, senza uretrectomia, nella donna, chirurgica a cielo aperto	7A.42.14 ↔	Osteosintesi di singola vertebra, 4 e più vertebre
57.71.31 ↔	Cistectomia radicale, senza uretrectomia, nella donna, per via laparoscopica	7A.43.11 ↔	Vertebroplastica, 1 corpo vertebrale
57.71.40 ↔	Cistectomia radicale, con uretrectomia, nella donna, chirurgica a cielo aperto	7A.43.12 ↔	Vertebroplastica, 2 corpi vertebrali
57.71.41 ↔	Cistectomia radicale, con uretrectomia, nella donna, per via laparoscopica	7A.43.13 ↔	Vertebroplastica, 3 corpi vertebrali
57.71.50 ↔	Cistectomia radicale, svuotamento pelvico (esenterazione) nel maschio, chirurgica a cielo aperto	7A.43.14 ↔	Vertebroplastica, 4 e più corpi vertebrali
57.71.51 ↔	Cistectomia radicale, svuotamento pelvico (esenterazione) nel maschio, per via laparoscopica	7A.44.21 ↔	Cifoplastica con elevazione di corpo vertebrale tramite palloncino, 1 corpo vertebrale
57.71.99 ↔	Cistectomia radicale, altro	7A.44.22 ↔	Cifoplastica con elevazione di corpo vertebrale tramite palloncino, 2 corpi vertebrali
57.87.00 ↔	Ricostruzione della vescica, NAS	7A.44.23 ↔	Cifoplastica con elevazione di corpo vertebrale tramite palloncino, 3 corpi vertebrali
57.87.10 ↔	Ricostruzione della vescica con ileo, colon o stomaco, chirurgica a cielo aperto	7A.44.24 ↔	Cifoplastica con elevazione di corpo vertebrale tramite palloncino, 4 e più corpi vertebrali
57.87.11 ↔	Ricostruzione della vescica con ileo, colon o stomaco, per via laparoscopica	7A.44.31 ↔	Cifoplastica con elevazione di corpo vertebrale tramite impianto dilatabile, 1 corpo vertebrale
57.87.20 ↔	Conversione di altra derivazione urinaria sopravvescicale in neovescica, chirurgica a cielo aperto	7A.44.32 ↔	Cifoplastica con elevazione di corpo vertebrale tramite impianto dilatabile, 2 corpi vertebrali
57.87.21 ↔	Conversione di altra derivazione urinaria sopravvescicale in neovescica, per via laparoscopica	7A.44.33 ↔	Cifoplastica con elevazione di corpo vertebrale tramite impianto dilatabile, 3 corpi vertebrali
57.87.30 ↔	Cistoplastica riduttiva, chirurgica a cielo aperto	7A.44.34 ↔	Cifoplastica con elevazione di corpo vertebrale tramite impianto dilatabile, 4 e più corpi vertebrali
57.87.31 ↔	Cistoplastica riduttiva, per via laparoscopica	7A.44.91 ↔	Cifoplastica mediante altro dispositivo per l'elevazione di corpo vertebrale, 1 corpo vertebrale
57.87.40 ↔	Ampliamento della vescica, chirurgica a cielo aperto	7A.44.92 ↔	Cifoplastica mediante altro dispositivo per l'elevazione di corpo vertebrale, 2 corpi vertebrali
57.87.41 ↔	Ampliamento della vescica, per via laparoscopica	7A.44.93 ↔	Cifoplastica mediante altro dispositivo per l'elevazione di corpo vertebrale, 3 corpi vertebrali
57.87.99 ↔	Ricostruzione della vescica, altro	7A.44.94 ↔	Cifoplastica mediante altro dispositivo per l'elevazione di corpo vertebrale, 4 e più corpi vertebrali
68.8 ↔	Eviscerazione pelvica	7A.63.11 ↔	Impianto di sostituto di corpo vertebrale
71.5 ↔	Vulvectomy radicale	7A.63.21 ↔	Impianto di sostituto di corpo vertebrale in caso di sostituzione di dispositivo
76.44.00 ↔	Ostectomia totale di altre ossa facciali con contemporanea ricostruzione, NAS	7A.64.11 ↔	Impianto di protesi di corpo vertebrale
76.44.10 ↔	Ostectomia totale di altre ossa facciali, Ricostruzione mediante innesto con anastomosi microvascolare	7A.64.21 ↔	Impianto di protesi di corpo vertebrale in caso di sostituzione di protesi
76.44.11 ↔	Ostectomia totale di altre ossa facciali, Ricostruzione mediante innesto non vascularizzato	7A.65.11 ↔	Impianto di dispositivo intervertebrale d'artrodesi
76.44.19 ↔	Ostectomia totale di altre ossa facciali con altra ricostruzione	7A.65.21 ↔	Impianto di dispositivo intervertebrale d'artrodesi in caso di sostituzione di dispositivo
76.44.99 ↔	Ostectomia totale di altre ossa facciali con contemporanea ricostruzione, altro	7A.71.11 ↔	Fusione di vertebre con stabilizzazione della colonna vertebrale, approccio dorsale e dorsolaterale, 1 segmento
76.46.00 ↔	Altra ricostruzione di altre ossa facciali, NAS	7A.71.12 ↔	Fusione di vertebre con stabilizzazione della colonna vertebrale, approccio dorsale e dorsolaterale, 2 segmenti
76.46.10 ↔	Altra ricostruzione di altre ossa facciali, Ricostruzione mediante innesto con anastomosi microvascolare	7A.71.13 ↔	Fusione di vertebre con stabilizzazione della colonna vertebrale, approccio dorsale e dorsolaterale, 3 segmenti
76.46.99 ↔	Altra ricostruzione di altre ossa facciali, altro	7A.71.14 ↔	Fusione di vertebre con stabilizzazione della colonna vertebrale, approccio dorsale e dorsolaterale, 4 segmenti
76.92.20 ↔	Inserzione di impianto CAD nello splanocranio senza interessamento del neurocranio, fino a 2 regioni	7A.71.15 ↔	Fusione di vertebre con stabilizzazione della colonna vertebrale, approccio dorsale e dorsolaterale, 5 segmenti
76.92.21 ↔	Inserzione di impianto CAD nello splanocranio senza interessamento del neurocranio, da 3 regioni in poi	7A.71.16 ↔	Fusione di vertebre con stabilizzazione della colonna vertebrale, approccio dorsale e dorsolaterale, 6 segmenti
76.92.30 ↔	Inserzione di impianto CAD nella mascella, per riparazione plastica di difetto semplice	7A.71.17 ↔	Fusione di vertebre con stabilizzazione della colonna vertebrale, approccio dorsale e dorsolaterale, 7 segmenti
76.92.31 ↔	Inserzione di impianto CAD nella mascella, per riparazione plastica di difetto grande o complesso	7A.71.18 ↔	Fusione di vertebre con stabilizzazione della colonna vertebrale, approccio dorsale e dorsolaterale, 8 segmenti
77.91.00 ↔	Ostectomia totale della scapola, della clavicola, delle coste e dello sterno, NAS		
77.91.10 ↔	Ostectomia totale della scapola e della clavicola		
77.91.11 ↔	Ostectomia totale di una costa		
77.91.12 ↔	Ostectomia totale di una costa cervicale		
77.91.13 ↔	Ostectomia totale dello sterno		

- 07
- 7A.73.1B ↔ Stabilizzazione non dinamica della colonna vertebrale tramite osteosintesi senza fusione di vertebre, approccio dorsale e dorsolaterale, 10 segmenti
- 7A.73.1C ↔ Stabilizzazione non dinamica della colonna vertebrale tramite osteosintesi senza fusione di vertebre, approccio dorsale e dorsolaterale, 11 segmenti
- 7A.73.1D ↔ Stabilizzazione non dinamica della colonna vertebrale tramite osteosintesi senza fusione di vertebre, approccio dorsale e dorsolaterale, 12 segmenti
- 7A.73.1E ↔ Stabilizzazione non dinamica della colonna vertebrale tramite osteosintesi senza fusione di vertebre, approccio dorsale e dorsolaterale, 13 segmenti
- 7A.73.1F ↔ Stabilizzazione non dinamica della colonna vertebrale tramite osteosintesi senza fusione di vertebre, approccio dorsale e dorsolaterale, 14 e più segmenti
- 7A.73.21 ↔ Stabilizzazione non dinamica della colonna vertebrale tramite osteosintesi senza fusione di vertebre, approccio ventrale, 1 segmento
- 7A.73.22 ↔ Stabilizzazione non dinamica della colonna vertebrale tramite osteosintesi senza fusione di vertebre, approccio ventrale, 2 segmenti
- 7A.73.23 ↔ Stabilizzazione non dinamica della colonna vertebrale tramite osteosintesi senza fusione di vertebre, approccio ventrale, 3 segmenti
- 7A.73.24 ↔ Stabilizzazione non dinamica della colonna vertebrale tramite osteosintesi senza fusione di vertebre, approccio ventrale, 4 segmenti
- 7A.73.25 ↔ Stabilizzazione non dinamica della colonna vertebrale tramite osteosintesi senza fusione di vertebre, approccio ventrale, 5 segmenti
- 7A.73.26 ↔ Stabilizzazione non dinamica della colonna vertebrale tramite osteosintesi senza fusione di vertebre, approccio ventrale, 6 segmenti
- 7A.73.27 ↔ Stabilizzazione non dinamica della colonna vertebrale tramite osteosintesi senza fusione di vertebre, approccio ventrale, 7 segmenti
- 7A.73.28 ↔ Stabilizzazione non dinamica della colonna vertebrale tramite osteosintesi senza fusione di vertebre, approccio ventrale, 8 segmenti
- 7A.73.2A ↔ Stabilizzazione non dinamica della colonna vertebrale tramite osteosintesi senza fusione di vertebre, approccio ventrale, 9 segmenti
- 7A.73.2B ↔ Stabilizzazione non dinamica della colonna vertebrale tramite osteosintesi senza fusione di vertebre, approccio ventrale, 10 segmenti
- 7A.73.2C ↔ Stabilizzazione non dinamica della colonna vertebrale tramite osteosintesi senza fusione di vertebre, approccio ventrale, 11 segmenti
- 7A.73.2D ↔ Stabilizzazione non dinamica della colonna vertebrale tramite osteosintesi senza fusione di vertebre, approccio ventrale, 12 segmenti
- 7A.73.2E ↔ Stabilizzazione non dinamica della colonna vertebrale tramite osteosintesi senza fusione di vertebre, approccio ventrale, 13 segmenti
- 7A.73.2F ↔ Stabilizzazione non dinamica della colonna vertebrale tramite osteosintesi senza fusione di vertebre, approccio ventrale, 14 e più segmenti
- 7A.74.11 ↔ Fusione di vertebre per correzione della postura, approccio dorsale e dorsolaterale, 1 segmento
- 7A.74.12 ↔ Fusione di vertebre per correzione della postura, approccio dorsale e dorsolaterale, 2 segmenti
- 7A.74.13 ↔ Fusione di vertebre per correzione della postura, approccio dorsale e dorsolaterale, 3 segmenti
- 7A.74.14 ↔ Fusione di vertebre per correzione della postura, approccio dorsale e dorsolaterale, 4 segmenti
- 7A.74.15 ↔ Fusione di vertebre per correzione della postura, approccio dorsale e dorsolaterale, 5 segmenti
- 7A.74.16 ↔ Fusione di vertebre per correzione della postura, approccio dorsale e dorsolaterale, 6 segmenti
- 7A.74.17 ↔ Fusione di vertebre per correzione della postura, approccio dorsale e dorsolaterale, 7 segmenti
- 7A.74.18 ↔ Fusione di vertebre per correzione della postura, approccio dorsale e dorsolaterale, 8 segmenti
- 7A.74.1A ↔ Fusione di vertebre per correzione della postura, approccio dorsale e dorsolaterale, 9 segmenti
- 7A.74.1B ↔ Fusione di vertebre per correzione della postura, approccio dorsale e dorsolaterale, 10 segmenti
- 7A.74.1C ↔ Fusione di vertebre per correzione della postura, approccio dorsale e dorsolaterale, 11 segmenti
- 7A.74.1D ↔ Fusione di vertebre per correzione della postura, approccio dorsale e dorsolaterale, 12 segmenti
- 7A.74.1E ↔ Fusione di vertebre per correzione della postura, approccio dorsale e dorsolaterale, 13 segmenti
- 7A.74.1F ↔ Fusione di vertebre per correzione della postura, approccio dorsale e dorsolaterale, 14 e più segmenti
- 7A.74.21 ↔ Fusione di vertebre per correzione della postura, approccio ventrale, 1 segmento
- 7A.74.22 ↔ Fusione di vertebre per correzione della postura, approccio ventrale, 2 segmenti
- 7A.74.23 ↔ Fusione di vertebre per correzione della postura, approccio ventrale, 3 segmenti
- 7A.74.24 ↔ Fusione di vertebre per correzione della postura, approccio ventrale, 4 segmenti
- 7A.74.25 ↔ Fusione di vertebre per correzione della postura, approccio ventrale, 5 segmenti
- 7A.74.26 ↔ Fusione di vertebre per correzione della postura, approccio ventrale, 6 segmenti
- 7A.74.27 ↔ Fusione di vertebre per correzione della postura, approccio ventrale, 7 segmenti
- 7A.74.28 ↔ Fusione di vertebre per correzione della postura, approccio ventrale, 8 segmenti
- 7A.74.2A ↔ Fusione di vertebre per correzione della postura, approccio ventrale, 9 segmenti
- 7A.74.2B ↔ Fusione di vertebre per correzione della postura, approccio ventrale, 10 segmenti
- 7A.74.2C ↔ Fusione di vertebre per correzione della postura, approccio ventrale, 11 segmenti
- 7A.74.2D ↔ Fusione di vertebre per correzione della postura, approccio ventrale, 12 segmenti
- 7A.74.2E ↔ Fusione di vertebre per correzione della postura, approccio ventrale, 13 segmenti
- 7A.74.2F ↔ Fusione di vertebre per correzione della postura, approccio ventrale, 14 e più segmenti
- 7A.A2 ↔ Impianto di sistemi allungabili o espansibili, colonna vertebrale
- 7A.A3 ↔ Applicazione di fissatore esterno della colonna vertebrale
- 7A.A4.11 ↔ Materiale di osteosintesi utilizzato, colonna vertebrale, placca(che), placca(che) a uncino
- 7A.A4.12 ↔ Materiale di osteosintesi utilizzato, colonna vertebrale, staffa(e)
- 7A.A4.13 ↔ Materiale di osteosintesi utilizzato, colonna vertebrale, vite(i)
- 7A.A4.14 ↔ Materiale di osteosintesi utilizzato, colonna vertebrale, filo di Kirschner, cerchiaggio dinamico
- 7A.A4.15 ↔ Materiale di osteosintesi utilizzato, colonna vertebrale, sistema a viti e barre
- 7A.A4.16 ↔ Materiale di osteosintesi utilizzato, colonna vertebrale, sistema a viti e placche
- 7A.A4.19 ↔ Materiale di osteosintesi utilizzato, colonna vertebrale, altro
- 81.11 ↔ Fusione della caviglia
- 81.12.10 ↔ Artrodesi dell'articolazione talocrurale e subtalare
- 81.12.11 ↔ Artrodesi dell'articolazione talocrurale, subtalare e di Chopart

81.12.12 ↔	Artrodesi dell'articolazione subtalare, due camere articolari	81.54.26 ↔	Primo impianto di scudo femorale condilare con bottone rotuleo
81.12.13 ↔	Artrodesi dell'articolazione subtalare, tre camere articolari	81.54.31 ↔	Impianto di protesi totale standard del ginocchio per sostituzione di protesi
81.12.99 ↔	Artrodesi triplice, altro	81.54.32 ↔	Impianto di protesi totale speciale del ginocchio per sostituzione di protesi
81.22 ↔	Artrodesi del ginocchio	81.54.33 ↔	Impianto di protesi totale vincolata del ginocchio per sostituzione di protesi
81.51.00 ↔	Sostituzione totale dell'anca, NAS	81.54.34 ↔	Impianto di protesi a slitta unicondilare per sostituzione di protesi
81.51.11 ↔	Primo impianto di protesi totale dell'anca	81.54.35 ↔	Impianto di protesi a slitta bicondilare per sostituzione di protesi
81.51.12 ↔	Primo impianto di protesi totale dell'anca, protesi speciale	81.54.39 ↔	Impianto di endoprotesi del ginocchio per sostituzione di protesi, altro
81.51.13 ↔	Primo impianto di protesi d'anca di superficie	81.54.42 ↔	Impianto di bottone rotuleo per sostituzione
81.51.19 ↔	Primo impianto di protesi totale dell'anca, altro	81.54.43 ↔	Impianto di inserto di protesi del ginocchio per sostituzione
81.51.21 ↔	Impianto di protesi totale dell'anca per sostituzione di protesi	81.54.44 ↔	Impianto dei componenti tibiali o femorali nonché dell'inserto di protesi a slitta unicondilare o bicondilare o di protesi totale standard del ginocchio per sostituzione
81.51.22 ↔	Impianto di protesi totale dell'anca per sostituzione di protesi, protesi speciale	81.54.45 ↔	Impianto dei componenti tibiali o femorali nonché dell'inserto di protesi totale speciale o vincolata del ginocchio per sostituzione
81.51.23 ↔	Impianto di protesi d'anca di superficie per sostituzione di protesi	81.54.46 ↔	Impianto di protesi isolata della troclea femorale per sostituzione
81.51.29 ↔	Impianto di protesi totale dell'anca per sostituzione di protesi, altro	81.54.47 ↔	Impianto di scudo femorale condilare con bottone rotuleo per sostituzione
81.52.00 ↔	Sostituzione parziale dell'anca, NAS	81.54.49 ↔	Impianto di componenti di endoprotesi del ginocchio in caso di sostituzione, altro
81.52.21 ↔	Primo impianto di protesi unipolare	81.55 ↔	Revisione senza sostituzione di endoprotesi di ginocchio
81.52.22 ↔	Primo impianto di protesi biarticolata	81.56 ↔	Sostituzione totale della tibiotarsica
81.52.29 ↔	Primo impianto di protesi parziale dell'anca, altro	81.59.10 ↔	Revisione di sostituzione articolare delle estremità inferiori, senza sostituzione
81.52.31 ↔	Primo impianto di coppa di sostegno di protesi dell'anca	81.59.11 ↔	Revisione e sostituzione di endoprotesi della caviglia
81.52.39 ↔	Primo impianto di componente di protesi dell'anca, altro	81.59.12 ↔	Revisione e sostituzione di endoprotesi del tarso
81.52.41 ↔	Impianto di protesi d'anca unipolare per sostituzione di protesi	81.59.13 ↔	Revisione e sostituzione di endoprotesi dell'avampiede e delle dita dei piedi
81.52.42 ↔	Impianto di protesi d'anca biarticolata per sostituzione di protesi	92.39.00 ↔	Altra radiochirurgia stereotassica, NAS
81.52.49 ↔	Impianto di protesi parziale dell'anca per sostituzione di protesi, altro	92.39.01 ↔	Altra radioterapia ad alto voltaggio, irradiazione stereotassica, frazionata, cerebrale, NAS
81.52.51 ↔	Impianto di coppa di sostegno di protesi dell'anca per sostituzione	92.39.11 ↔	Altra radioterapia ad alto voltaggio, irradiazione stereotassica, frazionata, extracerebrale, NAS
81.52.52 ↔	Impianto di inserto di protesi dell'anca per sostituzione	92.39.20 ↔	Altra radioterapia ad alto voltaggio, irradiazione stereotassica, frazionata: Cerebrale, radioterapia a modulazione di intensità
81.52.53 ↔	Impianto della testa femorale di protesi dell'anca per sostituzione	92.39.21 ↔	Altra radioterapia ad alto voltaggio, irradiazione stereotassica, frazionata: Cerebrale, radioterapia ad arco a modulazione di intensità (IMAT)
81.52.54 ↔	Impianto di testa femorale nonché inserto di protesi dell'anca per sostituzione	92.39.22 ↔	Altra radioterapia ad alto voltaggio, irradiazione stereotassica, frazionata: Cerebrale, guidata dalle immagini
81.52.55 ↔	Impianto di testa femorale, inserto nonché coppa acetabolare di protesi dell'anca per sostituzione	92.39.29 ↔	Altra radioterapia ad alto voltaggio, irradiazione stereotassica, frazionata, cerebrale, altro
81.52.56 ↔	Impianto di inserto nonché coppa acetabolare di protesi dell'anca per sostituzione	92.39.30 ↔	Altra radioterapia ad alto voltaggio, irradiazione stereotassica, frazionata: Extracerebrale, radioterapia a modulazione di intensità
81.52.57 ↔	Impianto di coppa di sostegno nonché coppa acetabolare di protesi dell'anca per sostituzione	92.39.31 ↔	Altra radioterapia ad alto voltaggio, irradiazione stereotassica, frazionata: Extracerebrale, radioterapia ad arco a modulazione di intensità (IMAT)
81.52.58 ↔	Impianto di coppa di sostegno, coppa acetabolare nonché testa femorale di protesi dell'anca per sostituzione	92.39.32 ↔	Altra radioterapia ad alto voltaggio, irradiazione stereotassica, frazionata: Extracerebrale, guidata dalle immagini
81.52.59 ↔	Impianto di componenti di endoprotesi dell'anca in caso di sostituzione, altro	92.39.39 ↔	Altra radioterapia ad alto voltaggio, irradiazione stereotassica, frazionata, extracerebrale, altro
81.52.5A ↔	Impianto di stelo nonché testa femorale di protesi dell'anca per sostituzione		
81.52.5B ↔	Impianto di stelo, testa femorale nonché inserto di protesi dell'anca per sostituzione		
81.53 ↔	Revisione senza sostituzione di protesi di anca		
81.54.21 ↔	Primo impianto di protesi totale standard del ginocchio		
81.54.22 ↔	Primo impianto di protesi totale speciale del ginocchio		
81.54.23 ↔	Primo impianto di protesi totale vincolata del ginocchio		
81.54.24 ↔	Primo impianto di protesi a slitta unicondilare del ginocchio		
81.54.25 ↔	Primo impianto di protesi a slitta bicondilare del ginocchio		

Procedura H33-6

50.0 ↔	Epatotomia	50.71 ↔	Epatectomia totale su donatore vivente, chirurgica a cielo aperto
50.21.11 ↔	Fenestrazione di una o più cisti epatiche, chirurgica a cielo aperto	51.32 ↔	Anastomosi fra colecisti e intestino
50.21.12 ↔	Fenestrazione di una o più cisti epatiche, per via laparoscopica	51.33 ↔	Anastomosi fra colecisti e pancreas
50.23.11 ↔	Asportazione locale di 1-2 lesioni epatiche, di diametro inferiore a 4 cm ciascuna, chirurgica a cielo aperto	51.34 ↔	Anastomosi fra colecisti e stomaco
50.23.12 ↔	Asportazione locale di 1-2 lesioni epatiche, almeno una di diametro superiore a 4 cm, chirurgica a cielo aperto	51.35 ↔	Altra anastomosi della colecisti
50.23.13 ↔	Asportazione locale di 3 e più lesioni epatiche, chirurgica a cielo aperto	51.36 ↔	Coledocoenterostomia
50.27.11 ↔	Distruzione locale di lesione o tessuto del fegato, mediante iniezione di alcol, chirurgica a cielo aperto	51.37 ↔	Anastomosi fra dotto epatico e tratto gastrointestinale
50.27.12 ↔	Distruzione locale di lesione o tessuto del fegato, mediante termoterapia indotta da corrente ad alta frequenza, chirurgica a cielo aperto	51.39 ↔	Altra anastomosi di dotti biliari
50.27.13 ↔	Distruzione locale di lesione o tessuto del fegato, mediante crioterapia, chirurgica a cielo aperto	52.01.12 ↔	Drenaggio transgastroico di cisti pancreatica, chirurgico a cielo aperto
50.27.14 ↔	Distruzione locale di lesione o tessuto del fegato, mediante laser, chirurgica a cielo aperto	52.01.13 ↔	Drenaggio transgastroico di cisti pancreatica, per via laparoscopica
50.27.15 ↔	Distruzione locale di lesione o tessuto del fegato, mediante elettroporazione irreversibile, chirurgica a cielo aperto	52.01.22 ↔	Drenaggio transduodenale di cisti pancreatica, chirurgico a cielo aperto
50.27.19 ↔	Distruzione locale di lesione o tessuto del fegato, chirurgica a cielo aperto, altro	52.01.23 ↔	Drenaggio transduodenale di cisti pancreatica, per via laparoscopica
50.2A.11 ↔	Resezione di cisti epatica, chirurgica a cielo aperto	52.3 ↔	Marsupializzazione di cisti pancreatica
50.2A.12 ↔	Resezione di cisti epatica, per via laparoscopica	52.4 ↔	Drenaggio interno di cisti pancreatica
50.2A.21 ↔	Bisegmentectomia sinistra, chirurgica a cielo aperto	52.50 ↔	Pancreatectomia parziale, NAS
50.2A.22 ↔	Bisegmentectomia sinistra, per via laparoscopica	52.51.10 ↔	Pancreatectomia prossimale, con conservazione del piloro
50.2A.23 ↔	Emiepatectomia sinistra, chirurgica a cielo aperto	52.51.20 ↔	Pancreatectomia prossimale, con conservazione del duodeno
50.2A.24 ↔	Emiepatectomia sinistra, per via laparoscopica	52.51.31 ↔	Resezione pancreaticoduodenale con gastrectomia parziale
50.2A.25 ↔	Emiepatectomia sinistra allargata, chirurgica a cielo aperto	52.52.11 ↔	Pancreatectomia distale, chirurgica a cielo aperto
50.2A.26 ↔	Emiepatectomia sinistra allargata, per via laparoscopica	52.52.12 ↔	Pancreatectomia distale, per via laparoscopica
50.2A.27 ↔	Emiepatectomia destra, chirurgica a cielo aperto	52.54 ↔	Resezione segmentale del corpo del pancreas
50.2A.28 ↔	Emiepatectomia destra, per via laparoscopica	52.59 ↔	Pancreatectomia parziale, altro
50.2A.2A ↔	Emiepatectomia destra allargata, chirurgica a cielo aperto	52.60 ↔	Pancreatectomia totale, NAS
50.2A.2B ↔	Emiepatectomia destra allargata, per via laparoscopica	52.61 ↔	Pancreatectomia totale con gastrectomia parziale
50.2A.2C ↔	Altra resezione di più segmenti adiacenti, chirurgica a cielo aperto	52.62 ↔	Pancreatectomia totale, con conservazione del piloro
50.2A.2D ↔	Altra resezione di più segmenti adiacenti, per via laparoscopica	52.63 ↔	Pancreatectomia totale, con conservazione del duodeno
50.2B.11 ↔	Transezione del fegato e legatura di rami della vena porta, ALPPS, prima fase, chirurgica a cielo aperto	52.69 ↔	Pancreatectomia totale, altro
50.2B.12 ↔	Transezione del fegato e legatura di rami della vena porta, ALPPS, prima fase, per via laparoscopica	52.95.10 ↔	Rimozione di calcoli dal dotto pancreatico, chirurgica a cielo aperto
50.2C.11 ↔	Bisegmentectomia sinistra per trapianto da vivente, chirurgica a cielo aperto	52.95.11 ↔	Rimozione di calcoli dal dotto pancreatico, per via laparoscopica
50.2C.12 ↔	Bisegmentectomia sinistra per trapianto da vivente, per via laparoscopica	52.95.20 ↔	Dilatazione del dotto pancreatico, per via laparoscopica
50.2C.13 ↔	Emiepatectomia sinistra per trapianto da vivente, chirurgica a cielo aperto	52.95.30 ↔	Inserzione di un drenaggio nel dotto pancreatico, chirurgica a cielo aperto
50.2C.14 ↔	Emiepatectomia sinistra per trapianto da vivente, per via laparoscopica	52.95.31 ↔	Inserzione di un drenaggio nel dotto pancreatico, per via laparoscopica
50.2C.15 ↔	Emiepatectomia destra per trapianto da vivente, chirurgica a cielo aperto	52.95.40 ↔	Altri interventi sul pancreas, Inserzione o sostituzione di uno stent (protesi) non autoespandente nel dotto pancreatico, chirurgica a cielo aperto
50.2C.16 ↔	Emiepatectomia destra per trapianto da vivente, per via laparoscopica	52.95.41 ↔	Inserzione o sostituzione di uno stent (protesi) non autoespandente nel dotto pancreatico, per via laparoscopica
50.62 ↔	Chiusura di lacerazione del fegato e riparazione, mediante sutura	52.95.50 ↔	Inserzione o sostituzione di uno stent (protesi) autoespandente nel dotto pancreatico, chirurgica a cielo aperto
50.63 ↔	Chiusura di lacerazione del fegato e riparazione, mediante tamponamento	52.95.51 ↔	Inserzione o sostituzione di uno stent (protesi) autoespandente nel dotto pancreatico, per via laparoscopica
		52.95.60 ↔	Ricostruzione plastica del dotto pancreatico, per via laparoscopica
		52.95.70 ↔	Ricostruzione plastica del pancreas
		52.95.90 ↔	Altri interventi per via endoscopica sul pancreas
		52.96 ↔	Anastomosi del pancreas
		52.99.00 ↔	Altri interventi a cielo aperto sul pancreas, NAS
		52.99.10 ↔	Altri interventi a cielo aperto sul pancreas, Dilatazione del dotto pancreatico

52.99.20 ↔ Altri interventi a cielo aperto sul pancreas, Ricostruzione plastica del dotto pancreatico

52.99.99 ↔ Altri interventi a cielo aperto sul pancreas, altro

Procedura H33-7

99.B7.14 †↔ Terapia intensiva complessa, da 361 a 552 punti risorse
 99.B7.15 †↔ Terapia intensiva complessa, da 553 a 828 punti risorse
 99.B7.16 †↔ Terapia intensiva complessa, da 829 a 1104 punti risorse
 99.B7.17 †↔ Terapia intensiva complessa, da 1105 a 1380 punti risorse
 99.B7.18 †↔ Terapia intensiva complessa, da 1381 a 1656 punti risorse
 99.B7.1A †↔ Terapia intensiva complessa, da 1657 a 1932 punti risorse
 99.B7.1B †↔ Terapia intensiva complessa, da 1933 a 2208 punti risorse
 99.B7.1C †↔ Terapia intensiva complessa, da 2209 a 2484 punti risorse
 99.B7.1D †↔ Terapia intensiva complessa, da 2485 a 2760 punti risorse
 99.B7.1E †↔ Terapia intensiva complessa, da 2761 a 3220 punti risorse
 99.B7.1F †↔ Terapia intensiva complessa, da 3221 a 3680 punti risorse
 99.B7.1G †↔ Terapia intensiva complessa, da 3681 a 4600 punti risorse
 99.B7.1H †↔ Terapia intensiva complessa, da 4601 a 5520 punti risorse
 99.B7.1I †↔ Terapia intensiva complessa, da 5521 a 7360 punti risorse
 99.B7.1J †↔ Terapia intensiva complessa, da 7361 a 9200 punti risorse
 99.B7.1K †↔ Terapia intensiva complessa, da 9201 a 11040 punti risorse
 99.B7.1L †↔ Terapia intensiva complessa, da 11041 a 13800 punti risorse
 99.B7.1M †↔ Terapia intensiva complessa, da 13801 a 16560 punti risorse
 99.B7.1N †↔ Terapia intensiva complessa, da 16561 a 19320 punti risorse
 99.B7.1O †↔ Terapia intensiva complessa, 19321 e più punti risorse
 99.B7.21 †↔ Terapia intensiva complessa in età infantile (procedura di base), da 197 a 392 punti risorse
 99.B7.22 †↔ Terapia intensiva complessa in età infantile (procedura di base), da 393 a 588 punti risorse

99.B7.23 †↔ Terapia intensiva complessa in età infantile (procedura di base), da 589 a 784 punti risorse
 99.B7.24 †↔ Terapia intensiva complessa in età infantile (procedura di base), da 785 a 980 punti risorse
 99.B7.25 †↔ Terapia intensiva complessa in età infantile (procedura di base), da 981 a 1176 punti risorse
 99.B7.26 †↔ Terapia intensiva complessa in età infantile (procedura di base), da 1177 a 1470 punti risorse
 99.B7.27 †↔ Terapia intensiva complessa in età infantile (procedura di base), da 1471 a 1764 punti risorse
 99.B7.28 †↔ Terapia intensiva complessa in età infantile (procedura di base), da 1765 a 2058 punti risorse
 99.B7.2A †↔ Terapia intensiva complessa in età infantile (procedura di base), da 2059 a 2352 punti risorse
 99.B7.2B †↔ Terapia intensiva complessa in età infantile (procedura di base), da 2353 a 2646 punti risorse
 99.B7.2C †↔ Terapia intensiva complessa in età infantile (procedura di base), da 2647 a 2940 punti risorse
 99.B7.2D †↔ Terapia intensiva complessa in età infantile (procedura di base), da 2941 a 3430 punti risorse
 99.B7.2E †↔ Terapia intensiva complessa in età infantile (procedura di base), da 3431 a 3920 punti risorse
 99.B7.2F †↔ Terapia intensiva complessa in età infantile (procedura di base), da 3921 a 4410 punti risorse
 99.B7.2G †↔ Terapia intensiva complessa in età infantile (procedura di base), da 4411 a 4900 punti risorse
 99.B7.2H †↔ Terapia intensiva complessa in età infantile (procedura di base), da 4901 a 5880 punti risorse
 99.B7.2I †↔ Terapia intensiva complessa in età infantile (procedura di base), da 5881 a 6860 punti risorse
 99.B7.2J †↔ Terapia intensiva complessa in età infantile (procedura di base), da 6861 a 7840 punti risorse
 99.B7.2K †↔ Terapia intensiva complessa in età infantile (procedura di base), da 7841 a 9800 punti risorse
 99.B7.2L †↔ Terapia intensiva complessa in età infantile (procedura di base), da 9801 a 11760 punti risorse
 99.B7.2M †↔ Terapia intensiva complessa in età infantile (procedura di base), da 11761 a 13720 punti risorse
 99.B7.2N †↔ Terapia intensiva complessa in età infantile (procedura di base), da 13721 a 16660 punti risorse
 99.B7.2O †↔ Terapia intensiva complessa in età infantile (procedura di base), da 16661 a 19600 punti risorse
 99.B7.2P †↔ Terapia intensiva complessa in età infantile (procedura di base), 19601 e più punti risorse

ADRG H41

ERCP e terapia fotodinamica

Almeno una procedura nella tabella H41-2

DRG H41A

ERCP con CC estremamente gravi o terapia fotodinamica con terapia intensiva complessa/trattamento complesso IMC > 196/360 punti risorse

((Almeno una procedura nella tabella H41-3 e PCCL > 3) o procedura nella tabella H41-4) e (almeno una procedura nella tabella H41-5)

DRG H41B**ERCP con CC estremamente gravi o terapia fotodinamica**

(Almeno una procedura nella tabella H41-3 e PCCL > 3) o procedura nella tabella H41-4

DRG H41C**ERCP con CC gravi o neoplasia maligna o età < 3 anni**

(Almeno una procedura nella tabella H41-3 e PCCL > 2) o Età < 3 Jahre o diagnosi principale nella tabella H41-1

DRG H41D**ERCP, età > 2 anni****Diagnosi H41-1**

C22.0	Carcinoma epatocellulare	C25.1	Tumore Maligno: Corpo del pancreas
C22.1	Carcinoma delle vie biliari intraepatiche	C25.2	Tumore Maligno: Coda del pancreas
C22.2	Epatoblastoma	C25.3	Tumore Maligno: Dotto pancreatico
C22.3	Angiosarcoma del fegato	C25.4	Tumore Maligno: Pancreas endocrino
C22.4	Altri sarcomi del fegato	C25.7	Tumore Maligno: Altre parti del pancreas
C22.7	Altri carcinomi specificati del fegato	C25.8	Tumore Maligno: lesione sconfinante a più zone contigue del pancreas
C22.9	Tumore Maligno: Tumore maligno del fegato, non specificato	C25.9	Tumore Maligno: Pancreas non specificato
C23	Tumore maligno della colecisti	C78.7	Tumore maligno secondario del fegato e del dotto biliare intraepatico
C24.0	Tumore Maligno: Vie biliari extraepatiche	D01.5	Carcinoma in situ: Fegato, colecisti e dotti biliari
C24.1	Tumore Maligno: Ampolla di Vater	D37.6	Tumori di comportamento incerto o sconosciuto: Fegato, colecisti e dotti biliari
C24.8	Tumore Maligno: lesione sconfinante a più zone contigue delle vie biliari	D37.70	Tumori di comportamento incerto o sconosciuto: Pancreas
C24.9	Tumore Maligno: Via biliare non specificata		
C25.0	Tumore Maligno: Testa del pancreas		

Procedura H41-2

50.13.00 †↔	Biopsia transgiugulare del fegato	51.64.11 †↔	Asportazione o distruzione endoscopica di lesione o tessuto dei dotti biliari e dello sfintere di Oddi, Terapia fotodinamica
50.13.10 †↔	Biopsia transvenosa o transarteriosa [agobiopsia] del fegato	51.64.11 †↔	Asportazione o distruzione endoscopica di lesione o tessuto dei dotti biliari e dello sfintere di Oddi, Terapia fotodinamica
50.13.99 †↔	Biopsia transgiugulare del fegato, altro	51.64.12 †↔	Asportazione o distruzione endoscopica di lesione o tessuto dei dotti biliari e dello sfintere di Oddi, mediante laser
50.20 †↔	Asportazione o distruzione locale di tessuti o lesioni del fegato ed epatectomia parziale, NAS	51.64.19 †↔	Asportazione o distruzione endoscopica di lesione o tessuto dei dotti biliari e dello sfintere di Oddi, altra procedura
50.27.31 †↔	Distruzione locale di lesione o tessuto del fegato, mediante iniezione di alcol, percutanea	51.64.99 †↔	Asportazione o distruzione endoscopica di lesione o tessuto dei dotti biliari e dello sfintere di Oddi, altro
50.27.32 †↔	Distruzione locale di lesione o tessuto del fegato, mediante termoterapia, percutanea	51.82 †↔	Sfinterotomia pancreatica
50.27.33 †↔	Distruzione locale di lesione o tessuto del fegato, mediante crioterapia, percutanea	51.84 †↔	Dilatazione endoscopica dell'ampolla e di dotto biliare
50.27.34 †↔	Distruzione locale di lesione o tessuto del fegato, mediante laser, percutanea	51.85 †↔	Sfinterotomia e papillotomia endoscopica
50.27.35 †↔	Distruzione locale di lesione o tessuto del fegato, mediante elettroporazione irreversibile, percutanea	51.86 †↔	Inserzione endoscopica di sonda per drenaggio nasobiliare
50.27.39 †↔	Distruzione locale di lesione o tessuto del fegato, percutanea, altro	51.87.00 †↔	Inserzione endoscopica di sonda (stent) nel dotto biliare, NAS
50.29 †↔	Asportazione o distruzione locale di tessuti o lesioni del fegato ed epatectomia parziale, altro	51.87.09 †↔	Inserzione o sostituzione endoscopica di stent nel dotto biliare, altro
50.95 †↔	Impianto di marcatore o tracciante a fini di localizzazione o di guida di intervento terapeutico sul fegato, percutaneo	51.87.10 †↔	Inserzione o sostituzione endoscopica di stent non autoespandenti nel dotto biliare, 1 stent
51.10 †↔	Colangiopancreatografia retrograda endoscopica [ERCP]	51.87.13 †↔	Inserzione o sostituzione endoscopica di stent non autoespandenti nel dotto biliare, 2 e più stent
51.11 †↔	Colangiografia retrograda endoscopica [ERC]	51.87.23 †↔	Inserzione o sostituzione endoscopica di stent nudi autoespandenti nel dotto biliare, 1 stent
51.12 †↔	Biopsia percutanea della colecisti e dei dotti biliari	51.87.24 †↔	Inserzione o sostituzione endoscopica di stent nudi autoespandenti nel dotto biliare, 2 stent
51.14 †↔	Altra biopsia chiusa [endoscopica] del tratto biliare o dello sfintere di Oddi	51.87.25 †↔	Inserzione o sostituzione endoscopica di stent nudi autoespandenti nel dotto biliare, 3 stent
51.16.00 †↔	Endoscopia percutanea delle vie biliari, NAS	51.87.26 †↔	Inserzione o sostituzione endoscopica di stent nudi autoespandenti nel dotto biliare, 4 stent
51.16.10 †↔	Endoscopia percutanea-transepatrica delle vie biliari		
51.16.99 †↔	Endoscopia percutanea delle vie biliari, altro		
51.64.00 †↔	Asportazione o distruzione endoscopica di lesione o tessuto dei dotti biliari e dello sfintere di Oddi, NAS		
51.64.10 †↔	Asportazione o distruzione endoscopica di lesione o tessuto dei dotti biliari e dello sfintere di Oddi, elettro-, termo- e crioablazione		

- 51.87.27 †↔ Inserzione o sostituzione endoscopica di stent nudi autoespandenti nel dotto biliare, 5 stent
- 51.87.28 †↔ Inserzione o sostituzione endoscopica di stent nudi autoespandenti nel dotto biliare, 6 e più stent
- 51.87.30 †↔ Inserzione o sostituzione endoscopica di stent rivestiti autoespandenti nel dotto biliare, 1 stent
- 51.87.31 †↔ Inserzione o sostituzione endoscopica di stent rivestiti autoespandenti nel dotto biliare, 2 stent
- 51.87.33 †↔ Inserzione o sostituzione endoscopica di stent rivestiti autoespandenti nel dotto biliare, 3 stent
- 51.87.34 †↔ Inserzione o sostituzione endoscopica di stent rivestiti autoespandenti nel dotto biliare, 4 stent
- 51.87.35 †↔ Inserzione o sostituzione endoscopica di stent rivestiti autoespandenti nel dotto biliare, 5 stent
- 51.87.36 †↔ Inserzione o sostituzione endoscopica di stent rivestiti autoespandenti nel dotto biliare, 6 e più stent
- 51.88 †↔ Rimozione endoscopica di calcoli di vie biliari
- 51.95.00 †↔ Rimozione di endoprotesi dal dotto biliare, NAS
- 51.95.00 †↔ Rimozione di endoprotesi dal dotto biliare, NAS
- 51.95.10 †↔ Rimozione di endoprotesi dal dotto biliare, per via endoscopica
- 51.95.10 †↔ Rimozione di endoprotesi dal dotto biliare, per via endoscopica
- 51.95.11 †↔ Rimozione di endoprotesi dal dotto biliare, percutanea-transepatica
- 51.95.11 †↔ Rimozione di endoprotesi dal dotto biliare, percutanea-transepatica
- 51.95.99 †↔ Rimozione di endoprotesi dal dotto biliare, altro
- 51.95.99 †↔ Rimozione di endoprotesi dal dotto biliare, altro
- 51.97 †↔ Estrazione percutanea (transepatica) di calcoli dalle vie biliari
- 51.98.10 †↔ Altri interventi percutanei sulle vie biliari, Incisione percutanea delle vie biliari
- 51.98.10 †↔ Altri interventi percutanei sulle vie biliari, Incisione percutanea delle vie biliari
- 51.98.12 †↔ Altri interventi percutanei sulle vie biliari, Inserzione percutanea-transepatica di drenaggio nel dotto biliare
- 51.98.12 †↔ Altri interventi percutanei sulle vie biliari, Inserzione percutanea-transepatica di drenaggio nel dotto biliare
- 51.99.90 †↔ Altri interventi endoscopici sulle vie biliari
- 51.99.90 †↔ Altri interventi endoscopici sulle vie biliari
- 51.99.91 †↔ Altra riparazione delle vie biliari
- 51.99.99 †↔ Altri interventi sulle vie biliari, altro
- 51.9A.00 †↔ Inserzione o sostituzione di stent nel dotto biliare, NAS
- 51.9A.09 †↔ Inserzione o sostituzione di stent nel dotto biliare, altro
- 51.9A.11 †↔ Inserzione o sostituzione percutanea-transepatica di stent non autoespandenti nel dotto biliare, 1 stent
- 51.9A.12 †↔ Inserzione o sostituzione percutanea-transepatica di stent non autoespandenti nel dotto biliare, 2 e più stent
- 51.9A.21 †↔ Inserzione o sostituzione percutanea-transepatica di stent nudi autoespandenti nel dotto biliare, 1 stent
- 51.9A.22 †↔ Inserzione o sostituzione percutanea-transepatica di stent nudi autoespandenti nel dotto biliare, 2 stent
- 51.9A.23 †↔ Inserzione o sostituzione percutanea-transepatica di stent nudi autoespandenti nel dotto biliare, 3 stent
- 51.9A.24 †↔ Inserzione o sostituzione percutanea-transepatica di stent nudi autoespandenti nel dotto biliare, 4 stent
- 51.9A.25 †↔ Inserzione o sostituzione percutanea-transepatica di stent nudi autoespandenti nel dotto biliare, 5 stent
- 51.9A.26 †↔ Inserzione o sostituzione percutanea-transepatica di stent nudi autoespandenti nel dotto biliare, 6 e più stent
- 51.9A.31 †↔ Inserzione o sostituzione percutanea-transepatica di stent rivestiti autoespandenti nel dotto biliare, 1 stent
- 51.9A.32 †↔ Inserzione o sostituzione percutanea-transepatica di stent rivestiti autoespandenti nel dotto biliare, 2 stent
- 51.9A.33 †↔ Inserzione o sostituzione percutanea-transepatica di stent rivestiti autoespandenti nel dotto biliare, 3 stent
- 51.9A.34 †↔ Inserzione o sostituzione percutanea-transepatica di stent rivestiti autoespandenti nel dotto biliare, 4 stent
- 51.9A.35 †↔ Inserzione o sostituzione percutanea-transepatica di stent rivestiti autoespandenti nel dotto biliare, 5 stent
- 51.9A.36 †↔ Inserzione o sostituzione percutanea-transepatica di stent rivestiti autoespandenti nel dotto biliare, 6 e più stent
- 52.01.00 †↔ Drenaggio di cisti pancreatica mediante catetere, NAS
- 52.01.11 †↔ Drenaggio transgastro di cisti pancreatica, per via endoscopica
- 52.01.21 †↔ Drenaggio transduodenale di cisti pancreatica, per via endoscopica
- 52.01.99 †↔ Drenaggio di cisti pancreatica mediante catetere, altro
- 52.09.21 †↔ Puntura transgastro di (pseudo)cisti pancreatica, per via endosonografica
- 52.09.22 †↔ Puntura transduodenale di (pseudo)cisti pancreatica, per via endosonografica
- 52.13 †↔ Pancreatografia retrograda endoscopica [ERP]
- 52.14 †↔ Biopsia chiusa [endoscopica] del dotto pancreatico
- 52.21 †↔ Asportazione o distruzione endoscopica di lesione o tessuto del dotto pancreatico
- 52.22.11 †↔ Necrosectomia transgastro, per via endoscopica
- 52.22.12 †↔ Necrosectomia transduodenale, per via endoscopica
- 52.93.00 †↔ Inserzione e sostituzione endoscopica di sonda (stent) nel dotto pancreatico, NAS
- 52.93.10 †↔ Inserzione o sostituzione endoscopica di uno stent non autoespandente (protesi) nel dotto pancreatico
- 52.93.20 †↔ Inserzione o sostituzione endoscopica di uno stent autoespandente (protesi) nel dotto pancreatico
- 52.93.99 †↔ Inserzione e sostituzione endoscopica di sonda (stent) nel dotto pancreatico, altro
- 52.94 †↔ Rimozione endoscopica di calcoli dal dotto pancreatico
- 52.97 †↔ Inserzione endoscopica di sonda per drenaggio naso-pancreatico
- 52.98 †↔ Dilatazione endoscopica del dotto pancreatico
- 97.55 †↔ Rimozione di tubo a T, altro tubo biliare, tubo epatico
- 97.56 †↔ Rimozione di tubo o drenaggio pancreatico
- 98.52 †↔ Litotripsia extracorporea della colecisti e/o dotto biliare
- 98.53 †↔ Litotripsia extracorporea del pancreas
- 98.59 †↔ Litotripsia extracorporea di altre sedi

Procedura H41-3

- 50.13.00 †↔ Biopsia transgiugulare del fegato
- 50.13.10 †↔ Biopsia transvenosa o transarteriosa [agobiopsia] del fegato
- 50.13.99 †↔ Biopsia transgiugulare del fegato, altro
- 50.20 †↔ Asportazione o distruzione locale di tessuti o lesioni del fegato ed epatectomia parziale, NAS
- 50.27.31 †↔ Distruzione locale di lesione o tessuto del fegato, mediante iniezione di alcol, percutanea
- 50.27.32 †↔ Distruzione locale di lesione o tessuto del fegato, mediante termoterapia, percutanea
- 50.27.33 †↔ Distruzione locale di lesione o tessuto del fegato, mediante crioterapia, percutanea
- 50.27.34 †↔ Distruzione locale di lesione o tessuto del fegato, mediante laser, percutanea
- 50.27.35 †↔ Distruzione locale di lesione o tessuto del fegato, mediante elettroporazione irreversibile, percutanea
- 50.27.39 †↔ Distruzione locale di lesione o tessuto del fegato, percutanea, altro
- 50.29 †↔ Asportazione o distruzione locale di tessuti o lesioni del fegato ed epatectomia parziale, altro
- 50.95 †↔ Impianto di marcatore o tracciante a fini di localizzazione o di guida di intervento terapeutico sul fegato, percutaneo
- 51.10 †↔ Colangiopancreatografia retrograda endoscopica [ERCP]
- 51.10 †↔ Colangiopancreatografia retrograda endoscopica [ERCP]
- 51.11 †↔ Colangiografia retrograda endoscopica [ERC]
- 51.12 †↔ Biopsia percutanea della colecisti e dei dotti biliari
- 51.16.00 †↔ Endoscopia percutanea delle vie biliari, NAS
- 51.16.10 †↔ Endoscopia percutanea-transepatrica delle vie biliari
- 51.16.99 †↔ Endoscopia percutanea delle vie biliari, altro
- 51.82 †↔ Sfinterotomia pancreatica
- 51.85 †↔ Sfinterotomia e papillotomia endoscopica
- 51.86 †↔ Inserzione endoscopica di sonda per drenaggio nasobiliare
- 51.87.00 †↔ Inserzione endoscopica di sonda (stent) nel dotto biliare, NAS
- 51.87.09 †↔ Inserzione o sostituzione endoscopica di stent nel dotto biliare, altro
- 51.87.10 †↔ Inserzione o sostituzione endoscopica di stent non autoespandenti nel dotto biliare, 1 stent
- 51.87.13 †↔ Inserzione o sostituzione endoscopica di stent non autoespandenti nel dotto biliare, 2 e più stent
- 51.87.23 †↔ Inserzione o sostituzione endoscopica di stent nudi autoespandenti nel dotto biliare, 1 stent
- 51.87.24 †↔ Inserzione o sostituzione endoscopica di stent nudi autoespandenti nel dotto biliare, 2 stent
- 51.87.25 †↔ Inserzione o sostituzione endoscopica di stent nudi autoespandenti nel dotto biliare, 3 stent
- 51.87.26 †↔ Inserzione o sostituzione endoscopica di stent nudi autoespandenti nel dotto biliare, 4 stent
- 51.87.27 †↔ Inserzione o sostituzione endoscopica di stent nudi autoespandenti nel dotto biliare, 5 stent
- 51.87.28 †↔ Inserzione o sostituzione endoscopica di stent nudi autoespandenti nel dotto biliare, 6 e più stent
- 51.87.30 †↔ Inserzione o sostituzione endoscopica di stent rivestiti autoespandenti nel dotto biliare, 1 stent
- 51.87.31 †↔ Inserzione o sostituzione endoscopica di stent rivestiti autoespandenti nel dotto biliare, 2 stent
- 51.87.33 †↔ Inserzione o sostituzione endoscopica di stent rivestiti autoespandenti nel dotto biliare, 3 stent
- 51.87.34 †↔ Inserzione o sostituzione endoscopica di stent rivestiti autoespandenti nel dotto biliare, 4 stent
- 51.87.35 †↔ Inserzione o sostituzione endoscopica di stent rivestiti autoespandenti nel dotto biliare, 5 stent
- 51.87.36 †↔ Inserzione o sostituzione endoscopica di stent rivestiti autoespandenti nel dotto biliare, 6 e più stent
- 51.88 †↔ Rimozione endoscopica di calcoli di vie biliari
- 51.95.00 †↔ Rimozione di endoprotesi dal dotto biliare, NAS
- 51.95.10 †↔ Rimozione di endoprotesi dal dotto biliare, per via endoscopica
- 51.95.11 †↔ Rimozione di endoprotesi dal dotto biliare, percutanea-transepatrica
- 51.95.99 †↔ Rimozione di endoprotesi dal dotto biliare, altro
- 51.97 †↔ Estrazione percutanea (transepatrica) di calcoli dalle vie biliari
- 51.98.10 †↔ Altri interventi percutanei sulle vie biliari, Incisione percutanea delle vie biliari
- 51.98.12 †↔ Altri interventi percutanei sulle vie biliari, Inserzione percutanea-transepatrica di drenaggio nel dotto biliare
- 51.99.90 †↔ Altri interventi endoscopici sulle vie biliari
- 51.99.91 †↔ Altra riparazione delle vie biliari
- 51.99.99 †↔ Altri interventi sulle vie biliari, altro
- 51.9A.00 †↔ Inserzione o sostituzione di stent nel dotto biliare, NAS
- 51.9A.09 †↔ Inserzione o sostituzione di stent nel dotto biliare, altro
- 51.9A.11 †↔ Inserzione o sostituzione percutanea-transepatrica di stent non autoespandenti nel dotto biliare, 1 stent
- 51.9A.12 †↔ Inserzione o sostituzione percutanea-transepatrica di stent non autoespandenti nel dotto biliare, 2 e più stent
- 51.9A.21 †↔ Inserzione o sostituzione percutanea-transepatrica di stent nudi autoespandenti nel dotto biliare, 1 stent
- 51.9A.22 †↔ Inserzione o sostituzione percutanea-transepatrica di stent nudi autoespandenti nel dotto biliare, 2 stent
- 51.9A.23 †↔ Inserzione o sostituzione percutanea-transepatrica di stent nudi autoespandenti nel dotto biliare, 3 stent
- 51.9A.24 †↔ Inserzione o sostituzione percutanea-transepatrica di stent nudi autoespandenti nel dotto biliare, 4 stent
- 51.9A.25 †↔ Inserzione o sostituzione percutanea-transepatrica di stent nudi autoespandenti nel dotto biliare, 5 stent
- 51.9A.26 †↔ Inserzione o sostituzione percutanea-transepatrica di stent nudi autoespandenti nel dotto biliare, 6 e più stent
- 51.9A.31 †↔ Inserzione o sostituzione percutanea-transepatrica di stent rivestiti autoespandenti nel dotto biliare, 1 stent
- 51.9A.32 †↔ Inserzione o sostituzione percutanea-transepatrica di stent rivestiti autoespandenti nel dotto biliare, 2 stent
- 51.9A.33 †↔ Inserzione o sostituzione percutanea-transepatrica di stent rivestiti autoespandenti nel dotto biliare, 3 stent
- 51.9A.34 †↔ Inserzione o sostituzione percutanea-transepatrica di stent rivestiti autoespandenti nel dotto biliare, 4 stent
- 51.9A.35 †↔ Inserzione o sostituzione percutanea-transepatrica di stent rivestiti autoespandenti nel dotto biliare, 5 stent
- 51.9A.36 †↔ Inserzione o sostituzione percutanea-transepatrica di stent rivestiti autoespandenti nel dotto biliare, 6 e più stent
- 52.01.00 †↔ Drenaggio di cisti pancreatica mediante catetere, NAS
- 52.01.11 †↔ Drenaggio transgastro di cisti pancreatica, per via endoscopica
- 52.01.21 †↔ Drenaggio transduodenale di cisti pancreatica, per via endoscopica
- 52.01.99 †↔ Drenaggio di cisti pancreatica mediante catetere, altro

52.09.21 †↔	Puntura transgastrica di (pseudo)cisti pancreatica, per via endosonografica	52.93.99 †↔	Inserzione e sostituzione endoscopica di sonda (stent) nel dotto pancreatico, altro
52.09.22 †↔	Puntura transduodenale di (pseudo)cisti pancreatica, per via endosonografica	52.94 †↔	Rimozione endoscopica di calcoli dal dotto pancreatico
52.13 †↔	Pancreatografia retrograda endoscopica [ERP]	52.97 †↔	Inserzione endoscopica di sonda per drenaggio naso-pancreatico
52.21 †↔	Asportazione o distruzione endoscopica di lesione o tessuto del dotto pancreatico	52.98 †↔	Dilatazione endoscopica del dotto pancreatico
52.22.11 †↔	Necrosectomia transgastrica, per via endoscopica	97.56 †↔	Rimozione di tubo o drenaggio pancreatico
52.22.12 †↔	Necrosectomia transduodenale, per via endoscopica	98.52 †↔	Litotripsia extracorporea della colecisti e/o dotto biliare
52.93.00 †↔	Inserzione e sostituzione endoscopica di sonda (stent) nel dotto pancreatico, NAS	98.53 †↔	Litotripsia extracorporea del pancreas
52.93.10 †↔	Inserzione o sostituzione endoscopica di uno stent non autoespandente (protesi) nel dotto pancreatico	98.59 †↔	Litotripsia extracorporea di altre sedi
52.93.20 †↔	Inserzione o sostituzione endoscopica di uno stent autoespandente (protesi) nel dotto pancreatico		

Procedura H41-4

51.64.11 †↔	Asportazione o distruzione endoscopica di lesione o tessuto dei dotti biliari e dello sfintere di Oddi, Terapia fotodinamica
-------------	--

Procedura H41-5

99.B7.14 †↔	Terapia intensiva complessa, da 361 a 552 punti risorse	99.B7.23 †↔	Terapia intensiva complessa in età infantile (procedura di base), da 589 a 784 punti risorse
99.B7.15 †↔	Terapia intensiva complessa, da 553 a 828 punti risorse	99.B7.24 †↔	Terapia intensiva complessa in età infantile (procedura di base), da 785 a 980 punti risorse
99.B7.16 †↔	Terapia intensiva complessa, da 829 a 1104 punti risorse	99.B7.25 †↔	Terapia intensiva complessa in età infantile (procedura di base), da 981 a 1176 punti risorse
99.B7.17 †↔	Terapia intensiva complessa, da 1105 a 1380 punti risorse	99.B7.26 †↔	Terapia intensiva complessa in età infantile (procedura di base), da 1177 a 1470 punti risorse
99.B7.18 †↔	Terapia intensiva complessa, da 1381 a 1656 punti risorse	99.B7.27 †↔	Terapia intensiva complessa in età infantile (procedura di base), da 1471 a 1764 punti risorse
99.B7.1A †↔	Terapia intensiva complessa, da 1657 a 1932 punti risorse	99.B7.28 †↔	Terapia intensiva complessa in età infantile (procedura di base), da 1765 a 2058 punti risorse
99.B7.1B †↔	Terapia intensiva complessa, da 1933 a 2208 punti risorse	99.B7.2A †↔	Terapia intensiva complessa in età infantile (procedura di base), da 2059 a 2352 punti risorse
99.B7.1C †↔	Terapia intensiva complessa, da 2209 a 2484 punti risorse	99.B7.2B †↔	Terapia intensiva complessa in età infantile (procedura di base), da 2353 a 2646 punti risorse
99.B7.1D †↔	Terapia intensiva complessa, da 2485 a 2760 punti risorse	99.B7.2C †↔	Terapia intensiva complessa in età infantile (procedura di base), da 2647 a 2940 punti risorse
99.B7.1E †↔	Terapia intensiva complessa, da 2761 a 3220 punti risorse	99.B7.2D †↔	Terapia intensiva complessa in età infantile (procedura di base), da 2941 a 3430 punti risorse
99.B7.1F †↔	Terapia intensiva complessa, da 3221 a 3680 punti risorse	99.B7.2E †↔	Terapia intensiva complessa in età infantile (procedura di base), da 3431 a 3920 punti risorse
99.B7.1G †↔	Terapia intensiva complessa, da 3681 a 4600 punti risorse	99.B7.2F †↔	Terapia intensiva complessa in età infantile (procedura di base), da 3921 a 4410 punti risorse
99.B7.1H †↔	Terapia intensiva complessa, da 4601 a 5520 punti risorse	99.B7.2G †↔	Terapia intensiva complessa in età infantile (procedura di base), da 4411 a 4900 punti risorse
99.B7.1I †↔	Terapia intensiva complessa, da 5521 a 7360 punti risorse	99.B7.2H †↔	Terapia intensiva complessa in età infantile (procedura di base), da 4901 a 5880 punti risorse
99.B7.1J †↔	Terapia intensiva complessa, da 7361 a 9200 punti risorse	99.B7.2I †↔	Terapia intensiva complessa in età infantile (procedura di base), da 5881 a 6860 punti risorse
99.B7.1K †↔	Terapia intensiva complessa, da 9201 a 11040 punti risorse	99.B7.2J †↔	Terapia intensiva complessa in età infantile (procedura di base), da 6861 a 7840 punti risorse
99.B7.1L †↔	Terapia intensiva complessa, da 11041 a 13800 punti risorse	99.B7.2K †↔	Terapia intensiva complessa in età infantile (procedura di base), da 7841 a 9800 punti risorse
99.B7.1M †↔	Terapia intensiva complessa, da 13801 a 16560 punti risorse	99.B7.2L †↔	Terapia intensiva complessa in età infantile (procedura di base), da 9801 a 11760 punti risorse
99.B7.1N †↔	Terapia intensiva complessa, da 16561 a 19320 punti risorse	99.B7.2M †↔	Terapia intensiva complessa in età infantile (procedura di base), da 11761 a 13720 punti risorse
99.B7.1O †↔	Terapia intensiva complessa, 19321 e più punti risorse	99.B7.2N †↔	Terapia intensiva complessa in età infantile (procedura di base), da 13721 a 16660 punti risorse
99.B7.21 †↔	Terapia intensiva complessa in età infantile (procedura di base), da 197 a 392 punti risorse	99.B7.2O †↔	Terapia intensiva complessa in età infantile (procedura di base), da 16661 a 19600 punti risorse
99.B7.22 †↔	Terapia intensiva complessa in età infantile (procedura di base), da 393 a 588 punti risorse	99.B7.2P †↔	Terapia intensiva complessa in età infantile (procedura di base), 19601 e più punti risorse

99.B8.14 †↔	Trattamento complesso IMC dell'adulto, da 361 a 552 punti risorse	99.B8.23 †↔	Trattamento complesso IMC in età infantile, da 589 a 784 punti risorse
99.B8.15 †↔	Trattamento complesso IMC dell'adulto, da 553 a 828 punti risorse	99.B8.24 †↔	Trattamento complesso IMC in età infantile, da 785 a 980 punti risorse
99.B8.16 †↔	Trattamento complesso IMC dell'adulto, da 829 a 1104 punti risorse	99.B8.25 †↔	Trattamento complesso IMC in età infantile, da 981 a 1176 punti risorse
99.B8.17 †↔	Trattamento complesso IMC dell'adulto, da 1105 a 1380 punti risorse	99.B8.26 †↔	Trattamento complesso IMC in età infantile, da 1177 a 1470 punti risorse
99.B8.18 †↔	Trattamento complesso IMC dell'adulto, da 1381 a 1656 punti risorse	99.B8.27 †↔	Trattamento complesso IMC in età infantile, da 1471 a 1764 punti risorse
99.B8.1A †↔	Trattamento complesso IMC dell'adulto, da 1657 a 1932 punti risorse	99.B8.28 †↔	Trattamento complesso IMC in età infantile, da 1765 a 2058 punti risorse
99.B8.1B †↔	Trattamento complesso IMC dell'adulto, da 1933 a 2208 punti risorse	99.B8.2A †↔	Trattamento complesso IMC in età infantile, da 2059 a 2352 punti risorse
99.B8.1C †↔	Trattamento complesso IMC dell'adulto, da 2209 a 2484 punti risorse	99.B8.2B †↔	Trattamento complesso IMC in età infantile, da 2353 a 2646 punti risorse
99.B8.1D †↔	Trattamento complesso IMC dell'adulto, da 2485 a 2760 punti risorse	99.B8.2C †↔	Trattamento complesso IMC in età infantile, da 2647 a 2940 punti risorse
99.B8.1E †↔	Trattamento complesso IMC dell'adulto, da 2761 a 3220 punti risorse	99.B8.2D †↔	Trattamento complesso IMC in età infantile, da 2941 a 3430 punti risorse
99.B8.1F †↔	Trattamento complesso IMC dell'adulto, da 3221 a 3680 punti risorse	99.B8.2E †↔	Trattamento complesso IMC in età infantile, da 3431 a 3920 punti risorse
99.B8.1G †↔	Trattamento complesso IMC dell'adulto, da 3681 a 4600 punti risorse	99.B8.2F †↔	Trattamento complesso IMC in età infantile, da 3921 a 4410 punti risorse
99.B8.1H †↔	Trattamento complesso IMC dell'adulto, da 4601 a 5520 punti risorse	99.B8.2G †↔	Trattamento complesso IMC in età infantile, da 4411 a 4900 punti risorse
99.B8.1I †↔	Trattamento complesso IMC dell'adulto, da 5521 a 7360 punti risorse	99.B8.2H †↔	Trattamento complesso IMC in età infantile, da 4901 a 5880 punti risorse
99.B8.1J †↔	Trattamento complesso IMC dell'adulto, da 7361 a 9200 punti risorse	99.B8.2I †↔	Trattamento complesso IMC in età infantile, da 5881 a 6860 punti risorse
99.B8.1K †↔	Trattamento complesso IMC dell'adulto, da 9201 a 11040 punti risorse	99.B8.2J †↔	Trattamento complesso IMC in età infantile, da 6861 a 7840 punti risorse
99.B8.1L †↔	Trattamento complesso IMC dell'adulto, da 11041 a 13800 punti risorse	99.B8.2K †↔	Trattamento complesso IMC in età infantile, da 7841 a 9800 punti risorse
99.B8.1M †↔	Trattamento complesso IMC dell'adulto, da 13801 a 16560 punti risorse	99.B8.2L †↔	Trattamento complesso IMC in età infantile, da 9801 a 11760 punti risorse
99.B8.1N †↔	Trattamento complesso IMC dell'adulto, da 16561 a 19320 punti risorse	99.B8.2M †↔	Trattamento complesso IMC in età infantile, da 11761 a 13720 punti risorse
99.B8.1O †↔	Trattamento complesso IMC dell'adulto, 19321 e più punti risorse	99.B8.2N †↔	Trattamento complesso IMC in età infantile, da 13721 a 16660 punti risorse
99.B8.21 †↔	Trattamento complesso IMC in età infantile, da 197 a 392 punti risorse	99.B8.2O †↔	Trattamento complesso IMC in età infantile, da 16661 a 19600 punti risorse
99.B8.22 †↔	Trattamento complesso IMC in età infantile, da 393 a 588 punti risorse	99.B8.2P †↔	Trattamento complesso IMC in età infantile, 19601 e più punti risorse

ADRG H60**Cirrosi epatica ed epatiti non infettive specifiche o interventi endoscopici sull'esofago o trattamento complesso del fegato da 14 giorni di trattamento**

Diagnosi principale nella tabella H60-1 o diagnosi principale nella tabella H60-2 e procedura nella tabella H60-4 e diagnosi secondaria nella tabella H60-3 o procedura nella tabella H60-5

DRG H60A**Cirrosi epatica ed epatiti non infettive specifiche o interventi endoscopici sull'esofago, con CC estremamente gravi, più di un giorno di degenza**

(Durata del soggiorno > 1 Tag) e (PCCL > 3)

DRG H60B**Cirrosi epatica ed epatiti non infettive specifiche o interventi endoscopici sull'esofago, più di un giorno di degenza**

Durata del soggiorno > 1 Tag

DRG H60C**Cirrosi epatica ed epatiti non infettive specifiche o interventi endoscopici sull'esofago, un giorno di degenza****Diagnosi H60-1**

K70.1	Epatite alcolica	K74.0	Fibrosi epatica
K70.2	Fibrosi e sclerosi alcolica del fegato	K74.2	Fibrosi epatica con sclerosi epatica
K70.3	Cirrosi epatica alcolica	K74.3	Cirrosi biliare primitiva
K70.4	Insufficienza epatica alcolica	K74.4	Cirrosi biliare secondaria
K70.9	Epatopatia alcolica non specificata	K74.5	Cirrosi biliare non specificata
K71.7	Epatopatia tossica con fibrosi e cirrosi epatica	K74.6	Altra e non specificata forma di cirrosi epatica

Diagnosi H60-2

K70.0	Steatosi epatica da alcol	K74.1	Sclerosi epatica
K70.1	Epatite alcolica	K74.2	Fibrosi epatica con sclerosi epatica
K70.2	Fibrosi e sclerosi alcolica del fegato	K74.3	Cirrosi biliare primitiva
K70.3	Cirrosi epatica alcolica	K74.4	Cirrosi biliare secondaria
K70.4	Insufficienza epatica alcolica	K74.5	Cirrosi biliare non specificata
K70.9	Epatopatia alcolica non specificata	K74.6	Altra e non specificata forma di cirrosi epatica
K71.0	Epatopatia tossica con colestasi	K75.0	Ascesso epatico
K71.1	Epatopatia tossica con necrosi epatica	K75.1	Flebite della vena porta
K71.2	Epatopatia tossica con epatite acuta	K75.2	Epatite reattiva aspecifica
K71.3	Epatopatia tossica con epatite cronica persistente	K75.3	Epatite granulomatosa non classificata altrove
K71.4	Epatopatia tossica con epatite cronica lobulare	K75.4	Epatite autoimmune
K71.5	Epatopatia tossica con epatite cronica attiva	K75.8	Altre malattie infiammatorie specificate del fegato
K71.6	Epatopatia tossica con epatite non classificata altrove	K75.9	Malattia infiammatoria epatica non specificata
K71.7	Epatopatia tossica con fibrosi e cirrosi epatica	K76.0	Degenerazione grassa del fegato non classificata altrove
K71.80	Malattia epato-tossica veno-occlusiva	K76.1	Congestione epatica cronica
K71.88	Epatopatia tossica con altri disturbi del fegato	K76.3	Infarto epatico
K71.9	Epatopatia tossica non specificata	K76.4	Peliosi epatica
K72.1	Insufficienza epatica cronica	K76.5	Malattia epatica veno-occlusiva
K72.9	Insufficienza epatica non specificata	K76.6	Ipertensione portale
K73.0	Epatite cronica persistente non classificata altrove	K76.7	Sindrome epatorenale
K73.1	Epatite cronica lobulare non classificata altrove	K76.8	Altre malattie specificate del fegato
K73.2	Epatite cronica attiva non classificata altrove	K76.9	Malattia epatica non specificata
K73.8	Altra epatite cronica, non classificata altrove	R16.2	Epatomegalia con splenomegalia non classificata altrove
K73.9	Epatite cronica, non specificata		
K74.0	Fibrosi epatica		

Diagnosi H60-3

I85.0	Varici esofagee con sanguinamento	I98.3	Varici esofagee con sanguinamento in malattie classificate altrove
-------	-----------------------------------	-------	--

Procedura H60-4

42.33.10 †↔	Resezione endoscopica della mucosa esofagea	42.81.00 †↔	Inserzione di una sonda permanente nell'esofago, NAS
42.33.11 †↔	Resezione endoscopica sottomucosale esofagea	42.81.10 †↔	Inserzione e sostituzione di protesi non autoespandente (sonda permanente) nell'esofago, per via endoscopica
42.33.20 †↔	Asportazione o distruzione endoscopica di lesione o tessuto esofageo, elettro-, termo- e crioblazione	42.81.11 †↔	Inserzione e sostituzione di due protesi non autoespandenti (sonda permanente) nell'esofago, per via endoscopica
42.33.21 †↔	Asportazione o distruzione endoscopica di lesione o tessuto esofageo, Terapia fotodinamica	42.81.12 †↔	Inserzione e sostituzione di più di due protesi non autoespandenti (sonda permanente) nell'esofago, per via endoscopica
42.33.22 †↔	Asportazione o distruzione endoscopica di lesione o tessuto esofageo, mediante laser	42.81.40 †↔	Inserzione e sostituzione di una protesi autoespandente (sonda permanente) nell'esofago, per via endoscopica
42.33.23 †↔	Asportazione o distruzione endoscopica di lesione o tessuto esofageo, ablazione a radiofrequenza	42.81.41 †↔	Inserzione e sostituzione di due protesi autoespandenti (sonda permanente) nell'esofago, per via endoscopica
42.33.29 †↔	Asportazione o distruzione endoscopica di lesione o tessuto esofageo, altra procedura	42.81.99 †↔	Inserzione di una sonda permanente nell'esofago, altro
42.33.30 †↔	Inserzione endoscopica di applicatore radioattivo nell'esofago		
42.7X.10 †↔	Esofagiotomia, per via endoscopica		
42.7X.20 †↔	Esofagiotomia, faringocervicale, per via endoscopica		
42.7X.30 †↔	Esofagogastriotomia, per via endoscopica		

42.88.10 †↔ Rimozione di protesi dall'esofago, per via endoscopica

42.99.20 †↔ Interventi antireflusso sull'esofago, per via endoscopica

42.99.41 †↔ Serranodo e clipping dell'esofago, per via endoscopica

Procedura H60-5

50.92 †↔ Assistenza epatica extracorporea

99.B1.18 †↔ Trattamento epatico complesso, da almeno 14 a 20 giorni di trattamento

99.B1.1A †↔ Trattamento epatico complesso, da almeno 21 a 27 giorni di trattamento

99.B1.1B †↔ Trattamento epatico complesso, da almeno 28 a 34 giorni di trattamento

99.B1.1C †↔ Trattamento epatico complesso, da almeno 35 a 41 giorni di trattamento

99.B1.1D †↔ Trattamento epatico complesso, da almeno 42 a 48 giorni di trattamento

99.B1.1E †↔ Trattamento epatico complesso, da almeno 49 a 55 giorni di trattamento

99.B1.1F †↔ Trattamento epatico complesso, da almeno 56 a 83 giorni di trattamento

99.B1.1G †↔ Trattamento epatico complesso, da almeno 84 a 111 giorni di trattamento

99.B1.1H †↔ Trattamento epatico complesso, 112 e più giorni di trattamento

ADRG H61

Neoplasia maligna dell'apparato epatobiliare e del pancreas o degenza di valutazione prima del trapianto di fegato

Diagnosi principale nella tabella H61-1 o (diagnosi principale nella tabella H61-2 e durata del soggiorno > 1 Tag e PCCL > 3) o procedura nella tabella H61-3

DRG H61A

Neoplasia maligna dell'apparato epatobiliare e del pancreas, più di un giorno di degenza con CC estremamente gravi o degenza di valutazione prima del trapianto di fegato

Durata del soggiorno > 1 Tag e PCCL > 3 o procedura nella tabella H61-3

DRG H61B

Neoplasia maligna dell'apparato epatobiliare e del pancreas

Diagnosi H61-1

C22.0 Carcinoma epatocellulare
 C22.1 Carcinoma delle vie biliari intraepatiche
 C22.2 Epatoblastoma
 C22.3 Angiosarcoma del fegato
 C22.4 Altri sarcomi del fegato
 C22.7 Altri carcinomi specificati del fegato
 C22.9 Tumore Maligno: Tumore maligno del fegato, non specificato
 C23 Tumore maligno della colecisti
 C24.0 Tumore Maligno: Vie biliari extraepatiche
 C24.1 Tumore Maligno: Ampolla di Vater
 C24.8 Tumore Maligno: lesione sconfinante a più zone contigue delle vie biliari
 C24.9 Tumore Maligno: Via biliare non specificata
 C25.0 Tumore Maligno: Testa del pancreas

C25.1 Tumore Maligno: Corpo del pancreas
 C25.2 Tumore Maligno: Coda del pancreas
 C25.3 Tumore Maligno: Dotto pancreatico
 C25.4 Tumore Maligno: Pancreas endocrino
 C25.7 Tumore Maligno: Altre parti del pancreas
 C25.8 Tumore Maligno: lesione sconfinante a più zone contigue del pancreas
 C25.9 Tumore Maligno: Pancreas non specificato
 C78.7 Tumore maligno secondario del fegato e del dotto biliare intraepatico
 D01.5 Carcinoma in situ: Fegato, colecisti e dotti biliari
 D37.6 Tumori di comportamento incerto o sconosciuto: Fegato, colecisti e dotti biliari
 D37.70 Tumori di comportamento incerto o sconosciuto: Pancreas

Diagnosi H61-2

C22.0 Carcinoma epatocellulare
 C22.1 Carcinoma delle vie biliari intraepatiche
 C22.2 Epatoblastoma
 C22.3 Angiosarcoma del fegato
 C22.4 Altri sarcomi del fegato
 C22.7 Altri carcinomi specificati del fegato
 C22.9 Tumore Maligno: Tumore maligno del fegato, non specificato
 C23 Tumore maligno della colecisti
 C24.0 Tumore Maligno: Vie biliari extraepatiche
 C24.1 Tumore Maligno: Ampolla di Vater
 C24.8 Tumore Maligno: lesione sconfinante a più zone contigue delle vie biliari

C24.9 Tumore Maligno: Via biliare non specificata
 C25.0 Tumore Maligno: Testa del pancreas
 C25.1 Tumore Maligno: Corpo del pancreas
 C25.2 Tumore Maligno: Coda del pancreas
 C25.3 Tumore Maligno: Dotto pancreatico
 C25.4 Tumore Maligno: Pancreas endocrino
 C25.7 Tumore Maligno: Altre parti del pancreas
 C25.8 Tumore Maligno: lesione sconfinante a più zone contigue del pancreas
 C25.9 Tumore Maligno: Pancreas non specificato
 D01.5 Carcinoma in situ: Fegato, colecisti e dotti biliari
 D37.6 Tumori di comportamento incerto o sconosciuto: Fegato, colecisti e dotti biliari

Procedura H61-3

54.93 ‡↔ Creazione di fistola cutaneooperitoneale
 89.07.14 ‡↔ Valutazione completa, senza inclusione del paziente
 in una lista d'attesa per trapianto di fegato

89.07.34 ‡↔ Valutazione completa, con inclusione del paziente in
 una lista d'attesa per trapianto di fegato

ADRG H62**Malattie del pancreas eccetto neoplasia maligna**

Diagnosi principale nella tabella H62-1

DRG H62A**Neoplasie del pancreas eccetto neoplasia maligna con CC estremamente gravi e più di un giorno di degenza**

Durata del soggiorno > 1 Tag e PCCL > 3

DRG H62B**Malattie del pancreas eccetto neoplasia maligna****Diagnosi H62-1**

B26.3	Pancreatite parotitica {K87.1}	K85.91	Pancreatite acuta non specificata: con complicanze d'organo
D13.6	Tumore benigno: Pancreas	K86.0	Pancreatite cronica da alcol
D13.7	Tumore benigno: Pancreas endocrino	K86.1	Altra pancreatite cronica
K85.00	Pancreatite acuta idiopatica: senza menzione di complicazioni d'organo	K86.2	Cisti pancreatiche
K85.01	Pancreatite acuta idiopatica: con complicanze d'organo	K86.3	Pseudocisti pancreatiche
K85.10	Pancreatite acuta biliare: senza menzione di complicazioni d'organo	K86.8	Altre malattie specificate del pancreas
K85.11	Pancreatite acuta biliare: con complicanze d'organo	K86.9	Malattia del pancreas non specificata
K85.20	Pancreatite acuta indotta da alcol: senza menzione di complicazioni d'organo	K91.82	Deiscenza di anastomosi e sutura successiva ad intervento chirurgico sul pancreas
K85.21	Pancreatite acuta indotta da alcol: con complicanze d'organo	Q45.0	Agenesia, aplasia e ipoplasia del pancreas
K85.30	Pancreatite acuta indotta da farmaci: senza menzione di complicazioni d'organo	Q45.1	Pancreas anulare
K85.31	Pancreatite acuta indotta da farmaci: con complicanze d'organo	Q45.2	Cisti pancreatiche congenite
K85.80	Altra forma di pancreatite acuta: senza menzione di complicazioni d'organo	Q45.3	Altre malformazioni congenite del pancreas o del dotto pancreatico
K85.81	Altra forma di pancreatite acuta: con complicanze d'organo	S36.20	Traumatismo del pancreas: Parte non specificata
K85.90	Pancreatite acuta non specificata: senza menzione di complicazioni d'organo	S36.21	Traumatismo del pancreas: Testa
		S36.22	Traumatismo del pancreas: Corpo
		S36.23	Traumatismo del pancreas: Coda
		S36.29	Traumatismo del pancreas: Altre e multiple parti
		T86.82	Insuccesso e rigetto: Trapianto di pancreas

ADRG H63**Malattie del fegato eccetto neoplasia maligna, cirrosi epatica ed epatite non infettiva specifica o degenza di valutazione prima del trapianto di fegato**

Diagnosi principale nella tabella H63-1 o procedura nella tabella H63-3

DRG H63A**Malattie del fegato eccetto neoplasia maligna, cirrosi epatica ed epatiti non infettive specifiche o degenza di valutazione prima del trapianto di fegato con CC estremamente gravi o procedura complicante, e diagnosi complessa, più di un giorno di degenza**

((PCCL > 3 o Procedure complicanti) e durata del soggiorno > 1 Tag) e (almeno una diagnosi nella tabella H63-2)

DRG H63B**Malattie del fegato eccetto neoplasia maligna, cirrosi epatica ed epatiti non infettive specifiche o degenza di valutazione prima del trapianto di fegato con CC estremamente gravi o procedura complicante, più di un giorno di degenza**

(PCCL > 3 o Procedure complicanti) e durata del soggiorno > 1 Tag

DRG H63C**Malattie del fegato eccetto neoplasia maligna, cirrosi epatica ed epatiti non infettive specifiche o degenza di valutazione prima del trapianto di fegato, età < 16 anni**

Età < 16 Jahre

DRG H63D**Malattie del fegato eccetto neoplasia maligna, cirrosi epatica ed epatiti non infettive specifiche o degenza di valutazione prima del trapianto di fegato, età > 15 anni****Diagnosi H63-1**

A06.4	Ascesso amebico del fegato {K77.0}	K71.6	Epatopatia tossica con epatite non classificata altrove
B15.0	Epatite virale A con coma epatico		
B15.9	Epatite virale A senza coma epatico	K71.80	Malattia epato-tossica veno-occlusiva
B16.0	Epatite virale acuta B con virus Delta (co-infezione) con coma epatico	K71.88	Epatopatia tossica con altri disturbi del fegato
B16.1	Epatite virale acuta B con virus Delta (co-infezione) senza coma epatico	K71.9	Epatopatia tossica non specificata
B16.2	Epatite virale acuta B, senza virus Delta con coma epatico	K72.0	Insufficienza epatica acuta e subacuta
B16.9	Epatite virale acuta B senza virus Delta senza coma epatico	K72.1	Insufficienza epatica cronica
B17.0	Sovrainfezione acuta con virus Delta di soggetto portatore di epatite virale B	K72.9	Insufficienza epatica non specificata
B17.1	Epatite virale acuta C	K73.0	Epatite cronica persistente non classificata altrove
B17.2	Epatite virale acuta E	K73.1	Epatite cronica lobulare non classificata altrove
B17.8	Altre epatiti virali acute specificate	K73.2	Epatite cronica attiva non classificata altrove
B17.9	Epatite virale acuta non specificata	K73.8	Altra epatite cronica, non classificata altrove
B18.0	Epatite virale cronica B con virus Delta	K73.9	Epatite cronica, non specificata
B18.11	Epatite virale B cronica senza virus Delta, fase 1	K74.1	Sclerosi epatica
B18.12	Epatite virale B cronica senza virus Delta, fase 2	K75.0	Ascesso epatico
B18.13	Epatite virale B cronica senza virus Delta, fase 3	K75.1	Flebite della vena porta
B18.14	Epatite virale B cronica senza virus Delta, fase 4	K75.2	Epatite reattiva aspecifica
B18.19	Epatite virale B cronica senza virus Delta, fase non specificata	K75.3	Epatite granulomatosa non classificata altrove
B18.2	Epatite virale cronica C	K75.4	Epatite autoimmune
B18.8	Altre epatiti virali croniche	K75.8	Altre malattie infiammatorie specificate del fegato
B18.9	Epatite virale cronica non specificata	K75.9	Malattia infiammatoria epatica non specificata
B19.0	Epatite virale non specificata con coma epatico	K76.0	Degenerazione grassa del fegato non classificata altrove
B19.9	Epatite virale non specificata senza coma epatico	K76.1	Congestione epatica cronica
B58.1	Epatite da toxoplasma {K77.0}	K76.2	Necrosi epatica centrale emorragica
B65.1	Schistosomiasi da Schistosoma mansoni [schistosomiasi intestinale]	K76.3	Infarto epatico
B66.0	Opistorchiasi	K76.4	Peliosi epatica
B66.1	Clonorchiasi	K76.5	Malattia epatica veno-occlusiva
B66.3	Fascioliasi	K76.6	Iperensione portale
B66.5	Fasciolopsiasi	K76.7	Sindrome epatorenale
B67.0	Infezione del fegato da echinococco granuloso [echinococcosi cistica]	K76.8	Altre malattie specificate del fegato
B67.5	Infezione del fegato da echinococco multiloculare [echinococcosi alveolare]	K76.9	Malattia epatica non specificata
B67.8	Echinococcosi del fegato non specificata	P35.3	Epatite virale congenita
D13.4	Tumore benigno: Fegato	P59.1	Sindrome della bile spessa
D13.5	Tumore benigno: dotti biliari extraepatici e colecisti	P59.2	Ittero neonatale da altre e non specificate lesioni epatocellulari
D18.03	Emangioma: Sistema epatobiliare e pancreatico	P59.3	Ittero neonatale da latte materno
E80.4	Sindrome di Gilbert-Meulengracht	Q44.0	Agenesia, aplasia e ipoplasia della colecisti
E80.5	Sindrome di Crigler-Najjar	Q44.1	Altre malformazioni congenite della colecisti
E80.6	Altri disturbi del metabolismo bilirubinico	Q44.4	Cisti del coledoco
E80.7	Disturbo del metabolismo bilirubinico non specificato	Q44.5	Altre malformazioni congenite delle vie biliari
I81	Trombosi della vena porta	Q44.6	Malattia cistica del fegato
I82.0	Sindrome di Budd-Chiari	Q44.7	Altre malformazioni congenite del fegato
K70.0	Steatosi epatica da alcol	R16.0	Epatomegalia non classificata altrove
K71.0	Epatopatia tossica con colestasi	R16.2	Epatomegalia con splenomegalia non classificata altrove
K71.1	Epatopatia tossica con necrosi epatica	R17.0	Iperbilirubinemia con menzione di ittero, non classificata altrove
K71.2	Epatopatia tossica con epatite acuta	R17.9	Iperbilirubinemia senza menzione di ittero, non classificata altrove
K71.3	Epatopatia tossica con epatite cronica persistente	R82.2	Biliuria
K71.4	Epatopatia tossica con epatite cronica lobulare	R94.5	Risultati anormali di esami per studi di funzionalità epatica
K71.5	Epatopatia tossica con epatite cronica attiva	S36.10	Traumatismo del fegato, non specificato
		S36.11	Contusione ed ematoma del fegato
		S36.12	Lacerazione del fegato, non specificata
		S36.13	Lieve lacerazione del fegato
		S36.14	Moderata lacerazione del fegato

S36.15	Grave lacerazione del fegato	Z94.4	Stato dopo trapianto epatico
S36.16	Altro traumatismo del fegato	Z94.80	Stato dopo trapianto di cellule staminali ematopoietiche senza attuale immunosoppressione
T86.40	Peggioramento funzionale acuto di trapianto epatico		
T86.41	Peggioramento funzionale cronico di trapianto epatico	Z94.81	Stato dopo trapianto di cellule staminali ematopoietiche con attuale immunosoppressione
T86.49	Altra e non specificata disfunzione, insuccesso e rigetto di trapianto epatico	Z94.88	Stato dopo trapianto di altro organo o tessuto
Z22.6	Portatore di virus T-linfotropo umano di tipo 1 [HTLV-1]		

Diagnosi H63-2

A02.1	Sepsi da salmonella	D68.21	Deficit ereditario del fattore II
A20.7	Peste setticemica	D68.22	Deficit ereditario del fattore V
A22.7	Sepsi carbonchiosa	D68.23	Deficit ereditario del fattore VII
A26.7	Sepsi da Erysipelothrix	D68.24	Deficit ereditario del fattore X
A32.7	Sepsi da Listeria	D68.25	Deficit ereditario del fattore XII
A39.1	Sindrome di Waterhouse-Friderichsen {E35.1}	D68.26	Deficit ereditario del fattore XIII
A39.2	Meningococcemia acuta	D68.28	Deficit ereditario di altri fattori della coagulazione
A39.3	Meningococcemia cronica	D68.31	Diatesi emorragica da proliferazione di anticorpi contro il fattore VIII
A39.4	Meningococcemia non specificata		
A40.0	Sepsi da streptococco, gruppo A	D68.32	Diatesi emorragica da proliferazione di anticorpi contro altri fattori della coagulazione
A40.1	Sepsi da streptococco, gruppo B		
A40.2	Sepsi da streptococco, gruppo D, e enterococco	D68.38	Altra diatesi emorragica da altri anticorpi non specificati
A40.3	Sepsi da Streptococcus pneumoniae		
A40.8	Altre forme di sepsi streptococcica	D68.4	Deficit acquisito di fattore della coagulazione
A41.0	Sepsi da Stafilococco aureo	D68.5	Trombofilia primaria
A41.1	Sepsi da altro stafilococco specificato	D69.1	Difetti qualitativi delle piastrine
A41.2	Sepsi da stafilococco non specificato	D69.3	Porpora trombocitopenica idiopatica
A41.3	Sepsi da Haemophilus influenzae	D69.40	Altra trombocitopenia primitiva, specificata come refrattaria alla trasfusione
A41.4	Sepsi da anaerobi		
A41.51	Sepsi da Escherichia coli [E. coli]	D69.41	Altra trombocitopenia primitiva, non specificata come refrattaria alla trasfusione
A41.52	Sepsi da pseudomonas		
A41.58	Sepsi da altri microorganismi Gram-negativi	D69.52	Trombocitopenia indotta da eparina di tipo I
A41.8	Altre forme di sepsi specificata	D69.53	Trombocitopenia indotta da eparina di tipo II
A42.7	Sepsi actinomicotica	D69.57	Altra trombocitopenia secondaria, specificata come refrattaria alla trasfusione
B37.7	Sepsi da candida		
D65.0	Afibrinogenemia acquisita	D69.58	Altra trombocitopenia secondaria, non specificata come refrattaria alla trasfusione
D65.1	Coagulazione intravasale disseminata [CID, DIC]		
D65.2	Emorragia fibrinolitica acquisita	D82.0	Sindrome di Wiskott-Aldrich
D66	Deficit ereditario del fattore VIII	M31.1	Microangiopatia trombotica
D67	Deficit ereditario del fattore IX	P53	Malattia emorragica del feto e del neonato
D68.00	Malattia di Von Willebrand ereditaria	P60	Coagulazione intravasale disseminata del feto e del neonato
D68.01	Malattia di Von Willebrand acquisita		
D68.09	Malattia di Von Willebrand, non specificata	P61.0	Trombocitopenia transitoria neonatale
D68.1	Deficit ereditario del fattore XI	R57.2	Shock settico
D68.20	Deficit ereditario del fattore I		

Procedura H63-3

54.93 †↔	Creazione di fistola cutaneoepitoneale	89.07.34 †↔	Valutazione completa, con inclusione del paziente in una lista d'attesa per trapianto di fegato
89.07.14 †↔	Valutazione completa, senza inclusione del paziente in una lista d'attesa per trapianto di fegato		

ADRG H64

Malattie della cistifellea e delle vie biliari

Diagnosi principale nella tabella H64-1

DRG H64A

Malattie della cistifellea e delle vie biliari con CC estremamente gravi o procedura complicante

PCCL > 3 o Procedure complicanti

DRG H64B**Malattie della cistifellea e delle vie biliari****Diagnosi H64-1**

K80.00	Calcolosi della colecisti con colecistite acuta: senza menzione di ostruzione delle vie biliari	K81.8	Altra colecistite
K80.01	Calcolosi della colecisti con colecistite acuta: con ostruzione delle vie biliari	K81.9	Colecistite non specificata
K80.10	Calcolosi della colecisti con altra colecistite: senza menzione di ostruzione delle vie biliari	K82.0	Ostruzione della colecisti
K80.11	Calcolosi della colecisti con altra colecistite: con ostruzione delle vie biliari	K82.1	Idrope della colecisti
K80.20	Calcolosi della colecisti senza colecistite: senza menzione di ostruzione delle vie biliari	K82.2	Perforazione della colecisti
K80.21	Calcolosi della colecisti senza colecistite: con ostruzione delle vie biliari	K82.3	Fistola della colecisti
K80.30	Calcolosi di via biliare con colangite: senza menzione di ostruzione delle vie biliari	K82.4	Colesterolosi della colecisti
K80.31	Calcolosi di via biliare con colangite: con ostruzione delle vie biliari	K82.8	Altre malattie specificate della colecisti
K80.40	Litiasi biliare con colecistite: senza menzione di ostruzione delle vie biliari	K82.9	Malattia della colecisti non specificata
K80.41	Litiasi biliare con colecistite: con ostruzione delle vie biliari	K83.0	Colangite
K80.50	Calcolosi coledocica senza colangite o colecistite: senza menzione di ostruzione delle vie biliari	K83.1	Ostruzione di dotto biliare
K80.51	Calcolosi coledocica senza colangite o colecistite: con ostruzione delle vie biliari	K83.2	Perforazione di dotto biliare
K80.80	Altra colelitiasi: senza menzione di ostruzione delle vie biliari	K83.3	Fistola biliare
K80.81	Altra colelitiasi: con ostruzione delle vie biliari	K83.4	Spasmo dello sfintere di Oddi
K81.0	Colecistite acuta	K83.5	Cisti biliare
K81.1	Colecistite cronica	K83.8	Altre malattie specificate delle vie biliari
		K83.9	Malattia di via biliare, non specificata
		K91.5	Sindrome post-colecistectomia
		K91.81	Deiscenza di anastomosi e sutura successiva ad intervento chirurgico su colecisti e dotti biliari
		Q44.2	Atresia delle vie biliari
		Q44.3	Stenosi e restringimento congeniti delle vie biliari
		R93.2	Risultati anormali di diagnostica per immagini del fegato e delle vie biliari
		S36.17	Traumatismo: Colecisti
		S36.18	Traumatismo: Dotto biliare
		T85.75	Infezione e reazione infiammatoria da dispositivi protesici, impianti e innesti interni nel sistema epatobiliare e nel pancreas

ADRG H87**Malattie e disturbi epatobiliari e del pancreas, terapia intensiva complessa/trattamento complesso IMC > 196/119 punti risorse o trattamento complesso del fegato da 7 giorni di trattamento**

Almeno una procedura nella tabella H87-1

DRG H87A**Malattie e disturbi epatobiliari e del pancreas, terapia intensiva complessa/trattamento complesso IMC > 196/184 punti risorse o assistenza epatica extracorporea**

Almeno una procedura nella tabella H87-2

DRG H87B**Malattie e disturbi epatobiliari e del pancreas, terapia intensiva complessa/trattamento complesso IMC > 119 fino a 184 punti risorse o trattamento complesso del fegato da 7 giorni di trattamento****Procedura H87-1**

50.92 †↔	Assistenza epatica extracorporea	99.B1.1F †↔	Trattamento epatico complesso, da almeno 56 a 83 giorni di trattamento
99.B1.18 †↔	Trattamento epatico complesso, da almeno 14 a 20 giorni di trattamento	99.B1.1G †↔	Trattamento epatico complesso, da almeno 84 a 111 giorni di trattamento
99.B1.1A †↔	Trattamento epatico complesso, da almeno 21 a 27 giorni di trattamento	99.B1.1H †↔	Trattamento epatico complesso, 112 e più giorni di trattamento
99.B1.1B †↔	Trattamento epatico complesso, da almeno 28 a 34 giorni di trattamento	99.B7.12 †↔	Terapia intensiva complessa, da 120 a 184 punti risorse
99.B1.1C †↔	Trattamento epatico complesso, da almeno 35 a 41 giorni di trattamento	99.B7.13 †↔	Terapia intensiva complessa, da 185 a 360 punti risorse
99.B1.1D †↔	Trattamento epatico complesso, da almeno 42 a 48 giorni di trattamento	99.B7.14 †↔	Terapia intensiva complessa, da 361 a 552 punti risorse
99.B1.1E †↔	Trattamento epatico complesso, da almeno 49 a 55 giorni di trattamento		

99.B7.15 ‡↔	Terapia intensiva complessa, da 553 a 828 punti risorse	99.B7.21 ‡↔	Terapia intensiva complessa in età infantile (procedura di base), da 5881 a 6860 punti risorse
99.B7.16 ‡↔	Terapia intensiva complessa, da 829 a 1104 punti risorse	99.B7.2J ‡↔	Terapia intensiva complessa in età infantile (procedura di base), da 6861 a 7840 punti risorse
99.B7.17 ‡↔	Terapia intensiva complessa, da 1105 a 1380 punti risorse	99.B7.2K ‡↔	Terapia intensiva complessa in età infantile (procedura di base), da 7841 a 9800 punti risorse
99.B7.18 ‡↔	Terapia intensiva complessa, da 1381 a 1656 punti risorse	99.B7.2L ‡↔	Terapia intensiva complessa in età infantile (procedura di base), da 9801 a 11760 punti risorse
99.B7.1A ‡↔	Terapia intensiva complessa, da 1657 a 1932 punti risorse	99.B7.2M ‡↔	Terapia intensiva complessa in età infantile (procedura di base), da 11761 a 13720 punti risorse
99.B7.1B ‡↔	Terapia intensiva complessa, da 1933 a 2208 punti risorse	99.B7.2N ‡↔	Terapia intensiva complessa in età infantile (procedura di base), da 13721 a 16660 punti risorse
99.B7.1C ‡↔	Terapia intensiva complessa, da 2209 a 2484 punti risorse	99.B7.2O ‡↔	Terapia intensiva complessa in età infantile (procedura di base), da 16661 a 19600 punti risorse
99.B7.1D ‡↔	Terapia intensiva complessa, da 2485 a 2760 punti risorse	99.B7.2P ‡↔	Terapia intensiva complessa in età infantile (procedura di base), 19601 e più punti risorse
99.B7.1E ‡↔	Terapia intensiva complessa, da 2761 a 3220 punti risorse	99.B8.12 ‡↔	Trattamento complesso IMC dell'adulto, da 120 a 184 punti risorse
99.B7.1F ‡↔	Terapia intensiva complessa, da 3221 a 3680 punti risorse	99.B8.13 ‡↔	Trattamento complesso IMC dell'adulto, da 185 a 360 punti risorse
99.B7.1G ‡↔	Terapia intensiva complessa, da 3681 a 4600 punti risorse	99.B8.14 ‡↔	Trattamento complesso IMC dell'adulto, da 361 a 552 punti risorse
99.B7.1H ‡↔	Terapia intensiva complessa, da 4601 a 5520 punti risorse	99.B8.15 ‡↔	Trattamento complesso IMC dell'adulto, da 553 a 828 punti risorse
99.B7.1I ‡↔	Terapia intensiva complessa, da 5521 a 7360 punti risorse	99.B8.16 ‡↔	Trattamento complesso IMC dell'adulto, da 829 a 1104 punti risorse
99.B7.1J ‡↔	Terapia intensiva complessa, da 7361 a 9200 punti risorse	99.B8.17 ‡↔	Trattamento complesso IMC dell'adulto, da 1105 a 1380 punti risorse
99.B7.1K ‡↔	Terapia intensiva complessa, da 9201 a 11040 punti risorse	99.B8.18 ‡↔	Trattamento complesso IMC dell'adulto, da 1381 a 1656 punti risorse
99.B7.1L ‡↔	Terapia intensiva complessa, da 11041 a 13800 punti risorse	99.B8.1A ‡↔	Trattamento complesso IMC dell'adulto, da 1657 a 1932 punti risorse
99.B7.1M ‡↔	Terapia intensiva complessa, da 13801 a 16560 punti risorse	99.B8.1B ‡↔	Trattamento complesso IMC dell'adulto, da 1933 a 2208 punti risorse
99.B7.1N ‡↔	Terapia intensiva complessa, da 16561 a 19320 punti risorse	99.B8.1C ‡↔	Trattamento complesso IMC dell'adulto, da 2209 a 2484 punti risorse
99.B7.1O ‡↔	Terapia intensiva complessa, 19321 e più punti risorse	99.B8.1D ‡↔	Trattamento complesso IMC dell'adulto, da 2485 a 2760 punti risorse
99.B7.21 ‡↔	Terapia intensiva complessa in età infantile (procedura di base), da 197 a 392 punti risorse	99.B8.1E ‡↔	Trattamento complesso IMC dell'adulto, da 2761 a 3220 punti risorse
99.B7.22 ‡↔	Terapia intensiva complessa in età infantile (procedura di base), da 393 a 588 punti risorse	99.B8.1F ‡↔	Trattamento complesso IMC dell'adulto, da 3221 a 3680 punti risorse
99.B7.23 ‡↔	Terapia intensiva complessa in età infantile (procedura di base), da 589 a 784 punti risorse	99.B8.1G ‡↔	Trattamento complesso IMC dell'adulto, da 3681 a 4600 punti risorse
99.B7.24 ‡↔	Terapia intensiva complessa in età infantile (procedura di base), da 785 a 980 punti risorse	99.B8.1H ‡↔	Trattamento complesso IMC dell'adulto, da 4601 a 5520 punti risorse
99.B7.25 ‡↔	Terapia intensiva complessa in età infantile (procedura di base), da 981 a 1176 punti risorse	99.B8.1I ‡↔	Trattamento complesso IMC dell'adulto, da 5521 a 7360 punti risorse
99.B7.26 ‡↔	Terapia intensiva complessa in età infantile (procedura di base), da 1177 a 1470 punti risorse	99.B8.1J ‡↔	Trattamento complesso IMC dell'adulto, da 7361 a 9200 punti risorse
99.B7.27 ‡↔	Terapia intensiva complessa in età infantile (procedura di base), da 1471 a 1764 punti risorse	99.B8.1K ‡↔	Trattamento complesso IMC dell'adulto, da 9201 a 11040 punti risorse
99.B7.28 ‡↔	Terapia intensiva complessa in età infantile (procedura di base), da 1765 a 2058 punti risorse	99.B8.1L ‡↔	Trattamento complesso IMC dell'adulto, da 11041 a 13800 punti risorse
99.B7.2A ‡↔	Terapia intensiva complessa in età infantile (procedura di base), da 2059 a 2352 punti risorse	99.B8.1M ‡↔	Trattamento complesso IMC dell'adulto, da 13801 a 16560 punti risorse
99.B7.2B ‡↔	Terapia intensiva complessa in età infantile (procedura di base), da 2353 a 2646 punti risorse	99.B8.1N ‡↔	Trattamento complesso IMC dell'adulto, da 16561 a 19320 punti risorse
99.B7.2C ‡↔	Terapia intensiva complessa in età infantile (procedura di base), da 2647 a 2940 punti risorse	99.B8.1O ‡↔	Trattamento complesso IMC dell'adulto, 19321 e più punti risorse
99.B7.2D ‡↔	Terapia intensiva complessa in età infantile (procedura di base), da 2941 a 3430 punti risorse	99.B8.21 ‡↔	Trattamento complesso IMC in età infantile, da 197 a 392 punti risorse
99.B7.2E ‡↔	Terapia intensiva complessa in età infantile (procedura di base), da 3431 a 3920 punti risorse	99.B8.22 ‡↔	Trattamento complesso IMC in età infantile, da 393 a 588 punti risorse
99.B7.2F ‡↔	Terapia intensiva complessa in età infantile (procedura di base), da 3921 a 4410 punti risorse	99.B8.23 ‡↔	Trattamento complesso IMC in età infantile, da 589 a 784 punti risorse
99.B7.2G ‡↔	Terapia intensiva complessa in età infantile (procedura di base), da 4411 a 4900 punti risorse	99.B8.24 ‡↔	Trattamento complesso IMC in età infantile, da 785 a 980 punti risorse
99.B7.2H ‡↔	Terapia intensiva complessa in età infantile (procedura di base), da 4901 a 5880 punti risorse	99.B8.25 ‡↔	Trattamento complesso IMC in età infantile, da 981 a 1176 punti risorse

99.B8.26 ‡↔	Trattamento complesso IMC in età infantile, da 1177 a 1470 punti risorse	99.B8.2H ‡↔	Trattamento complesso IMC in età infantile, da 4901 a 5880 punti risorse
99.B8.27 ‡↔	Trattamento complesso IMC in età infantile, da 1471 a 1764 punti risorse	99.B8.2I ‡↔	Trattamento complesso IMC in età infantile, da 5881 a 6860 punti risorse
99.B8.28 ‡↔	Trattamento complesso IMC in età infantile, da 1765 a 2058 punti risorse	99.B8.2J ‡↔	Trattamento complesso IMC in età infantile, da 6861 a 7840 punti risorse
99.B8.2A ‡↔	Trattamento complesso IMC in età infantile, da 2059 a 2352 punti risorse	99.B8.2K ‡↔	Trattamento complesso IMC in età infantile, da 7841 a 9800 punti risorse
99.B8.2B ‡↔	Trattamento complesso IMC in età infantile, da 2353 a 2646 punti risorse	99.B8.2L ‡↔	Trattamento complesso IMC in età infantile, da 9801 a 11760 punti risorse
99.B8.2C ‡↔	Trattamento complesso IMC in età infantile, da 2647 a 2940 punti risorse	99.B8.2M ‡↔	Trattamento complesso IMC in età infantile, da 11761 a 13720 punti risorse
99.B8.2D ‡↔	Trattamento complesso IMC in età infantile, da 2941 a 3430 punti risorse	99.B8.2N ‡↔	Trattamento complesso IMC in età infantile, da 13721 a 16660 punti risorse
99.B8.2E ‡↔	Trattamento complesso IMC in età infantile, da 3431 a 3920 punti risorse	99.B8.2O ‡↔	Trattamento complesso IMC in età infantile, da 16661 a 19600 punti risorse
99.B8.2F ‡↔	Trattamento complesso IMC in età infantile, da 3921 a 4410 punti risorse	99.B8.2P ‡↔	Trattamento complesso IMC in età infantile, 19601 e più punti risorse
99.B8.2G ‡↔	Trattamento complesso IMC in età infantile, da 4411 a 4900 punti risorse		

Procedura H87-2

50.92 ‡↔	Assistenza epatica extracorporea	99.B7.23 ‡↔	Terapia intensiva complessa in età infantile (procedura di base), da 589 a 784 punti risorse
99.B7.13 ‡↔	Terapia intensiva complessa, da 185 a 360 punti risorse	99.B7.24 ‡↔	Terapia intensiva complessa in età infantile (procedura di base), da 785 a 980 punti risorse
99.B7.14 ‡↔	Terapia intensiva complessa, da 361 a 552 punti risorse	99.B7.25 ‡↔	Terapia intensiva complessa in età infantile (procedura di base), da 981 a 1176 punti risorse
99.B7.15 ‡↔	Terapia intensiva complessa, da 553 a 828 punti risorse	99.B7.26 ‡↔	Terapia intensiva complessa in età infantile (procedura di base), da 1177 a 1470 punti risorse
99.B7.16 ‡↔	Terapia intensiva complessa, da 829 a 1104 punti risorse	99.B7.27 ‡↔	Terapia intensiva complessa in età infantile (procedura di base), da 1471 a 1764 punti risorse
99.B7.17 ‡↔	Terapia intensiva complessa, da 1105 a 1380 punti risorse	99.B7.28 ‡↔	Terapia intensiva complessa in età infantile (procedura di base), da 1765 a 2058 punti risorse
99.B7.18 ‡↔	Terapia intensiva complessa, da 1381 a 1656 punti risorse	99.B7.2A ‡↔	Terapia intensiva complessa in età infantile (procedura di base), da 2059 a 2352 punti risorse
99.B7.1A ‡↔	Terapia intensiva complessa, da 1657 a 1932 punti risorse	99.B7.2B ‡↔	Terapia intensiva complessa in età infantile (procedura di base), da 2353 a 2646 punti risorse
99.B7.1B ‡↔	Terapia intensiva complessa, da 1933 a 2208 punti risorse	99.B7.2C ‡↔	Terapia intensiva complessa in età infantile (procedura di base), da 2647 a 2940 punti risorse
99.B7.1C ‡↔	Terapia intensiva complessa, da 2209 a 2484 punti risorse	99.B7.2D ‡↔	Terapia intensiva complessa in età infantile (procedura di base), da 2941 a 3430 punti risorse
99.B7.1D ‡↔	Terapia intensiva complessa, da 2485 a 2760 punti risorse	99.B7.2E ‡↔	Terapia intensiva complessa in età infantile (procedura di base), da 3431 a 3920 punti risorse
99.B7.1E ‡↔	Terapia intensiva complessa, da 2761 a 3220 punti risorse	99.B7.2F ‡↔	Terapia intensiva complessa in età infantile (procedura di base), da 3921 a 4410 punti risorse
99.B7.1F ‡↔	Terapia intensiva complessa, da 3221 a 3680 punti risorse	99.B7.2G ‡↔	Terapia intensiva complessa in età infantile (procedura di base), da 4411 a 4900 punti risorse
99.B7.1G ‡↔	Terapia intensiva complessa, da 3681 a 4600 punti risorse	99.B7.2H ‡↔	Terapia intensiva complessa in età infantile (procedura di base), da 4901 a 5880 punti risorse
99.B7.1H ‡↔	Terapia intensiva complessa, da 4601 a 5520 punti risorse	99.B7.2I ‡↔	Terapia intensiva complessa in età infantile (procedura di base), da 5881 a 6860 punti risorse
99.B7.1I ‡↔	Terapia intensiva complessa, da 5521 a 7360 punti risorse	99.B7.2J ‡↔	Terapia intensiva complessa in età infantile (procedura di base), da 6861 a 7840 punti risorse
99.B7.1J ‡↔	Terapia intensiva complessa, da 7361 a 9200 punti risorse	99.B7.2K ‡↔	Terapia intensiva complessa in età infantile (procedura di base), da 7841 a 9800 punti risorse
99.B7.1K ‡↔	Terapia intensiva complessa, da 9201 a 11040 punti risorse	99.B7.2L ‡↔	Terapia intensiva complessa in età infantile (procedura di base), da 9801 a 11760 punti risorse
99.B7.1L ‡↔	Terapia intensiva complessa, da 11041 a 13800 punti risorse	99.B7.2M ‡↔	Terapia intensiva complessa in età infantile (procedura di base), da 11761 a 13720 punti risorse
99.B7.1M ‡↔	Terapia intensiva complessa, da 13801 a 16560 punti risorse	99.B7.2N ‡↔	Terapia intensiva complessa in età infantile (procedura di base), da 13721 a 16660 punti risorse
99.B7.1N ‡↔	Terapia intensiva complessa, da 16561 a 19320 punti risorse	99.B7.2O ‡↔	Terapia intensiva complessa in età infantile (procedura di base), da 16661 a 19600 punti risorse
99.B7.1O ‡↔	Terapia intensiva complessa, 19321 e più punti risorse	99.B7.2P ‡↔	Terapia intensiva complessa in età infantile (procedura di base), 19601 e più punti risorse
99.B7.21 ‡↔	Terapia intensiva complessa in età infantile (procedura di base), da 197 a 392 punti risorse	99.B8.13 ‡↔	Trattamento complesso IMC dell'adulto, da 185 a 360 punti risorse
99.B7.22 ‡↔	Terapia intensiva complessa in età infantile (procedura di base), da 393 a 588 punti risorse		

99.B8.14 †↔	Trattamento complesso IMC dell'adulto, da 361 a 552 punti risorse	99.B8.23 †↔	Trattamento complesso IMC in età infantile, da 589 a 784 punti risorse
99.B8.15 †↔	Trattamento complesso IMC dell'adulto, da 553 a 828 punti risorse	99.B8.24 †↔	Trattamento complesso IMC in età infantile, da 785 a 980 punti risorse
99.B8.16 †↔	Trattamento complesso IMC dell'adulto, da 829 a 1104 punti risorse	99.B8.25 †↔	Trattamento complesso IMC in età infantile, da 981 a 1176 punti risorse
99.B8.17 †↔	Trattamento complesso IMC dell'adulto, da 1105 a 1380 punti risorse	99.B8.26 †↔	Trattamento complesso IMC in età infantile, da 1177 a 1470 punti risorse
99.B8.18 †↔	Trattamento complesso IMC dell'adulto, da 1381 a 1656 punti risorse	99.B8.27 †↔	Trattamento complesso IMC in età infantile, da 1471 a 1764 punti risorse
99.B8.1A †↔	Trattamento complesso IMC dell'adulto, da 1657 a 1932 punti risorse	99.B8.28 †↔	Trattamento complesso IMC in età infantile, da 1765 a 2058 punti risorse
99.B8.1B †↔	Trattamento complesso IMC dell'adulto, da 1933 a 2208 punti risorse	99.B8.2A †↔	Trattamento complesso IMC in età infantile, da 2059 a 2352 punti risorse
99.B8.1C †↔	Trattamento complesso IMC dell'adulto, da 2209 a 2484 punti risorse	99.B8.2B †↔	Trattamento complesso IMC in età infantile, da 2353 a 2646 punti risorse
99.B8.1D †↔	Trattamento complesso IMC dell'adulto, da 2485 a 2760 punti risorse	99.B8.2C †↔	Trattamento complesso IMC in età infantile, da 2647 a 2940 punti risorse
99.B8.1E †↔	Trattamento complesso IMC dell'adulto, da 2761 a 3220 punti risorse	99.B8.2D †↔	Trattamento complesso IMC in età infantile, da 2941 a 3430 punti risorse
99.B8.1F †↔	Trattamento complesso IMC dell'adulto, da 3221 a 3680 punti risorse	99.B8.2E †↔	Trattamento complesso IMC in età infantile, da 3431 a 3920 punti risorse
99.B8.1G †↔	Trattamento complesso IMC dell'adulto, da 3681 a 4600 punti risorse	99.B8.2F †↔	Trattamento complesso IMC in età infantile, da 3921 a 4410 punti risorse
99.B8.1H †↔	Trattamento complesso IMC dell'adulto, da 4601 a 5520 punti risorse	99.B8.2G †↔	Trattamento complesso IMC in età infantile, da 4411 a 4900 punti risorse
99.B8.1I †↔	Trattamento complesso IMC dell'adulto, da 5521 a 7360 punti risorse	99.B8.2H †↔	Trattamento complesso IMC in età infantile, da 4901 a 5880 punti risorse
99.B8.1J †↔	Trattamento complesso IMC dell'adulto, da 7361 a 9200 punti risorse	99.B8.2I †↔	Trattamento complesso IMC in età infantile, da 5881 a 6860 punti risorse
99.B8.1K †↔	Trattamento complesso IMC dell'adulto, da 9201 a 11040 punti risorse	99.B8.2J †↔	Trattamento complesso IMC in età infantile, da 6861 a 7840 punti risorse
99.B8.1L †↔	Trattamento complesso IMC dell'adulto, da 11041 a 13800 punti risorse	99.B8.2K †↔	Trattamento complesso IMC in età infantile, da 7841 a 9800 punti risorse
99.B8.1M †↔	Trattamento complesso IMC dell'adulto, da 13801 a 16560 punti risorse	99.B8.2L †↔	Trattamento complesso IMC in età infantile, da 9801 a 11760 punti risorse
99.B8.1N †↔	Trattamento complesso IMC dell'adulto, da 16561 a 19320 punti risorse	99.B8.2M †↔	Trattamento complesso IMC in età infantile, da 11761 a 13720 punti risorse
99.B8.1O †↔	Trattamento complesso IMC dell'adulto, 19321 e più punti risorse	99.B8.2N †↔	Trattamento complesso IMC in età infantile, da 13721 a 16660 punti risorse
99.B8.21 †↔	Trattamento complesso IMC in età infantile, da 197 a 392 punti risorse	99.B8.2O †↔	Trattamento complesso IMC in età infantile, da 16661 a 19600 punti risorse
99.B8.22 †↔	Trattamento complesso IMC in età infantile, da 393 a 588 punti risorse	99.B8.2P †↔	Trattamento complesso IMC in età infantile, 19601 e più punti risorse

ADRG 901, 902**procedure OR non correlata**

Procedure OR non correlata

DRGs 901A, 901B, 901C, 901D, 902Z

MDC 08

Malattie e disturbi del sistema muscoloscheletrico e tessuto connettivo



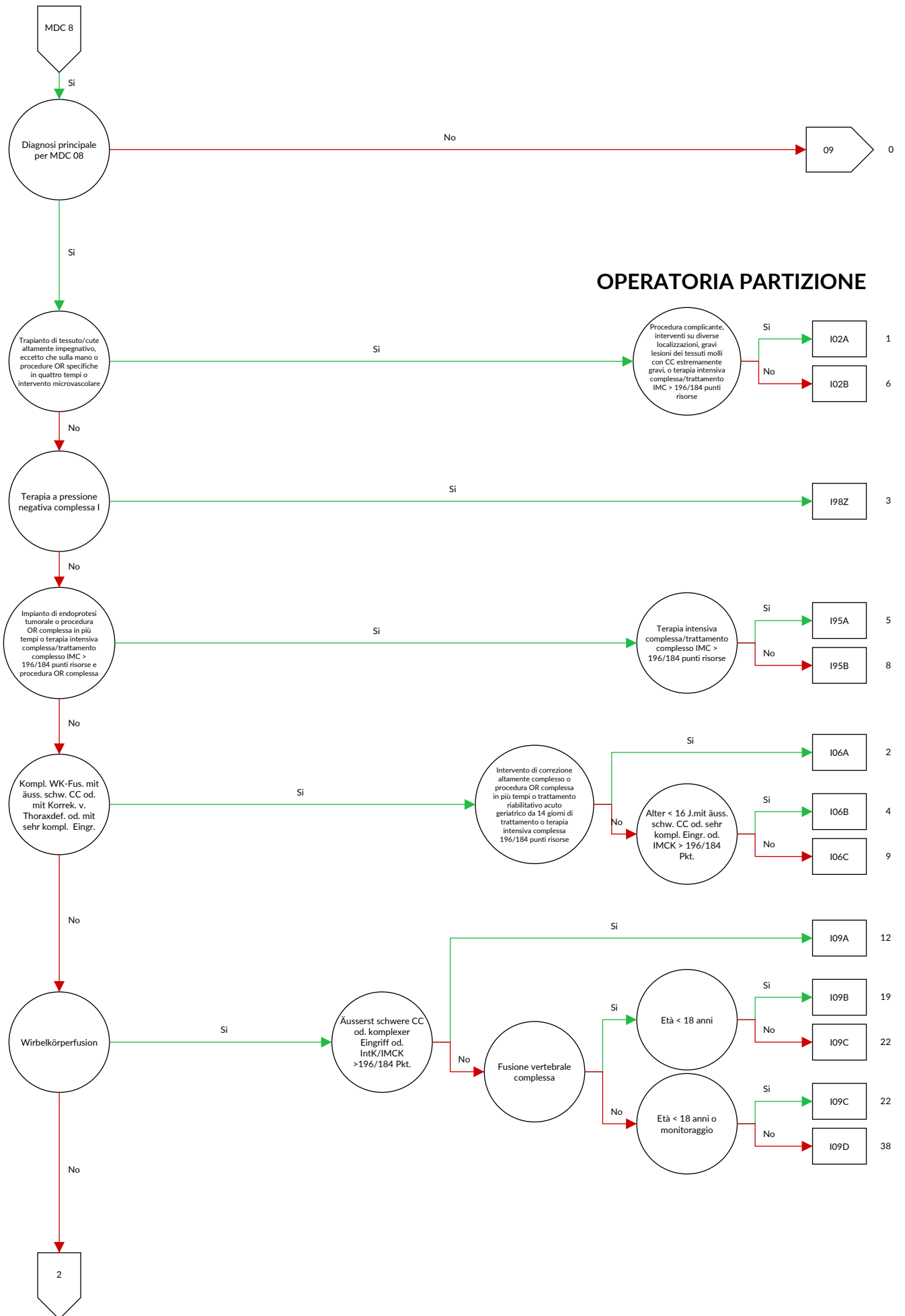

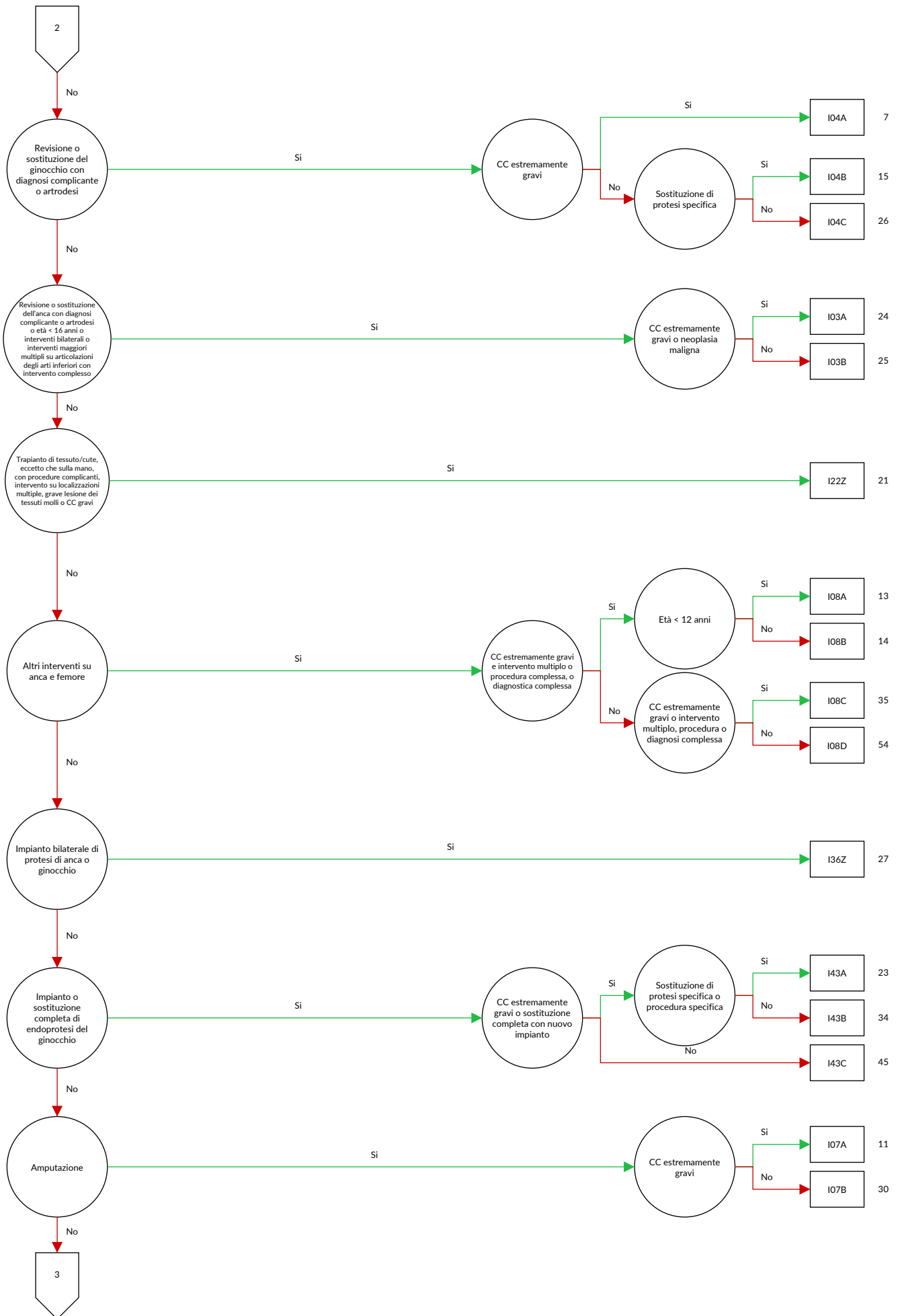

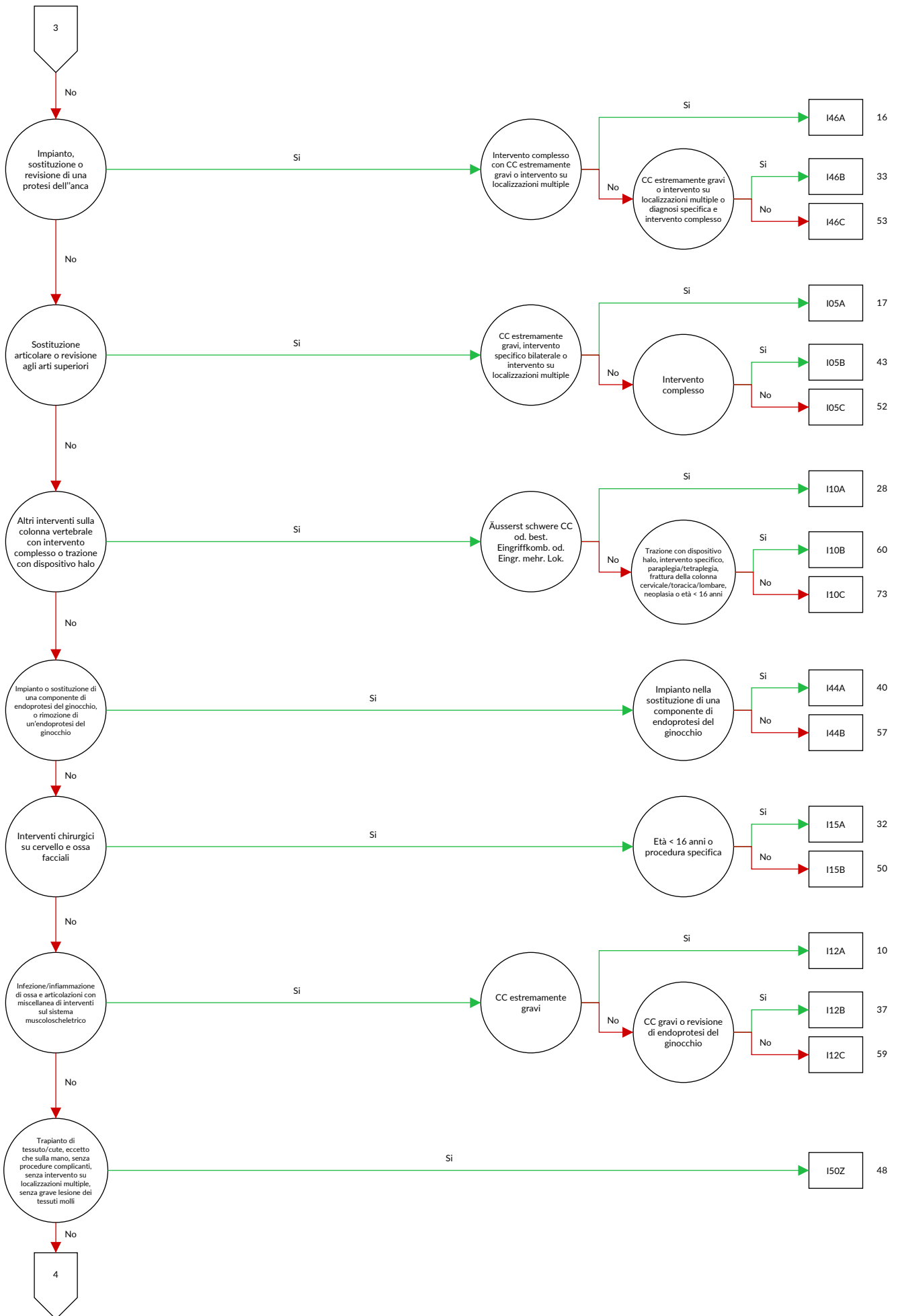

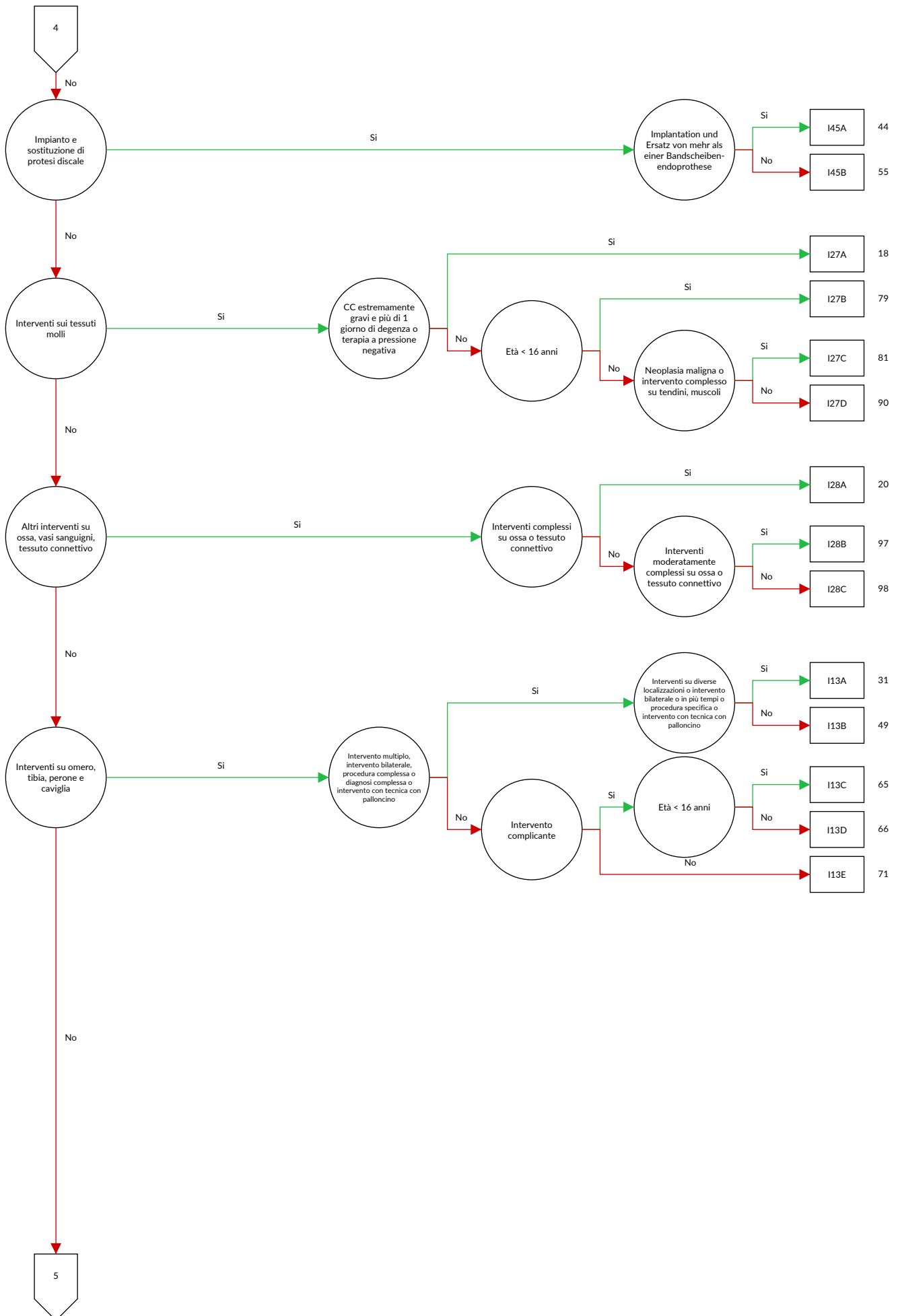

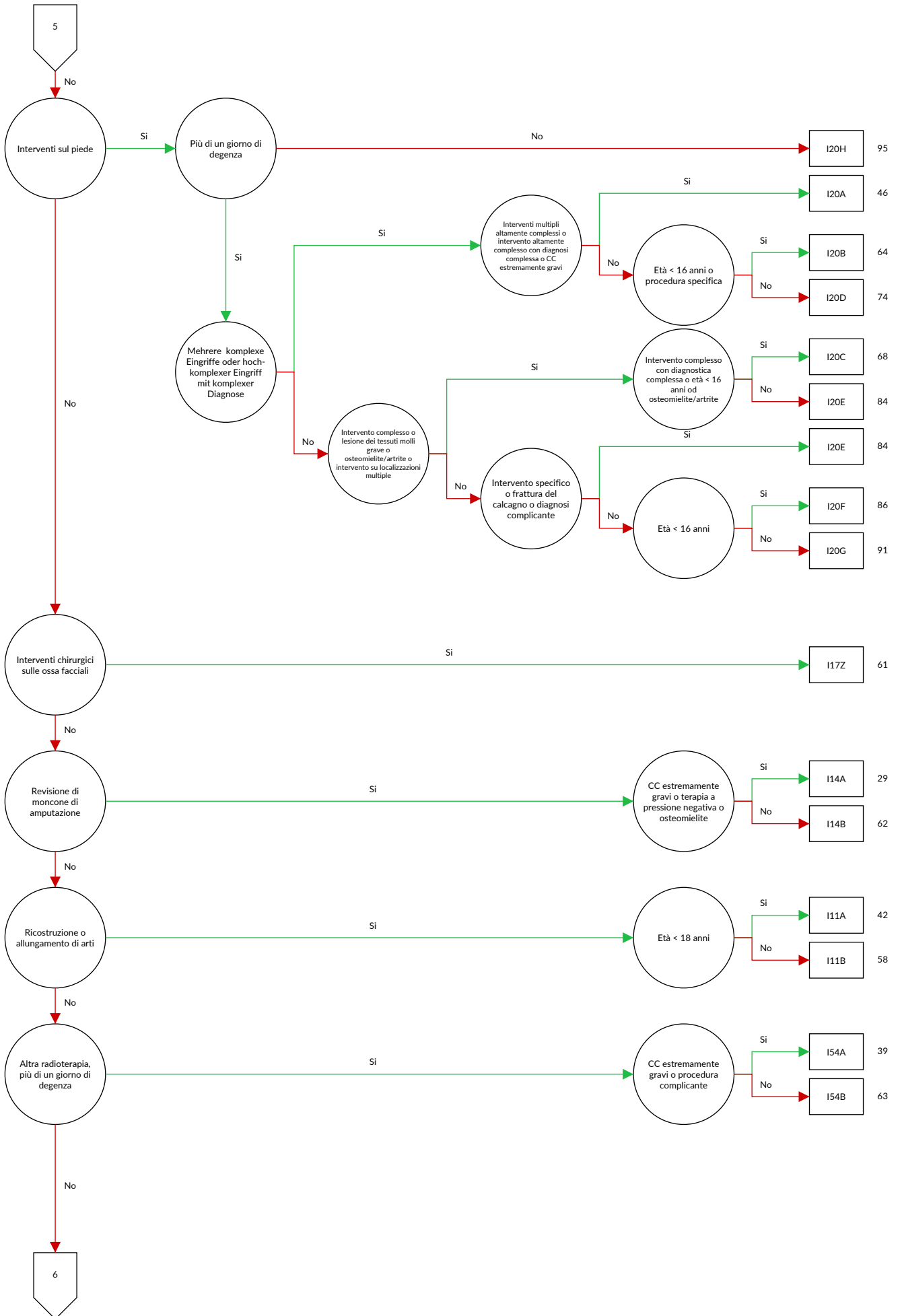

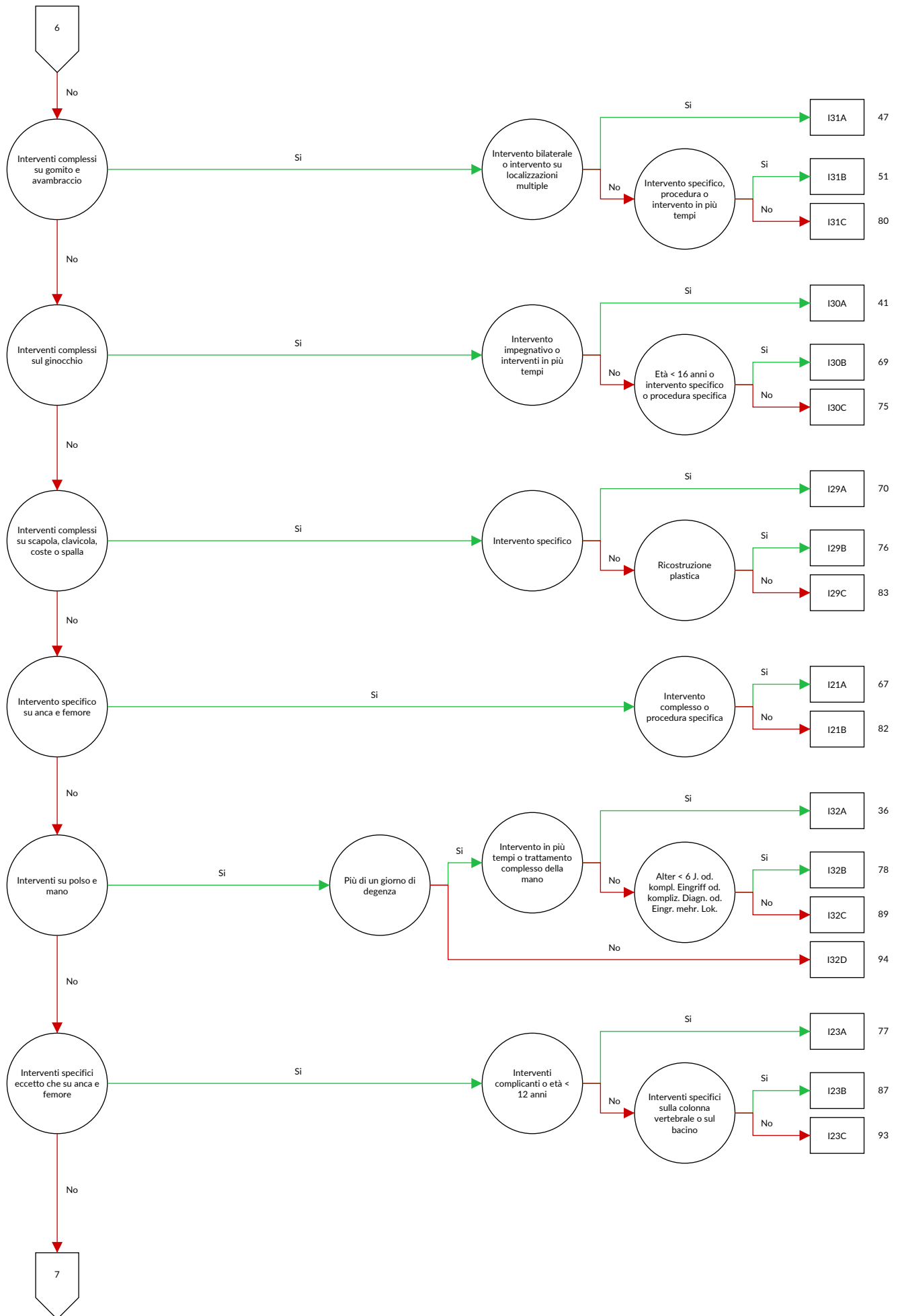

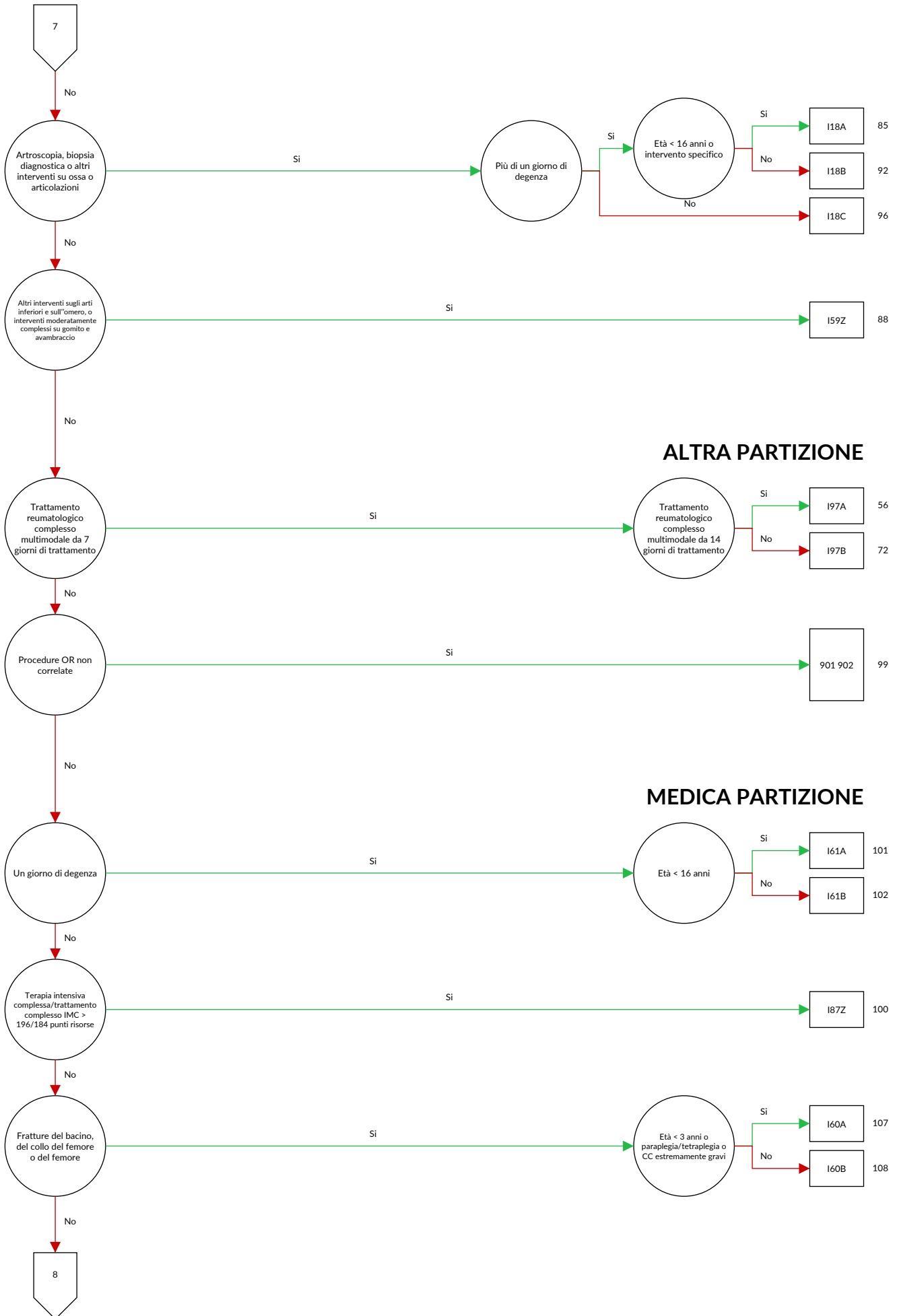

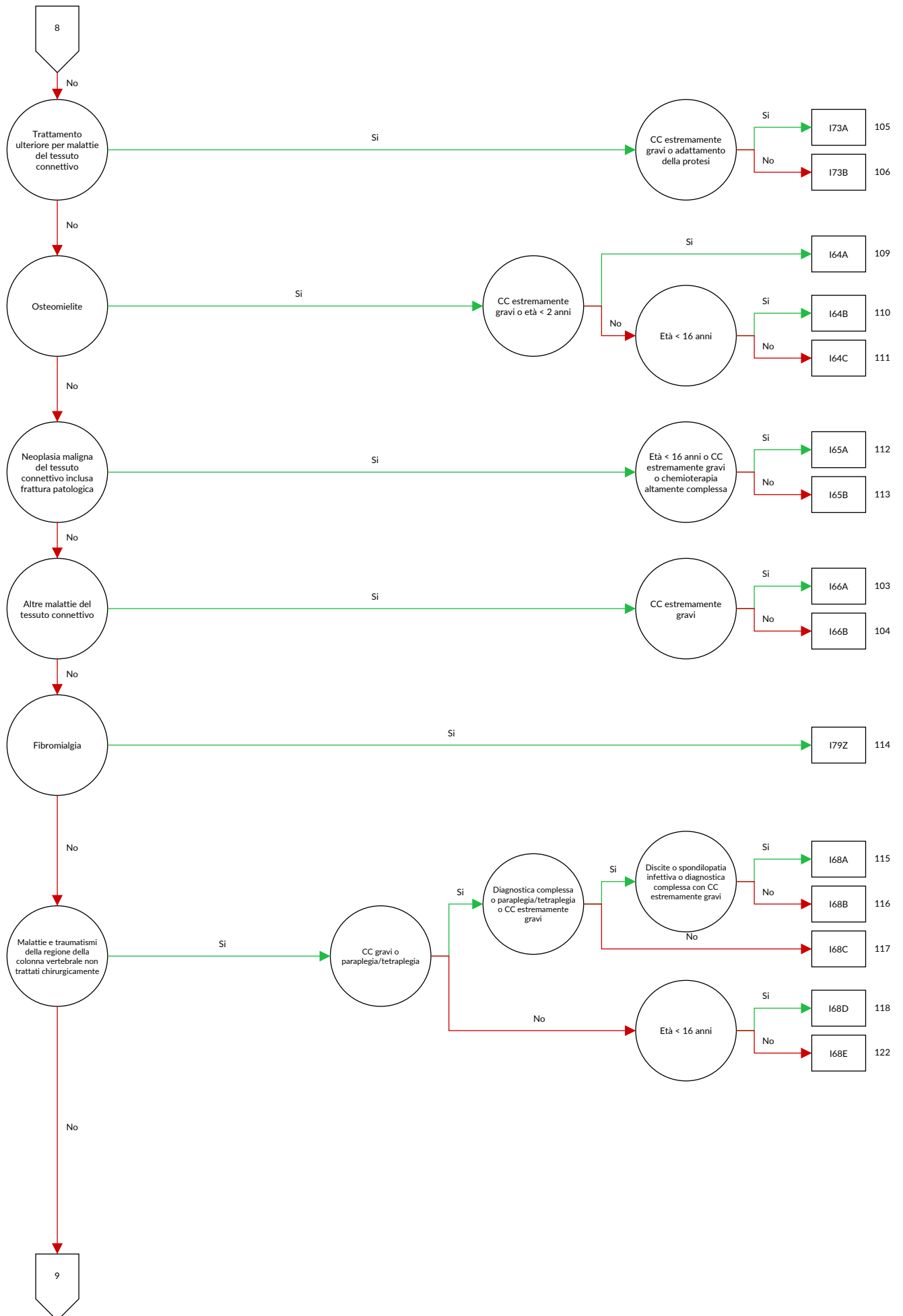

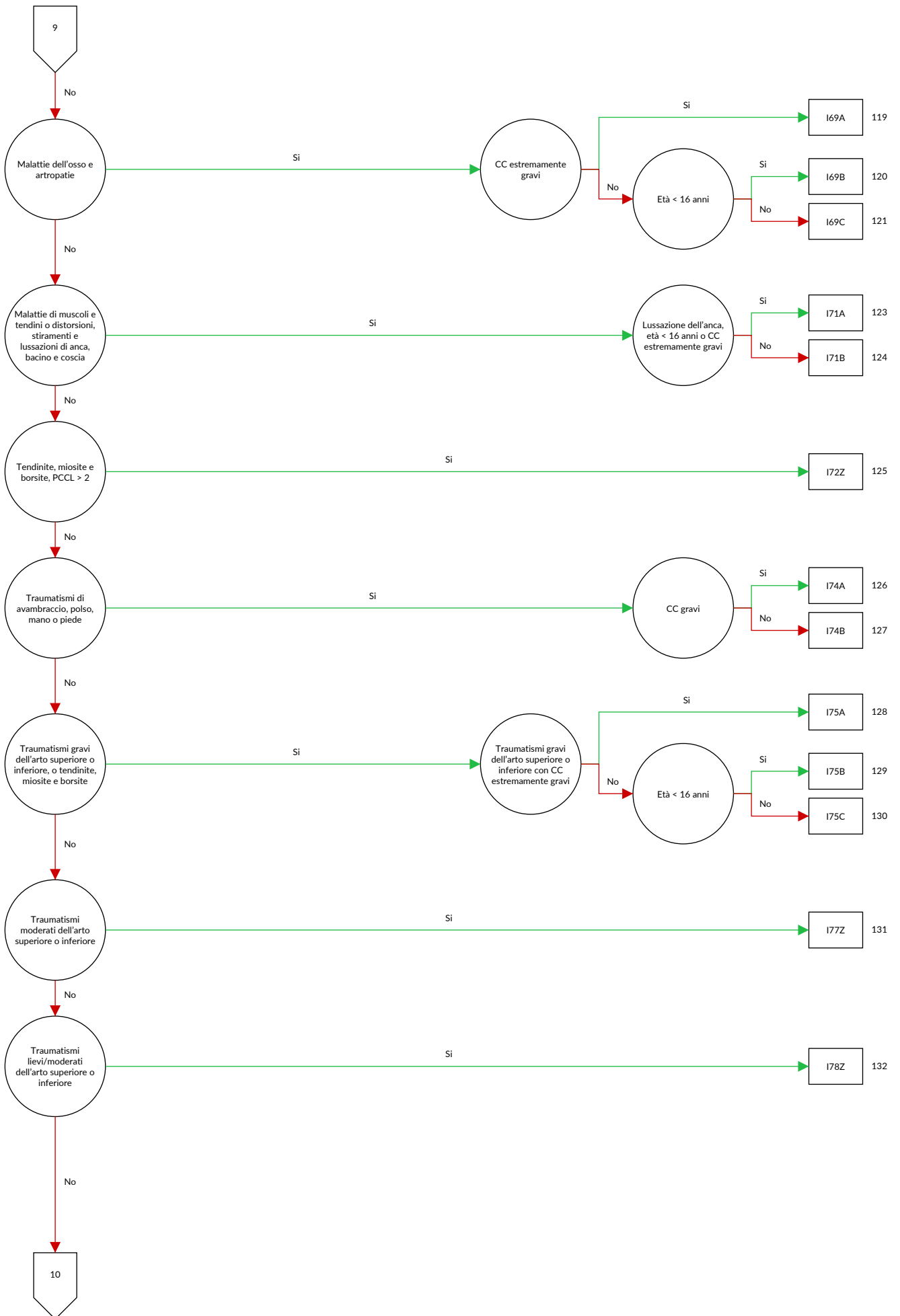

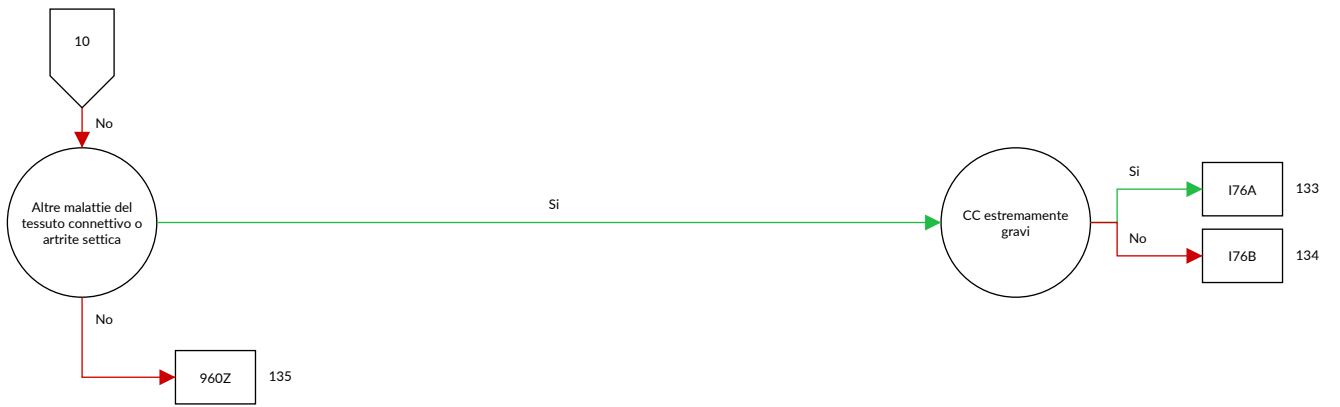

logica decisionale MDC 08 Malattie e disturbi del sistema muscoloscheletrico e tessuto connettivo

Diagnosi principale nella tabella MDC08-0

Diagnosi MDC08-0

A18.0	Tubercolosi delle ossa e delle articolazioni	D16.8	Tumore benigno: Ossa della pelvi, sacro e coccige
A54.4	Infezione gonococcica del sistema osteomuscolare	D16.9	Tumore benigno: Ossa e cartilagine articolare non specificati
A66.6	Lesioni delle ossa e delle articolazioni da framboesia	D21.0	Tumore benigno: Connettivo ed altri tessuti molli della testa, faccia e collo
B90.2	Sequela di tubercolosi delle ossa e delle articolazioni	D21.1	Tumore benigno: Connettivo ed altri tessuti molli dell'arto superiore, inclusa la spalla
C40.0	Tumore Maligno: Scapola ed ossa lunghe dell'arto superiore	D21.2	Tumore benigno: Connettivo ed altri tessuti molli dell'arto inferiore, inclusa l'anca
C40.1	Tumore Maligno: Ossa corte dell'arto superiore	D21.5	Tumore benigno: Connettivo ed altri tessuti molli della pelvi
C40.2	Tumore Maligno: Ossa lunghe dell'arto inferiore	D21.6	Tumore benigno: Connettivo ed altri tessuti molli del tronco non specificati
C40.3	Tumore Maligno: Ossa corte dell'arto inferiore	D21.9	Tumore benigno: Connettivo ed altri tessuti molli non specificati
C40.8	Tumore Maligno: lesione sconfinante a più zone contigue dell'osso e della cartilagine articolare degli arti	D48.0	Tumori di comportamento incerto o sconosciuto: Ossa e cartilagine articolare
C40.9	Tumore Maligno: Osso e cartilagine articolare di arto non specificato	D48.1	Tumori di comportamento incerto o sconosciuto: Connettivo ed altri tessuti molli
C41.2	Tumore Maligno: Colonna vertebrale	D48.2	Tumori di comportamento incerto o sconosciuto: Nervi periferici e sistema nervoso autonomo
C41.30	Tumore maligno: Costole	E55.0	Rachitismo attivo
C41.31	Tumore maligno: Sterno	E64.3	Sequela del rachitismo
C41.32	Tumore maligno: Clavicola	E85.0	Amiloidosi ereditaria non neuropatica
C41.4	Tumore Maligno: Ossa pelviche, sacro e coccige	E85.1	Amiloidosi ereditaria neuropatica
C41.8	Tumore Maligno: lesione sconfinante a più zone contigue dell'osso e della cartilagine articolare	E85.2	Amiloidosi ereditaria non specificata
C41.9	Tumore Maligno: Osso e cartilagine articolare non specificati	E85.3	Amiloidosi sistemica secondaria
C45.7	Mesotelioma di altre sedi	E85.4	Amiloidosi limitata ad un organo
C45.9	Mesotelioma non specificato	E85.8	Altra amiloidosi
C47.0	Tumore Maligno: Nervi periferici della testa, della faccia e del collo	E85.9	Amiloidosi non specificata
C47.1	Tumore Maligno: Nervi periferici dell'arto superiore, inclusa la spalla	G90.70	Sindrome dolorosa regionale complessa dell'arto superiore, altro tipo e tipo non specificato
C47.2	Tumore Maligno: Nervi periferici dell'arto inferiore, inclusa l'anca	G90.71	Sindrome dolorosa regionale complessa dell'arto inferiore, altro tipo e tipo non specificato
C47.5	Tumore Maligno: Nervi periferici della pelvi	G90.79	Sindrome dolorosa regionale complessa, altro tipo e tipo non specificato, sede non specificata
C47.6	Tumore Maligno: Nervi periferici del tronco non specificati	H19.3	Cheratite e cheratocongiuntivite in altre malattie classificate altrove
C47.8	Tumore Maligno: lesione sconfinante a più zone contigue dei nervi periferici e del sistema nervoso autonomo	H42.0	Glaucoma in malattie endocrine, nutrizionali e metaboliche classificate altrove
C47.9	Tumore Maligno: Nervi periferici e sistema nervoso autonomo non specificati	I00	Reumatismo articolare acuto senza interessamento cardiaco
C49.0	Tumore Maligno: Tessuto connettivo e tessuti molli della testa, della faccia e del collo	I68.0	Angiopatia cerebrale amiloide {E85.-}
C49.1	Tumore Maligno: Tessuto connettivo e tessuti molli dell'arto superiore, inclusa la spalla	I73.0	Sindrome di Raynaud
C49.2	Tumore Maligno: Tessuto connettivo e tessuti molli dell'arto inferiore, compresa l'anca	I77.6	Arterite non specificata
C49.5	Tumore Maligno: Tessuto connettivo e tessuti molli della pelvi	L40.5	Artropatia psoriatca {M07.0-M07.3}, {M09.0-}
C49.6	Tumore Maligno: Tessuto connettivo e tessuti molli del tronco non specificati	L87.1	Collagenosi perforante reattiva
C49.8	Tumore Maligno: lesione sconfinante a più zone contigue del tessuto connettivo e dei tessuti molli	L94.4	Papule di Gottron
C49.9	Tumore Maligno: Tessuto connettivo e tessuti molli non specificati	M00.00	Artrite e poliartrite stafilococcica: Localizzazioni multiple
C79.5	Tumore maligno secondario dell'osso e del midollo osseo	M00.01	Artrite e poliartrite stafilococcica: Area spalla
D16.0	Tumore benigno: Scapola e ossa lunghe dell'arto superiore	M00.02	Artrite e poliartrite stafilococcica: Braccio
D16.1	Tumore benigno: Ossa corte dell'arto superiore	M00.03	Artrite e poliartrite stafilococcica: Avambraccio
D16.2	Tumore benigno: Ossa lunghe dell'arto inferiore	M00.04	Artrite e poliartrite stafilococcica: Mano
D16.3	Tumore benigno: Ossa corte dell'arto inferiore	M00.05	Artrite e poliartrite stafilococcica: Coscia
D16.41	Tumore benigno dell'osso e della cartilagine articolare: Craniofacciale	M00.06	Artrite e poliartrite stafilococcica: Gamba
D16.42	Tumore benigno dell'osso e della cartilagine articolare: Mascello-facciale	M00.07	Artrite e poliartrite stafilococcica: Caviglia e piede
D16.6	Tumore benigno: Colonna vertebrale	M00.08	Artrite e poliartrite stafilococcica: Altro
		M00.09	Artrite e poliartrite stafilococcica: Localizzazione non precisata
		M00.10	Artrite e poliartrite pneumococcica: Localizzazioni multiple
		M00.11	Artrite e poliartrite pneumococcica: Area spalla
		M00.12	Artrite e poliartrite pneumococcica: Braccio
		M00.13	Artrite e poliartrite pneumococcica: Avambraccio

M00.14	Artrite e poliartrite pneumococcica: Mano	M01.20	Artrite in malattia di Lyme {A69.2}: Localizzazioni multiple
M00.15	Artrite e poliartrite pneumococcica: Coscia	M01.21	Artrite in malattia di Lyme {A69.2}: Area spalla
M00.16	Artrite e poliartrite pneumococcica: Gamba	M01.22	Artrite in malattia di Lyme {A69.2}: Braccio
M00.17	Artrite e poliartrite pneumococcica: Caviglia e piede	M01.23	Artrite in malattia di Lyme {A69.2}: Avambraccio
M00.18	Artrite e poliartrite pneumococcica: Altro	M01.24	Artrite in malattia di Lyme {A69.2}: Mano
M00.19	Artrite e poliartrite pneumococcica: Localizzazione non precisata	M01.25	Artrite in malattia di Lyme {A69.2}: Coscia
M00.20	Altre artriti e poliartriti streptococciche: Localizzazioni multiple	M01.26	Artrite in malattia di Lyme {A69.2}: Gamba
M00.21	Altre artriti e poliartriti streptococciche: Area spalla	M01.27	Artrite in malattia di Lyme {A69.2}: Caviglia e piede
M00.22	Altre artriti e poliartriti streptococciche: Braccio	M01.28	Artrite in malattia di Lyme {A69.2}: Altro
M00.23	Altre artriti e poliartriti streptococciche: Avambraccio	M01.29	Artrite in malattia di Lyme {A69.2}: Localizzazione non precisata
M00.24	Altre artriti e poliartriti streptococciche: Mano	M01.30	Artrite in altre malattie batteriche classificate altrove: Localizzazioni multiple
M00.25	Altre artriti e poliartriti streptococciche: Coscia	M01.31	Artrite in altre malattie batteriche classificate altrove: Area spalla
M00.26	Altre artriti e poliartriti streptococciche: Gamba	M01.32	Artrite in altre malattie batteriche classificate altrove: Braccio
M00.27	Altre artriti e poliartriti streptococciche: Caviglia e piede	M01.33	Artrite in altre malattie batteriche classificate altrove: Avambraccio
M00.28	Altre artriti e poliartriti streptococciche: Altro	M01.34	Artrite in altre malattie batteriche classificate altrove: Mano
M00.29	Altre artriti e poliartriti streptococciche: Localizzazione non precisata	M01.35	Artrite in altre malattie batteriche classificate altrove: Coscia
M00.80	Artrite e poliartrite da altri batteri specificati: Localizzazioni multiple	M01.36	Artrite in altre malattie batteriche classificate altrove: Gamba
M00.81	Artrite e poliartrite da altri batteri specificati: Area spalla	M01.37	Artrite in altre malattie batteriche classificate altrove: Caviglia e piede
M00.82	Artrite e poliartrite da altri batteri specificati: Braccio	M01.38	Artrite in altre malattie batteriche classificate altrove: Altro
M00.83	Artrite e poliartrite da altri batteri specificati: Avambraccio	M01.39	Artrite in altre malattie batteriche classificate altrove: Localizzazione non precisata
M00.84	Artrite e poliartrite da altri batteri specificati: Mano	M01.40	Artrite in rosolia {B06.8}: Localizzazioni multiple
M00.85	Artrite e poliartrite da altri batteri specificati: Coscia	M01.41	Artrite in rosolia {B06.8}: Area spalla
M00.86	Artrite e poliartrite da altri batteri specificati: Gamba	M01.42	Artrite in rosolia {B06.8}: Braccio
M00.87	Artrite e poliartrite da altri batteri specificati: Caviglia e piede	M01.43	Artrite in rosolia {B06.8}: Avambraccio
M00.88	Artrite e poliartrite da altri batteri specificati: Altro	M01.44	Artrite in rosolia {B06.8}: Mano
M00.89	Artrite e poliartrite da altri batteri specificati: Localizzazione non precisata	M01.45	Artrite in rosolia {B06.8}: Coscia
M00.90	Artrite piogenica non specificata: Localizzazioni multiple	M01.46	Artrite in rosolia {B06.8}: Gamba
M00.91	Artrite piogenica non specificata: Area spalla	M01.47	Artrite in rosolia {B06.8}: Caviglia e piede
M00.92	Artrite piogenica non specificata: Braccio	M01.48	Artrite in rosolia {B06.8}: Altro
M00.93	Artrite piogenica non specificata: Avambraccio	M01.49	Artrite in rosolia {B06.8}: Localizzazione non precisata
M00.94	Artrite piogenica non specificata: Mano	M01.50	Artrite in altre malattie virali classificate altrove: Localizzazioni multiple
M00.95	Artrite piogenica non specificata: Coscia	M01.51	Artrite in altre malattie virali classificate altrove: Area spalla
M00.96	Artrite piogenica non specificata: Gamba	M01.52	Artrite in altre malattie virali classificate altrove: Braccio
M00.97	Artrite piogenica non specificata: Caviglia e piede	M01.53	Artrite in altre malattie virali classificate altrove: Avambraccio
M00.98	Artrite piogenica non specificata: Altro	M01.54	Artrite in altre malattie virali classificate altrove: Mano
M00.99	Artrite piogenica non specificata: Localizzazione non precisata	M01.55	Artrite in altre malattie virali classificate altrove: Coscia
M01.00	Artrite meningococcica {A39.8}: Localizzazioni multiple	M01.56	Artrite in altre malattie virali classificate altrove: Gamba
M01.01	Artrite meningococcica {A39.8}: Area spalla	M01.57	Artrite in altre malattie virali classificate altrove: Caviglia e piede
M01.02	Artrite meningococcica {A39.8}: Braccio	M01.58	Artrite in altre malattie virali classificate altrove: Altro
M01.03	Artrite meningococcica {A39.8}: Avambraccio	M01.59	Artrite in altre malattie virali classificate altrove: Localizzazione non precisata
M01.04	Artrite meningococcica {A39.8}: Mano	M01.60	Artrite in infezioni micotiche {B35-B49}: Localizzazioni multiple
M01.05	Artrite meningococcica {A39.8}: Coscia	M01.61	Artrite in infezioni micotiche {B35-B49}: Area spalla
M01.06	Artrite meningococcica {A39.8}: Gamba	M01.62	Artrite in infezioni micotiche {B35-B49}: Braccio
M01.07	Artrite meningococcica {A39.8}: Caviglia e piede	M01.63	Artrite in infezioni micotiche {B35-B49}: Avambraccio
M01.08	Artrite meningococcica {A39.8}: Altro	M01.64	Artrite in infezioni micotiche {B35-B49}: Mano
M01.09	Artrite meningococcica {A39.8}: Localizzazione non precisata	M01.65	Artrite in infezioni micotiche {B35-B49}: Coscia
M01.10	Artrite tubercolare {A18.0}: Localizzazioni multiple		
M01.11	Artrite tubercolare {A18.0}: Area spalla		
M01.12	Artrite tubercolare {A18.0}: Braccio		
M01.13	Artrite tubercolare {A18.0}: Avambraccio		
M01.14	Artrite tubercolare {A18.0}: Mano		
M01.15	Artrite tubercolare {A18.0}: Coscia		
M01.16	Artrite tubercolare {A18.0}: Gamba		
M01.17	Artrite tubercolare {A18.0}: Caviglia e piede		
M01.18	Artrite tubercolare {A18.0}: Altro		
M01.19	Artrite tubercolare {A18.0}: Localizzazione non precisata		

M01.66	Artrite in infezioni micotiche [B35-B49]: Gamba	M02.38	Malattia di Reiter: Altro
M01.67	Artrite in infezioni micotiche [B35-B49]: Caviglia e piede	M02.39	Malattia di Reiter: Localizzazione non precisata
M01.68	Artrite in infezioni micotiche [B35-B49]: Altro	M02.80	Altre artropatie reattive: Localizzazioni multiple
M01.69	Artrite in infezioni micotiche [B35-B49]: Localizzazione non precisata	M02.81	Altre artropatie reattive: Area spalla
M01.80	Artrite in altre malattie infettive e parassitarie, classificate altrove: Localizzazioni multiple	M02.82	Altre artropatie reattive: Braccio
M01.81	Artrite in altre malattie infettive e parassitarie, classificate altrove: Area spalla	M02.83	Altre artropatie reattive: Avambraccio
M01.82	Artrite in altre malattie infettive e parassitarie, classificate altrove: Braccio	M02.84	Altre artropatie reattive: Mano
M01.83	Artrite in altre malattie infettive e parassitarie, classificate altrove: Avambraccio	M02.85	Altre artropatie reattive: Coscia
M01.84	Artrite in altre malattie infettive e parassitarie, classificate altrove: Mano	M02.86	Altre artropatie reattive: Gamba
M01.85	Artrite in altre malattie infettive e parassitarie, classificate altrove: Coscia	M02.87	Altre artropatie reattive: Caviglia e piede
M01.86	Artrite in altre malattie infettive e parassitarie, classificate altrove: Gamba	M02.88	Altre artropatie reattive: Altro
M01.87	Artrite in altre malattie infettive e parassitarie, classificate altrove: Caviglia e piede	M02.89	Altre artropatie reattive: Localizzazione non precisata
M01.88	Artrite in altre malattie infettive e parassitarie, classificate altrove: Altro	M02.90	Artropatia reattiva non specificata: Localizzazioni multiple
M01.89	Artrite in altre malattie infettive e parassitarie, classificate altrove: Localizzazione non precisata	M02.91	Artropatia reattiva non specificata: Area spalla
M02.00	Artropatia successiva a bypass intestinale: Localizzazioni multiple	M02.92	Artropatia reattiva non specificata: Braccio
M02.01	Artropatia successiva a bypass intestinale: Area spalla	M02.93	Artropatia reattiva non specificata: Avambraccio
M02.02	Artropatia successiva a bypass intestinale: Braccio	M02.94	Artropatia reattiva non specificata: Mano
M02.03	Artropatia successiva a bypass intestinale: Avambraccio	M02.95	Artropatia reattiva non specificata: Coscia
M02.04	Artropatia successiva a bypass intestinale: Mano	M02.96	Artropatia reattiva non specificata: Gamba
M02.05	Artropatia successiva a bypass intestinale: Coscia	M02.97	Artropatia reattiva non specificata: Caviglia e piede
M02.06	Artropatia successiva a bypass intestinale: Gamba	M02.98	Artropatia reattiva non specificata: Altro
M02.07	Artropatia successiva a bypass intestinale: Caviglia e piede	M02.99	Artropatia reattiva non specificata: Localizzazione non precisata
M02.08	Artropatia successiva a bypass intestinale: Altro	M03.20	Altre artropatie post-infettive in malattie classificate altrove: Localizzazioni multiple
M02.09	Artropatia successiva a bypass intestinale: Localizzazione non precisata	M03.21	Altre artropatie post-infettive in malattie classificate altrove: Area spalla
M02.10	Artropatia post-dissenterica: Localizzazioni multiple	M03.22	Altre artropatie post-infettive in malattie classificate altrove: Braccio
M02.11	Artropatia post-dissenterica: Area spalla	M03.23	Altre artropatie post-infettive in malattie classificate altrove: Avambraccio
M02.12	Artropatia post-dissenterica: Braccio	M03.24	Altre artropatie post-infettive in malattie classificate altrove: Mano
M02.13	Artropatia post-dissenterica: Avambraccio	M03.25	Altre artropatie post-infettive in malattie classificate altrove: Coscia
M02.14	Artropatia post-dissenterica: Mano	M03.26	Altre artropatie post-infettive in malattie classificate altrove: Gamba
M02.15	Artropatia post-dissenterica: Coscia	M03.27	Altre artropatie post-infettive in malattie classificate altrove: Caviglia e piede
M02.16	Artropatia post-dissenterica: Gamba	M03.28	Altre artropatie post-infettive in malattie classificate altrove: Altro
M02.17	Artropatia post-dissenterica: Caviglia e piede	M03.29	Altre artropatie post-infettive in malattie classificate altrove: Localizzazione non precisata
M02.18	Artropatia post-dissenterica: Altro	M03.60	Artropatia reattiva in altre malattie classificate altrove: Localizzazioni multiple
M02.19	Artropatia post-dissenterica: Localizzazione non precisata	M03.61	Artropatia reattiva in altre malattie classificate altrove: Area spalla
M02.20	Artropatia post-vaccinale: Localizzazioni multiple	M03.62	Artropatia reattiva in altre malattie classificate altrove: Braccio
M02.21	Artropatia post-vaccinale: Area spalla	M03.63	Artropatia reattiva in altre malattie classificate altrove: Avambraccio
M02.22	Artropatia post-vaccinale: Braccio	M03.64	Artropatia reattiva in altre malattie classificate altrove: Mano
M02.23	Artropatia post-vaccinale: Avambraccio	M03.65	Artropatia reattiva in altre malattie classificate altrove: Coscia
M02.24	Artropatia post-vaccinale: Mano	M03.66	Artropatia reattiva in altre malattie classificate altrove: Gamba
M02.25	Artropatia post-vaccinale: Coscia	M03.67	Artropatia reattiva in altre malattie classificate altrove: Caviglia e piede
M02.26	Artropatia post-vaccinale: Gamba	M03.68	Artropatia reattiva in altre malattie classificate altrove: Altro
M02.27	Artropatia post-vaccinale: Caviglia e piede	M03.69	Artropatia reattiva in altre malattie classificate altrove: Localizzazione non precisata
M02.28	Artropatia post-vaccinale: Altro	M05.00	Sindrome di Felty: Localizzazioni multiple
M02.29	Artropatia post-vaccinale: Localizzazione non precisata	M05.01	Sindrome di Felty: Area spalla
M02.30	Malattia di Reiter: Localizzazioni multiple	M05.02	Sindrome di Felty: Braccio
M02.31	Malattia di Reiter: Area spalla	M05.03	Sindrome di Felty: Avambraccio
M02.32	Malattia di Reiter: Braccio	M05.04	Sindrome di Felty: Mano
M02.33	Malattia di Reiter: Avambraccio	M05.05	Sindrome di Felty: Coscia
M02.34	Malattia di Reiter: Mano		
M02.35	Malattia di Reiter: Coscia		
M02.36	Malattia di Reiter: Gamba		
M02.37	Malattia di Reiter: Caviglia e piede		

M05.06	Sindrome di Felty: Gamba	M06.03	Artrite reumatoide sieronegativa: Avambraccio
M05.07	Sindrome di Felty: Caviglia e piede	M06.04	Artrite reumatoide sieronegativa: Mano
M05.08	Sindrome di Felty: Altro	M06.05	Artrite reumatoide sieronegativa: Coscia
M05.09	Sindrome di Felty: Localizzazione non precisata	M06.06	Artrite reumatoide sieronegativa: Gamba
M05.20	Vascolite reumatoide: Localizzazioni multiple	M06.07	Artrite reumatoide sieronegativa: Caviglia e piede
M05.21	Vascolite reumatoide: Area spalla	M06.08	Artrite reumatoide sieronegativa: Altro
M05.22	Vascolite reumatoide: Braccio	M06.09	Artrite reumatoide sieronegativa: Localizzazione non precisata
M05.23	Vascolite reumatoide: Avambraccio		
M05.24	Vascolite reumatoide: Mano	M06.10	Morbo di Still dell'adulto: Localizzazioni multiple
M05.25	Vascolite reumatoide: Coscia	M06.11	Morbo di Still dell'adulto: Area spalla
M05.26	Vascolite reumatoide: Gamba	M06.12	Morbo di Still dell'adulto: Braccio
M05.27	Vascolite reumatoide: Caviglia e piede	M06.13	Morbo di Still dell'adulto: Avambraccio
M05.28	Vascolite reumatoide: Altro	M06.14	Morbo di Still dell'adulto: Mano
M05.29	Vascolite reumatoide: Localizzazione non precisata	M06.15	Morbo di Still dell'adulto: Coscia
M05.30	Artrite reumatoide con interessamento di altri organi e apparati: Localizzazioni multiple	M06.16	Morbo di Still dell'adulto: Gamba
M05.31	Artrite reumatoide con interessamento di altri organi e apparati: Area spalla	M06.17	Morbo di Still dell'adulto: Caviglia e piede
M05.32	Artrite reumatoide con interessamento di altri organi e apparati: Braccio	M06.18	Morbo di Still dell'adulto: Altro
M05.33	Artrite reumatoide con interessamento di altri organi e apparati: Avambraccio	M06.19	Morbo di Still dell'adulto: Localizzazione non precisata
M05.34	Artrite reumatoide con interessamento di altri organi e apparati: Mano	M06.20	Borsite reumatoide: Localizzazioni multiple
M05.35	Artrite reumatoide con interessamento di altri organi e apparati: Coscia	M06.21	Borsite reumatoide: Area spalla
M05.36	Artrite reumatoide con interessamento di altri organi e apparati: Gamba	M06.22	Borsite reumatoide: Braccio
M05.37	Artrite reumatoide con interessamento di altri organi e apparati: Caviglia e piede	M06.23	Borsite reumatoide: Avambraccio
M05.38	Artrite reumatoide con interessamento di altri organi e apparati: Altro	M06.24	Borsite reumatoide: Mano
M05.39	Artrite reumatoide con interessamento di altri organi e apparati: Localizzazione non precisata	M06.25	Borsite reumatoide: Coscia
M05.80	Altra artrite reumatoide sieropositiva: Localizzazioni multiple	M06.26	Borsite reumatoide: Gamba
M05.81	Altra artrite reumatoide sieropositiva: Area spalla	M06.27	Borsite reumatoide: Caviglia e piede
M05.82	Altra artrite reumatoide sieropositiva: Braccio	M06.28	Borsite reumatoide: Altro
M05.83	Altra artrite reumatoide sieropositiva: Avambraccio	M06.29	Borsite reumatoide: Localizzazione non precisata
M05.84	Altra artrite reumatoide sieropositiva: Mano	M06.30	Nodulo reumatoide: Localizzazioni multiple
M05.85	Altra artrite reumatoide sieropositiva: Coscia	M06.31	Nodulo reumatoide: Area spalla
M05.86	Altra artrite reumatoide sieropositiva: Gamba	M06.32	Nodulo reumatoide: Braccio
M05.87	Altra artrite reumatoide sieropositiva: Caviglia e piede	M06.33	Nodulo reumatoide: Avambraccio
M05.88	Altra artrite reumatoide sieropositiva: Altro	M06.34	Nodulo reumatoide: Mano
M05.89	Altra artrite reumatoide sieropositiva: Localizzazione non precisata	M06.35	Nodulo reumatoide: Coscia
M05.90	Artrite reumatoide sieropositiva non specificata: Localizzazioni multiple	M06.36	Nodulo reumatoide: Gamba
M05.91	Artrite reumatoide sieropositiva non specificata: Area spalla	M06.37	Nodulo reumatoide: Caviglia e piede
M05.92	Artrite reumatoide sieropositiva non specificata: Braccio	M06.38	Nodulo reumatoide: Altro
M05.93	Artrite reumatoide sieropositiva non specificata: Avambraccio	M06.39	Nodulo reumatoide: Localizzazione non precisata
M05.94	Artrite reumatoide sieropositiva non specificata: Mano	M06.40	Poliartropatia infiammatoria: Localizzazioni multiple
M05.95	Artrite reumatoide sieropositiva non specificata: Coscia	M06.41	Poliartropatia infiammatoria: Area spalla
M05.96	Artrite reumatoide sieropositiva non specificata: Gamba	M06.42	Poliartropatia infiammatoria: Braccio
M05.97	Artrite reumatoide sieropositiva non specificata: Caviglia e piede	M06.43	Poliartropatia infiammatoria: Avambraccio
M05.98	Artrite reumatoide sieropositiva non specificata: Altro	M06.44	Poliartropatia infiammatoria: Mano
M05.99	Artrite reumatoide sieropositiva non specificata: Localizzazione non precisata	M06.45	Poliartropatia infiammatoria: Coscia
M06.00	Artrite reumatoide sieronegativa: Localizzazioni multiple	M06.46	Poliartropatia infiammatoria: Gamba
M06.01	Artrite reumatoide sieronegativa: Area spalla	M06.47	Poliartropatia infiammatoria: Caviglia e piede
M06.02	Artrite reumatoide sieronegativa: Braccio	M06.48	Poliartropatia infiammatoria: Altro
		M06.49	Poliartropatia infiammatoria: Localizzazione non precisata
		M06.80	Altra artrite reumatoide specificata: Localizzazioni multiple
		M06.81	Altra artrite reumatoide specificata: Area spalla
		M06.82	Altra artrite reumatoide specificata: Braccio
		M06.83	Altra artrite reumatoide specificata: Avambraccio
		M06.84	Altra artrite reumatoide specificata: Mano
		M06.85	Altra artrite reumatoide specificata: Coscia
		M06.86	Altra artrite reumatoide specificata: Gamba
		M06.87	Altra artrite reumatoide specificata: Caviglia e piede
		M06.88	Altra artrite reumatoide specificata: Altro
		M06.89	Altra artrite reumatoide specificata: Localizzazione non precisata
		M06.90	Artrite reumatoide non specificata: Localizzazioni multiple
		M06.91	Artrite reumatoide non specificata: Area spalla
		M06.92	Artrite reumatoide non specificata: Braccio
		M06.93	Artrite reumatoide non specificata: Avambraccio
		M06.94	Artrite reumatoide non specificata: Mano
		M06.95	Artrite reumatoide non specificata: Coscia
		M06.96	Artrite reumatoide non specificata: Gamba
		M06.97	Artrite reumatoide non specificata: Caviglia e piede

M06.98	Artrite reumatoide non specificata: Altro	M07.63	Altre artropatie enteropatiche: Avambraccio
M06.99	Artrite reumatoide non specificata: Localizzazione non precisata	M07.64	Altre artropatie enteropatiche: Mano
M07.00	Artropatia psoriatca interfalangea distale {L40.5}: Localizzazioni multiple	M07.65	Altre artropatie enteropatiche: Coscia
M07.04	Artropatia psoriatca interfalangea distale {L40.5}: Mano	M07.66	Altre artropatie enteropatiche: Gamba
M07.07	Artropatia psoriatca interfalangea distale {L40.5}: Caviglia e piede	M07.67	Altre artropatie enteropatiche: Caviglia e piede
M07.09	Artropatia psoriatca interfalangea distale {L40.5}: Localizzazione non precisata	M07.68	Altre artropatie enteropatiche: Altro
M07.10	Artrite mutilante {L40.5}: Localizzazioni multiple	M07.69	Altre artropatie enteropatiche: Localizzazione non precisata
M07.11	Artrite mutilante {L40.5}: Area spalla	M08.00	Poliartrite cronica giovanile, tipo adulto: Localizzazioni multiple
M07.12	Artrite mutilante {L40.5}: Braccio	M08.01	Poliartrite cronica giovanile, tipo adulto: Area spalla
M07.13	Artrite mutilante {L40.5}: Avambraccio	M08.02	Poliartrite cronica giovanile, tipo adulto: Braccio
M07.14	Artrite mutilante {L40.5}: Mano	M08.03	Poliartrite cronica giovanile, tipo adulto: Avambraccio
M07.15	Artrite mutilante {L40.5}: Coscia	M08.04	Poliartrite cronica giovanile, tipo adulto: Mano
M07.16	Artrite mutilante {L40.5}: Gamba	M08.05	Poliartrite cronica giovanile, tipo adulto: Coscia
M07.17	Artrite mutilante {L40.5}: Caviglia e piede	M08.06	Poliartrite cronica giovanile, tipo adulto: Gamba
M07.18	Artrite mutilante {L40.5}: Altro	M08.07	Poliartrite cronica giovanile, tipo adulto: Caviglia e piede
M07.19	Artrite mutilante {L40.5}: Localizzazione non precisata	M08.08	Poliartrite cronica giovanile, tipo adulto: Altro
M07.2	Spondilite psoriasica {L40.5}	M08.09	Poliartrite cronica giovanile, tipo adulto: Localizzazione non precisata
M07.30	Altre artropatie psoriasiche {L40.5}: Localizzazioni multiple	M08.10	Spondilite anchilosante giovanile: Localizzazioni multiple
M07.31	Altre artropatie psoriasiche {L40.5}: Area spalla	M08.11	Spondilite anchilosante giovanile: Area spalla
M07.32	Altre artropatie psoriasiche {L40.5}: Braccio	M08.12	Spondilite anchilosante giovanile: Braccio
M07.33	Altre artropatie psoriasiche {L40.5}: Avambraccio	M08.13	Spondilite anchilosante giovanile: Avambraccio
M07.34	Altre artropatie psoriasiche {L40.5}: Mano	M08.14	Spondilite anchilosante giovanile: Mano
M07.35	Altre artropatie psoriasiche {L40.5}: Coscia	M08.15	Spondilite anchilosante giovanile: Coscia
M07.36	Altre artropatie psoriasiche {L40.5}: Gamba	M08.16	Spondilite anchilosante giovanile: Gamba
M07.37	Altre artropatie psoriasiche {L40.5}: Caviglia e piede	M08.17	Spondilite anchilosante giovanile: Caviglia e piede
M07.38	Altre artropatie psoriasiche {L40.5}: Altro	M08.18	Spondilite anchilosante giovanile: Altro
M07.39	Altre artropatie psoriasiche {L40.5}: Localizzazione non precisata	M08.19	Spondilite anchilosante giovanile: Localizzazione non precisata
M07.40	Artrite in morbo di Crohn [enterite regionale] {K50.-}: Localizzazioni multiple	M08.20	Artrite giovanile con esordio sistemico: Localizzazioni multiple
M07.41	Artrite in morbo di Crohn [enterite regionale] {K50.-}: Area spalla	M08.21	Artrite giovanile con esordio sistemico: Area spalla
M07.42	Artrite in morbo di Crohn [enterite regionale] {K50.-}: Braccio	M08.22	Artrite giovanile con esordio sistemico: Braccio
M07.43	Artrite in morbo di Crohn [enterite regionale] {K50.-}: Avambraccio	M08.23	Artrite giovanile con esordio sistemico: Avambraccio
M07.44	Artrite in morbo di Crohn [enterite regionale] {K50.-}: Mano	M08.24	Artrite giovanile con esordio sistemico: Mano
M07.45	Artrite in morbo di Crohn [enterite regionale] {K50.-}: Coscia	M08.25	Artrite giovanile con esordio sistemico: Coscia
M07.46	Artrite in morbo di Crohn [enterite regionale] {K50.-}: Gamba	M08.26	Artrite giovanile con esordio sistemico: Gamba
M07.47	Artrite in morbo di Crohn [enterite regionale] {K50.-}: Caviglia e piede	M08.27	Artrite giovanile con esordio sistemico: Caviglia e piede
M07.48	Artrite in morbo di Crohn [enterite regionale] {K50.-}: Altro	M08.28	Artrite giovanile con esordio sistemico: Altro
M07.49	Artrite in morbo di Crohn [enterite regionale] {K50.-}: Localizzazione non precisata	M08.29	Artrite giovanile con esordio sistemico: Localizzazione non precisata
M07.50	Artrite in colite ulcerosa {K51.-}: Localizzazioni multiple	M08.3	Artrite cronica giovanile (sieronegativa), forma poliarticolare
M07.51	Artrite in colite ulcerosa {K51.-}: Area spalla	M08.40	Artrite cronica giovanile (sieronegativa), forma pauciarticolare: Localizzazioni multiple
M07.52	Artrite in colite ulcerosa {K51.-}: Braccio	M08.41	Artrite cronica giovanile (sieronegativa), forma pauciarticolare: Area spalla
M07.53	Artrite in colite ulcerosa {K51.-}: Avambraccio	M08.42	Artrite cronica giovanile (sieronegativa), forma pauciarticolare: Braccio
M07.54	Artrite in colite ulcerosa {K51.-}: Mano	M08.43	Artrite cronica giovanile (sieronegativa), forma pauciarticolare: Avambraccio
M07.55	Artrite in colite ulcerosa {K51.-}: Coscia	M08.44	Artrite cronica giovanile (sieronegativa), forma pauciarticolare: Mano
M07.56	Artrite in colite ulcerosa {K51.-}: Gamba	M08.45	Artrite cronica giovanile (sieronegativa), forma pauciarticolare: Coscia
M07.57	Artrite in colite ulcerosa {K51.-}: Caviglia e piede	M08.46	Artrite cronica giovanile (sieronegativa), forma pauciarticolare: Gamba
M07.58	Artrite in colite ulcerosa {K51.-}: Altro	M08.47	Artrite cronica giovanile (sieronegativa), forma pauciarticolare: Caviglia e piede
M07.59	Artrite in colite ulcerosa {K51.-}: Localizzazione non precisata	M08.48	Artrite cronica giovanile (sieronegativa), forma pauciarticolare: Altro
M07.60	Altre artropatie enteropatiche: Localizzazioni multiple	M08.49	Artrite cronica giovanile (sieronegativa), forma pauciarticolare: Localizzazione non precisata
M07.61	Altre artropatie enteropatiche: Area spalla	M08.70	Vascolite in artrite giovanile: Localizzazioni multiple
M07.62	Altre artropatie enteropatiche: Braccio	M08.71	Vascolite in artrite giovanile: Area spalla

M08.72	Vascolite in artrite giovanile: Braccio	M09.25	Artrite giovanile in colite ulcerosa {K51.-}: Coscia
M08.73	Vascolite in artrite giovanile: Avambraccio	M09.26	Artrite giovanile in colite ulcerosa {K51.-}: Gamba
M08.74	Vascolite in artrite giovanile: Mano	M09.27	Artrite giovanile in colite ulcerosa {K51.-}: Caviglia e piede
M08.75	Vascolite in artrite giovanile: Coscia	M09.28	Artrite giovanile in colite ulcerosa {K51.-}: Altro
M08.76	Vascolite in artrite giovanile: Gamba	M09.29	Artrite giovanile in colite ulcerosa {K51.-}: Localizzazione non precisata
M08.77	Vascolite in artrite giovanile: Caviglia e piede	M09.80	Artrite giovanile in altre malattie classificate altrove: Localizzazioni multiple
M08.78	Vascolite in artrite giovanile: Altro	M09.81	Artrite giovanile in altre malattie classificate altrove: Area spalla
M08.79	Vascolite in artrite giovanile: Localizzazione non precisata	M09.82	Artrite giovanile in altre malattie classificate altrove: Braccio
M08.80	Altra artrite giovanile: Localizzazioni multiple	M09.83	Artrite giovanile in altre malattie classificate altrove: Avambraccio
M08.81	Altra artrite giovanile: Area spalla	M09.84	Artrite giovanile in altre malattie classificate altrove: Mano
M08.82	Altra artrite giovanile: Braccio	M09.85	Artrite giovanile in altre malattie classificate altrove: Coscia
M08.83	Altra artrite giovanile: Avambraccio	M09.86	Artrite giovanile in altre malattie classificate altrove: Gamba
M08.84	Altra artrite giovanile: Mano	M09.87	Artrite giovanile in altre malattie classificate altrove: Caviglia e piede
M08.85	Altra artrite giovanile: Coscia	M09.88	Artrite giovanile in altre malattie classificate altrove: Altro
M08.86	Altra artrite giovanile: Gamba	M09.89	Artrite giovanile in altre malattie classificate altrove: Localizzazione non precisata
M08.87	Altra artrite giovanile: Caviglia e piede	M10.00	Gotta idiopatica: Localizzazioni multiple
M08.88	Altra artrite giovanile: Altro	M10.01	Gotta idiopatica: Area spalla
M08.89	Altra artrite giovanile: Localizzazione non precisata	M10.02	Gotta idiopatica: Braccio
M08.90	Artrite giovanile non specificata: Localizzazioni multiple	M10.03	Gotta idiopatica: Avambraccio
M08.91	Artrite giovanile non specificata: Area spalla	M10.04	Gotta idiopatica: Mano
M08.92	Artrite giovanile non specificata: Braccio	M10.05	Gotta idiopatica: Coscia
M08.93	Artrite giovanile non specificata: Avambraccio	M10.06	Gotta idiopatica: Gamba
M08.94	Artrite giovanile non specificata: Mano	M10.07	Gotta idiopatica: Caviglia e piede
M08.95	Artrite giovanile non specificata: Coscia	M10.08	Gotta idiopatica: Altro
M08.96	Artrite giovanile non specificata: Gamba	M10.09	Gotta idiopatica: Localizzazione non precisata
M08.97	Artrite giovanile non specificata: Caviglia e piede	M10.20	Gotta indotta da farmaci: Localizzazioni multiple
M08.98	Artrite giovanile non specificata: Altro	M10.21	Gotta indotta da farmaci: Area spalla
M08.99	Artrite giovanile non specificata: Localizzazione non precisata	M10.22	Gotta indotta da farmaci: Braccio
M09.00	Artrite giovanile in psoriasi {L40.5}: Localizzazioni multiple	M10.23	Gotta indotta da farmaci: Avambraccio
M09.01	Artrite giovanile in psoriasi {L40.5}: Area spalla	M10.24	Gotta indotta da farmaci: Mano
M09.02	Artrite giovanile in psoriasi {L40.5}: Braccio	M10.25	Gotta indotta da farmaci: Coscia
M09.03	Artrite giovanile in psoriasi {L40.5}: Avambraccio	M10.26	Gotta indotta da farmaci: Gamba
M09.04	Artrite giovanile in psoriasi {L40.5}: Mano	M10.27	Gotta indotta da farmaci: Caviglia e piede
M09.05	Artrite giovanile in psoriasi {L40.5}: Coscia	M10.28	Gotta indotta da farmaci: Altro
M09.06	Artrite giovanile in psoriasi {L40.5}: Gamba	M10.29	Gotta indotta da farmaci: Localizzazione non precisata
M09.07	Artrite giovanile in psoriasi {L40.5}: Caviglia e piede	M10.40	Altra gotta secondaria: Localizzazioni multiple
M09.08	Artrite giovanile in psoriasi {L40.5}: Altro	M10.41	Altra gotta secondaria: Area spalla
M09.09	Artrite giovanile in psoriasi {L40.5}: Localizzazione non precisata	M10.42	Altra gotta secondaria: Braccio
M09.10	Artrite giovanile in morbo di Crohn [enterite regionale] {K50.-}: Localizzazioni multiple	M10.43	Altra gotta secondaria: Avambraccio
M09.11	Artrite giovanile in morbo di Crohn [enterite regionale] {K50.-}: Area spalla	M10.44	Altra gotta secondaria: Mano
M09.12	Artrite giovanile in morbo di Crohn [enterite regionale] {K50.-}: Braccio	M10.45	Altra gotta secondaria: Coscia
M09.13	Artrite giovanile in morbo di Crohn [enterite regionale] {K50.-}: Avambraccio	M10.46	Altra gotta secondaria: Gamba
M09.14	Artrite giovanile in morbo di Crohn [enterite regionale] {K50.-}: Mano	M10.47	Altra gotta secondaria: Caviglia e piede
M09.15	Artrite giovanile in morbo di Crohn [enterite regionale] {K50.-}: Coscia	M10.48	Altra gotta secondaria: Altro
M09.16	Artrite giovanile in morbo di Crohn [enterite regionale] {K50.-}: Gamba	M10.49	Altra gotta secondaria: Localizzazione non precisata
M09.17	Artrite giovanile in morbo di Crohn [enterite regionale] {K50.-}: Caviglia e piede	M10.90	Gotta non specificata: Localizzazioni multiple
M09.18	Artrite giovanile in morbo di Crohn [enterite regionale] {K50.-}: Altro	M10.91	Gotta non specificata: Area spalla
M09.19	Artrite giovanile in morbo di Crohn [enterite regionale] {K50.-}: Localizzazione non precisata	M10.92	Gotta non specificata: Braccio
M09.20	Artrite giovanile in colite ulcerosa {K51.-}: Localizzazioni multiple	M10.93	Gotta non specificata: Avambraccio
M09.21	Artrite giovanile in colite ulcerosa {K51.-}: Area spalla	M10.94	Gotta non specificata: Mano
M09.22	Artrite giovanile in colite ulcerosa {K51.-}: Braccio	M10.95	Gotta non specificata: Coscia
M09.23	Artrite giovanile in colite ulcerosa {K51.-}: Avambraccio	M10.96	Gotta non specificata: Gamba
M09.24	Artrite giovanile in colite ulcerosa {K51.-}: Mano	M10.97	Gotta non specificata: Caviglia e piede
		M10.98	Gotta non specificata: Altro
		M10.99	Gotta non specificata: Localizzazione non precisata
		M11.00	Malattia da deposito di cristalli di idrossiapatite: Localizzazioni multiple

M11.01	Malattia da deposito di cristalli di idrossiapatite: Area spalla	M12.01	Artropatia cronica post-reumatica [Jaccoud]: Area spalla
M11.02	Malattia da deposito di cristalli di idrossiapatite: Braccio	M12.02	Artropatia cronica post-reumatica [Jaccoud]: Braccio
M11.03	Malattia da deposito di cristalli di idrossiapatite: Avambraccio	M12.03	Artropatia cronica post-reumatica [Jaccoud]: Avambraccio
M11.04	Malattia da deposito di cristalli di idrossiapatite: Mano	M12.04	Artropatia cronica post-reumatica [Jaccoud]: Mano
M11.05	Malattia da deposito di cristalli di idrossiapatite: Coscia	M12.05	Artropatia cronica post-reumatica [Jaccoud]: Coscia
M11.06	Malattia da deposito di cristalli di idrossiapatite: Gamba	M12.06	Artropatia cronica post-reumatica [Jaccoud]: Gamba
M11.07	Malattia da deposito di cristalli di idrossiapatite: Caviglia e piede	M12.07	Artropatia cronica post-reumatica [Jaccoud]: Caviglia e piede
M11.08	Malattia da deposito di cristalli di idrossiapatite: Altro	M12.08	Artropatia cronica post-reumatica [Jaccoud]: Altro
M11.09	Malattia da deposito di cristalli di idrossiapatite: Localizzazione non precisata	M12.09	Artropatia cronica post-reumatica [Jaccoud]: Localizzazione non precisata
M11.10	Condrococalinosi familiare: Localizzazioni multiple	M12.10	Malattia di Kaschin-Beck: Localizzazioni multiple
M11.11	Condrococalinosi familiare: Area spalla	M12.11	Malattia di Kaschin-Beck: Area spalla
M11.12	Condrococalinosi familiare: Braccio	M12.12	Malattia di Kaschin-Beck: Braccio
M11.13	Condrococalinosi familiare: Avambraccio	M12.13	Malattia di Kaschin-Beck: Avambraccio
M11.14	Condrococalinosi familiare: Mano	M12.14	Malattia di Kaschin-Beck: Mano
M11.15	Condrococalinosi familiare: Coscia	M12.15	Malattia di Kaschin-Beck: Coscia
M11.16	Condrococalinosi familiare: Gamba	M12.16	Malattia di Kaschin-Beck: Gamba
M11.17	Condrococalinosi familiare: Caviglia e piede	M12.17	Malattia di Kaschin-Beck: Caviglia e piede
M11.18	Condrococalinosi familiare: Altro	M12.18	Malattia di Kaschin-Beck: Altro
M11.19	Condrococalinosi familiare: Localizzazione non precisata	M12.19	Malattia di Kaschin-Beck: Localizzazione non precisata
M11.20	Altra condrococalinosi: Localizzazioni multiple	M12.20	Sinovite villonodulare (pigmentata): Localizzazioni multiple
M11.21	Altra condrococalinosi: Area spalla	M12.21	Sinovite villonodulare (pigmentata): Area spalla
M11.22	Altra condrococalinosi: Braccio	M12.22	Sinovite villonodulare (pigmentata): Braccio
M11.23	Altra condrococalinosi: Avambraccio	M12.23	Sinovite villonodulare (pigmentata): Avambraccio
M11.24	Altra condrococalinosi: Mano	M12.24	Sinovite villonodulare (pigmentata): Mano
M11.25	Altra condrococalinosi: Coscia	M12.25	Sinovite villonodulare (pigmentata): Coscia
M11.26	Altra condrococalinosi: Gamba	M12.26	Sinovite villonodulare (pigmentata): Gamba
M11.27	Altra condrococalinosi: Caviglia e piede	M12.27	Sinovite villonodulare (pigmentata): Caviglia e piede
M11.28	Altra condrococalinosi: Altro	M12.28	Sinovite villonodulare (pigmentata): Altro
M11.29	Altra condrococalinosi: Localizzazione non precisata	M12.29	Sinovite villonodulare (pigmentata): Localizzazione non precisata
M11.80	Altra artropatia, specificata, da microcristalli: Localizzazioni multiple	M12.30	Reumatismo palindromico: Localizzazioni multiple
M11.81	Altra artropatia, specificata, da microcristalli: Area spalla	M12.31	Reumatismo palindromico: Area spalla
M11.82	Altra artropatia, specificata, da microcristalli: Braccio	M12.32	Reumatismo palindromico: Braccio
M11.83	Altra artropatia, specificata, da microcristalli: Avambraccio	M12.33	Reumatismo palindromico: Avambraccio
M11.84	Altra artropatia, specificata, da microcristalli: Mano	M12.34	Reumatismo palindromico: Mano
M11.85	Altra artropatia, specificata, da microcristalli: Coscia	M12.35	Reumatismo palindromico: Coscia
M11.86	Altra artropatia, specificata, da microcristalli: Gamba	M12.36	Reumatismo palindromico: Gamba
M11.87	Altra artropatia, specificata, da microcristalli: Caviglia e piede	M12.37	Reumatismo palindromico: Caviglia e piede
M11.88	Altra artropatia, specificata, da microcristalli: Altro	M12.38	Reumatismo palindromico: Altro
M11.89	Altra artropatia, specificata, da microcristalli: Localizzazione non precisata	M12.39	Reumatismo palindromico: Localizzazione non precisata
M11.90	Artropatia da microcristalli non specificata: Localizzazioni multiple	M12.40	Irdartrosi intermittente: Localizzazioni multiple
M11.91	Artropatia da microcristalli non specificata: Area spalla	M12.41	Irdartrosi intermittente: Area spalla
M11.92	Artropatia da microcristalli non specificata: Braccio	M12.42	Irdartrosi intermittente: Braccio
M11.93	Artropatia da microcristalli non specificata: Avambraccio	M12.43	Irdartrosi intermittente: Avambraccio
M11.94	Artropatia da microcristalli non specificata: Mano	M12.44	Irdartrosi intermittente: Mano
M11.95	Artropatia da microcristalli non specificata: Coscia	M12.45	Irdartrosi intermittente: Coscia
M11.96	Artropatia da microcristalli non specificata: Gamba	M12.46	Irdartrosi intermittente: Gamba
M11.97	Artropatia da microcristalli non specificata: Caviglia e piede	M12.47	Irdartrosi intermittente: Caviglia e piede
M11.98	Artropatia da microcristalli non specificata: Altro	M12.48	Irdartrosi intermittente: Altro
M11.99	Artropatia da microcristalli non specificata: Localizzazione non precisata	M12.49	Irdartrosi intermittente: Localizzazione non precisata
M12.00	Artropatia cronica post-reumatica [Jaccoud]: Localizzazioni multiple	M12.50	Artropatia traumatica: Localizzazioni multiple
		M12.51	Artropatia traumatica: Area spalla
		M12.52	Artropatia traumatica: Braccio
		M12.53	Artropatia traumatica: Avambraccio
		M12.54	Artropatia traumatica: Mano
		M12.55	Artropatia traumatica: Coscia
		M12.56	Artropatia traumatica: Gamba
		M12.57	Artropatia traumatica: Caviglia e piede
		M12.58	Artropatia traumatica: Altro
		M12.59	Artropatia traumatica: Localizzazione non precisata
		M12.80	Altre artropatie specificate non classificate altrove: Localizzazioni multiple
		M12.81	Altre artropatie specificate non classificate altrove: Area spalla

M12.82	Altre artropatie specificate non classificate altrove: Braccio	M14.12	Artropatia da deposito di cristalli in altre malattie metaboliche: Braccio
M12.83	Altre artropatie specificate non classificate altrove: Avambraccio	M14.13	Artropatia da deposito di cristalli in altre malattie metaboliche: Avambraccio
M12.84	Altre artropatie specificate non classificate altrove: Mano	M14.14	Artropatia da deposito di cristalli in altre malattie metaboliche: Mano
M12.85	Altre artropatie specificate non classificate altrove: Coscia	M14.15	Artropatia da deposito di cristalli in altre malattie metaboliche: Coscia
M12.86	Altre artropatie specificate non classificate altrove: Gamba	M14.16	Artropatia da deposito di cristalli in altre malattie metaboliche: Gamba
M12.87	Altre artropatie specificate non classificate altrove: Caviglia e piede	M14.17	Artropatia da deposito di cristalli in altre malattie metaboliche: Caviglia e piede
M12.88	Altre artropatie specificate non classificate altrove: Altro	M14.18	Artropatia da deposito di cristalli in altre malattie metaboliche: Altro
M12.89	Altre artropatie specificate non classificate altrove: Localizzazione non precisata	M14.19	Artropatia da deposito di cristalli in altre malattie metaboliche: Localizzazione non precisata
M13.0	Poliartrite non specificata	M14.20	Artropatia diabetica {E10-E14 con quarto carattere comune .6}: Localizzazioni multiple
M13.11	Monoartrite non classificata altrove: Area spalla	M14.21	Artropatia diabetica {E10-E14 con quarto carattere comune .6}: Area spalla
M13.12	Monoartrite non classificata altrove: Braccio	M14.22	Artropatia diabetica {E10-E14 con quarto carattere comune .6}: Braccio
M13.13	Monoartrite non classificata altrove: Avambraccio	M14.23	Artropatia diabetica {E10-E14 con quarto carattere comune .6}: Avambraccio
M13.14	Monoartrite non classificata altrove: Mano	M14.24	Artropatia diabetica {E10-E14 con quarto carattere comune .6}: Mano
M13.15	Monoartrite non classificata altrove: Coscia	M14.25	Artropatia diabetica {E10-E14 con quarto carattere comune .6}: Coscia
M13.16	Monoartrite non classificata altrove: Gamba	M14.26	Artropatia diabetica {E10-E14 con quarto carattere comune .6}: Gamba
M13.17	Monoartrite non classificata altrove: Caviglia e piede	M14.27	Artropatia diabetica {E10-E14 con quarto carattere comune .6}: Caviglia e piede
M13.18	Monoartrite non classificata altrove: Altro	M14.28	Artropatia diabetica {E10-E14 con quarto carattere comune .6}: Altro
M13.19	Monoartrite non classificata altrove: Localizzazione non precisata	M14.29	Artropatia diabetica {E10-E14 con quarto carattere comune .6}: Localizzazione non precisata
M13.80	Altre artriti specificate: Localizzazioni multiple	M14.30	Reticoloistocitosi multicentrica {E78.8}: Localizzazioni multiple
M13.81	Altre artriti specificate: Area spalla	M14.31	Reticoloistocitosi multicentrica {E78.8}: Area spalla
M13.82	Altre artriti specificate: Braccio	M14.32	Reticoloistocitosi multicentrica {E78.8}: Braccio
M13.83	Altre artriti specificate: Avambraccio	M14.33	Reticoloistocitosi multicentrica {E78.8}: Avambraccio
M13.84	Altre artriti specificate: Mano	M14.34	Reticoloistocitosi multicentrica {E78.8}: Mano
M13.85	Altre artriti specificate: Coscia	M14.35	Reticoloistocitosi multicentrica {E78.8}: Coscia
M13.86	Altre artriti specificate: Gamba	M14.36	Reticoloistocitosi multicentrica {E78.8}: Gamba
M13.87	Altre artriti specificate: Caviglia e piede	M14.37	Reticoloistocitosi multicentrica {E78.8}: Caviglia e piede
M13.88	Altre artriti specificate: Altro	M14.38	Reticoloistocitosi multicentrica {E78.8}: Altro
M13.89	Altre artriti specificate: Localizzazione non precisata	M14.39	Reticoloistocitosi multicentrica {E78.8}: Localizzazione non precisata
M13.90	Artrite non specificata: Localizzazioni multiple	M14.40	Artropatia in amiloidosi {E85.-}: Localizzazioni multiple
M13.91	Artrite non specificata: Area spalla	M14.41	Artropatia in amiloidosi {E85.-}: Area spalla
M13.92	Artrite non specificata: Braccio	M14.42	Artropatia in amiloidosi {E85.-}: Braccio
M13.93	Artrite non specificata: Avambraccio	M14.43	Artropatia in amiloidosi {E85.-}: Avambraccio
M13.94	Artrite non specificata: Mano	M14.44	Artropatia in amiloidosi {E85.-}: Mano
M13.95	Artrite non specificata: Coscia	M14.45	Artropatia in amiloidosi {E85.-}: Coscia
M13.96	Artrite non specificata: Gamba	M14.46	Artropatia in amiloidosi {E85.-}: Gamba
M13.97	Artrite non specificata: Caviglia e piede	M14.47	Artropatia in amiloidosi {E85.-}: Caviglia e piede
M13.98	Artrite non specificata: Altro	M14.48	Artropatia in amiloidosi {E85.-}: Altro
M13.99	Artrite non specificata: Localizzazione non precisata	M14.49	Artropatia in amiloidosi {E85.-}: Localizzazione non precisata
M14.00	Artropatia gottosa da deficit enzimatico o altre malattie ereditarie: Localizzazioni multiple	M14.50	Artropatia in altre malattie endocrine, nutrizionali e metaboliche: Localizzazioni multiple
M14.01	Artropatia gottosa da deficit enzimatico o altre malattie ereditarie: Area spalla	M14.51	Artropatia in altre malattie endocrine, nutrizionali e metaboliche: Area spalla
M14.02	Artropatia gottosa da deficit enzimatico o altre malattie ereditarie: Braccio	M14.52	Artropatia in altre malattie endocrine, nutrizionali e metaboliche: Braccio
M14.03	Artropatia gottosa da deficit enzimatico o altre malattie ereditarie: Avambraccio	M14.53	Artropatia in altre malattie endocrine, nutrizionali e metaboliche: Avambraccio
M14.04	Artropatia gottosa da deficit enzimatico o altre malattie ereditarie: Mano		
M14.05	Artropatia gottosa da deficit enzimatico o altre malattie ereditarie: Coscia		
M14.06	Artropatia gottosa da deficit enzimatico o altre malattie ereditarie: Gamba		
M14.07	Artropatia gottosa da deficit enzimatico o altre malattie ereditarie: Caviglia e piede		
M14.08	Artropatia gottosa da deficit enzimatico o altre malattie ereditarie: Altro		
M14.09	Artropatia gottosa da deficit enzimatico o altre malattie ereditarie: Localizzazione non precisata		
M14.10	Artropatia da deposito di cristalli in altre malattie metaboliche: Localizzazioni multiple		
M14.11	Artropatia da deposito di cristalli in altre malattie metaboliche: Area spalla		

M14.54	Artropatia in altre malattie endocrine, nutrizionali e metaboliche: Mano	M18.3	Altra artrosi post-traumatica della prima articolazione carpometacarpica
M14.55	Artropatia in altre malattie endocrine, nutrizionali e metaboliche: Coscia	M18.4	Altra artrosi secondaria bilaterale della prima articolazione carpometacarpica
M14.56	Artropatia in altre malattie endocrine, nutrizionali e metaboliche: Gamba	M18.5	Altra artrosi secondaria della prima articolazione carpometacarpica
M14.57	Artropatia in altre malattie endocrine, nutrizionali e metaboliche: Caviglia e piede	M18.9	Artrosi, non specificata, della prima articolazione carpometacarpica
M14.58	Artropatia in altre malattie endocrine, nutrizionali e metaboliche: Altro	M19.01	Artrosi primaria di altre articolazioni: Area spalla
M14.59	Artropatia in altre malattie endocrine, nutrizionali e metaboliche: Localizzazione non precisata	M19.02	Artrosi primaria di altre articolazioni: Braccio
M14.60	Artropatia neuropatica: Localizzazioni multiple	M19.03	Artrosi primaria di altre articolazioni: Avambraccio
M14.61	Artropatia neuropatica: Area spalla	M19.04	Artrosi primaria di altre articolazioni: Mano
M14.62	Artropatia neuropatica: Braccio	M19.05	Artrosi primaria di altre articolazioni: Coscia
M14.63	Artropatia neuropatica: Avambraccio	M19.07	Artrosi primaria di altre articolazioni: Caviglia e piede
M14.64	Artropatia neuropatica: Mano	M19.08	Artrosi primaria di altre articolazioni: Altro
M14.65	Artropatia neuropatica: Coscia	M19.09	Artrosi primaria di altre articolazioni: Localizzazione non precisata
M14.66	Artropatia neuropatica: Gamba	M19.11	Artrosi post-traumatica di altre articolazioni: Area spalla
M14.67	Artropatia neuropatica: Caviglia e piede	M19.12	Artrosi post-traumatica di altre articolazioni: Braccio
M14.68	Artropatia neuropatica: Altro	M19.13	Artrosi post-traumatica di altre articolazioni: Avambraccio
M14.69	Artropatia neuropatica: Localizzazione non precisata	M19.14	Artrosi post-traumatica di altre articolazioni: Mano
M14.80	Artropatie in altre malattie specificate classificate altrove: Localizzazioni multiple	M19.15	Artrosi post-traumatica di altre articolazioni: Coscia
M14.81	Artropatie in altre malattie specificate classificate altrove: Area spalla	M19.17	Artrosi post-traumatica di altre articolazioni: Caviglia e piede
M14.82	Artropatie in altre malattie specificate classificate altrove: Braccio	M19.18	Artrosi post-traumatica di altre articolazioni: Altro
M14.83	Artropatie in altre malattie specificate classificate altrove: Avambraccio	M19.19	Artrosi post-traumatica di altre articolazioni: Localizzazione non precisata
M14.84	Artropatie in altre malattie specificate classificate altrove: Mano	M19.21	Artrosi secondaria di altre articolazioni: Area spalla
M14.85	Artropatie in altre malattie specificate classificate altrove: Coscia	M19.22	Artrosi secondaria di altre articolazioni: Braccio
M14.86	Artropatie in altre malattie specificate classificate altrove: Gamba	M19.23	Artrosi secondaria di altre articolazioni: Avambraccio
M14.87	Artropatie in altre malattie specificate classificate altrove: Caviglia e piede	M19.24	Artrosi secondaria di altre articolazioni: Mano
M14.88	Artropatie in altre malattie specificate classificate altrove: Altro	M19.25	Artrosi secondaria di altre articolazioni: Coscia
M14.89	Artropatie in altre malattie specificate classificate altrove: Localizzazione non precisata	M19.27	Artrosi secondaria di altre articolazioni: Caviglia e piede
M15.0	(Osteo)artrosi generalizzata primaria	M19.28	Artrosi secondaria di altre articolazioni: Altro
M15.1	Noduli di Heberden (con artropatia)	M19.29	Artrosi secondaria di altre articolazioni: Localizzazione non precisata
M15.2	Noduli di Bouchard (con artropatia)	M19.81	Altra artrosi specificata: Area spalla
M15.3	Artrosi secondaria multipla	M19.82	Altra artrosi specificata: Braccio
M15.4	(Osteo)artrosi erosiva	M19.83	Altra artrosi specificata: Avambraccio
M15.8	Altra poliartrosi	M19.84	Altra artrosi specificata: Mano
M15.9	Poliartrosi non specificata	M19.85	Altra artrosi specificata: Coscia
M16.0	Coxartrosi primaria bilaterale	M19.87	Altra artrosi specificata: Caviglia e piede
M16.1	Altra coxartrosi primaria	M19.88	Altra artrosi specificata: Altro
M16.2	Coxartrosi bilaterale da displasia	M19.89	Altra artrosi specificata: Localizzazione non precisata
M16.3	Altra coxartrosi displasica	M19.91	Artrosi non specificata: Area spalla
M16.4	Coxartrosi bilaterale post-traumatica	M19.92	Artrosi non specificata: Braccio
M16.5	Altra coxartrosi post-traumatica	M19.93	Artrosi non specificata: Avambraccio
M16.6	Altra coxartrosi secondaria bilaterale	M19.94	Artrosi non specificata: Mano
M16.7	Altra coxartrosi secondaria	M19.95	Artrosi non specificata: Coscia
M16.9	Coxartrosi non specificata	M19.97	Artrosi non specificata: Caviglia e piede
M17.0	Gonartrosi primaria bilaterale	M19.98	Artrosi non specificata: Altro
M17.1	Altra gonartrosi primaria	M19.99	Artrosi non specificata: Localizzazione non precisata
M17.2	Gonartrosi post-traumatica bilaterale	M20.0	Deformità di uno o più dita della mano
M17.3	Altre gonartrosi post-traumatiche	M20.1	Alluce valgo (acquisito)
M17.4	Altra gonartrosi secondaria bilaterale	M20.2	Alluce rigido
M17.5	Altra gonartrosi secondaria	M20.3	Altra deformità dell'alluce (acquisita)
M17.9	Gonartrosi non specificata	M20.4	Altro(e) dito(a) del piede a martello (acquisito(e))
M18.0	Artrosi primaria della prima articolazione carpometacarpica bilaterale (rizartrrosi)	M20.5	Altre deformità di dito(a) del piede (acquisite)
M18.1	Altra artrosi primaria della prima articolazione carpometacarpica	M20.6	Deformità acquisita di dito(a) del piede non specificata
M18.2	Artrosi post-traumatica bilaterale della prima articolazione carpometacarpica	M21.00	Valgismo non classificato altrove: Localizzazioni multiple
		M21.01	Valgismo non classificato altrove: Area spalla
		M21.02	Valgismo non classificato altrove: Braccio
		M21.03	Valgismo non classificato altrove: Avambraccio
		M21.04	Valgismo non classificato altrove: Mano
		M21.05	Valgismo non classificato altrove: Coscia
		M21.06	Valgismo non classificato altrove: Gamba

M21.07	Valgismo non classificato altrove: Caviglia e piede	M21.95	Deformità acquisita di arto non specificata: Coscia
M21.08	Valgismo non classificato altrove: Altro	M21.96	Deformità acquisita di arto non specificata: Gamba
M21.09	Valgismo non classificato altrove: Localizzazione non precisata	M21.97	Deformità acquisita di arto non specificata: Caviglia e piede
M21.10	Varismo non classificato altrove: Localizzazioni multiple	M21.99	Deformità acquisita di arto non specificata: Localizzazione non precisata
M21.11	Varismo non classificato altrove: Area spalla	M22.0	Lussazione recidivante della rotula
M21.12	Varismo non classificato altrove: Braccio	M22.1	Sublussazione recidivante della rotula
M21.13	Varismo non classificato altrove: Avambraccio	M22.2	Disturbi femoro-rotulei
M21.14	Varismo non classificato altrove: Mano	M22.3	Altri spostamenti della rotula
M21.15	Varismo non classificato altrove: Coscia	M22.4	Condromalacia della rotula
M21.16	Varismo non classificato altrove: Gamba	M22.8	Altri disturbi della rotula
M21.17	Varismo non classificato altrove: Caviglia e piede	M22.9	Disturbo della rotula non specificato
M21.18	Varismo non classificato altrove: Altro	M23.00	Menisco cistico: Localizzazioni multiple
M21.19	Varismo non classificato altrove: Localizzazione non precisata	M23.01	Menisco cistico: Corno anteriore del menisco interno
M21.20	Deformità in flessione: Localizzazioni multiple	M23.02	Menisco cistico: Corno posteriore del menisco interno
M21.21	Deformità in flessione: Area spalla	M23.03	Menisco cistico: Altra e non specificata parte del menisco interno
M21.22	Deformità in flessione: Braccio	M23.04	Menisco cistico: Corno anteriore del menisco esterno
M21.23	Deformità in flessione: Avambraccio	M23.05	Menisco cistico: Corno posteriore del menisco esterno
M21.24	Deformità in flessione: Mano	M23.06	Menisco cistico: Altra e non specificata parte del menisco esterno
M21.25	Deformità in flessione: Coscia	M23.09	Menisco cistico: Menisco non specificato
M21.26	Deformità in flessione: Gamba	M23.10	Menisco discoide (congenito): Localizzazioni multiple
M21.27	Deformità in flessione: Caviglia e piede	M23.13	Menisco discoide (congenito): Menisco interno
M21.28	Deformità in flessione: Altro	M23.16	Menisco discoide (congenito): Menisco esterno
M21.29	Deformità in flessione: Localizzazione non precisata	M23.19	Menisco discoide (congenito): Menisco non specificato
M21.30	Piede o polso cadente (acquisito): Localizzazioni multiple	M23.20	Lesione di menisco da lacerazione o traumatismo di vecchia data: Localizzazioni multiple
M21.37	Piede o polso cadente (acquisito): Caviglia e piede	M23.21	Lesione di menisco da lacerazione o traumatismo di vecchia data: Corno anteriore del menisco interno
M21.4	Piede piatto [pes planus] (acquisito)	M23.22	Lesione di menisco da lacerazione o traumatismo di vecchia data: Corno posteriore del menisco interno
M21.57	Mano e piede ad artiglio o torti acquisiti: Caviglia e piede	M23.23	Lesione di menisco da lacerazione o traumatismo di vecchia data: Altra e non specificata parte del menisco interno
M21.60	Piede cavo acquisito	M23.24	Lesione di menisco da lacerazione o traumatismo di vecchia data: Corno anteriore del menisco esterno
M21.61	Piede piatto valgo acquisito	M23.25	Lesione di menisco da lacerazione o traumatismo di vecchia data: Corno posteriore del menisco esterno
M21.62	Piede equino acquisito	M23.26	Lesione di menisco da lacerazione o traumatismo di vecchia data: Altra e non specificata parte del menisco esterno
M21.63	Piede piatto valgo acquisito	M23.29	Lesione di menisco da lacerazione o traumatismo di vecchia data: Menisco non specificato
M21.68	Altre deformità acquisite della caviglia e del piede	M23.30	Altre lesioni di menisco: Localizzazioni multiple
M21.70	Lunghezza ineguale di arti (acquisita): Localizzazioni multiple	M23.31	Altre lesioni di menisco: Corno anteriore del menisco interno
M21.71	Lunghezza ineguale di arti (acquisita): Area spalla	M23.32	Altre lesioni di menisco: Corno posteriore del menisco interno
M21.72	Lunghezza ineguale di arti (acquisita): Braccio	M23.33	Altre lesioni di menisco: Altra e non specificata parte del menisco interno
M21.73	Lunghezza ineguale di arti (acquisita): Avambraccio	M23.34	Altre lesioni di menisco: Corno anteriore del menisco esterno
M21.74	Lunghezza ineguale di arti (acquisita): Mano	M23.35	Altre lesioni di menisco: Corno posteriore del menisco esterno
M21.75	Lunghezza ineguale di arti (acquisita): Coscia	M23.36	Altre lesioni di menisco: Altra e non specificata parte del menisco esterno
M21.76	Lunghezza ineguale di arti (acquisita): Gamba	M23.39	Altre lesioni di menisco: Menisco non specificato
M21.77	Lunghezza ineguale di arti (acquisita): Caviglia e piede	M23.4	Corpo libero endoarticolare del ginocchio
M21.79	Lunghezza ineguale di arti (acquisita): Localizzazione non precisata	M23.50	Instabilità cronica del ginocchio: Localizzazioni multiple
M21.80	Altre deformità acquisite degli arti specificate: Localizzazioni multiple	M23.51	Instabilità cronica del ginocchio: Legamento crociato anteriore
M21.81	Altre deformità acquisite degli arti specificate: Area spalla	M23.52	Instabilità cronica del ginocchio: Legamento crociato posteriore
M21.82	Altre deformità acquisite degli arti specificate: Braccio		
M21.83	Altre deformità acquisite degli arti specificate: Avambraccio		
M21.84	Altre deformità acquisite degli arti specificate: Mano		
M21.85	Altre deformità acquisite degli arti specificate: Coscia		
M21.86	Altre deformità acquisite degli arti specificate: Gamba		
M21.89	Altre deformità acquisite degli arti specificate: Localizzazione non precisata		
M21.90	Deformità acquisita di arto non specificata: Localizzazioni multiple		
M21.91	Deformità acquisita di arto non specificata: Area spalla		
M21.92	Deformità acquisita di arto non specificata: Braccio		
M21.93	Deformità acquisita di arto non specificata: Avambraccio		
M21.94	Deformità acquisita di arto non specificata: Mano		

M23.53	Instabilità cronica del ginocchio: Legamento collaterale interno (tibiale)	M24.12	Altri disturbi delle cartilagini articolari: Braccio
M23.54	Instabilità cronica del ginocchio: Legamento collaterale esterno (peroneale)	M24.13	Altri disturbi delle cartilagini articolari: Avambraccio
M23.57	Instabilità cronica del ginocchio: Legamento capsulare	M24.14	Altri disturbi delle cartilagini articolari: Mano
M23.59	Instabilità cronica del ginocchio: Legamento non specificato	M24.15	Altri disturbi delle cartilagini articolari: Coscia
M23.60	Altre rotture spontanee di legamento(i) del ginocchio: Localizzazioni multiple	M24.17	Altri disturbi delle cartilagini articolari: Caviglia e piede
M23.61	Altre rotture spontanee di legamento(i) del ginocchio: Legamento crociato anteriore	M24.18	Altri disturbi delle cartilagini articolari: Altro
M23.62	Altre rotture spontanee di legamento(i) del ginocchio: Legamento crociato posteriore	M24.19	Altri disturbi delle cartilagini articolari: Localizzazione non precisata
M23.63	Altre rotture spontanee di legamento(i) del ginocchio: Legamento collaterale interno (tibiale)	M24.20	Disturbi dei legamenti: Localizzazioni multiple
M23.64	Altre rotture spontanee di legamento(i) del ginocchio: Legamento collaterale esterno (peroneale)	M24.21	Disturbi dei legamenti: Area spalla
M23.67	Altre rotture spontanee di legamento(i) del ginocchio: Legamento capsulare	M24.22	Disturbi dei legamenti: Braccio
M23.69	Altre rotture spontanee di legamento(i) del ginocchio: Legamento non specificato	M24.23	Disturbi dei legamenti: Avambraccio
M23.80	Altre lesioni interne del ginocchio: Localizzazioni multiple	M24.24	Disturbi dei legamenti: Mano
M23.81	Altre lesioni interne del ginocchio: Legamento crociato anteriore	M24.25	Disturbi dei legamenti: Coscia
M23.82	Altre lesioni interne del ginocchio: Legamento crociato posteriore	M24.27	Disturbi dei legamenti: Caviglia e piede
M23.83	Altre lesioni interne del ginocchio: Legamento collaterale interno (tibiale)	M24.28	Disturbi dei legamenti: Altro
M23.84	Altre lesioni interne del ginocchio: Legamento collaterale esterno (peroneale)	M24.29	Disturbi dei legamenti: Localizzazione non precisata
M23.87	Altre lesioni interne del ginocchio: Legamento capsulare	M24.30	Lussazione e sublussazione patologiche di articolazione non classificata altrove: Localizzazioni multiple
M23.89	Altre lesioni interne del ginocchio: Legamento non specificato	M24.31	Lussazione e sublussazione patologiche di articolazione non classificata altrove: Area spalla
M23.90	Lesione interna del ginocchio non specificata: Localizzazioni multiple	M24.32	Lussazione e sublussazione patologiche di articolazione non classificata altrove: Braccio
M23.91	Lesione interna del ginocchio non specificata: Legamento crociato anteriore o corno anteriore del menisco interno	M24.33	Lussazione e sublussazione patologiche di articolazione non classificata altrove: Avambraccio
M23.92	Lesione interna del ginocchio non specificata: Legamento crociato posteriore o corno posteriore del menisco interno	M24.34	Lussazione e sublussazione patologiche di articolazione non classificata altrove: Mano
M23.93	Lesione interna del ginocchio non specificata: Legamento collaterale interno (tibiale) o altra e non specificata parte del menisco interno	M24.35	Lussazione e sublussazione patologiche di articolazione non classificata altrove: Coscia
M23.94	Lesione interna del ginocchio non specificata: Legamento collaterale esterno (peroneale) o corno anteriore del menisco esterno	M24.36	Lussazione e sublussazione patologiche di articolazione non classificata altrove: Gamba
M23.95	Lesione interna del ginocchio non specificata: Corno posteriore del menisco esterno	M24.37	Lussazione e sublussazione patologiche di articolazione non classificata altrove: Caviglia e piede
M23.96	Lesione interna del ginocchio non specificata: Altra e non specificata parte del menisco esterno	M24.38	Lussazione e sublussazione patologiche di articolazione non classificata altrove: Altro
M23.97	Lesione interna del ginocchio non specificata: Legamento capsulare	M24.39	Lussazione e sublussazione patologiche di articolazione non classificata altrove: Localizzazione non precisata
M23.99	Lesione interna del ginocchio non specificata: Legamento o menisco non specificato	M24.40	Lussazione e sublussazione recidivanti di articolazione: Localizzazioni multiple
M24.00	Corpo libero endoarticolare: Localizzazioni multiple	M24.41	Lussazione e sublussazione recidivanti di articolazione: Area spalla
M24.01	Corpo libero endoarticolare: Area spalla	M24.42	Lussazione e sublussazione recidivanti di articolazione: Braccio
M24.02	Corpo libero endoarticolare: Braccio	M24.43	Lussazione e sublussazione recidivanti di articolazione: Avambraccio
M24.03	Corpo libero endoarticolare: Avambraccio	M24.44	Lussazione e sublussazione recidivanti di articolazione: Mano
M24.04	Corpo libero endoarticolare: Mano	M24.45	Lussazione e sublussazione recidivanti di articolazione: Coscia
M24.05	Corpo libero endoarticolare: Coscia	M24.46	Lussazione e sublussazione recidivanti di articolazione: Gamba
M24.07	Corpo libero endoarticolare: Caviglia e piede	M24.47	Lussazione e sublussazione recidivanti di articolazione: Caviglia e piede
M24.08	Corpo libero endoarticolare: Altro	M24.48	Lussazione e sublussazione recidivanti di articolazione: Altro
M24.09	Corpo libero endoarticolare: Localizzazione non precisata	M24.49	Lussazione e sublussazione recidivanti di articolazione: Localizzazione non precisata
M24.10	Altri disturbi delle cartilagini articolari: Localizzazioni multiple	M24.50	Contrattura articolare: Localizzazioni multiple
M24.11	Altri disturbi delle cartilagini articolari: Area spalla	M24.51	Contrattura articolare: Area spalla
		M24.52	Contrattura articolare: Braccio
		M24.53	Contrattura articolare: Avambraccio
		M24.54	Contrattura articolare: Mano
		M24.55	Contrattura articolare: Coscia
		M24.56	Contrattura articolare: Gamba
		M24.57	Contrattura articolare: Caviglia e piede
		M24.58	Contrattura articolare: Altro
		M24.59	Contrattura articolare: Localizzazione non precisata
		M24.60	Anchilosi articolare: Localizzazioni multiple

M24.61	Anchilosi articolare: Area spalla	M25.32	Altra instabilità articolare: Braccio
M24.62	Anchilosi articolare: Braccio	M25.33	Altra instabilità articolare: Avambraccio
M24.63	Anchilosi articolare: Avambraccio	M25.34	Altra instabilità articolare: Mano
M24.64	Anchilosi articolare: Mano	M25.35	Altra instabilità articolare: Coscia
M24.65	Anchilosi articolare: Coscia	M25.36	Altra instabilità articolare: Gamba
M24.66	Anchilosi articolare: Gamba	M25.37	Altra instabilità articolare: Caviglia e piede
M24.67	Anchilosi articolare: Caviglia e piede	M25.38	Altra instabilità articolare: Altro
M24.68	Anchilosi articolare: Altro	M25.39	Altra instabilità articolare: Localizzazione non precisata
M24.69	Anchilosi articolare: Localizzazione non precisata	M25.40	Versamento articolare: Localizzazioni multiple
M24.7	Protrusione dell'acetabolo	M25.41	Versamento articolare: Area spalla
M24.80	Altre specifiche lesioni articolari non classificate altrove: Localizzazioni multiple	M25.42	Versamento articolare: Braccio
M24.81	Altre specifiche lesioni articolari non classificate altrove: Area spalla	M25.43	Versamento articolare: Avambraccio
M24.82	Altre specifiche lesioni articolari non classificate altrove: Braccio	M25.44	Versamento articolare: Mano
M24.83	Altre specifiche lesioni articolari non classificate altrove: Avambraccio	M25.45	Versamento articolare: Coscia
M24.84	Altre specifiche lesioni articolari non classificate altrove: Mano	M25.46	Versamento articolare: Gamba
M24.85	Altre specifiche lesioni articolari non classificate altrove: Coscia	M25.47	Versamento articolare: Caviglia e piede
M24.87	Altre specifiche lesioni articolari non classificate altrove: Caviglia e piede	M25.48	Versamento articolare: Altro
M24.88	Altre specifiche lesioni articolari non classificate altrove: Altro	M25.49	Versamento articolare: Localizzazione non precisata
M24.89	Altre specifiche lesioni articolari non classificate altrove: Localizzazione non precisata	M25.50	Dolore articolare: Localizzazioni multiple
M24.90	Lesione articolare non specificata: Localizzazioni multiple	M25.51	Dolore articolare: Area spalla
M24.91	Lesione articolare non specificata: Area spalla	M25.52	Dolore articolare: Braccio
M24.92	Lesione articolare non specificata: Braccio	M25.53	Dolore articolare: Avambraccio
M24.93	Lesione articolare non specificata: Avambraccio	M25.54	Dolore articolare: Mano
M24.94	Lesione articolare non specificata: Mano	M25.55	Dolore articolare: Coscia
M24.95	Lesione articolare non specificata: Coscia	M25.56	Dolore articolare: Gamba
M24.97	Lesione articolare non specificata: Caviglia e piede	M25.57	Dolore articolare: Caviglia e piede
M24.98	Lesione articolare non specificata: Altro	M25.58	Dolore articolare: Altro
M24.99	Lesione articolare non specificata: Localizzazione non precisata	M25.59	Dolore articolare: Localizzazione non precisata
M25.00	Emartrosi: Localizzazioni multiple	M25.60	Rigidità articolare non classificata altrove: Localizzazioni multiple
M25.01	Emartrosi: Area spalla	M25.61	Rigidità articolare non classificata altrove: Area spalla
M25.02	Emartrosi: Braccio	M25.62	Rigidità articolare non classificata altrove: Braccio
M25.03	Emartrosi: Avambraccio	M25.63	Rigidità articolare non classificata altrove: Avambraccio
M25.04	Emartrosi: Mano	M25.64	Rigidità articolare non classificata altrove: Mano
M25.05	Emartrosi: Coscia	M25.65	Rigidità articolare non classificata altrove: Coscia
M25.06	Emartrosi: Gamba	M25.66	Rigidità articolare non classificata altrove: Gamba
M25.07	Emartrosi: Caviglia e piede	M25.67	Rigidità articolare non classificata altrove: Caviglia e piede
M25.08	Emartrosi: Altro	M25.68	Rigidità articolare non classificata altrove: Altro
M25.09	Emartrosi: Localizzazione non precisata	M25.69	Rigidità articolare non classificata altrove: Localizzazione non precisata
M25.10	Fistola articolare: Localizzazioni multiple	M25.70	Osteofitosi: Localizzazioni multiple
M25.11	Fistola articolare: Area spalla	M25.71	Osteofitosi: Area spalla
M25.12	Fistola articolare: Braccio	M25.72	Osteofitosi: Braccio
M25.13	Fistola articolare: Avambraccio	M25.73	Osteofitosi: Avambraccio
M25.14	Fistola articolare: Mano	M25.74	Osteofitosi: Mano
M25.15	Fistola articolare: Coscia	M25.75	Osteofitosi: Coscia
M25.16	Fistola articolare: Gamba	M25.76	Osteofitosi: Gamba
M25.17	Fistola articolare: Caviglia e piede	M25.77	Osteofitosi: Caviglia e piede
M25.18	Fistola articolare: Altro	M25.78	Osteofitosi: Altro
M25.19	Fistola articolare: Localizzazione non precisata	M25.79	Osteofitosi: Localizzazione non precisata
M25.20	Iperlassità articolare: Localizzazioni multiple	M25.80	Altri disturbi articolari specificati: Localizzazioni multiple
M25.21	Iperlassità articolare: Area spalla	M25.81	Altri disturbi articolari specificati: Area spalla
M25.22	Iperlassità articolare: Braccio	M25.82	Altri disturbi articolari specificati: Braccio
M25.23	Iperlassità articolare: Avambraccio	M25.83	Altri disturbi articolari specificati: Avambraccio
M25.24	Iperlassità articolare: Mano	M25.84	Altri disturbi articolari specificati: Mano
M25.25	Iperlassità articolare: Coscia	M25.85	Altri disturbi articolari specificati: Coscia
M25.26	Iperlassità articolare: Gamba	M25.86	Altri disturbi articolari specificati: Gamba
M25.27	Iperlassità articolare: Caviglia e piede	M25.87	Altri disturbi articolari specificati: Caviglia e piede
M25.28	Iperlassità articolare: Altro	M25.88	Altri disturbi articolari specificati: Altro
M25.29	Iperlassità articolare: Localizzazione non precisata	M25.89	Altri disturbi articolari specificati: Localizzazione non precisata
M25.30	Altra instabilità articolare: Localizzazioni multiple	M25.90	Disturbo articolare non specificato: Localizzazioni multiple
M25.31	Altra instabilità articolare: Area spalla	M25.91	Disturbo articolare non specificato: Area spalla
		M25.92	Disturbo articolare non specificato: Braccio
		M25.93	Disturbo articolare non specificato: Avambraccio
		M25.94	Disturbo articolare non specificato: Mano

M25.95	Disturbo articolare non specificato: Coscia	M40.09	Cifosi posturale: Zona non precisata
M25.96	Disturbo articolare non specificato: Gamba	M40.10	Altra cifosi secondaria: Localizzazioni multiple della colonna vertebrale
M25.97	Disturbo articolare non specificato: Caviglia e piede	M40.11	Altra cifosi secondaria: Zona occipito-atlanto-assiale
M25.98	Disturbo articolare non specificato: Altro	M40.12	Altra cifosi secondaria: Zona cervicale
M25.99	Disturbo articolare non specificato: Localizzazione non precisata	M40.13	Altra cifosi secondaria: Zona cervicodorsale
M30.0	Panarterite nodosa	M40.14	Altra cifosi secondaria: Zona dorsale
M30.1	Panarterite nodosa con interessamento polmonare	M40.15	Altra cifosi secondaria: Zona dorsolombare
M30.2	Panarterite giovanile	M40.16	Altra cifosi secondaria: Zona lombare
M30.3	Sindrome mucocutanea linfonodale [Kawasaki]	M40.17	Altra cifosi secondaria: Zona lombosacrale
M30.8	Altre condizioni morbose correlate alla panarterite nodosa	M40.18	Altra cifosi secondaria: Zona sacrale e sacrococcigea
M31.0	Angite da ipersensibilità	M40.19	Altra cifosi secondaria: Zona non precisata
M31.3	Granulomatosi di Wegener	M40.20	Altra e non specificata cifosi: Localizzazioni multiple della colonna vertebrale
M31.4	Sindrome dell'arco aortico [Takayasu]	M40.21	Altra e non specificata cifosi: Zona occipito-atlanto-assiale
M31.5	Arterite a cellule giganti con polimialgia reumatica	M40.22	Altra e non specificata cifosi: Zona cervicale
M31.6	Altra arterite a cellule giganti	M40.23	Altra e non specificata cifosi: Zona cervicodorsale
M31.7	Poliangite microscopica	M40.24	Altra e non specificata cifosi: Zona dorsale
M31.8	Altra specificata vasculopatia necrotizzante	M40.25	Altra e non specificata cifosi: Zona dorsolombare
M31.9	Vasculopatia necrotizzante non specificata	M40.26	Altra e non specificata cifosi: Zona lombare
M32.0	Lupus eritematoso sistemico indotto da farmaci	M40.27	Altra e non specificata cifosi: Zona lombosacrale
M32.1	Lupus eritematoso sistemico con interessamento di organi o sistemi	M40.28	Altra e non specificata cifosi: Zona sacrale e sacrococcigea
M32.8	Altre forme di lupus eritematoso sistemico	M40.29	Altra e non specificata cifosi: Zona non precisata
M32.9	Lupus eritematoso sistemico non specificato	M40.30	Sindrome del dorso piatto: Localizzazioni multiple della colonna vertebrale
M33.0	Dermatomiosite giovanile	M40.31	Sindrome del dorso piatto: Zona occipito-atlanto-assiale
M33.1	Altra dermatomiosite	M40.32	Sindrome del dorso piatto: Zona cervicale
M33.2	Polimiosite	M40.33	Sindrome del dorso piatto: Zona cervicodorsale
M33.9	Dermatopolimiosite non specificata	M40.34	Sindrome del dorso piatto: Zona dorsale
M34.0	Sclerosi sistemica progressiva	M40.35	Sindrome del dorso piatto: Zona dorsolombare
M34.1	Sindrome CR(E)ST	M40.36	Sindrome del dorso piatto: Zona lombare
M34.2	Sclerosi sistemica indotta da farmaci o sostanze chimiche	M40.37	Sindrome del dorso piatto: Zona lombosacrale
M34.8	Altre forme di sclerosi sistemica	M40.38	Sindrome del dorso piatto: Zona sacrale e sacrococcigea
M34.9	Sclerosi sistemica non specificata	M40.39	Sindrome del dorso piatto: Zona non precisata
M35.0	Sindrome secca di Sjögren	M40.40	Altra lordosi: Localizzazioni multiple della colonna vertebrale
M35.1	Altre sindromi sovrapposte	M40.41	Altra lordosi: Zona occipito-atlanto-assiale
M35.2	Malattia di Behçet	M40.42	Altra lordosi: Zona cervicale
M35.3	Polimialgia reumatica	M40.43	Altra lordosi: Zona cervicodorsale
M35.4	Fascite diffusa (eosinofila)	M40.44	Altra lordosi: Zona dorsale
M35.5	Fibrosclerosi multifocale	M40.45	Altra lordosi: Zona dorsolombare
M35.7	Sindrome di ipermobilità	M40.46	Altra lordosi: Zona lombare
M35.8	Altro interessamento sistemico, specificato, del tessuto connettivo	M40.47	Altra lordosi: Zona lombosacrale
M35.9	Interessamento sistemico del tessuto connettivo, non specificato	M40.48	Altra lordosi: Zona sacrale e sacrococcigea
M36.0	Dermato(poli)miosite in malattie neoplastiche {C00-D48}	M40.49	Altra lordosi: Zona non precisata
M36.1	Artropatia in malattia neoplastica {C00-D48}	M40.50	Lordosi non specificata: Localizzazioni multiple della colonna vertebrale
M36.2	Artropatia emofilica {D66-D68}	M40.51	Lordosi non specificata: Zona occipito-atlanto-assiale
M36.3	Artropatia in altre emopatie {D50-D76}	M40.52	Lordosi non specificata: Zona cervicale
M36.4	Artropatia in reazioni da ipersensibilità classificate altrove	M40.53	Lordosi non specificata: Zona cervicodorsale
M36.51	Stadio 1 del Graft-versus-host-disease [GVHD] cronico al tessuto connettivo {T86.05}, {T86.06}	M40.54	Lordosi non specificata: Zona dorsale
M36.52	Stadio 2 del Graft-versus-host-disease [GVHD] cronico al tessuto connettivo {T86.06}	M40.55	Lordosi non specificata: Zona dorsolombare
M36.53	Stadio 3 del Graft-versus-host-disease [GVHD] cronico al tessuto connettivo {T86.07}	M40.56	Lordosi non specificata: Zona lombare
M36.8	Malattie sistemiche del tessuto connettivo in altre malattie classificate altrove	M40.57	Lordosi non specificata: Zona lombosacrale
M40.00	Cifosi posturale: Localizzazioni multiple della colonna vertebrale	M40.58	Lordosi non specificata: Zona sacrale e sacrococcigea
M40.01	Cifosi posturale: Zona occipito-atlanto-assiale	M40.59	Lordosi non specificata: Zona non precisata
M40.02	Cifosi posturale: Zona cervicale	M41.00	Scoliosi infantile idiopatica: Localizzazioni multiple della colonna vertebrale
M40.03	Cifosi posturale: Zona cervicodorsale	M41.01	Scoliosi infantile idiopatica: Zona occipito-atlanto-assiale
M40.04	Cifosi posturale: Zona dorsale	M41.02	Scoliosi infantile idiopatica: Zona cervicale
M40.05	Cifosi posturale: Zona dorsolombare	M41.03	Scoliosi infantile idiopatica: Zona cervicodorsale
M40.06	Cifosi posturale: Zona lombare	M41.04	Scoliosi infantile idiopatica: Zona dorsale
M40.07	Cifosi posturale: Zona lombosacrale	M41.05	Scoliosi infantile idiopatica: Zona dorsolombare
M40.08	Cifosi posturale: Zona sacrale e sacrococcigea	M41.06	Scoliosi infantile idiopatica: Zona lombare
		M41.07	Scoliosi infantile idiopatica: Zona lombosacrale

M41.08	Scoliosi infantile idiopatica: Zona sacrale e sacrococcigea	M41.85	Altre forme di scoliosi: Zona dorsolombare
M41.09	Scoliosi infantile idiopatica: Zona non precisata	M41.86	Altre forme di scoliosi: Zona lombare
M41.10	Scoliosi giovanile idiopatica: Localizzazioni multiple della colonna vertebrale	M41.87	Altre forme di scoliosi: Zona lombosacrale
M41.11	Scoliosi giovanile idiopatica: Zona occipito-atlanto-assiale	M41.88	Altre forme di scoliosi: Zona sacrale e sacrococcigea
M41.12	Scoliosi giovanile idiopatica: Zona cervicale	M41.89	Altre forme di scoliosi: Zona non precisata
M41.13	Scoliosi giovanile idiopatica: Zona cervicodorsale	M41.90	Scoliosi non specificata: Localizzazioni multiple della colonna vertebrale
M41.14	Scoliosi giovanile idiopatica: Zona dorsale	M41.91	Scoliosi non specificata: Zona occipito-atlanto-assiale
M41.15	Scoliosi giovanile idiopatica: Zona dorsolombare	M41.92	Scoliosi non specificata: Zona cervicale
M41.16	Scoliosi giovanile idiopatica: Zona lombare	M41.93	Scoliosi non specificata: Zona cervicodorsale
M41.17	Scoliosi giovanile idiopatica: Zona lombosacrale	M41.94	Scoliosi non specificata: Zona dorsale
M41.18	Scoliosi giovanile idiopatica: Zona sacrale e sacrococcigea	M41.95	Scoliosi non specificata: Zona dorsolombare
M41.19	Scoliosi giovanile idiopatica: Zona non precisata	M41.96	Scoliosi non specificata: Zona lombare
M41.20	Altra scoliosi idiopatica: Localizzazioni multiple della colonna vertebrale	M41.97	Scoliosi non specificata: Zona lombosacrale
M41.21	Altra scoliosi idiopatica: Zona occipito-atlanto-assiale	M41.98	Scoliosi non specificata: Zona sacrale e sacrococcigea
M41.22	Altra scoliosi idiopatica: Zona cervicale	M41.99	Scoliosi non specificata: Zona non precisata
M41.23	Altra scoliosi idiopatica: Zona cervicodorsale	M42.00	Osteocondrosi vertebrale giovanile: Localizzazioni multiple della colonna vertebrale
M41.24	Altra scoliosi idiopatica: Zona dorsale	M42.01	Osteocondrosi vertebrale giovanile: Zona occipito-atlanto-assiale
M41.25	Altra scoliosi idiopatica: Zona dorsolombare	M42.02	Osteocondrosi vertebrale giovanile: Zona cervicale
M41.26	Altra scoliosi idiopatica: Zona lombare	M42.03	Osteocondrosi vertebrale giovanile: Zona cervicodorsale
M41.27	Altra scoliosi idiopatica: Zona lombosacrale	M42.04	Osteocondrosi vertebrale giovanile: Zona dorsale
M41.28	Altra scoliosi idiopatica: Zona sacrale e sacrococcigea	M42.05	Osteocondrosi vertebrale giovanile: Zona dorsolombare
M41.29	Altra scoliosi idiopatica: Zona non precisata	M42.06	Osteocondrosi vertebrale giovanile: Zona lombare
M41.30	Scoliosi toracogena: Localizzazioni multiple della colonna vertebrale	M42.07	Osteocondrosi vertebrale giovanile: Zona lombosacrale
M41.31	Scoliosi toracogena: Zona occipito-atlanto-assiale	M42.08	Osteocondrosi vertebrale giovanile: Zona sacrale e sacrococcigea
M41.32	Scoliosi toracogena: Zona cervicale	M42.09	Osteocondrosi vertebrale giovanile: Zona non precisata
M41.33	Scoliosi toracogena: Zona cervicodorsale	M42.10	Osteocondrosi vertebrale dell'adulto: Localizzazioni multiple della colonna vertebrale
M41.34	Scoliosi toracogena: Zona dorsale	M42.11	Osteocondrosi vertebrale dell'adulto: Zona occipito-atlanto-assiale
M41.35	Scoliosi toracogena: Zona dorsolombare	M42.12	Osteocondrosi vertebrale dell'adulto: Zona cervicale
M41.36	Scoliosi toracogena: Zona lombare	M42.13	Osteocondrosi vertebrale dell'adulto: Zona cervicodorsale
M41.37	Scoliosi toracogena: Zona lombosacrale	M42.14	Osteocondrosi vertebrale dell'adulto: Zona dorsale
M41.38	Scoliosi toracogena: Zona sacrale e sacrococcigea	M42.15	Osteocondrosi vertebrale dell'adulto: Zona dorsolombare
M41.39	Scoliosi toracogena: Zona non precisata	M42.16	Osteocondrosi vertebrale dell'adulto: Zona lombare
M41.40	Scoliosi neuromuscolare: Localizzazioni multiple della colonna vertebrale	M42.17	Osteocondrosi vertebrale dell'adulto: Zona lombosacrale
M41.41	Scoliosi neuromuscolare: Zona occipito-atlanto-assiale	M42.18	Osteocondrosi vertebrale dell'adulto: Zona sacrale e sacrococcigea
M41.42	Scoliosi neuromuscolare: Zona cervicale	M42.19	Osteocondrosi vertebrale dell'adulto: Zona non precisata
M41.43	Scoliosi neuromuscolare: Zona cervicodorsale	M42.90	Osteocondrosi vertebrale non specificata: Localizzazioni multiple della colonna vertebrale
M41.44	Scoliosi neuromuscolare: Zona dorsale	M42.91	Osteocondrosi vertebrale non specificata: Zona occipito-atlanto-assiale
M41.45	Scoliosi neuromuscolare: Zona dorsolombare	M42.92	Osteocondrosi vertebrale non specificata: Zona cervicale
M41.46	Scoliosi neuromuscolare: Zona lombare	M42.93	Osteocondrosi vertebrale non specificata: Zona cervicodorsale
M41.47	Scoliosi neuromuscolare: Zona lombosacrale	M42.94	Osteocondrosi vertebrale non specificata: Zona dorsale
M41.48	Scoliosi neuromuscolare: Zona sacrale e sacrococcigea	M42.95	Osteocondrosi vertebrale non specificata: Zona dorsolombare
M41.49	Scoliosi neuromuscolare: Zona non precisata	M42.96	Osteocondrosi vertebrale non specificata: Zona lombare
M41.50	Altra scoliosi secondaria: Localizzazioni multiple della colonna vertebrale	M42.97	Osteocondrosi vertebrale non specificata: Zona lombosacrale
M41.51	Altra scoliosi secondaria: Zona occipito-atlanto-assiale	M42.98	Osteocondrosi vertebrale non specificata: Zona sacrale e sacrococcigea
M41.52	Altra scoliosi secondaria: Zona cervicale		
M41.53	Altra scoliosi secondaria: Zona cervicodorsale		
M41.54	Altra scoliosi secondaria: Zona dorsale		
M41.55	Altra scoliosi secondaria: Zona dorsolombare		
M41.56	Altra scoliosi secondaria: Zona lombare		
M41.57	Altra scoliosi secondaria: Zona lombosacrale		
M41.58	Altra scoliosi secondaria: Zona sacrale e sacrococcigea		
M41.59	Altra scoliosi secondaria: Zona non precisata		
M41.80	Altre forme di scoliosi: Localizzazioni multiple della colonna vertebrale		
M41.81	Altre forme di scoliosi: Zona occipito-atlanto-assiale		
M41.82	Altre forme di scoliosi: Zona cervicale		
M41.83	Altre forme di scoliosi: Zona cervicodorsale		
M41.84	Altre forme di scoliosi: Zona dorsale		

M42.99	Osteocondrosi vertebrale non specificata: Zona non precisata	M43.87	Altre dorsopatie deformanti specificate: Zona lombosacrale
M43.00	Spondilolisi: Localizzazioni multiple della colonna vertebrale	M43.88	Altre dorsopatie deformanti specificate: Zona sacrale e sacrococcigea
M43.01	Spondilolisi: Zona occipito-atlanto-assiale	M43.89	Altre dorsopatie deformanti specificate: Zona non precisata
M43.02	Spondilolisi: Zona cervicale	M43.90	Dorsopatia deformante non specificata: Localizzazioni multiple della colonna vertebrale
M43.03	Spondilolisi: Zona cervicodorsale	M43.91	Dorsopatia deformante non specificata: Zona occipito-atlanto-assiale
M43.04	Spondilolisi: Zona dorsale	M43.92	Dorsopatia deformante non specificata: Zona cervicale
M43.05	Spondilolisi: Zona dorsolombare	M43.93	Dorsopatia deformante non specificata: Zona cervicodorsale
M43.06	Spondilolisi: Zona lombare	M43.94	Dorsopatia deformante non specificata: Zona dorsale
M43.07	Spondilolisi: Zona lombosacrale	M43.95	Dorsopatia deformante non specificata: Zona dorsolombare
M43.08	Spondilolisi: Zona sacrale e sacrococcigea	M43.96	Dorsopatia deformante non specificata: Zona lombare
M43.09	Spondilolisi: Zona non precisata	M43.97	Dorsopatia deformante non specificata: Zona lombosacrale
M43.10	Spondilolistesi: Localizzazioni multiple della colonna vertebrale	M43.98	Dorsopatia deformante non specificata: Zona sacrale e sacrococcigea
M43.11	Spondilolistesi: Zona occipito-atlanto-assiale	M43.99	Dorsopatia deformante non specificata: Zona non precisata
M43.12	Spondilolistesi: Zona cervicale	M45.00	Spondilite anchilosante: Localizzazioni multiple della colonna vertebrale
M43.13	Spondilolistesi: Zona cervicodorsale	M45.01	Spondilite anchilosante: Zona occipito-atlanto-assiale
M43.14	Spondilolistesi: Zona dorsale	M45.02	Spondilite anchilosante: Zona cervicale
M43.15	Spondilolistesi: Zona dorsolombare	M45.03	Spondilite anchilosante: Zona cervicodorsale
M43.16	Spondilolistesi: Zona lombare	M45.04	Spondilite anchilosante: Zona dorsale
M43.17	Spondilolistesi: Zona lombosacrale	M45.05	Spondilite anchilosante: Zona dorsolombare
M43.18	Spondilolistesi: Zona sacrale e sacrococcigea	M45.06	Spondilite anchilosante: Zona lombare
M43.19	Spondilolistesi: Zona non precisata	M45.07	Spondilite anchilosante: Zona lombosacrale
M43.20	Altre fusioni vertebrali: Localizzazioni multiple della colonna vertebrale	M45.08	Spondilite anchilosante: Zona sacrale e sacrococcigea
M43.21	Altre fusioni vertebrali: Zona occipito-atlanto-assiale	M45.09	Spondilite anchilosante: Zona non precisata
M43.22	Altre fusioni vertebrali: Zona cervicale	M46.00	Entesopatia vertebrale: Localizzazioni multiple della colonna vertebrale
M43.23	Altre fusioni vertebrali: Zona cervicodorsale	M46.01	Entesopatia vertebrale: Zona occipito-atlanto-assiale
M43.24	Altre fusioni vertebrali: Zona dorsale	M46.02	Entesopatia vertebrale: Zona cervicale
M43.25	Altre fusioni vertebrali: Zona dorsolombare	M46.03	Entesopatia vertebrale: Zona cervicodorsale
M43.26	Altre fusioni vertebrali: Zona lombare	M46.04	Entesopatia vertebrale: Zona dorsale
M43.27	Altre fusioni vertebrali: Zona lombosacrale	M46.05	Entesopatia vertebrale: Zona dorsolombare
M43.28	Altre fusioni vertebrali: Zona sacrale e sacrococcigea	M46.06	Entesopatia vertebrale: Zona lombare
M43.29	Altre fusioni vertebrali: Zona non precisata	M46.07	Entesopatia vertebrale: Zona lombosacrale
M43.3	Sublussazione atlantoassiale recidivante con mielopatia	M46.08	Entesopatia vertebrale: Zona sacrale e sacrococcigea
M43.4	Altra sublussazione atlantoassiale recidivante	M46.09	Entesopatia vertebrale: Zona non precisata
M43.50	Altra sublussazione vertebrale recidivante: Localizzazioni multiple della colonna vertebrale	M46.1	Sacroileite non classificata altrove
M43.52	Altra sublussazione vertebrale recidivante: Zona cervicale	M46.20	Osteomielite vertebrale: Localizzazioni multiple della colonna vertebrale
M43.53	Altra sublussazione vertebrale recidivante: Zona cervicodorsale	M46.21	Osteomielite vertebrale: Zona occipito-atlanto-assiale
M43.54	Altra sublussazione vertebrale recidivante: Zona dorsale	M46.22	Osteomielite vertebrale: Zona cervicale
M43.55	Altra sublussazione vertebrale recidivante: Zona dorsolombare	M46.23	Osteomielite vertebrale: Zona cervicodorsale
M43.56	Altra sublussazione vertebrale recidivante: Zona lombare	M46.24	Osteomielite vertebrale: Zona dorsale
M43.57	Altra sublussazione vertebrale recidivante: Zona lombosacrale	M46.25	Osteomielite vertebrale: Zona dorsolombare
M43.58	Altra sublussazione vertebrale recidivante: Zona sacrale e sacrococcigea	M46.26	Osteomielite vertebrale: Zona lombare
M43.59	Altra sublussazione vertebrale recidivante: Zona non precisata	M46.27	Osteomielite vertebrale: Zona lombosacrale
M43.6	Torcicollo	M46.28	Osteomielite vertebrale: Zona sacrale e sacrococcigea
M43.80	Altre dorsopatie deformanti specificate: Localizzazioni multiple della colonna vertebrale	M46.29	Osteomielite vertebrale: Zona non precisata
M43.81	Altre dorsopatie deformanti specificate: Zona occipito-atlanto-assiale	M46.30	Infezione (piogenica) di disco intervertebrale: Localizzazioni multiple della colonna vertebrale
M43.82	Altre dorsopatie deformanti specificate: Zona cervicale	M46.31	Infezione (piogenica) di disco intervertebrale: Zona occipito-atlanto-assiale
M43.83	Altre dorsopatie deformanti specificate: Zona cervicodorsale	M46.32	Infezione (piogenica) di disco intervertebrale: Zona cervicale
M43.84	Altre dorsopatie deformanti specificate: Zona dorsale		
M43.85	Altre dorsopatie deformanti specificate: Zona dorsolombare		
M43.86	Altre dorsopatie deformanti specificate: Zona lombare		

M46.33	Infezione (piogenica) di disco intervertebrale: Zona cervicodorsale	M46.96	Spondilopatia infiammatoria non specificata: Zona lombare
M46.34	Infezione (piogenica) di disco intervertebrale: Zona dorsale	M46.97	Spondilopatia infiammatoria non specificata: Zona lombosacrale
M46.35	Infezione (piogenica) di disco intervertebrale: Zona dorsolombare	M46.98	Spondilopatia infiammatoria non specificata: Zona sacrale e sacrococcigea
M46.36	Infezione (piogenica) di disco intervertebrale: Zona lombare	M46.99	Spondilopatia infiammatoria non specificata: Zona non precisata
M46.37	Infezione (piogenica) di disco intervertebrale: Zona lombosacrale	M47.00	Sindrome da compressione dell'arteria spinale anteriore e dell'arteria vertebrale {G99.2}: Localizzazioni multiple della colonna vertebrale
M46.38	Infezione (piogenica) di disco intervertebrale: Zona sacrale e sacrococcigea	M47.01	Sindrome da compressione dell'arteria spinale anteriore e dell'arteria vertebrale {G99.2}: Zona occipito-atlanto-assiale
M46.39	Infezione (piogenica) di disco intervertebrale: Zona non precisata	M47.02	Sindrome da compressione dell'arteria spinale anteriore e dell'arteria vertebrale {G99.2}: Zona cervicale
M46.40	Discite non specificata: Localizzazioni multiple della colonna vertebrale	M47.03	Sindrome da compressione dell'arteria spinale anteriore e dell'arteria vertebrale {G99.2}: Zona cervicodorsale
M46.41	Discite non specificata: Zona occipito-atlanto-assiale	M47.04	Sindrome da compressione dell'arteria spinale anteriore e dell'arteria vertebrale {G99.2}: Zona dorsale
M46.42	Discite non specificata: Zona cervicale	M47.05	Sindrome da compressione dell'arteria spinale anteriore e dell'arteria vertebrale {G99.2}: Zona dorsolombare
M46.43	Discite non specificata: Zona cervicodorsale	M47.06	Sindrome da compressione dell'arteria spinale anteriore e dell'arteria vertebrale {G99.2}: Zona lombare
M46.44	Discite non specificata: Zona dorsale	M47.07	Sindrome da compressione dell'arteria spinale anteriore e dell'arteria vertebrale {G99.2}: Zona lombosacrale
M46.45	Discite non specificata: Zona dorsolombare	M47.08	Sindrome da compressione dell'arteria spinale anteriore e dell'arteria vertebrale {G99.2}: Zona sacrale e sacrococcigea
M46.46	Discite non specificata: Zona lombare	M47.09	Sindrome da compressione dell'arteria spinale anteriore e dell'arteria vertebrale {G99.2}: Zona non precisata
M46.47	Discite non specificata: Zona lombosacrale	M47.10	Altra spondilosi con mielopatia: Localizzazioni multiple della colonna vertebrale
M46.48	Discite non specificata: Zona sacrale e sacrococcigea	M47.11	Altra spondilosi con mielopatia: Zona occipito-atlanto-assiale
M46.49	Discite non specificata: Zona non precisata	M47.12	Altra spondilosi con mielopatia: Zona cervicale
M46.50	Altre spondilopatie infettive: Localizzazioni multiple della colonna vertebrale	M47.13	Altra spondilosi con mielopatia: Zona cervicodorsale
M46.51	Altre spondilopatie infettive: Zona occipito-atlanto-assiale	M47.14	Altra spondilosi con mielopatia: Zona dorsale
M46.52	Altre spondilopatie infettive: Zona cervicale	M47.15	Altra spondilosi con mielopatia: Zona dorsolombare
M46.53	Altre spondilopatie infettive: Zona cervicodorsale	M47.16	Altra spondilosi con mielopatia: Zona lombare
M46.54	Altre spondilopatie infettive: Zona dorsale	M47.17	Altra spondilosi con mielopatia: Zona lombosacrale
M46.55	Altre spondilopatie infettive: Zona dorsolombare	M47.18	Altra spondilosi con mielopatia: Zona sacrale e sacrococcigea
M46.56	Altre spondilopatie infettive: Zona lombare	M47.19	Altra spondilosi con mielopatia: Zona non precisata
M46.57	Altre spondilopatie infettive: Zona lombosacrale	M47.20	Altra spondilosi con radicolopatia: Localizzazioni multiple della colonna vertebrale
M46.58	Altre spondilopatie infettive: Zona sacrale e sacrococcigea	M47.21	Altra spondilosi con radicolopatia: Zona occipito-atlanto-assiale
M46.59	Altre spondilopatie infettive: Zona non precisata	M47.22	Altra spondilosi con radicolopatia: Zona cervicale
M46.80	Altra spondilopatia infiammatoria specificata: Localizzazioni multiple della colonna vertebrale	M47.23	Altra spondilosi con radicolopatia: Zona cervicodorsale
M46.81	Altra spondilopatia infiammatoria specificata: Zona occipito-atlanto-assiale	M47.24	Altra spondilosi con radicolopatia: Zona dorsale
M46.82	Altra spondilopatia infiammatoria specificata: Zona cervicale	M47.25	Altra spondilosi con radicolopatia: Zona dorsolombare
M46.83	Altra spondilopatia infiammatoria specificata: Zona cervicodorsale	M47.26	Altra spondilosi con radicolopatia: Zona lombare
M46.84	Altra spondilopatia infiammatoria specificata: Zona dorsale	M47.27	Altra spondilosi con radicolopatia: Zona lombosacrale
M46.85	Altra spondilopatia infiammatoria specificata: Zona dorsolombare	M47.28	Altra spondilosi con radicolopatia: Zona sacrale e sacrococcigea
M46.86	Altra spondilopatia infiammatoria specificata: Zona lombare	M47.29	Altra spondilosi con radicolopatia: Zona non precisata
M46.87	Altra spondilopatia infiammatoria specificata: Zona lombosacrale	M47.80	Altra spondilosi: Localizzazioni multiple della colonna vertebrale
M46.88	Altra spondilopatia infiammatoria specificata: Zona sacrale e sacrococcigea	M47.81	Altra spondilosi: Zona occipito-atlanto-assiale
M46.89	Altra spondilopatia infiammatoria specificata: Zona non precisata		
M46.90	Spondilopatia infiammatoria non specificata: Localizzazioni multiple della colonna vertebrale		
M46.91	Spondilopatia infiammatoria non specificata: Zona occipito-atlanto-assiale		
M46.92	Spondilopatia infiammatoria non specificata: Zona cervicale		
M46.93	Spondilopatia infiammatoria non specificata: Zona cervicodorsale		
M46.94	Spondilopatia infiammatoria non specificata: Zona dorsale		
M46.95	Spondilopatia infiammatoria non specificata: Zona dorsolombare		

M47.82	Altra spondilosi: Zona cervicale	M48.30	Spondilopatia traumatica: Localizzazioni multiple della colonna vertebrale
M47.83	Altra spondilosi: Zona cervicodorsale	M48.31	Spondilopatia traumatica: Zona occipito-atlanto-assiale
M47.84	Altra spondilosi: Zona dorsale	M48.32	Spondilopatia traumatica: Zona cervicale
M47.85	Altra spondilosi: Zona dorsolombare	M48.33	Spondilopatia traumatica: Zona cervicodorsale
M47.86	Altra spondilosi: Zona lombare	M48.34	Spondilopatia traumatica: Zona dorsale
M47.87	Altra spondilosi: Zona lombosacrale	M48.35	Spondilopatia traumatica: Zona dorsolombare
M47.88	Altra spondilosi: Zona sacrale e sacrococcigea	M48.36	Spondilopatia traumatica: Zona lombare
M47.89	Altra spondilosi: Zona non precisata	M48.37	Spondilopatia traumatica: Zona lombosacrale
M47.90	Spondilosi non specificata: Localizzazioni multiple della colonna vertebrale	M48.38	Spondilopatia traumatica: Zona sacrale e sacrococcigea
M47.91	Spondilosi non specificata: Zona occipito-atlanto-assiale	M48.39	Spondilopatia traumatica: Zona non precisata
M47.92	Spondilosi non specificata: Zona cervicale	M48.40	Frattura vertebrale da fatica: Localizzazioni multiple della colonna vertebrale
M47.93	Spondilosi non specificata: Zona cervicodorsale	M48.41	Frattura vertebrale da fatica: Zona occipito-atlanto-assiale
M47.94	Spondilosi non specificata: Zona dorsale	M48.42	Frattura vertebrale da fatica: Zona cervicale
M47.95	Spondilosi non specificata: Zona dorsolombare	M48.43	Frattura vertebrale da fatica: Zona cervicodorsale
M47.96	Spondilosi non specificata: Zona lombare	M48.44	Frattura vertebrale da fatica: Zona dorsale
M47.97	Spondilosi non specificata: Zona lombosacrale	M48.45	Frattura vertebrale da fatica: Zona dorsolombare
M47.98	Spondilosi non specificata: Zona sacrale e sacrococcigea	M48.46	Frattura vertebrale da fatica: Zona lombosacrale
M47.99	Spondilosi non specificata: Zona non precisata	M48.47	Frattura vertebrale da fatica: Zona sacrale e sacrococcigea
M48.00	Stenosi del canale midollare: Localizzazioni multiple della colonna vertebrale	M48.48	Frattura vertebrale da fatica: Zona non precisata
M48.01	Stenosi del canale midollare: Zona occipito-atlanto-assiale	M48.49	Collasso vertebrale non classificato altrove: Localizzazioni multiple della colonna vertebrale
M48.02	Stenosi del canale midollare: Zona cervicale	M48.50	Collasso vertebrale non classificato altrove: Zona occipito-atlanto-assiale
M48.03	Stenosi del canale midollare: Zona cervicodorsale	M48.51	Collasso vertebrale non classificato altrove: Zona cervicale
M48.04	Stenosi del canale midollare: Zona dorsale	M48.52	Collasso vertebrale non classificato altrove: Zona cervicodorsale
M48.05	Stenosi del canale midollare: Zona dorsolombare	M48.53	Collasso vertebrale non classificato altrove: Zona dorsale
M48.06	Stenosi del canale midollare: Zona lombare	M48.54	Collasso vertebrale non classificato altrove: Zona dorsolombare
M48.07	Stenosi del canale midollare: Zona lombosacrale	M48.55	Collasso vertebrale non classificato altrove: Zona lombare
M48.08	Stenosi del canale midollare: Zona sacrale e sacrococcigea	M48.56	Collasso vertebrale non classificato altrove: Zona lombosacrale
M48.09	Stenosi del canale midollare: Zona non precisata	M48.57	Collasso vertebrale non classificato altrove: Zona sacrale e sacrococcigea
M48.10	Iperostosi anchilosante [Forestier]: Localizzazioni multiple della colonna vertebrale	M48.58	Collasso vertebrale non classificato altrove: Zona non precisata
M48.11	Iperostosi anchilosante [Forestier]: Zona occipito-atlanto-assiale	M48.80	Altre spondilopatie specificate: Localizzazioni multiple della colonna vertebrale
M48.12	Iperostosi anchilosante [Forestier]: Zona cervicale	M48.81	Altre spondilopatie specificate: Zona occipito-atlanto-assiale
M48.13	Iperostosi anchilosante [Forestier]: Zona cervicodorsale	M48.82	Altre spondilopatie specificate: Zona cervicale
M48.14	Iperostosi anchilosante [Forestier]: Zona dorsale	M48.83	Altre spondilopatie specificate: Zona cervicodorsale
M48.15	Iperostosi anchilosante [Forestier]: Zona dorsolombare	M48.84	Altre spondilopatie specificate: Zona dorsale
M48.16	Iperostosi anchilosante [Forestier]: Zona lombare	M48.85	Altre spondilopatie specificate: Zona dorsolombare
M48.17	Iperostosi anchilosante [Forestier]: Zona lombosacrale	M48.86	Altre spondilopatie specificate: Zona lombare
M48.18	Iperostosi anchilosante [Forestier]: Zona sacrale e sacrococcigea	M48.87	Altre spondilopatie specificate: Zona lombosacrale
M48.19	Iperostosi anchilosante [Forestier]: Zona non precisata	M48.88	Altre spondilopatie specificate: Zona sacrale e sacrococcigea
M48.20	Sindrome di Bastrup [diartrosi interspinosa]: Localizzazioni multiple della colonna vertebrale	M48.89	Altre spondilopatie specificate: Zona non precisata
M48.21	Sindrome di Bastrup [diartrosi interspinosa]: Zona occipito-atlanto-assiale	M48.90	Spondilopatia non specificata: Localizzazioni multiple della colonna vertebrale
M48.22	Sindrome di Bastrup [diartrosi interspinosa]: Zona cervicale	M48.91	Spondilopatia non specificata: Zona occipito-atlanto-assiale
M48.23	Sindrome di Bastrup [diartrosi interspinosa]: Zona cervicodorsale	M48.92	Spondilopatia non specificata: Zona cervicale
M48.24	Sindrome di Bastrup [diartrosi interspinosa]: Zona dorsale	M48.93	Spondilopatia non specificata: Zona cervicodorsale
M48.25	Sindrome di Bastrup [diartrosi interspinosa]: Zona dorsolombare	M48.94	Spondilopatia non specificata: Zona dorsale
M48.26	Sindrome di Bastrup [diartrosi interspinosa]: Zona lombare	M48.95	Spondilopatia non specificata: Zona dorsolombare
M48.27	Sindrome di Bastrup [diartrosi interspinosa]: Zona lombosacrale	M48.96	Spondilopatia non specificata: Zona lombare
M48.28	Sindrome di Bastrup [diartrosi interspinosa]: Zona sacrale e sacrococcigea	M48.97	Spondilopatia non specificata: Zona lombosacrale
M48.29	Sindrome di Bastrup [diartrosi interspinosa]: Zona non precisata	M48.98	Spondilopatia non specificata: Zona sacrale e sacrococcigea

M48.99	Spondilopatia non specificata: Zona non precisata	M49.38	Spondilopatia in altre malattie infettive e parassitarie classificate altrove: Zona sacrale e sacrococcigea
M49.00	Tubercolosi della colonna vertebrale {A18.0}: Localizzazioni multiple della colonna vertebrale	M49.39	Spondilopatia in altre malattie infettive e parassitarie classificate altrove: Zona non precisata
M49.01	Tubercolosi della colonna vertebrale {A18.0}: Zona occipito-atlanto-assiale	M49.40	Spondilopatia neuropatica: Localizzazioni multiple della colonna vertebrale
M49.02	Tubercolosi della colonna vertebrale {A18.0}: Zona cervicale	M49.41	Spondilopatia neuropatica: Zona occipito-atlanto-assiale
M49.03	Tubercolosi della colonna vertebrale {A18.0}: Zona cervicodorsale	M49.42	Spondilopatia neuropatica: Zona cervicale
M49.04	Tubercolosi della colonna vertebrale {A18.0}: Zona dorsale	M49.43	Spondilopatia neuropatica: Zona cervicodorsale
M49.05	Tubercolosi della colonna vertebrale {A18.0}: Zona dorsolombare	M49.44	Spondilopatia neuropatica: Zona dorsale
M49.06	Tubercolosi della colonna vertebrale {A18.0}: Zona lombare	M49.45	Spondilopatia neuropatica: Zona dorsolombare
M49.07	Tubercolosi della colonna vertebrale {A18.0}: Zona lombosacrale	M49.46	Spondilopatia neuropatica: Zona lombare
M49.08	Tubercolosi della colonna vertebrale {A18.0}: Zona sacrale e sacrococcigea	M49.47	Spondilopatia neuropatica: Zona lombosacrale
M49.09	Tubercolosi della colonna vertebrale {A18.0}: Zona non precisata	M49.48	Spondilopatia neuropatica: Zona sacrale e sacrococcigea
M49.10	Spondilite da Brucella {A23.-}: Localizzazioni multiple della colonna vertebrale	M49.49	Spondilopatia neuropatica: Zona non precisata
M49.11	Spondilite da Brucella {A23.-}: Zona occipito-atlanto-assiale	M49.50	Collasso vertebrale in malattie classificate altrove: Localizzazioni multiple della colonna vertebrale
M49.12	Spondilite da Brucella {A23.-}: Zona cervicale	M49.51	Collasso vertebrale in malattie classificate altrove: Zona occipito-atlanto-assiale
M49.13	Spondilite da Brucella {A23.-}: Zona cervicodorsale	M49.52	Collasso vertebrale in malattie classificate altrove: Zona cervicale
M49.14	Spondilite da Brucella {A23.-}: Zona dorsale	M49.53	Collasso vertebrale in malattie classificate altrove: Zona cervicodorsale
M49.15	Spondilite da Brucella {A23.-}: Zona dorsolombare	M49.54	Collasso vertebrale in malattie classificate altrove: Zona dorsale
M49.16	Spondilite da Brucella {A23.-}: Zona lombare	M49.55	Collasso vertebrale in malattie classificate altrove: Zona dorsolombare
M49.17	Spondilite da Brucella {A23.-}: Zona lombosacrale	M49.56	Collasso vertebrale in malattie classificate altrove: Zona lombare
M49.18	Spondilite da Brucella {A23.-}: Zona sacrale e sacrococcigea	M49.57	Collasso vertebrale in malattie classificate altrove: Zona lombosacrale
M49.19	Spondilite da Brucella {A23.-}: Zona non precisata	M49.58	Collasso vertebrale in malattie classificate altrove: Zona sacrale e sacrococcigea
M49.20	Spondilite da infezione batterica intestinale {A01-A04}: Localizzazioni multiple della colonna vertebrale	M49.59	Collasso vertebrale in malattie classificate altrove: Zona non precisata
M49.21	Spondilite da infezione batterica intestinale {A01-A04}: Zona occipito-atlanto-assiale	M49.80	Spondilopatia in altre malattie classificate altrove: Localizzazioni multiple della colonna vertebrale
M49.22	Spondilite da infezione batterica intestinale {A01-A04}: Zona cervicale	M49.81	Spondilopatia in altre malattie classificate altrove: Zona occipito-atlanto-assiale
M49.23	Spondilite da infezione batterica intestinale {A01-A04}: Zona cervicodorsale	M49.82	Spondilopatia in altre malattie classificate altrove: Zona cervicale
M49.24	Spondilite da infezione batterica intestinale {A01-A04}: Zona dorsale	M49.83	Spondilopatia in altre malattie classificate altrove: Zona cervicodorsale
M49.25	Spondilite da infezione batterica intestinale {A01-A04}: Zona dorsolombare	M49.84	Spondilopatia in altre malattie classificate altrove: Zona dorsale
M49.26	Spondilite da infezione batterica intestinale {A01-A04}: Zona lombare	M49.85	Spondilopatia in altre malattie classificate altrove: Zona dorsolombare
M49.27	Spondilite da infezione batterica intestinale {A01-A04}: Zona lombosacrale	M49.86	Spondilopatia in altre malattie classificate altrove: Zona lombare
M49.28	Spondilite da infezione batterica intestinale {A01-A04}: Zona sacrale e sacrococcigea	M49.87	Spondilopatia in altre malattie classificate altrove: Zona lombosacrale
M49.29	Spondilite da infezione batterica intestinale {A01-A04}: Zona non precisata	M49.88	Spondilopatia in altre malattie classificate altrove: Zona sacrale e sacrococcigea
M49.30	Spondilopatia in altre malattie infettive e parassitarie classificate altrove: Localizzazioni multiple della colonna vertebrale	M49.89	Spondilopatia in altre malattie classificate altrove: Zona non precisata
M49.31	Spondilopatia in altre malattie infettive e parassitarie classificate altrove: Zona occipito-atlanto-assiale	M50.0	Disturbo di disco cervicale associato a mielopatia {G99.2}
M49.32	Spondilopatia in altre malattie infettive e parassitarie classificate altrove: Zona cervicale	M50.1	Disturbo di disco cervicale associato a radicolopatia
M49.33	Spondilopatia in altre malattie infettive e parassitarie classificate altrove: Zona cervicodorsale	M50.2	Altra ernia di disco cervicale
M49.34	Spondilopatia in altre malattie infettive e parassitarie classificate altrove: Zona dorsale	M50.3	Altra degenerazione di disco cervicale
M49.35	Spondilopatia in altre malattie infettive e parassitarie classificate altrove: Zona dorsolombare	M50.8	Altro disturbo di disco cervicale
M49.36	Spondilopatia in altre malattie infettive e parassitarie classificate altrove: Zona lombare	M50.9	Disturbo, non specificato, di disco cervicale
M49.37	Spondilopatia in altre malattie infettive e parassitarie classificate altrove: Zona lombosacrale	M51.0	Disturbi di disco intervertebrale lombare e di altra sede associati a mielopatia {G99.2}
		M51.1	Disturbi di disco intervertebrale lombare e di altra sede associati a radicolopatia {G55.1}
		M51.2	Ernia di altro disco intervertebrale specificato
		M51.3	Degenerazione di altro disco intervertebrale specificato

M51.4	Noduli di Schmorl	M54.80	Altra dorsalgia: Localizzazioni multiple della colonna vertebrale
M51.8	Altri disturbi, specificati, di disco intervertebrale	M54.81	Altra dorsalgia: Zona occipito-atlanto-assiale
M51.9	Disturbo, non specificato, di disco intervertebrale	M54.82	Altra dorsalgia: Zona cervicale
M53.20	Instabilità della colonna vertebrale: Localizzazioni multiple della colonna vertebrale	M54.83	Altra dorsalgia: Zona cervicodorsale
M53.21	Instabilità della colonna vertebrale: Zona occipito-atlanto-assiale	M54.84	Altra dorsalgia: Zona dorsale
M53.22	Instabilità della colonna vertebrale: Zona cervicale	M54.85	Altra dorsalgia: Zona dorsolombare
M53.23	Instabilità della colonna vertebrale: Zona cervicodorsale	M54.86	Altra dorsalgia: Zona lombare
M53.24	Instabilità della colonna vertebrale: Zona dorsale	M54.87	Altra dorsalgia: Zona lombosacrale
M53.25	Instabilità della colonna vertebrale: Zona dorsolombare	M54.88	Altra dorsalgia: Zona sacrale e sacrococcigea
M53.26	Instabilità della colonna vertebrale: Zona lombare	M54.89	Altra dorsalgia: Zona non precisata
M53.27	Instabilità della colonna vertebrale: Zona lombosacrale	M54.90	Dorsalgia non specificata: Localizzazioni multiple della colonna vertebrale
M53.28	Instabilità della colonna vertebrale: Zona sacrale e sacrococcigea	M54.91	Dorsalgia non specificata: Zona occipito-atlanto-assiale
M53.29	Instabilità della colonna vertebrale: Zona non precisata	M54.92	Dorsalgia non specificata: Zona cervicale
M53.3	Disturbi sacrococcigei non classificati altrove	M54.93	Dorsalgia non specificata: Zona cervicodorsale
M53.80	Altre dorsopatie specificate: Localizzazioni multiple della colonna vertebrale	M54.94	Dorsalgia non specificata: Zona dorsale
M53.81	Altre dorsopatie specificate: Zona occipito-atlanto-assiale	M54.95	Dorsalgia non specificata: Zona dorsolombare
M53.82	Altre dorsopatie specificate: Zona cervicale	M54.96	Dorsalgia non specificata: Zona lombare
M53.83	Altre dorsopatie specificate: Zona cervicodorsale	M54.97	Dorsalgia non specificata: Zona lombosacrale
M53.84	Altre dorsopatie specificate: Zona dorsale	M54.98	Dorsalgia non specificata: Zona sacrale e sacrococcigea
M53.85	Altre dorsopatie specificate: Zona dorsolombare	M54.99	Dorsalgia non specificata: Zona non precisata
M53.86	Altre dorsopatie specificate: Zona lombare	M60.00	Miosite infettiva: Localizzazioni multiple
M53.87	Altre dorsopatie specificate: Zona lombosacrale	M60.01	Miosite infettiva: Area spalla
M53.88	Altre dorsopatie specificate: Zona sacrale e sacrococcigea	M60.02	Miosite infettiva: Braccio
M53.89	Altre dorsopatie specificate: Zona non precisata	M60.03	Miosite infettiva: Avambraccio
M53.90	Dorsopatia non specificata: Localizzazioni multiple della colonna vertebrale	M60.04	Miosite infettiva: Mano
M53.91	Dorsopatia non specificata: Zona occipito-atlanto-assiale	M60.05	Miosite infettiva: Coscia
M53.92	Dorsopatia non specificata: Zona cervicale	M60.06	Miosite infettiva: Gamba
M53.93	Dorsopatia non specificata: Zona cervicodorsale	M60.07	Miosite infettiva: Caviglia e piede
M53.94	Dorsopatia non specificata: Zona dorsale	M60.08	Miosite infettiva: Altro
M53.95	Dorsopatia non specificata: Zona dorsolombare	M60.09	Miosite infettiva: Localizzazione non precisata
M53.96	Dorsopatia non specificata: Zona lombare	M60.10	Miosite interstiziale: Localizzazioni multiple
M53.97	Dorsopatia non specificata: Zona lombosacrale	M60.11	Miosite interstiziale: Area spalla
M53.98	Dorsopatia non specificata: Zona sacrale e sacrococcigea	M60.12	Miosite interstiziale: Braccio
M53.99	Dorsopatia non specificata: Zona non precisata	M60.13	Miosite interstiziale: Avambraccio
M54.03	Pannicolite che interessa le regioni del collo e dorso: Zona cervicodorsale	M60.14	Miosite interstiziale: Mano
M54.04	Pannicolite che interessa le regioni del collo e dorso: Zona dorsale	M60.15	Miosite interstiziale: Coscia
M54.05	Pannicolite che interessa le regioni del collo e dorso: Zona dorsolombare	M60.16	Miosite interstiziale: Gamba
M54.06	Pannicolite che interessa le regioni del collo e dorso: Zona lombare	M60.17	Miosite interstiziale: Caviglia e piede
M54.07	Pannicolite che interessa le regioni del collo e dorso: Zona lombosacrale	M60.18	Miosite interstiziale: Altro
M54.08	Pannicolite che interessa le regioni del collo e dorso: Zona sacrale e sacrococcigea	M60.19	Miosite interstiziale: Localizzazione non precisata
M54.09	Pannicolite che interessa le regioni del collo e dorso: Zona non precisata	M60.20	Granuloma da corpo estraneo dei tessuti molli non classificato altrove: Localizzazioni multiple
M54.14	Radicolopatia: Zona dorsale	M60.21	Granuloma da corpo estraneo dei tessuti molli non classificato altrove: Area spalla
M54.15	Radicolopatia: Zona dorsolombare	M60.22	Granuloma da corpo estraneo dei tessuti molli non classificato altrove: Braccio
M54.16	Radicolopatia: Zona lombare	M60.23	Granuloma da corpo estraneo dei tessuti molli non classificato altrove: Avambraccio
M54.17	Radicolopatia: Zona lombosacrale	M60.24	Granuloma da corpo estraneo dei tessuti molli non classificato altrove: Mano
M54.18	Radicolopatia: Zona sacrale e sacrococcigea	M60.25	Granuloma da corpo estraneo dei tessuti molli non classificato altrove: Coscia
M54.2	Cervicalgia	M60.26	Granuloma da corpo estraneo dei tessuti molli non classificato altrove: Gamba
M54.3	Sciatica	M60.27	Granuloma da corpo estraneo dei tessuti molli non classificato altrove: Caviglia e piede
M54.4	Lombalgia con sciatica	M60.28	Granuloma da corpo estraneo dei tessuti molli non classificato altrove: Altro
M54.5	Dolore lombare	M60.29	Granuloma da corpo estraneo dei tessuti molli non classificato altrove: Localizzazione non precisata
M54.6	Dolore alla colonna vertebrale toracica	M60.80	Altra miosite: Localizzazioni multiple
		M60.81	Altra miosite: Area spalla
		M60.82	Altra miosite: Braccio
		M60.83	Altra miosite: Avambraccio
		M60.84	Altra miosite: Mano
		M60.85	Altra miosite: Coscia
		M60.86	Altra miosite: Gamba

M60.87	Altra miosite: Caviglia e piede	M61.37	Calcificazione ed ossificazione di muscoli da ustioni: Caviglia e piede
M60.88	Altra miosite: Altro	M61.38	Calcificazione ed ossificazione di muscoli da ustioni: Altro
M60.89	Altra miosite: Localizzazione non precisata	M61.39	Calcificazione ed ossificazione di muscoli da ustioni: Localizzazione non precisata
M60.90	Miosite non specificata: Localizzazioni multiple	M61.40	Altra calcificazione di muscoli: Localizzazioni multiple
M60.91	Miosite non specificata: Area spalla	M61.41	Altra calcificazione di muscoli: Area spalla
M60.92	Miosite non specificata: Braccio	M61.42	Altra calcificazione di muscoli: Braccio
M60.93	Miosite non specificata: Avambraccio	M61.43	Altra calcificazione di muscoli: Avambraccio
M60.94	Miosite non specificata: Mano	M61.44	Altra calcificazione di muscoli: Mano
M60.95	Miosite non specificata: Coscia	M61.45	Altra calcificazione di muscoli: Coscia
M60.96	Miosite non specificata: Gamba	M61.46	Altra calcificazione di muscoli: Gamba
M60.97	Miosite non specificata: Caviglia e piede	M61.47	Altra calcificazione di muscoli: Caviglia e piede
M60.98	Miosite non specificata: Altro	M61.48	Altra calcificazione di muscoli: Altro
M60.99	Miosite non specificata: Localizzazione non precisata	M61.49	Altra calcificazione di muscoli: Localizzazione non precisata
M61.00	Miosite ossificante traumatica: Localizzazioni multiple	M61.50	Altre ossificazioni di muscoli: Localizzazioni multiple
M61.01	Miosite ossificante traumatica: Area spalla	M61.51	Altre ossificazioni di muscoli: Area spalla
M61.02	Miosite ossificante traumatica: Braccio	M61.52	Altre ossificazioni di muscoli: Braccio
M61.03	Miosite ossificante traumatica: Avambraccio	M61.53	Altre ossificazioni di muscoli: Avambraccio
M61.04	Miosite ossificante traumatica: Mano	M61.54	Altre ossificazioni di muscoli: Mano
M61.05	Miosite ossificante traumatica: Coscia	M61.55	Altre ossificazioni di muscoli: Coscia
M61.06	Miosite ossificante traumatica: Gamba	M61.56	Altre ossificazioni di muscoli: Gamba
M61.07	Miosite ossificante traumatica: Caviglia e piede	M61.57	Altre ossificazioni di muscoli: Caviglia e piede
M61.08	Miosite ossificante traumatica: Altro	M61.58	Altre ossificazioni di muscoli: Altro
M61.09	Miosite ossificante traumatica: Localizzazione non precisata	M61.59	Altre ossificazioni di muscoli: Localizzazione non precisata
M61.10	Miosite ossificante progressiva: Localizzazioni multiple	M61.90	Calcificazione ed ossificazione di muscoli non specificate: Localizzazioni multiple
M61.11	Miosite ossificante progressiva: Area spalla	M61.91	Calcificazione ed ossificazione di muscoli non specificate: Area spalla
M61.12	Miosite ossificante progressiva: Braccio	M61.92	Calcificazione ed ossificazione di muscoli non specificate: Braccio
M61.13	Miosite ossificante progressiva: Avambraccio	M61.93	Calcificazione ed ossificazione di muscoli non specificate: Avambraccio
M61.14	Miosite ossificante progressiva: Mano	M61.94	Calcificazione ed ossificazione di muscoli non specificate: Mano
M61.15	Miosite ossificante progressiva: Coscia	M61.95	Calcificazione ed ossificazione di muscoli non specificate: Coscia
M61.16	Miosite ossificante progressiva: Gamba	M61.96	Calcificazione ed ossificazione di muscoli non specificate: Gamba
M61.17	Miosite ossificante progressiva: Caviglia e piede	M61.97	Calcificazione ed ossificazione di muscoli non specificate: Caviglia e piede
M61.18	Miosite ossificante progressiva: Altro	M61.98	Calcificazione ed ossificazione di muscoli non specificate: Altro
M61.19	Miosite ossificante progressiva: Localizzazione non precisata	M61.99	Calcificazione ed ossificazione di muscoli non specificate: Localizzazione non precisata
M61.20	Calcificazione e ossificazione di muscoli da paralisi: Localizzazioni multiple	M62.00	Diastasi muscolare: Localizzazioni multiple
M61.21	Calcificazione e ossificazione di muscoli da paralisi: Area spalla	M62.01	Diastasi muscolare: Area spalla
M61.22	Calcificazione e ossificazione di muscoli da paralisi: Braccio	M62.02	Diastasi muscolare: Braccio
M61.23	Calcificazione e ossificazione di muscoli da paralisi: Avambraccio	M62.03	Diastasi muscolare: Avambraccio
M61.24	Calcificazione e ossificazione di muscoli da paralisi: Mano	M62.04	Diastasi muscolare: Mano
M61.25	Calcificazione e ossificazione di muscoli da paralisi: Coscia	M62.05	Diastasi muscolare: Coscia
M61.26	Calcificazione e ossificazione di muscoli da paralisi: Gamba	M62.06	Diastasi muscolare: Gamba
M61.27	Calcificazione e ossificazione di muscoli da paralisi: Caviglia e piede	M62.07	Diastasi muscolare: Caviglia e piede
M61.28	Calcificazione e ossificazione di muscoli da paralisi: Altro	M62.08	Diastasi muscolare: Altro
M61.29	Calcificazione e ossificazione di muscoli da paralisi: Localizzazione non precisata	M62.09	Diastasi muscolare: Localizzazione non precisata
M61.30	Calcificazione ed ossificazione di muscoli da ustioni: Localizzazioni multiple	M62.10	Altra rottura muscolare (non traumatica): Localizzazioni multiple
M61.31	Calcificazione ed ossificazione di muscoli da ustioni: Area spalla	M62.11	Altra rottura muscolare (non traumatica): Area spalla
M61.32	Calcificazione ed ossificazione di muscoli da ustioni: Braccio	M62.12	Altra rottura muscolare (non traumatica): Braccio
M61.33	Calcificazione ed ossificazione di muscoli da ustioni: Avambraccio	M62.13	Altra rottura muscolare (non traumatica): Avambraccio
M61.34	Calcificazione ed ossificazione di muscoli da ustioni: Mano	M62.14	Altra rottura muscolare (non traumatica): Mano
M61.35	Calcificazione ed ossificazione di muscoli da ustioni: Coscia	M62.15	Altra rottura muscolare (non traumatica): Coscia
M61.36	Calcificazione ed ossificazione di muscoli da ustioni: Gamba	M62.16	Altra rottura muscolare (non traumatica): Gamba
		M62.17	Altra rottura muscolare (non traumatica): Caviglia e piede
		M62.18	Altra rottura muscolare (non traumatica): Altro

M62.19	Altra rottura muscolare (non traumatica): Localizzazione non precisata	M62.84	Altri disturbi muscolari specificati: Mano
M62.20	Infarto ischemico di muscolo: Localizzazioni multiple	M62.85	Altri disturbi muscolari specificati: Coscia
M62.21	Infarto ischemico di muscolo: Area spalla	M62.86	Altri disturbi muscolari specificati: Gamba
M62.22	Infarto ischemico di muscolo: Braccio	M62.87	Altri disturbi muscolari specificati: Caviglia e piede
M62.23	Infarto ischemico di muscolo: Avambraccio	M62.88	Altri disturbi muscolari specificati: Altro
M62.24	Infarto ischemico di muscolo: Mano	M62.89	Altri disturbi muscolari specificati: Localizzazione non precisata
M62.25	Infarto ischemico di muscolo: Coscia	M62.90	Disturbi muscolari non specificati: Localizzazioni multiple
M62.26	Infarto ischemico di muscolo: Gamba	M62.91	Disturbi muscolari non specificati: Area spalla
M62.27	Infarto ischemico di muscolo: Caviglia e piede	M62.92	Disturbi muscolari non specificati: Braccio
M62.28	Infarto ischemico di muscolo: Altro	M62.93	Disturbi muscolari non specificati: Avambraccio
M62.29	Infarto ischemico di muscolo: Localizzazione non precisata	M62.94	Disturbi muscolari non specificati: Mano
M62.30	Sindrome da immobilità (paraplegica): Localizzazioni multiple	M62.95	Disturbi muscolari non specificati: Coscia
M62.31	Sindrome da immobilità (paraplegica): Area spalla	M62.96	Disturbi muscolari non specificati: Gamba
M62.32	Sindrome da immobilità (paraplegica): Braccio	M62.97	Disturbi muscolari non specificati: Caviglia e piede
M62.33	Sindrome da immobilità (paraplegica): Avambraccio	M62.98	Disturbi muscolari non specificati: Altro
M62.34	Sindrome da immobilità (paraplegica): Mano	M62.99	Disturbi muscolari non specificati: Localizzazione non precisata
M62.35	Sindrome da immobilità (paraplegica): Coscia	M63.00	Miosite in infezioni batteriche classificate altrove: Localizzazioni multiple
M62.36	Sindrome da immobilità (paraplegica): Gamba	M63.01	Miosite in infezioni batteriche classificate altrove: Area spalla
M62.37	Sindrome da immobilità (paraplegica): Caviglia e piede	M63.02	Miosite in infezioni batteriche classificate altrove: Braccio
M62.38	Sindrome da immobilità (paraplegica): Altro	M63.03	Miosite in infezioni batteriche classificate altrove: Avambraccio
M62.39	Sindrome da immobilità (paraplegica): Localizzazione non precisata	M63.04	Miosite in infezioni batteriche classificate altrove: Mano
M62.40	Contrattura muscolare: Localizzazioni multiple	M63.05	Miosite in infezioni batteriche classificate altrove: Coscia
M62.41	Contrattura muscolare: Area spalla	M63.06	Miosite in infezioni batteriche classificate altrove: Gamba
M62.42	Contrattura muscolare: Braccio	M63.07	Miosite in infezioni batteriche classificate altrove: Caviglia e piede
M62.43	Contrattura muscolare: Avambraccio	M63.08	Miosite in infezioni batteriche classificate altrove: Altro
M62.44	Contrattura muscolare: Mano	M63.09	Miosite in infezioni batteriche classificate altrove: Localizzazione non precisata
M62.45	Contrattura muscolare: Coscia	M63.10	Miosite in infezioni protozoarie e parassitarie classificate altrove: Localizzazioni multiple
M62.46	Contrattura muscolare: Gamba	M63.11	Miosite in infezioni protozoarie e parassitarie classificate altrove: Area spalla
M62.47	Contrattura muscolare: Caviglia e piede	M63.12	Miosite in infezioni protozoarie e parassitarie classificate altrove: Braccio
M62.48	Contrattura muscolare: Altro	M63.13	Miosite in infezioni protozoarie e parassitarie classificate altrove: Avambraccio
M62.49	Contrattura muscolare: Localizzazione non precisata	M63.14	Miosite in infezioni protozoarie e parassitarie classificate altrove: Mano
M62.50	Lisi ed atrofia muscolari non classificate altrove: Localizzazioni multiple	M63.15	Miosite in infezioni protozoarie e parassitarie classificate altrove: Coscia
M62.51	Lisi ed atrofia muscolari non classificate altrove: Area spalla	M63.16	Miosite in infezioni protozoarie e parassitarie classificate altrove: Gamba
M62.52	Lisi ed atrofia muscolari non classificate altrove: Braccio	M63.17	Miosite in infezioni protozoarie e parassitarie classificate altrove: Caviglia e piede
M62.53	Lisi ed atrofia muscolari non classificate altrove: Avambraccio	M63.18	Miosite in infezioni protozoarie e parassitarie classificate altrove: Altro
M62.54	Lisi ed atrofia muscolari non classificate altrove: Mano	M63.19	Miosite in infezioni protozoarie e parassitarie classificate altrove: Localizzazione non precisata
M62.55	Lisi ed atrofia muscolari non classificate altrove: Coscia	M63.20	Miosite in altre infezioni classificate altrove: Localizzazioni multiple
M62.56	Lisi ed atrofia muscolari non classificate altrove: Gamba	M63.21	Miosite in altre infezioni classificate altrove: Area spalla
M62.57	Lisi ed atrofia muscolari non classificate altrove: Caviglia e piede	M63.22	Miosite in altre infezioni classificate altrove: Braccio
M62.58	Lisi ed atrofia muscolari non classificate altrove: Altro	M63.23	Miosite in altre infezioni classificate altrove: Avambraccio
M62.59	Lisi ed atrofia muscolari non classificate altrove: Localizzazione non precisata	M63.24	Miosite in altre infezioni classificate altrove: Mano
M62.60	Stiramento muscolare: Localizzazioni multiple	M63.25	Miosite in altre infezioni classificate altrove: Coscia
M62.61	Stiramento muscolare: Area spalla	M63.26	Miosite in altre infezioni classificate altrove: Gamba
M62.62	Stiramento muscolare: Braccio	M63.27	Miosite in altre infezioni classificate altrove: Caviglia e piede
M62.63	Stiramento muscolare: Avambraccio		
M62.64	Stiramento muscolare: Mano		
M62.65	Stiramento muscolare: Coscia		
M62.66	Stiramento muscolare: Gamba		
M62.67	Stiramento muscolare: Caviglia e piede		
M62.68	Stiramento muscolare: Altro		
M62.69	Stiramento muscolare: Localizzazione non precisata		
M62.80	Altri disturbi muscolari specificati: Localizzazioni multiple		
M62.81	Altri disturbi muscolari specificati: Area spalla		
M62.82	Altri disturbi muscolari specificati: Braccio		
M62.83	Altri disturbi muscolari specificati: Avambraccio		

M63.28	Miosite in altre infezioni classificate altrove: Altro	M65.84	Altre sinoviti e tenosinoviti: Mano
M63.29	Miosite in altre infezioni classificate altrove: Localizzazione non precisata	M65.85	Altre sinoviti e tenosinoviti: Coscia
M63.30	Miosite in sarcoidosi {D86.8}: Localizzazioni multiple	M65.86	Altre sinoviti e tenosinoviti: Gamba
M63.31	Miosite in sarcoidosi {D86.8}: Area spalla	M65.87	Altre sinoviti e tenosinoviti: Caviglia e piede
M63.32	Miosite in sarcoidosi {D86.8}: Braccio	M65.88	Altre sinoviti e tenosinoviti: Altro
M63.33	Miosite in sarcoidosi {D86.8}: Avambraccio	M65.89	Altre sinoviti e tenosinoviti: Localizzazione non precisata
M63.34	Miosite in sarcoidosi {D86.8}: Mano	M65.90	Sinovite e tenosinovite non specificate: Localizzazioni multiple
M63.35	Miosite in sarcoidosi {D86.8}: Coscia	M65.91	Sinovite e tenosinovite non specificate: Area spalla
M63.36	Miosite in sarcoidosi {D86.8}: Gamba	M65.92	Sinovite e tenosinovite non specificate: Braccio
M63.37	Miosite in sarcoidosi {D86.8}: Caviglia e piede	M65.93	Sinovite e tenosinovite non specificate: Avambraccio
M63.38	Miosite in sarcoidosi {D86.8}: Altro	M65.94	Sinovite e tenosinovite non specificate: Mano
M63.39	Miosite in sarcoidosi {D86.8}: Localizzazione non precisata	M65.95	Sinovite e tenosinovite non specificate: Coscia
M63.80	Altri disturbi muscolari in malattie classificate altrove: Localizzazioni multiple	M65.96	Sinovite e tenosinovite non specificate: Gamba
M63.81	Altri disturbi muscolari in malattie classificate altrove: Area spalla	M65.97	Sinovite e tenosinovite non specificate: Caviglia e piede
M63.82	Altri disturbi muscolari in malattie classificate altrove: Braccio	M65.98	Sinovite e tenosinovite non specificate: Altro
M63.83	Altri disturbi muscolari in malattie classificate altrove: Avambraccio	M65.99	Sinovite e tenosinovite non specificate: Localizzazione non precisata
M63.84	Altri disturbi muscolari in malattie classificate altrove: Mano	M66.0	Rottura di cisti poplitea
M63.85	Altri disturbi muscolari in malattie classificate altrove: Coscia	M66.10	Rottura di sinoviale: Localizzazioni multiple
M63.86	Altri disturbi muscolari in malattie classificate altrove: Gamba	M66.11	Rottura di sinoviale: Area spalla
M63.87	Altri disturbi muscolari in malattie classificate altrove: Caviglia e piede	M66.12	Rottura di sinoviale: Braccio
M63.88	Altri disturbi muscolari in malattie classificate altrove: Altro	M66.13	Rottura di sinoviale: Avambraccio
M63.89	Altri disturbi muscolari in malattie classificate altrove: Localizzazione non precisata	M66.14	Rottura di sinoviale: Mano
M65.00	Ascesso di guaina tendinea: Localizzazioni multiple	M66.15	Rottura di sinoviale: Coscia
M65.01	Ascesso di guaina tendinea: Area spalla	M66.16	Rottura di sinoviale: Gamba
M65.02	Ascesso di guaina tendinea: Braccio	M66.17	Rottura di sinoviale: Caviglia e piede
M65.03	Ascesso di guaina tendinea: Avambraccio	M66.18	Rottura di sinoviale: Altro
M65.04	Ascesso di guaina tendinea: Mano	M66.19	Rottura di sinoviale: Localizzazione non precisata
M65.05	Ascesso di guaina tendinea: Coscia	M66.20	Rottura spontanea di tendini estensori: Localizzazioni multiple
M65.06	Ascesso di guaina tendinea: Gamba	M66.21	Rottura spontanea di tendini estensori: Area spalla
M65.07	Ascesso di guaina tendinea: Caviglia e piede	M66.22	Rottura spontanea di tendini estensori: Braccio
M65.08	Ascesso di guaina tendinea: Altro	M66.23	Rottura spontanea di tendini estensori: Avambraccio
M65.09	Ascesso di guaina tendinea: Localizzazione non precisata	M66.24	Rottura spontanea di tendini estensori: Mano
M65.10	Altre (teno)sinoviti infettive: Localizzazioni multiple	M66.25	Rottura spontanea di tendini estensori: Coscia
M65.11	Altre (teno)sinoviti infettive: Area spalla	M66.26	Rottura spontanea di tendini estensori: Gamba
M65.12	Altre (teno)sinoviti infettive: Braccio	M66.27	Rottura spontanea di tendini estensori: Caviglia e piede
M65.13	Altre (teno)sinoviti infettive: Avambraccio	M66.28	Rottura spontanea di tendini estensori: Altro
M65.14	Altre (teno)sinoviti infettive: Mano	M66.29	Rottura spontanea di tendini estensori: Localizzazione non precisata
M65.15	Altre (teno)sinoviti infettive: Coscia	M66.30	Rottura spontanea di tendini flessori: Localizzazioni multiple
M65.16	Altre (teno)sinoviti infettive: Gamba	M66.31	Rottura spontanea di tendini flessori: Area spalla
M65.17	Altre (teno)sinoviti infettive: Caviglia e piede	M66.32	Rottura spontanea di tendini flessori: Braccio
M65.18	Altre (teno)sinoviti infettive: Altro	M66.33	Rottura spontanea di tendini flessori: Avambraccio
M65.19	Altre (teno)sinoviti infettive: Localizzazione non precisata	M66.34	Rottura spontanea di tendini flessori: Mano
M65.20	Tendinite calcifica: Localizzazioni multiple	M66.35	Rottura spontanea di tendini flessori: Coscia
M65.22	Tendinite calcifica: Braccio	M66.36	Rottura spontanea di tendini flessori: Gamba
M65.23	Tendinite calcifica: Avambraccio	M66.37	Rottura spontanea di tendini flessori: Caviglia e piede
M65.24	Tendinite calcifica: Mano	M66.38	Rottura spontanea di tendini flessori: Altro
M65.25	Tendinite calcifica: Coscia	M66.39	Rottura spontanea di tendini flessori: Localizzazione non precisata
M65.26	Tendinite calcifica: Gamba	M66.40	Rottura spontanea di altri tendini: Localizzazioni multiple
M65.27	Tendinite calcifica: Caviglia e piede	M66.41	Rottura spontanea di altri tendini: Area spalla
M65.28	Tendinite calcifica: Altro	M66.42	Rottura spontanea di altri tendini: Braccio
M65.29	Tendinite calcifica: Localizzazione non precisata	M66.43	Rottura spontanea di altri tendini: Avambraccio
M65.3	Dito a scatto	M66.44	Rottura spontanea di altri tendini: Mano
M65.4	Tenosinovite stenosante di de Quervain	M66.45	Rottura spontanea di altri tendini: Coscia
M65.80	Altre sinoviti e tenosinoviti: Localizzazioni multiple	M66.46	Rottura spontanea di altri tendini: Gamba
M65.81	Altre sinoviti e tenosinoviti: Area spalla	M66.47	Rottura spontanea di altri tendini: Caviglia e piede
M65.82	Altre sinoviti e tenosinoviti: Braccio	M66.48	Rottura spontanea di altri tendini: Altro
M65.83	Altre sinoviti e tenosinoviti: Avambraccio	M66.49	Rottura spontanea di altri tendini: Localizzazione non precisata
		M66.50	Rottura spontanea di tendine non specificato: Localizzazioni multiple

M66.51	Rottura spontanea di tendine non specificato: Area spalla	M67.83	Altri disturbi specificati delle sinovie e dei tendini: Avambraccio
M66.52	Rottura spontanea di tendine non specificato: Braccio	M67.84	Altri disturbi specificati delle sinovie e dei tendini: Mano
M66.53	Rottura spontanea di tendine non specificato: Avambraccio	M67.85	Altri disturbi specificati delle sinovie e dei tendini: Coscia
M66.54	Rottura spontanea di tendine non specificato: Mano	M67.86	Altri disturbi specificati delle sinovie e dei tendini: Gamba
M66.55	Rottura spontanea di tendine non specificato: Coscia	M67.87	Altri disturbi specificati delle sinovie e dei tendini: Caviglia e piede
M66.56	Rottura spontanea di tendine non specificato: Gamba	M67.88	Altri disturbi specificati delle sinovie e dei tendini: Altro
M66.57	Rottura spontanea di tendine non specificato: Caviglia e piede	M67.89	Altri disturbi specificati delle sinovie e dei tendini: Localizzazione non precisata
M66.58	Rottura spontanea di tendine non specificato: Altro	M67.90	Disturbo delle sinovie e dei tendini non specificato: Localizzazioni multiple
M66.59	Rottura spontanea di tendine non specificato: Localizzazione non precisata	M67.91	Disturbo delle sinovie e dei tendini non specificato: Area spalla
M67.0	Tendine di Achille corto (acquisito)	M67.92	Disturbo delle sinovie e dei tendini non specificato: Braccio
M67.10	Altra contrattura (di guaina) tendinea: Localizzazioni multiple	M67.93	Disturbo delle sinovie e dei tendini non specificato: Avambraccio
M67.11	Altra contrattura (di guaina) tendinea: Area spalla	M67.94	Disturbo delle sinovie e dei tendini non specificato: Mano
M67.12	Altra contrattura (di guaina) tendinea: Braccio	M67.95	Disturbo delle sinovie e dei tendini non specificato: Coscia
M67.13	Altra contrattura (di guaina) tendinea: Avambraccio	M67.96	Disturbo delle sinovie e dei tendini non specificato: Gamba
M67.14	Altra contrattura (di guaina) tendinea: Mano	M67.97	Disturbo delle sinovie e dei tendini non specificato: Caviglia e piede
M67.15	Altra contrattura (di guaina) tendinea: Coscia	M67.98	Disturbo delle sinovie e dei tendini non specificato: Altro
M67.16	Altra contrattura (di guaina) tendinea: Gamba	M67.99	Disturbo delle sinovie e dei tendini non specificato: Localizzazione non precisata
M67.17	Altra contrattura (di guaina) tendinea: Caviglia e piede	M68.00	Sinoviti e tenosinoviti in malattie batteriche classificate altrove: Localizzazioni multiple
M67.18	Altra contrattura (di guaina) tendinea: Altro	M68.01	Sinoviti e tenosinoviti in malattie batteriche classificate altrove: Area spalla
M67.19	Altra contrattura (di guaina) tendinea: Localizzazione non precisata	M68.02	Sinoviti e tenosinoviti in malattie batteriche classificate altrove: Braccio
M67.20	Ipertrofia sinoviale non classificata altrove: Localizzazioni multiple	M68.03	Sinoviti e tenosinoviti in malattie batteriche classificate altrove: Avambraccio
M67.21	Ipertrofia sinoviale non classificata altrove: Area spalla	M68.04	Sinoviti e tenosinoviti in malattie batteriche classificate altrove: Mano
M67.22	Ipertrofia sinoviale non classificata altrove: Braccio	M68.05	Sinoviti e tenosinoviti in malattie batteriche classificate altrove: Coscia
M67.23	Ipertrofia sinoviale non classificata altrove: Avambraccio	M68.06	Sinoviti e tenosinoviti in malattie batteriche classificate altrove: Gamba
M67.24	Ipertrofia sinoviale non classificata altrove: Mano	M68.07	Sinoviti e tenosinoviti in malattie batteriche classificate altrove: Caviglia e piede
M67.25	Ipertrofia sinoviale non classificata altrove: Coscia	M68.08	Sinoviti e tenosinoviti in malattie batteriche classificate altrove: Altro
M67.26	Ipertrofia sinoviale non classificata altrove: Gamba	M68.09	Sinoviti e tenosinoviti in malattie batteriche classificate altrove: Localizzazione non precisata
M67.27	Ipertrofia sinoviale non classificata altrove: Caviglia e piede	M68.80	Altri disturbi delle sinovie e dei tendini in malattie classificate altrove: Localizzazioni multiple
M67.28	Ipertrofia sinoviale non classificata altrove: Altro	M68.81	Altri disturbi delle sinovie e dei tendini in malattie classificate altrove: Area spalla
M67.29	Ipertrofia sinoviale non classificata altrove: Localizzazione non precisata	M68.82	Altri disturbi delle sinovie e dei tendini in malattie classificate altrove: Braccio
M67.30	Sinovite transitoria: Localizzazioni multiple	M68.83	Altri disturbi delle sinovie e dei tendini in malattie classificate altrove: Avambraccio
M67.31	Sinovite transitoria: Area spalla	M68.84	Altri disturbi delle sinovie e dei tendini in malattie classificate altrove: Mano
M67.32	Sinovite transitoria: Braccio	M68.85	Altri disturbi delle sinovie e dei tendini in malattie classificate altrove: Coscia
M67.33	Sinovite transitoria: Avambraccio	M68.86	Altri disturbi delle sinovie e dei tendini in malattie classificate altrove: Gamba
M67.34	Sinovite transitoria: Mano	M68.87	Altri disturbi delle sinovie e dei tendini in malattie classificate altrove: Caviglia e piede
M67.35	Sinovite transitoria: Coscia		
M67.36	Sinovite transitoria: Gamba		
M67.37	Sinovite transitoria: Caviglia e piede		
M67.38	Sinovite transitoria: Altro		
M67.39	Sinovite transitoria: Localizzazione non precisata		
M67.40	Ganglio: Localizzazioni multiple		
M67.41	Ganglio: Area spalla		
M67.42	Ganglio: Braccio		
M67.43	Ganglio: Avambraccio		
M67.44	Ganglio: Mano		
M67.45	Ganglio: Coscia		
M67.46	Ganglio: Gamba		
M67.47	Ganglio: Caviglia e piede		
M67.48	Ganglio: Altro		
M67.49	Ganglio: Localizzazione non precisata		
M67.80	Altri disturbi specificati delle sinovie e dei tendini: Localizzazioni multiple		
M67.81	Altri disturbi specificati delle sinovie e dei tendini: Area spalla		
M67.82	Altri disturbi specificati delle sinovie e dei tendini: Braccio		

M68.88	Altri disturbi delle sinovie e dei tendini in malattie classificate altrove: Altro	M71.82	Altre borsopatie specificate: Braccio
M68.89	Altri disturbi delle sinovie e dei tendini in malattie classificate altrove: Localizzazione non precisata	M71.83	Altre borsopatie specificate: Avambraccio
M70.0	Sinovite crepitante cronica della mano e del polso	M71.84	Altre borsopatie specificate: Mano
M70.1	Borsite della mano	M71.85	Altre borsopatie specificate: Coscia
M70.2	Borsite dell'olecrano	M71.86	Altre borsopatie specificate: Gamba
M70.3	Altra borsite del gomito	M71.87	Altre borsopatie specificate: Caviglia e piede
M70.4	Borsite prepatellare	M71.88	Altre borsopatie specificate: Altro
M70.5	Altra borsite del ginocchio	M71.89	Altre borsopatie specificate: Localizzazione non precisata
M70.6	Borsite trocanterica	M71.90	Borsopatia non specificata: Localizzazioni multiple
M70.7	Altre borsite dell'anca	M71.91	Borsopatia non specificata: Area spalla
M70.8	Altri disturbi dei tessuti molli da sforzo, sforzo eccessivo, compressione	M71.92	Borsopatia non specificata: Braccio
M70.9	Disturbo non specificato dei tessuti molli da sforzo, sforzo eccessivo, compressione	M71.93	Borsopatia non specificata: Avambraccio
M71.00	Ascesso di borsa sinoviale: Localizzazioni multiple	M71.94	Borsopatia non specificata: Mano
M71.01	Ascesso di borsa sinoviale: Area spalla	M71.95	Borsopatia non specificata: Coscia
M71.02	Ascesso di borsa sinoviale: Braccio	M71.96	Borsopatia non specificata: Gamba
M71.03	Ascesso di borsa sinoviale: Avambraccio	M71.97	Borsopatia non specificata: Caviglia e piede
M71.04	Ascesso di borsa sinoviale: Mano	M71.98	Borsopatia non specificata: Altro
M71.05	Ascesso di borsa sinoviale: Coscia	M71.99	Borsopatia non specificata: Localizzazione non precisata
M71.06	Ascesso di borsa sinoviale: Gamba	M72.0	Fibromatosi della fascia palmare [Dupuytren]
M71.07	Ascesso di borsa sinoviale: Caviglia e piede	M72.1	Cuscinetti delle nocche (di Garrod)
M71.08	Ascesso di borsa sinoviale: Altro	M72.2	Fibromatosi della fascia plantare [Ledderhose]
M71.09	Ascesso di borsa sinoviale: Localizzazione non precisata	M72.40	Fibromatosi pseudosarcomatosa: Localizzazioni multiple
M71.10	Altra borsite infettiva: Localizzazioni multiple	M72.41	Fibromatosi pseudosarcomatosa: Area spalla
M71.11	Altra borsite infettiva: Area spalla	M72.42	Fibromatosi pseudosarcomatosa: Braccio
M71.12	Altra borsite infettiva: Braccio	M72.43	Fibromatosi pseudosarcomatosa: Avambraccio
M71.13	Altra borsite infettiva: Avambraccio	M72.44	Fibromatosi pseudosarcomatosa: Mano
M71.14	Altra borsite infettiva: Mano	M72.45	Fibromatosi pseudosarcomatosa: Coscia
M71.15	Altra borsite infettiva: Coscia	M72.46	Fibromatosi pseudosarcomatosa: Gamba
M71.16	Altra borsite infettiva: Gamba	M72.47	Fibromatosi pseudosarcomatosa: Caviglia e piede
M71.17	Altra borsite infettiva: Caviglia e piede	M72.48	Fibromatosi pseudosarcomatosa: Altro
M71.18	Altra borsite infettiva: Altro	M72.49	Fibromatosi pseudosarcomatosa: Localizzazione non precisata
M71.19	Altra borsite infettiva: Localizzazione non precisata	M72.60	Fascite necrotizzante: Localizzazioni multiple
M71.2	Ciste sinoviale poplitea [Baker]	M72.61	Fascite necrotizzante: Area spalla
M71.30	Altra ciste di borsa sinoviale: Localizzazioni multiple	M72.62	Fascite necrotizzante: Braccio
M71.31	Altra ciste di borsa sinoviale: Area spalla	M72.63	Fascite necrotizzante: Avambraccio
M71.32	Altra ciste di borsa sinoviale: Braccio	M72.64	Fascite necrotizzante: Mano
M71.33	Altra ciste di borsa sinoviale: Avambraccio	M72.65	Fascite necrotizzante: Coscia
M71.34	Altra ciste di borsa sinoviale: Mano	M72.66	Fascite necrotizzante: Gamba
M71.35	Altra ciste di borsa sinoviale: Coscia	M72.67	Fascite necrotizzante: Caviglia e piede
M71.36	Altra ciste di borsa sinoviale: Gamba	M72.68	Fascite necrotizzante: Altro
M71.37	Altra ciste di borsa sinoviale: Caviglia e piede	M72.69	Fascite necrotizzante: Localizzazione non precisata
M71.38	Altra ciste di borsa sinoviale: Altro	M72.80	Altre fibromatosi: Localizzazioni multiple
M71.39	Altra ciste di borsa sinoviale: Localizzazione non precisata	M72.81	Altre fibromatosi: Area spalla
M71.40	Borsite calcificante: Localizzazioni multiple	M72.82	Altre fibromatosi: Braccio
M71.42	Borsite calcificante: Braccio	M72.83	Altre fibromatosi: Avambraccio
M71.43	Borsite calcificante: Avambraccio	M72.84	Altre fibromatosi: Mano
M71.44	Borsite calcificante: Mano	M72.85	Altre fibromatosi: Coscia
M71.45	Borsite calcificante: Coscia	M72.86	Altre fibromatosi: Gamba
M71.46	Borsite calcificante: Gamba	M72.87	Altre fibromatosi: Caviglia e piede
M71.47	Borsite calcificante: Caviglia e piede	M72.88	Altre fibromatosi: Altro
M71.48	Borsite calcificante: Altro	M72.89	Altre fibromatosi: Localizzazione non precisata
M71.49	Borsite calcificante: Localizzazione non precisata	M72.90	Fibromatosi non specificata: Localizzazioni multiple
M71.50	Altra borsite non classificata altrove: Localizzazioni multiple	M72.91	Fibromatosi non specificata: Area spalla
M71.52	Altra borsite non classificata altrove: Braccio	M72.92	Fibromatosi non specificata: Braccio
M71.53	Altra borsite non classificata altrove: Avambraccio	M72.93	Fibromatosi non specificata: Avambraccio
M71.54	Altra borsite non classificata altrove: Mano	M72.94	Fibromatosi non specificata: Mano
M71.55	Altra borsite non classificata altrove: Coscia	M72.95	Fibromatosi non specificata: Coscia
M71.56	Altra borsite non classificata altrove: Gamba	M72.96	Fibromatosi non specificata: Gamba
M71.57	Altra borsite non classificata altrove: Caviglia e piede	M72.97	Fibromatosi non specificata: Caviglia e piede
M71.58	Altra borsite non classificata altrove: Altro	M72.98	Fibromatosi non specificata: Altro
M71.59	Altra borsite non classificata altrove: Localizzazione non precisata	M72.99	Fibromatosi non specificata: Localizzazione non precisata
M71.80	Altre borsopatie specificate: Localizzazioni multiple	M73.00	Borsite gonococcica {A54.4}: Localizzazioni multiple
M71.81	Altre borsopatie specificate: Area spalla	M73.01	Borsite gonococcica {A54.4}: Area spalla
		M73.02	Borsite gonococcica {A54.4}: Braccio
		M73.03	Borsite gonococcica {A54.4}: Avambraccio
		M73.04	Borsite gonococcica {A54.4}: Mano

M73.05	Borsite gonococcica {A54.4}: Coscia	M79.04	Reumatismo non specificato: Mano
M73.06	Borsite gonococcica {A54.4}: Gamba	M79.05	Reumatismo non specificato: Coscia
M73.07	Borsite gonococcica {A54.4}: Caviglia e piede	M79.06	Reumatismo non specificato: Gamba
M73.08	Borsite gonococcica {A54.4}: Altro	M79.07	Reumatismo non specificato: Caviglia e piede
M73.09	Borsite gonococcica {A54.4}: Localizzazione non precisata	M79.08	Reumatismo non specificato: Altro
M73.10	Borsite sifilitica {A52.7}: Localizzazioni multiple	M79.09	Reumatismo non specificato: Localizzazione non precisata
M73.11	Borsite sifilitica {A52.7}: Area spalla	M79.10	Mialgia: Localizzazioni multiple
M73.12	Borsite sifilitica {A52.7}: Braccio	M79.11	Mialgia: Area spalla
M73.13	Borsite sifilitica {A52.7}: Avambraccio	M79.12	Mialgia: Braccio
M73.14	Borsite sifilitica {A52.7}: Mano	M79.13	Mialgia: Avambraccio
M73.15	Borsite sifilitica {A52.7}: Coscia	M79.14	Mialgia: Mano
M73.16	Borsite sifilitica {A52.7}: Gamba	M79.15	Mialgia: Coscia
M73.17	Borsite sifilitica {A52.7}: Caviglia e piede	M79.16	Mialgia: Gamba
M73.18	Borsite sifilitica {A52.7}: Altro	M79.17	Mialgia: Caviglia e piede
M73.19	Borsite sifilitica {A52.7}: Localizzazione non precisata	M79.18	Mialgia: Altro
M73.80	Altri disturbi dei tessuti molli in altre malattie classificate altrove: Localizzazioni multiple	M79.19	Mialgia: Localizzazione non precisata
M73.81	Altri disturbi dei tessuti molli in altre malattie classificate altrove: Area spalla	M79.46	Ipertrofia del cuscinetto adiposo (infrapatellare) [Hoffa-Kastert]: Gamba
M73.82	Altri disturbi dei tessuti molli in altre malattie classificate altrove: Braccio	M79.50	Corpo estraneo residuo in tessuto molle: Localizzazioni multiple
M73.83	Altri disturbi dei tessuti molli in altre malattie classificate altrove: Avambraccio	M79.51	Corpo estraneo residuo in tessuto molle: Area spalla
M73.84	Altri disturbi dei tessuti molli in altre malattie classificate altrove: Mano	M79.52	Corpo estraneo residuo in tessuto molle: Braccio
M73.85	Altri disturbi dei tessuti molli in altre malattie classificate altrove: Coscia	M79.53	Corpo estraneo residuo in tessuto molle: Avambraccio
M73.86	Altri disturbi dei tessuti molli in altre malattie classificate altrove: Gamba	M79.54	Corpo estraneo residuo in tessuto molle: Mano
M73.87	Altri disturbi dei tessuti molli in altre malattie classificate altrove: Caviglia e piede	M79.55	Corpo estraneo residuo in tessuto molle: Coscia
M73.88	Altri disturbi dei tessuti molli in altre malattie classificate altrove: Altro	M79.56	Corpo estraneo residuo in tessuto molle: Gamba
M73.89	Altri disturbi dei tessuti molli in altre malattie classificate altrove: Localizzazione non precisata	M79.57	Corpo estraneo residuo in tessuto molle: Caviglia e piede
M75.0	Capsulite adesiva della spalla	M79.58	Corpo estraneo residuo in tessuto molle: Altro
M75.1	Lesioni della cuffia dei rotatori	M79.59	Corpo estraneo residuo in tessuto molle: Localizzazione non precisata
M75.2	Tendinite del muscolo bicipite brachiale	M79.60	Algia degli arti: Localizzazioni multiple
M75.3	Tendinite calcificante della spalla	M79.61	Algia degli arti: Area spalla
M75.4	Sindrome da "impingement" [o "da conflitto anteriore" o da "attrito acromion-omeroale"] della spalla	M79.62	Algia degli arti: Braccio
M75.5	Borsite della spalla	M79.63	Algia degli arti: Avambraccio
M75.6	Lesione del labbro glenoideo in alterazione degenerativa della spalla	M79.64	Algia degli arti: Mano
M75.8	Altre lesioni della spalla	M79.65	Algia degli arti: Coscia
M75.9	Lesione della spalla non specificata	M79.66	Algia degli arti: Gamba
M76.0	Tendinite glutea	M79.67	Algia degli arti: Caviglia e piede
M76.1	Tendinite dello psoas	M79.69	Algia degli arti: Localizzazione non precisata
M76.2	Sperone della cresta iliaca	M79.70	Fibromialgia: Localizzazioni multiple
M76.3	Sindrome della bandelletta ileotibiale	M79.80	Altri disturbi specificati dei tessuti molli: Localizzazioni multiple
M76.4	Borsite del legamento tibiale collaterale [Pellegrini-Stieda]	M79.81	Altri disturbi specificati dei tessuti molli: Area spalla
M76.5	Tendinite del legamento rotuleo	M79.82	Altri disturbi specificati dei tessuti molli: Braccio
M76.6	Tendinite di Achille	M79.83	Altri disturbi specificati dei tessuti molli: Avambraccio
M76.7	Tendinite peroneale	M79.84	Altri disturbi specificati dei tessuti molli: Mano
M76.8	Altre entesopatie degli arti inferiori, escluso il piede	M79.85	Altri disturbi specificati dei tessuti molli: Coscia
M76.9	Entesopatia di arto inferiore non specificata	M79.86	Altri disturbi specificati dei tessuti molli: Gamba
M77.0	Epicondilita mediale	M79.87	Altri disturbi specificati dei tessuti molli: Caviglia e piede
M77.1	Epicondilita laterale	M79.88	Altri disturbi specificati dei tessuti molli: Altro
M77.2	Periartrite del polso	M79.89	Altri disturbi specificati dei tessuti molli: Localizzazione non precisata
M77.3	Sperone calcaneare	M79.90	Disturbo dei tessuti molli non specificato: Localizzazioni multiple
M77.4	Metatarsalgia	M79.91	Disturbo dei tessuti molli non specificato: Area spalla
M77.5	Altra entesopatia del piede	M79.92	Disturbo dei tessuti molli non specificato: Braccio
M77.8	Altre entesopatie non classificate altrove	M79.93	Disturbo dei tessuti molli non specificato: Avambraccio
M77.9	Entesopatia non specificata	M79.94	Disturbo dei tessuti molli non specificato: Mano
M79.00	Reumatismo non specificato: Localizzazioni multiple	M79.95	Disturbo dei tessuti molli non specificato: Coscia
M79.01	Reumatismo non specificato: Area spalla	M79.96	Disturbo dei tessuti molli non specificato: Gamba
M79.02	Reumatismo non specificato: Braccio	M79.97	Disturbo dei tessuti molli non specificato: Caviglia e piede
M79.03	Reumatismo non specificato: Avambraccio	M79.98	Disturbo dei tessuti molli non specificato: Altro
		M79.99	Disturbo dei tessuti molli non specificato: Localizzazione non precisata

M80.00	Osteoporosi post-menopausale con frattura patologica: Localizzazioni multiple	M80.35	Osteoporosi da malassorbimento post-chirurgico con frattura patologica: Coscia
M80.01	Osteoporosi post-menopausale con frattura patologica: Area spalla	M80.36	Osteoporosi da malassorbimento post-chirurgico con frattura patologica: Gamba
M80.02	Osteoporosi post-menopausale con frattura patologica: Braccio	M80.37	Osteoporosi da malassorbimento post-chirurgico con frattura patologica: Caviglia e piede
M80.03	Osteoporosi post-menopausale con frattura patologica: Avambraccio	M80.38	Osteoporosi da malassorbimento post-chirurgico con frattura patologica: Altro
M80.04	Osteoporosi post-menopausale con frattura patologica: Mano	M80.39	Osteoporosi da malassorbimento post-chirurgico con frattura patologica: Localizzazione non precisata
M80.05	Osteoporosi post-menopausale con frattura patologica: Coscia	M80.40	Osteoporosi indotta da farmaci con frattura patologica: Localizzazioni multiple
M80.06	Osteoporosi post-menopausale con frattura patologica: Gamba	M80.41	Osteoporosi indotta da farmaci con frattura patologica: Area spalla
M80.07	Osteoporosi post-menopausale con frattura patologica: Caviglia e piede	M80.42	Osteoporosi indotta da farmaci con frattura patologica: Braccio
M80.08	Osteoporosi post-menopausale con frattura patologica: Altro	M80.43	Osteoporosi indotta da farmaci con frattura patologica: Avambraccio
M80.09	Osteoporosi post-menopausale con frattura patologica: Localizzazione non precisata	M80.44	Osteoporosi indotta da farmaci con frattura patologica: Mano
M80.10	Osteoporosi post-ovariectomia con frattura patologica: Localizzazioni multiple	M80.45	Osteoporosi indotta da farmaci con frattura patologica: Coscia
M80.11	Osteoporosi post-ovariectomia con frattura patologica: Area spalla	M80.46	Osteoporosi indotta da farmaci con frattura patologica: Gamba
M80.12	Osteoporosi post-ovariectomia con frattura patologica: Braccio	M80.47	Osteoporosi indotta da farmaci con frattura patologica: Caviglia e piede
M80.13	Osteoporosi post-ovariectomia con frattura patologica: Avambraccio	M80.48	Osteoporosi indotta da farmaci con frattura patologica: Altro
M80.14	Osteoporosi post-ovariectomia con frattura patologica: Mano	M80.49	Osteoporosi indotta da farmaci con frattura patologica: Localizzazione non precisata
M80.15	Osteoporosi post-ovariectomia con frattura patologica: Coscia	M80.50	Osteoporosi idiopatica con frattura patologica: Localizzazioni multiple
M80.16	Osteoporosi post-ovariectomia con frattura patologica: Gamba	M80.51	Osteoporosi idiopatica con frattura patologica: Area spalla
M80.17	Osteoporosi post-ovariectomia con frattura patologica: Caviglia e piede	M80.52	Osteoporosi idiopatica con frattura patologica: Braccio
M80.18	Osteoporosi post-ovariectomia con frattura patologica: Altro	M80.53	Osteoporosi idiopatica con frattura patologica: Avambraccio
M80.19	Osteoporosi post-ovariectomia con frattura patologica: Localizzazione non precisata	M80.54	Osteoporosi idiopatica con frattura patologica: Mano
M80.20	Osteoporosi da inattività con frattura patologica: Localizzazioni multiple	M80.55	Osteoporosi idiopatica con frattura patologica: Coscia
M80.21	Osteoporosi da inattività con frattura patologica: Area spalla	M80.56	Osteoporosi idiopatica con frattura patologica: Gamba
M80.22	Osteoporosi da inattività con frattura patologica: Braccio	M80.57	Osteoporosi idiopatica con frattura patologica: Caviglia e piede
M80.23	Osteoporosi da inattività con frattura patologica: Avambraccio	M80.58	Osteoporosi idiopatica con frattura patologica: Altro
M80.24	Osteoporosi da inattività con frattura patologica: Mano	M80.59	Osteoporosi idiopatica con frattura patologica: Localizzazione non precisata
M80.25	Osteoporosi da inattività con frattura patologica: Coscia	M80.80	Altra osteoporosi con frattura patologica: Localizzazioni multiple
M80.26	Osteoporosi da inattività con frattura patologica: Gamba	M80.81	Altra osteoporosi con frattura patologica: Area spalla
M80.27	Osteoporosi da inattività con frattura patologica: Caviglia e piede	M80.82	Altra osteoporosi con frattura patologica: Braccio
M80.28	Osteoporosi da inattività con frattura patologica: Altro	M80.83	Altra osteoporosi con frattura patologica: Avambraccio
M80.29	Osteoporosi da inattività con frattura patologica: Localizzazione non precisata	M80.84	Altra osteoporosi con frattura patologica: Mano
M80.30	Osteoporosi da malassorbimento post-chirurgico con frattura patologica: Localizzazioni multiple	M80.85	Altra osteoporosi con frattura patologica: Coscia
M80.31	Osteoporosi da malassorbimento post-chirurgico con frattura patologica: Area spalla	M80.86	Altra osteoporosi con frattura patologica: Gamba
M80.32	Osteoporosi da malassorbimento post-chirurgico con frattura patologica: Braccio	M80.87	Altra osteoporosi con frattura patologica: Caviglia e piede
M80.33	Osteoporosi da malassorbimento post-chirurgico con frattura patologica: Avambraccio	M80.88	Altra osteoporosi con frattura patologica: Altro
M80.34	Osteoporosi da malassorbimento post-chirurgico con frattura patologica: Mano	M80.89	Altra osteoporosi con frattura patologica: Localizzazione non precisata
		M80.90	Osteoporosi con frattura patologica, non specificata: Localizzazioni multiple
		M80.91	Osteoporosi con frattura patologica, non specificata: Area spalla
		M80.92	Osteoporosi con frattura patologica, non specificata: Braccio
		M80.93	Osteoporosi con frattura patologica, non specificata: Avambraccio

M80.94	Osteoporosi con frattura patologica, non specificata: Mano	M81.43 M81.44	Osteoporosi indotta da farmaco: Avambraccio Osteoporosi indotta da farmaco: Mano
M80.95	Osteoporosi con frattura patologica, non specificata: Coscia	M81.45 M81.46	Osteoporosi indotta da farmaco: Coscia Osteoporosi indotta da farmaco: Gamba
M80.96	Osteoporosi con frattura patologica, non specificata: Gamba	M81.47 M81.48	Osteoporosi indotta da farmaco: Caviglia e piede Osteoporosi indotta da farmaco: Altro
M80.97	Osteoporosi con frattura patologica, non specificata: Caviglia e piede	M81.49	Osteoporosi indotta da farmaco: Localizzazione non precisata
M80.98	Osteoporosi con frattura patologica, non specificata: Altro	M81.50 M81.51	Osteoporosi idiopatica: Localizzazioni multiple Osteoporosi idiopatica: Area spalla
M80.99	Osteoporosi con frattura patologica, non specificata: Localizzazione non precisata	M81.52	Osteoporosi idiopatica: Braccio
M81.00	Osteoporosi post-menopausale: Localizzazioni multiple	M81.53 M81.54	Osteoporosi idiopatica: Avambraccio Osteoporosi idiopatica: Mano
M81.01	Osteoporosi post-menopausale: Area spalla	M81.55 M81.56	Osteoporosi idiopatica: Coscia Osteoporosi idiopatica: Gamba
M81.02	Osteoporosi post-menopausale: Braccio	M81.57	Osteoporosi idiopatica: Caviglia e piede
M81.03	Osteoporosi post-menopausale: Avambraccio	M81.58	Osteoporosi idiopatica: Altro
M81.04	Osteoporosi post-menopausale: Mano	M81.59	Osteoporosi idiopatica: Localizzazione non precisata
M81.05	Osteoporosi post-menopausale: Coscia	M81.60	Osteoporosi localizzata [Lequesne]: Localizzazioni multiple
M81.06	Osteoporosi post-menopausale: Gamba		
M81.07	Osteoporosi post-menopausale: Caviglia e piede	M81.65	Osteoporosi localizzata [Lequesne]: Coscia
M81.08	Osteoporosi post-menopausale: Altro	M81.66	Osteoporosi localizzata [Lequesne]: Gamba
M81.09	Osteoporosi post-menopausale: Localizzazione non precisata	M81.67 M81.69	Osteoporosi localizzata [Lequesne]: Caviglia e piede Osteoporosi localizzata [Lequesne]: Localizzazione non precisata
M81.10	Osteoporosi post-ovariectomia: Localizzazioni multiple		Altra osteoporosi: Localizzazioni multiple
M81.11	Osteoporosi post-ovariectomia: Area spalla	M81.80 M81.81	Altra osteoporosi: Area spalla
M81.12	Osteoporosi post-ovariectomia: Braccio	M81.82	Altra osteoporosi: Braccio
M81.13	Osteoporosi post-ovariectomia: Avambraccio	M81.83	Altra osteoporosi: Avambraccio
M81.14	Osteoporosi post-ovariectomia: Mano	M81.84	Altra osteoporosi: Mano
M81.15	Osteoporosi post-ovariectomia: Coscia	M81.85	Altra osteoporosi: Coscia
M81.16	Osteoporosi post-ovariectomia: Gamba	M81.86	Altra osteoporosi: Gamba
M81.17	Osteoporosi post-ovariectomia: Caviglia e piede	M81.87	Altra osteoporosi: Caviglia e piede
M81.18	Osteoporosi post-ovariectomia: Altro	M81.88	Altra osteoporosi: Altro
M81.19	Osteoporosi post-ovariectomia: Localizzazione non precisata	M81.89 M81.90	Altra osteoporosi: Localizzazione non precisata Osteoporosi non specificata: Localizzazioni multiple
M81.20	Osteoporosi da inattività: Localizzazioni multiple	M81.91	Osteoporosi non specificata: Area spalla
M81.21	Osteoporosi da inattività: Area spalla	M81.92	Osteoporosi non specificata: Braccio
M81.22	Osteoporosi da inattività: Braccio	M81.93	Osteoporosi non specificata: Avambraccio
M81.23	Osteoporosi da inattività: Avambraccio	M81.94	Osteoporosi non specificata: Mano
M81.24	Osteoporosi da inattività: Mano	M81.95	Osteoporosi non specificata: Coscia
M81.25	Osteoporosi da inattività: Coscia	M81.96	Osteoporosi non specificata: Gamba
M81.26	Osteoporosi da inattività: Gamba	M81.97	Osteoporosi non specificata: Caviglia e piede
M81.27	Osteoporosi da inattività: Caviglia e piede	M81.98	Osteoporosi non specificata: Altro
M81.28	Osteoporosi da inattività: Altro	M81.99	Osteoporosi non specificata: Localizzazione non precisata
M81.29	Osteoporosi da inattività: Localizzazione non precisata	M82.00	Osteoporosi in mieloma multiplo {C90.0-}: Localizzazioni multiple
M81.30	Osteoporosi da malassorbimento post-chirurgico: Localizzazioni multiple	M82.01	Osteoporosi in mieloma multiplo {C90.0-}: Area spalla
M81.31	Osteoporosi da malassorbimento post-chirurgico: Area spalla		
M81.32	Osteoporosi da malassorbimento post-chirurgico: Braccio	M82.02	Osteoporosi in mieloma multiplo {C90.0-}: Braccio
M81.33	Osteoporosi da malassorbimento post-chirurgico: Avambraccio	M82.03	Osteoporosi in mieloma multiplo {C90.0-}: Avambraccio
M81.34	Osteoporosi da malassorbimento post-chirurgico: Mano	M82.04	Osteoporosi in mieloma multiplo {C90.0-}: Mano
M81.35	Osteoporosi da malassorbimento post-chirurgico: Coscia	M82.05	Osteoporosi in mieloma multiplo {C90.0-}: Coscia
M81.36	Osteoporosi da malassorbimento post-chirurgico: Gamba	M82.06	Osteoporosi in mieloma multiplo {C90.0-}: Gamba
M81.37	Osteoporosi da malassorbimento post-chirurgico: Caviglia e piede	M82.07	Osteoporosi in mieloma multiplo {C90.0-}: Caviglia e piede
M81.38	Osteoporosi da malassorbimento post-chirurgico: Altro	M82.08	Osteoporosi in mieloma multiplo {C90.0-}: Altro
M81.39	Osteoporosi da malassorbimento post-chirurgico: Localizzazione non precisata	M82.09	Osteoporosi in mieloma multiplo {C90.0-}: Localizzazione non precisata
M81.40	Osteoporosi indotta da farmaco: Localizzazioni multiple	M82.10	Osteoporosi in disturbi endocrini {E00-E34}: Localizzazioni multiple
M81.41	Osteoporosi indotta da farmaco: Area spalla	M82.11	Osteoporosi in disturbi endocrini {E00-E34}: Area spalla
M81.42	Osteoporosi indotta da farmaco: Braccio	M82.12	Osteoporosi in disturbi endocrini {E00-E34}: Braccio
		M82.13	Osteoporosi in disturbi endocrini {E00-E34}: Avambraccio
		M82.14	Osteoporosi in disturbi endocrini {E00-E34}: Mano
		M82.15	Osteoporosi in disturbi endocrini {E00-E34}: Coscia
		M82.16	Osteoporosi in disturbi endocrini {E00-E34}: Gamba

M82.17	Osteoporosi in disturbi endocrini {E00-E34}: Caviglia e piede	M83.35	Osteomalacia dell'adulto da malnutrizione: Coscia
M82.18	Osteoporosi in disturbi endocrini {E00-E34}: Altro	M83.36	Osteomalacia dell'adulto da malnutrizione: Gamba
M82.19	Osteoporosi in disturbi endocrini {E00-E34}: Localizzazione non precisata	M83.37	Osteomalacia dell'adulto da malnutrizione: Caviglia e piede
M82.80	Osteoporosi in altre malattie classificate altrove: Localizzazioni multiple	M83.38	Osteomalacia dell'adulto da malnutrizione: Altro
M82.81	Osteoporosi in altre malattie classificate altrove: Area spalla	M83.39	Osteomalacia dell'adulto da malnutrizione: Localizzazione non precisata
M82.82	Osteoporosi in altre malattie classificate altrove: Braccio	M83.40	Malattia delle ossa da alluminio: Localizzazioni multiple
M82.83	Osteoporosi in altre malattie classificate altrove: Avambraccio	M83.41	Malattia delle ossa da alluminio: Area spalla
M82.84	Osteoporosi in altre malattie classificate altrove: Mano	M83.42	Malattia delle ossa da alluminio: Braccio
M82.85	Osteoporosi in altre malattie classificate altrove: Coscia	M83.43	Malattia delle ossa da alluminio: Avambraccio
M82.86	Osteoporosi in altre malattie classificate altrove: Gamba	M83.44	Malattia delle ossa da alluminio: Mano
M82.87	Osteoporosi in altre malattie classificate altrove: Caviglia e piede	M83.45	Malattia delle ossa da alluminio: Coscia
M82.88	Osteoporosi in altre malattie classificate altrove: Altro	M83.46	Malattia delle ossa da alluminio: Gamba
M82.89	Osteoporosi in altre malattie classificate altrove: Localizzazione non precisata	M83.47	Malattia delle ossa da alluminio: Caviglia e piede
M83.00	Osteomalacia puerperale: Localizzazioni multiple	M83.48	Malattia delle ossa da alluminio: Altro
M83.01	Osteomalacia puerperale: Area spalla	M83.49	Malattia delle ossa da alluminio: Localizzazione non precisata
M83.02	Osteomalacia puerperale: Braccio	M83.50	Altra osteomalacia farmacoindotta dell'adulto: Localizzazioni multiple
M83.03	Osteomalacia puerperale: Avambraccio	M83.51	Altra osteomalacia farmacoindotta dell'adulto: Area spalla
M83.04	Osteomalacia puerperale: Mano	M83.52	Altra osteomalacia farmacoindotta dell'adulto: Braccio
M83.05	Osteomalacia puerperale: Coscia	M83.53	Altra osteomalacia farmacoindotta dell'adulto: Avambraccio
M83.06	Osteomalacia puerperale: Gamba	M83.54	Altra osteomalacia farmacoindotta dell'adulto: Mano
M83.07	Osteomalacia puerperale: Caviglia e piede	M83.55	Altra osteomalacia farmacoindotta dell'adulto: Coscia
M83.08	Osteomalacia puerperale: Altro	M83.56	Altra osteomalacia farmacoindotta dell'adulto: Gamba
M83.09	Osteomalacia puerperale: Localizzazione non precisata	M83.57	Altra osteomalacia farmacoindotta dell'adulto: Caviglia e piede
M83.10	Osteomalacia senile: Localizzazioni multiple	M83.58	Altra osteomalacia farmacoindotta dell'adulto: Altro
M83.11	Osteomalacia senile: Area spalla	M83.59	Altra osteomalacia farmacoindotta dell'adulto: Localizzazione non precisata
M83.12	Osteomalacia senile: Braccio	M83.80	Altra osteomalacia dell'adulto: Localizzazioni multiple
M83.13	Osteomalacia senile: Avambraccio	M83.81	Altra osteomalacia dell'adulto: Area spalla
M83.14	Osteomalacia senile: Mano	M83.82	Altra osteomalacia dell'adulto: Braccio
M83.15	Osteomalacia senile: Coscia	M83.83	Altra osteomalacia dell'adulto: Avambraccio
M83.16	Osteomalacia senile: Gamba	M83.84	Altra osteomalacia dell'adulto: Mano
M83.17	Osteomalacia senile: Caviglia e piede	M83.85	Altra osteomalacia dell'adulto: Coscia
M83.18	Osteomalacia senile: Altro	M83.86	Altra osteomalacia dell'adulto: Gamba
M83.19	Osteomalacia senile: Localizzazione non precisata	M83.87	Altra osteomalacia dell'adulto: Caviglia e piede
M83.20	Osteomalacia dell'adulto da malassorbimento: Localizzazioni multiple	M83.88	Altra osteomalacia dell'adulto: Altro
M83.21	Osteomalacia dell'adulto da malassorbimento: Area spalla	M83.89	Altra osteomalacia dell'adulto: Localizzazione non precisata
M83.22	Osteomalacia dell'adulto da malassorbimento: Braccio	M83.90	Osteomalacia dell'adulto non specificata: Localizzazioni multiple
M83.23	Osteomalacia dell'adulto da malassorbimento: Avambraccio	M83.91	Osteomalacia dell'adulto non specificata: Area spalla
M83.24	Osteomalacia dell'adulto da malassorbimento: Mano	M83.92	Osteomalacia dell'adulto non specificata: Braccio
M83.25	Osteomalacia dell'adulto da malassorbimento: Coscia	M83.93	Osteomalacia dell'adulto non specificata: Avambraccio
M83.26	Osteomalacia dell'adulto da malassorbimento: Gamba	M83.94	Osteomalacia dell'adulto non specificata: Mano
M83.27	Osteomalacia dell'adulto da malassorbimento: Caviglia e piede	M83.95	Osteomalacia dell'adulto non specificata: Coscia
M83.28	Osteomalacia dell'adulto da malassorbimento: Altro	M83.96	Osteomalacia dell'adulto non specificata: Gamba
M83.29	Osteomalacia dell'adulto da malassorbimento: Localizzazione non precisata	M83.97	Osteomalacia dell'adulto non specificata: Caviglia e piede
M83.30	Osteomalacia dell'adulto da malnutrizione: Localizzazioni multiple	M83.98	Osteomalacia dell'adulto non specificata: Altro
M83.31	Osteomalacia dell'adulto da malnutrizione: Area spalla	M83.99	Osteomalacia dell'adulto non specificata: Localizzazione non precisata
M83.32	Osteomalacia dell'adulto da malnutrizione: Braccio	M84.00	Consolidamento di frattura dislocata: Localizzazioni multiple
M83.33	Osteomalacia dell'adulto da malnutrizione: Avambraccio	M84.01	Consolidamento di frattura dislocata: Area spalla
M83.34	Osteomalacia dell'adulto da malnutrizione: Mano	M84.02	Consolidamento di frattura dislocata: Braccio
		M84.03	Consolidamento di frattura dislocata: Avambraccio
		M84.04	Consolidamento di frattura dislocata: Mano
		M84.05	Consolidamento di frattura dislocata: Coscia
		M84.06	Consolidamento di frattura dislocata: Gamba

M84.07	Consolidamento di frattura dislocata: Caviglia e piede	M84.83	Altri disturbi di continuità dell' osso: Avambraccio
M84.08	Consolidamento di frattura dislocata: Altro	M84.84	Altri disturbi di continuità dell' osso: Mano
M84.09	Consolidamento di frattura dislocata: Localizzazione non precisata	M84.85	Altri disturbi di continuità dell' osso: Coscia
M84.10	Mancato consolidamento di frattura [pseudoartrosi]: Localizzazioni multiple	M84.86	Altri disturbi di continuità dell' osso: Gamba
M84.11	Mancato consolidamento di frattura [pseudoartrosi]: Area spalla	M84.87	Altri disturbi di continuità dell' osso: Caviglia e piede
M84.12	Mancato consolidamento di frattura [pseudoartrosi]: Braccio	M84.88	Altri disturbi di continuità dell' osso: Altro
M84.13	Mancato consolidamento di frattura [pseudoartrosi]: Avambraccio	M84.89	Altri disturbi di continuità dell' osso: Localizzazione non precisata
M84.14	Mancato consolidamento di frattura [pseudoartrosi]: Mano	M84.90	Disturbo di continuità dell' osso, non specificato: Localizzazioni multiple
M84.15	Mancato consolidamento di frattura [pseudoartrosi]: Coscia	M84.91	Disturbo di continuità dell' osso, non specificato: Area spalla
M84.16	Mancato consolidamento di frattura [pseudoartrosi]: Gamba	M84.92	Disturbo di continuità dell' osso, non specificato: Braccio
M84.17	Mancato consolidamento di frattura [pseudoartrosi]: Caviglia e piede	M84.93	Disturbo di continuità dell' osso, non specificato: Avambraccio
M84.18	Mancato consolidamento di frattura [pseudoartrosi]: Altro	M84.94	Disturbo di continuità dell' osso, non specificato: Mano
M84.19	Mancato consolidamento di frattura [pseudoartrosi]: Localizzazione non precisata	M84.95	Disturbo di continuità dell' osso, non specificato: Coscia
M84.20	Consolidamento ritardato di frattura: Localizzazioni multiple	M84.96	Disturbo di continuità dell' osso, non specificato: Gamba
M84.21	Consolidamento ritardato di frattura: Area spalla	M84.97	Disturbo di continuità dell' osso, non specificato: Caviglia e piede
M84.22	Consolidamento ritardato di frattura: Braccio	M84.98	Disturbo di continuità dell' osso, non specificato: Altro
M84.23	Consolidamento ritardato di frattura: Avambraccio	M84.99	Disturbo di continuità dell' osso, non specificato: Localizzazione non precisata
M84.24	Consolidamento ritardato di frattura: Mano	M85.00	Displasia fibrosa (monostotica): Localizzazioni multiple
M84.25	Consolidamento ritardato di frattura: Coscia	M85.01	Displasia fibrosa (monostotica): Area spalla
M84.26	Consolidamento ritardato di frattura: Gamba	M85.02	Displasia fibrosa (monostotica): Braccio
M84.27	Consolidamento ritardato di frattura: Caviglia e piede	M85.03	Displasia fibrosa (monostotica): Avambraccio
M84.28	Consolidamento ritardato di frattura: Altro	M85.04	Displasia fibrosa (monostotica): Mano
M84.29	Consolidamento ritardato di frattura: Localizzazione non precisata	M85.05	Displasia fibrosa (monostotica): Coscia
M84.30	Frattura da stress non classificata altrove: Localizzazioni multiple	M85.06	Displasia fibrosa (monostotica): Gamba
M84.31	Frattura da stress non classificata altrove: Area spalla	M85.07	Displasia fibrosa (monostotica): Caviglia e piede
M84.32	Frattura da stress non classificata altrove: Braccio	M85.08	Displasia fibrosa (monostotica): Altro
M84.33	Frattura da stress non classificata altrove: Avambraccio	M85.09	Displasia fibrosa (monostotica): Localizzazione non precisata
M84.34	Frattura da stress non classificata altrove: Mano	M85.10	Fluorosi scheletrica: Localizzazioni multiple
M84.35	Frattura da stress non classificata altrove: Coscia	M85.11	Fluorosi scheletrica: Area spalla
M84.36	Frattura da stress non classificata altrove: Gamba	M85.12	Fluorosi scheletrica: Braccio
M84.37	Frattura da stress non classificata altrove: Caviglia e piede	M85.13	Fluorosi scheletrica: Avambraccio
M84.38	Frattura da stress non classificata altrove: Altro	M85.14	Fluorosi scheletrica: Mano
M84.39	Frattura da stress non classificata altrove: Localizzazione non precisata	M85.15	Fluorosi scheletrica: Coscia
M84.40	Frattura patologica non classificata altrove: Localizzazioni multiple	M85.16	Fluorosi scheletrica: Gamba
M84.41	Frattura patologica non classificata altrove: Area spalla	M85.17	Fluorosi scheletrica: Caviglia e piede
M84.42	Frattura patologica non classificata altrove: Braccio	M85.18	Fluorosi scheletrica: Altro
M84.43	Frattura patologica non classificata altrove: Avambraccio	M85.19	Fluorosi scheletrica: Localizzazione non precisata
M84.44	Frattura patologica non classificata altrove: Mano	M85.2	Iperostosi del cranio
M84.45	Frattura patologica non classificata altrove: Coscia	M85.30	Osteite condensante: Localizzazioni multiple
M84.46	Frattura patologica non classificata altrove: Gamba	M85.31	Osteite condensante: Area spalla
M84.47	Frattura patologica non classificata altrove: Caviglia e piede	M85.32	Osteite condensante: Braccio
M84.48	Frattura patologica non classificata altrove: Altro	M85.33	Osteite condensante: Avambraccio
M84.49	Frattura patologica non classificata altrove: Localizzazione non precisata	M85.34	Osteite condensante: Mano
M84.80	Altri disturbi di continuità dell' osso: Localizzazioni multiple	M85.35	Osteite condensante: Coscia
M84.81	Altri disturbi di continuità dell' osso: Area spalla	M85.36	Osteite condensante: Gamba
M84.82	Altri disturbi di continuità dell' osso: Braccio	M85.37	Osteite condensante: Caviglia e piede
		M85.38	Osteite condensante: Altro
		M85.39	Osteite condensante: Localizzazione non precisata
		M85.40	Cisti ossea solitaria: Localizzazioni multiple
		M85.41	Cisti ossea solitaria: Area spalla
		M85.42	Cisti ossea solitaria: Braccio
		M85.43	Cisti ossea solitaria: Avambraccio
		M85.44	Cisti ossea solitaria: Mano
		M85.45	Cisti ossea solitaria: Coscia
		M85.46	Cisti ossea solitaria: Gamba
		M85.47	Cisti ossea solitaria: Caviglia e piede
		M85.48	Cisti ossea solitaria: Altro
		M85.49	Cisti ossea solitaria: Localizzazione non precisata

M85.50	Cisti ossea aneurismatica: Localizzazioni multiple	M86.09	Osteomielite acuta ematogena: Localizzazione non precisata
M85.51	Cisti ossea aneurismatica: Area spalla	M86.10	Altra osteomielite acuta: Localizzazioni multiple
M85.52	Cisti ossea aneurismatica: Braccio	M86.11	Altra osteomielite acuta: Area spalla
M85.53	Cisti ossea aneurismatica: Avambraccio	M86.12	Altra osteomielite acuta: Braccio
M85.54	Cisti ossea aneurismatica: Mano	M86.13	Altra osteomielite acuta: Avambraccio
M85.55	Cisti ossea aneurismatica: Coscia	M86.14	Altra osteomielite acuta: Mano
M85.56	Cisti ossea aneurismatica: Gamba	M86.15	Altra osteomielite acuta: Coscia
M85.57	Cisti ossea aneurismatica: Caviglia e piede	M86.16	Altra osteomielite acuta: Gamba
M85.58	Cisti ossea aneurismatica: Altro	M86.17	Altra osteomielite acuta: Caviglia e piede
M85.59	Cisti ossea aneurismatica: Localizzazione non precisata	M86.18	Altra osteomielite acuta: Altro
M85.60	Altra cisti ossea: Localizzazioni multiple	M86.19	Altra osteomielite acuta: Localizzazione non precisata
M85.61	Altra cisti ossea: Area spalla	M86.20	Osteomielite subacuta: Localizzazioni multiple
M85.62	Altra cisti ossea: Braccio	M86.21	Osteomielite subacuta: Area spalla
M85.63	Altra cisti ossea: Avambraccio	M86.22	Osteomielite subacuta: Braccio
M85.64	Altra cisti ossea: Mano	M86.23	Osteomielite subacuta: Avambraccio
M85.65	Altra cisti ossea: Coscia	M86.24	Osteomielite subacuta: Mano
M85.66	Altra cisti ossea: Gamba	M86.25	Osteomielite subacuta: Coscia
M85.67	Altra cisti ossea: Caviglia e piede	M86.26	Osteomielite subacuta: Gamba
M85.68	Altra cisti ossea: Altro	M86.27	Osteomielite subacuta: Caviglia e piede
M85.69	Altra cisti ossea: Localizzazione non precisata	M86.28	Osteomielite subacuta: Altro
M85.80	Altri disturbi specificati della densità e della struttura delle ossa: Localizzazioni multiple	M86.29	Osteomielite subacuta: Localizzazione non precisata
M85.81	Altri disturbi specificati della densità e della struttura delle ossa: Area spalla	M86.30	Osteomielite cronica multifocale: Localizzazioni multiple
M85.82	Altri disturbi specificati della densità e della struttura delle ossa: Braccio	M86.31	Osteomielite cronica multifocale: Area spalla
M85.83	Altri disturbi specificati della densità e della struttura delle ossa: Avambraccio	M86.32	Osteomielite cronica multifocale: Braccio
M85.84	Altri disturbi specificati della densità e della struttura delle ossa: Mano	M86.33	Osteomielite cronica multifocale: Avambraccio
M85.85	Altri disturbi specificati della densità e della struttura delle ossa: Coscia	M86.34	Osteomielite cronica multifocale: Mano
M85.86	Altri disturbi specificati della densità e della struttura delle ossa: Gamba	M86.35	Osteomielite cronica multifocale: Coscia
M85.87	Altri disturbi specificati della densità e della struttura delle ossa: Caviglia e piede	M86.36	Osteomielite cronica multifocale: Gamba
M85.88	Altri disturbi specificati della densità e della struttura delle ossa: Altro	M86.37	Osteomielite cronica multifocale: Caviglia e piede
M85.89	Altri disturbi specificati della densità e della struttura delle ossa: Localizzazione non precisata	M86.38	Osteomielite cronica multifocale: Altro
M85.90	Disturbo, non specificato, della densità e della struttura ossea: Localizzazioni multiple	M86.39	Osteomielite cronica multifocale: Localizzazione non precisata
M85.91	Disturbo, non specificato, della densità e della struttura ossea: Area spalla	M86.40	Osteomielite cronica con fistola: Localizzazioni multiple
M85.92	Disturbo, non specificato, della densità e della struttura ossea: Braccio	M86.41	Osteomielite cronica con fistola: Area spalla
M85.93	Disturbo, non specificato, della densità e della struttura ossea: Avambraccio	M86.42	Osteomielite cronica con fistola: Braccio
M85.94	Disturbo, non specificato, della densità e della struttura ossea: Mano	M86.43	Osteomielite cronica con fistola: Avambraccio
M85.95	Disturbo, non specificato, della densità e della struttura ossea: Coscia	M86.44	Osteomielite cronica con fistola: Mano
M85.96	Disturbo, non specificato, della densità e della struttura ossea: Gamba	M86.45	Osteomielite cronica con fistola: Coscia
M85.97	Disturbo, non specificato, della densità e della struttura ossea: Caviglia e piede	M86.46	Osteomielite cronica con fistola: Gamba
M85.98	Disturbo, non specificato, della densità e della struttura ossea: Altro	M86.47	Osteomielite cronica con fistola: Caviglia e piede
M85.99	Disturbo, non specificato, della densità e della struttura ossea: Localizzazione non precisata	M86.48	Osteomielite cronica con fistola: Altro
M86.00	Osteomielite acuta ematogena: Localizzazioni multiple	M86.49	Osteomielite cronica con fistola: Localizzazione non precisata
M86.01	Osteomielite acuta ematogena: Area spalla	M86.50	Altra osteomielite cronica ematogena: Localizzazioni multiple
M86.02	Osteomielite acuta ematogena: Braccio	M86.51	Altra osteomielite cronica ematogena: Area spalla
M86.03	Osteomielite acuta ematogena: Avambraccio	M86.52	Altra osteomielite cronica ematogena: Braccio
M86.04	Osteomielite acuta ematogena: Mano	M86.53	Altra osteomielite cronica ematogena: Avambraccio
M86.05	Osteomielite acuta ematogena: Coscia	M86.54	Altra osteomielite cronica ematogena: Mano
M86.06	Osteomielite acuta ematogena: Gamba	M86.55	Altra osteomielite cronica ematogena: Coscia
M86.07	Osteomielite acuta ematogena: Caviglia e piede	M86.56	Altra osteomielite cronica ematogena: Gamba
M86.08	Osteomielite acuta ematogena: Altro	M86.57	Altra osteomielite cronica ematogena: Caviglia e piede
		M86.58	Altra osteomielite cronica ematogena: Altro
		M86.59	Altra osteomielite cronica ematogena: Localizzazione non precisata
		M86.60	Altra osteomielite cronica: Localizzazioni multiple
		M86.61	Altra osteomielite cronica: Area spalla
		M86.62	Altra osteomielite cronica: Braccio
		M86.63	Altra osteomielite cronica: Avambraccio
		M86.64	Altra osteomielite cronica: Mano
		M86.65	Altra osteomielite cronica: Coscia
		M86.66	Altra osteomielite cronica: Gamba
		M86.67	Altra osteomielite cronica: Caviglia e piede
		M86.68	Altra osteomielite cronica: Altro
		M86.69	Altra osteomielite cronica: Localizzazione non precisata

M86.80	Altra osteomielite: Localizzazioni multiple	M87.82	Altra osteonecrosi: Braccio
M86.81	Altra osteomielite: Area spalla	M87.83	Altra osteonecrosi: Avambraccio
M86.82	Altra osteomielite: Braccio	M87.84	Altra osteonecrosi: Mano
M86.83	Altra osteomielite: Avambraccio	M87.85	Altra osteonecrosi: Coscia
M86.84	Altra osteomielite: Mano	M87.86	Altra osteonecrosi: Gamba
M86.85	Altra osteomielite: Coscia	M87.87	Altra osteonecrosi: Caviglia e piede
M86.86	Altra osteomielite: Gamba	M87.88	Altra osteonecrosi: Altro
M86.87	Altra osteomielite: Caviglia e piede	M87.89	Altra osteonecrosi: Localizzazione non precisata
M86.88	Altra osteomielite: Altro	M87.90	Osteonecrosi non specificata: Localizzazioni multiple
M86.89	Altra osteomielite: Localizzazione non precisata	M87.91	Osteonecrosi non specificata: Area spalla
M86.90	Osteomielite non specificata: Localizzazioni multiple	M87.92	Osteonecrosi non specificata: Braccio
M86.91	Osteomielite non specificata: Area spalla	M87.93	Osteonecrosi non specificata: Avambraccio
M86.92	Osteomielite non specificata: Braccio	M87.94	Osteonecrosi non specificata: Mano
M86.93	Osteomielite non specificata: Avambraccio	M87.95	Osteonecrosi non specificata: Coscia
M86.94	Osteomielite non specificata: Mano	M87.96	Osteonecrosi non specificata: Gamba
M86.95	Osteomielite non specificata: Coscia	M87.97	Osteonecrosi non specificata: Caviglia e piede
M86.96	Osteomielite non specificata: Gamba	M87.98	Osteonecrosi non specificata: Altro
M86.97	Osteomielite non specificata: Caviglia e piede	M87.99	Osteonecrosi non specificata: Localizzazione non precisata
M86.98	Osteomielite non specificata: Altro	M88.0	Malattia di Paget del cranio
M86.99	Osteomielite non specificata: Localizzazione non precisata	M88.80	Malattia di Paget di altre ossa: Localizzazioni multiple
M87.00	Necrosi idiopatica asettica dell' osso: Localizzazioni multiple	M88.81	Malattia di Paget di altre ossa: Area spalla
M87.01	Necrosi idiopatica asettica dell' osso: Area spalla	M88.82	Malattia di Paget di altre ossa: Braccio
M87.02	Necrosi idiopatica asettica dell' osso: Braccio	M88.83	Malattia di Paget di altre ossa: Avambraccio
M87.03	Necrosi idiopatica asettica dell' osso: Avambraccio	M88.84	Malattia di Paget di altre ossa: Mano
M87.04	Necrosi idiopatica asettica dell' osso: Mano	M88.85	Malattia di Paget di altre ossa: Coscia
M87.05	Necrosi idiopatica asettica dell' osso: Coscia	M88.86	Malattia di Paget di altre ossa: Gamba
M87.06	Necrosi idiopatica asettica dell' osso: Gamba	M88.87	Malattia di Paget di altre ossa: Caviglia e piede
M87.07	Necrosi idiopatica asettica dell' osso: Caviglia e piede	M88.88	Malattia di Paget di altre ossa: Altro
M87.08	Necrosi idiopatica asettica dell' osso: Altro	M88.89	Malattia di Paget di altre ossa: Localizzazione non precisata
M87.09	Necrosi idiopatica asettica dell' osso: Localizzazione non precisata	M88.90	Malattia di Paget delle ossa, non specificata: Localizzazioni multiple
M87.10	Osteonecrosi da farmaci: Localizzazioni multiple	M88.91	Malattia di Paget delle ossa, non specificata: Area spalla
M87.11	Osteonecrosi da farmaci: Area spalla	M88.92	Malattia di Paget delle ossa, non specificata: Braccio
M87.12	Osteonecrosi da farmaci: Braccio	M88.93	Malattia di Paget delle ossa, non specificata: Avambraccio
M87.13	Osteonecrosi da farmaci: Avambraccio	M88.94	Malattia di Paget delle ossa, non specificata: Mano
M87.14	Osteonecrosi da farmaci: Mano	M88.95	Malattia di Paget delle ossa, non specificata: Coscia
M87.15	Osteonecrosi da farmaci: Coscia	M88.96	Malattia di Paget delle ossa, non specificata: Gamba
M87.16	Osteonecrosi da farmaci: Gamba	M88.97	Malattia di Paget delle ossa, non specificata: Caviglia e piede
M87.17	Osteonecrosi da farmaci: Caviglia e piede	M88.98	Malattia di Paget delle ossa, non specificata: Altro
M87.18	Osteonecrosi da farmaci: Altro	M88.99	Malattia di Paget delle ossa, non specificata: Localizzazione non precisata
M87.19	Osteonecrosi da farmaci: Localizzazione non precisata	M89.10	Arresto di sviluppo epifisario: Localizzazioni multiple
M87.20	Osteonecrosi da un trauma anteriore: Localizzazioni multiple	M89.11	Arresto di sviluppo epifisario: Area spalla
M87.21	Osteonecrosi da un trauma anteriore: Area spalla	M89.12	Arresto di sviluppo epifisario: Braccio
M87.22	Osteonecrosi da un trauma anteriore: Braccio	M89.13	Arresto di sviluppo epifisario: Avambraccio
M87.23	Osteonecrosi da un trauma anteriore: Avambraccio	M89.14	Arresto di sviluppo epifisario: Mano
M87.24	Osteonecrosi da un trauma anteriore: Mano	M89.15	Arresto di sviluppo epifisario: Coscia
M87.25	Osteonecrosi da un trauma anteriore: Coscia	M89.16	Arresto di sviluppo epifisario: Gamba
M87.26	Osteonecrosi da un trauma anteriore: Gamba	M89.17	Arresto di sviluppo epifisario: Caviglia e piede
M87.27	Osteonecrosi da un trauma anteriore: Caviglia e piede	M89.18	Arresto di sviluppo epifisario: Altro
M87.28	Osteonecrosi da un trauma anteriore: Altro	M89.19	Arresto di sviluppo epifisario: Localizzazione non precisata
M87.29	Osteonecrosi da un trauma anteriore: Localizzazione non precisata	M89.20	Altri disturbi dello sviluppo e dell'accrescimento osseo: Localizzazioni multiple
M87.30	Altra osteonecrosi secondaria: Localizzazioni multiple	M89.21	Altri disturbi dello sviluppo e dell'accrescimento osseo: Area spalla
M87.31	Altra osteonecrosi secondaria: Area spalla	M89.22	Altri disturbi dello sviluppo e dell'accrescimento osseo: Braccio
M87.32	Altra osteonecrosi secondaria: Braccio	M89.23	Altri disturbi dello sviluppo e dell'accrescimento osseo: Avambraccio
M87.33	Altra osteonecrosi secondaria: Avambraccio	M89.24	Altri disturbi dello sviluppo e dell'accrescimento osseo: Mano
M87.34	Altra osteonecrosi secondaria: Mano	M89.25	Altri disturbi dello sviluppo e dell'accrescimento osseo: Coscia
M87.35	Altra osteonecrosi secondaria: Coscia	M89.26	Altri disturbi dello sviluppo e dell'accrescimento osseo: Gamba
M87.36	Altra osteonecrosi secondaria: Gamba		
M87.37	Altra osteonecrosi secondaria: Caviglia e piede		
M87.38	Altra osteonecrosi secondaria: Altro		
M87.39	Altra osteonecrosi secondaria: Localizzazione non precisata		
M87.80	Altra osteonecrosi: Localizzazioni multiple		
M87.81	Altra osteonecrosi: Area spalla		

M89.27	Altri disturbi dello sviluppo e dell'accrescimento osseo: Caviglia e piede	M89.98	Disturbo osseo non specificato: Altro
M89.28	Altri disturbi dello sviluppo e dell'accrescimento osseo: Altro	M89.99	Disturbo osseo non specificato: Localizzazione non precisata
M89.29	Altri disturbi dello sviluppo e dell'accrescimento osseo: Localizzazione non precisata	M90.00	Tubercolosi ossea {A18.0}: Localizzazioni multiple
M89.30	Ipertrofia ossea: Localizzazioni multiple	M90.01	Tubercolosi ossea {A18.0}: Area spalla
M89.31	Ipertrofia ossea: Area spalla	M90.02	Tubercolosi ossea {A18.0}: Braccio
M89.32	Ipertrofia ossea: Braccio	M90.03	Tubercolosi ossea {A18.0}: Avambraccio
M89.33	Ipertrofia ossea: Avambraccio	M90.04	Tubercolosi ossea {A18.0}: Mano
M89.34	Ipertrofia ossea: Mano	M90.05	Tubercolosi ossea {A18.0}: Coscia
M89.35	Ipertrofia ossea: Coscia	M90.06	Tubercolosi ossea {A18.0}: Gamba
M89.36	Ipertrofia ossea: Gamba	M90.07	Tubercolosi ossea {A18.0}: Caviglia e piede
M89.37	Ipertrofia ossea: Caviglia e piede	M90.08	Tubercolosi ossea {A18.0}: Altro
M89.38	Ipertrofia ossea: Altro	M90.09	Tubercolosi ossea {A18.0}: Localizzazione non precisata
M89.39	Ipertrofia ossea: Localizzazione non precisata	M90.10	Periostite in altre malattie infettive classificate altrove: Localizzazioni multiple
M89.40	Altre osteoartropatie ipertrofiche: Localizzazioni multiple	M90.11	Periostite in altre malattie infettive classificate altrove: Area spalla
M89.41	Altre osteoartropatie ipertrofiche: Area spalla	M90.12	Periostite in altre malattie infettive classificate altrove: Braccio
M89.42	Altre osteoartropatie ipertrofiche: Braccio	M90.13	Periostite in altre malattie infettive classificate altrove: Avambraccio
M89.43	Altre osteoartropatie ipertrofiche: Avambraccio	M90.14	Periostite in altre malattie infettive classificate altrove: Mano
M89.44	Altre osteoartropatie ipertrofiche: Mano	M90.15	Periostite in altre malattie infettive classificate altrove: Coscia
M89.45	Altre osteoartropatie ipertrofiche: Coscia	M90.16	Periostite in altre malattie infettive classificate altrove: Gamba
M89.46	Altre osteoartropatie ipertrofiche: Gamba	M90.17	Periostite in altre malattie infettive classificate altrove: Caviglia e piede
M89.47	Altre osteoartropatie ipertrofiche: Caviglia e piede	M90.18	Periostite in altre malattie infettive classificate altrove: Altro
M89.48	Altre osteoartropatie ipertrofiche: Altro	M90.19	Periostite in altre malattie infettive classificate altrove: Localizzazione non precisata
M89.49	Altre osteoartropatie ipertrofiche: Localizzazione non precisata	M90.20	Osteopatia in altre malattie infettive classificate altrove: Localizzazioni multiple
M89.50	Osteolisi: Localizzazioni multiple	M90.21	Osteopatia in altre malattie infettive classificate altrove: Area spalla
M89.51	Osteolisi: Area spalla	M90.22	Osteopatia in altre malattie infettive classificate altrove: Braccio
M89.52	Osteolisi: Braccio	M90.23	Osteopatia in altre malattie infettive classificate altrove: Avambraccio
M89.53	Osteolisi: Avambraccio	M90.24	Osteopatia in altre malattie infettive classificate altrove: Mano
M89.54	Osteolisi: Mano	M90.25	Osteopatia in altre malattie infettive classificate altrove: Coscia
M89.55	Osteolisi: Coscia	M90.26	Osteopatia in altre malattie infettive classificate altrove: Gamba
M89.56	Osteolisi: Gamba	M90.27	Osteopatia in altre malattie infettive classificate altrove: Caviglia e piede
M89.57	Osteolisi: Caviglia e piede	M90.28	Osteopatia in altre malattie infettive classificate altrove: Altro
M89.58	Osteolisi: Altro	M90.29	Osteopatia in altre malattie infettive classificate altrove: Localizzazione non precisata
M89.59	Osteolisi: Localizzazione non precisata	M90.30	Osteonecrosi disbarica in malattia dei cassoni {T70.3}: Localizzazioni multiple
M89.60	Osteopatia consecutiva a poliomielite: Localizzazioni multiple	M90.31	Osteonecrosi disbarica in malattia dei cassoni {T70.3}: Area spalla
M89.61	Osteopatia consecutiva a poliomielite: Area spalla	M90.32	Osteonecrosi disbarica in malattia dei cassoni {T70.3}: Braccio
M89.62	Osteopatia consecutiva a poliomielite: Braccio	M90.33	Osteonecrosi disbarica in malattia dei cassoni {T70.3}: Avambraccio
M89.63	Osteopatia consecutiva a poliomielite: Avambraccio	M90.34	Osteonecrosi disbarica in malattia dei cassoni {T70.3}: Mano
M89.64	Osteopatia consecutiva a poliomielite: Mano	M90.35	Osteonecrosi disbarica in malattia dei cassoni {T70.3}: Coscia
M89.65	Osteopatia consecutiva a poliomielite: Coscia	M90.36	Osteonecrosi disbarica in malattia dei cassoni {T70.3}: Gamba
M89.66	Osteopatia consecutiva a poliomielite: Gamba	M90.37	Osteonecrosi disbarica in malattia dei cassoni {T70.3}: Caviglia e piede
M89.67	Osteopatia consecutiva a poliomielite: Caviglia e piede		
M89.68	Osteopatia consecutiva a poliomielite: Altro		
M89.69	Osteopatia consecutiva a poliomielite: Localizzazione non precisata		
M89.80	Altri disturbi ossei specificati: Localizzazioni multiple		
M89.81	Altri disturbi ossei specificati: Area spalla		
M89.82	Altri disturbi ossei specificati: Braccio		
M89.83	Altri disturbi ossei specificati: Avambraccio		
M89.84	Altri disturbi ossei specificati: Mano		
M89.85	Altri disturbi ossei specificati: Coscia		
M89.86	Altri disturbi ossei specificati: Gamba		
M89.87	Altri disturbi ossei specificati: Caviglia e piede		
M89.88	Altri disturbi ossei specificati: Altro		
M89.89	Altri disturbi ossei specificati: Localizzazione non precisata		
M89.90	Disturbo osseo non specificato: Localizzazioni multiple		
M89.91	Disturbo osseo non specificato: Area spalla		
M89.92	Disturbo osseo non specificato: Braccio		
M89.93	Disturbo osseo non specificato: Avambraccio		
M89.94	Disturbo osseo non specificato: Mano		
M89.95	Disturbo osseo non specificato: Coscia		
M89.96	Disturbo osseo non specificato: Gamba		
M89.97	Disturbo osseo non specificato: Caviglia e piede		

M90.38	Osteonecrosi disbarica in malattia dei cassoni {T70.3}: Altro	M90.75	Frattura ossea in malattie neoplastiche {C00-D48}: Coscia
M90.39	Osteonecrosi disbarica in malattia dei cassoni {T70.3}: Localizzazione non precisata	M90.76	Frattura ossea in malattie neoplastiche {C00-D48}: Gamba
M90.40	Osteonecrosi da emoglobinopatia {D50-D64}: Localizzazioni multiple	M90.77	Frattura ossea in malattie neoplastiche {C00-D48}: Caviglia e piede
M90.41	Osteonecrosi da emoglobinopatia {D50-D64}: Area spalla	M90.78	Frattura ossea in malattie neoplastiche {C00-D48}: Altro
M90.42	Osteonecrosi da emoglobinopatia {D50-D64}: Braccio	M90.79	Frattura ossea in malattie neoplastiche {C00-D48}: Localizzazione non precisata
M90.43	Osteonecrosi da emoglobinopatia {D50-D64}: Avambraccio	M90.80	Osteopatia in altre malattie classificate altrove: Localizzazioni multiple
M90.44	Osteonecrosi da emoglobinopatia {D50-D64}: Mano	M90.81	Osteopatia in altre malattie classificate altrove: Area spalla
M90.45	Osteonecrosi da emoglobinopatia {D50-D64}: Coscia	M90.82	Osteopatia in altre malattie classificate altrove: Braccio
M90.46	Osteonecrosi da emoglobinopatia {D50-D64}: Gamba	M90.83	Osteopatia in altre malattie classificate altrove: Avambraccio
M90.47	Osteonecrosi da emoglobinopatia {D50-D64}: Caviglia e piede	M90.84	Osteopatia in altre malattie classificate altrove: Mano
M90.48	Osteonecrosi da emoglobinopatia {D50-D64}: Altro	M90.85	Osteopatia in altre malattie classificate altrove: Coscia
M90.49	Osteonecrosi da emoglobinopatia {D50-D64}: Localizzazione non precisata	M90.86	Osteopatia in altre malattie classificate altrove: Gamba
M90.50	Osteonecrosi in altre malattie classificate altrove: Localizzazioni multiple	M90.87	Osteopatia in altre malattie classificate altrove: Caviglia e piede
M90.51	Osteonecrosi in altre malattie classificate altrove: Area spalla	M90.88	Osteopatia in altre malattie classificate altrove: Altro
M90.52	Osteonecrosi in altre malattie classificate altrove: Braccio	M90.89	Osteopatia in altre malattie classificate altrove: Localizzazione non precisata
M90.53	Osteonecrosi in altre malattie classificate altrove: Avambraccio	M91.0	Osteocondrosi giovanile della pelvi
M90.54	Osteonecrosi in altre malattie classificate altrove: Mano	M91.1	Osteocondrosi giovanile della testa del femore [Legg-Calvé-Perthes]
M90.55	Osteonecrosi in altre malattie classificate altrove: Coscia	M91.2	Coxa plana
M90.56	Osteonecrosi in altre malattie classificate altrove: Gamba	M91.3	Pseudocoxalgia
M90.57	Osteonecrosi in altre malattie classificate altrove: Caviglia e piede	M91.8	Altra osteocondrosi giovanile dell'anca e della pelvi
M90.58	Osteonecrosi in altre malattie classificate altrove: Altro	M91.9	Osteocondrosi giovanile dell'anca e della pelvi, non specificata
M90.59	Osteonecrosi in altre malattie classificate altrove: Localizzazione non precisata	M92.0	Osteocondrosi giovanile dell'omero
M90.60	Osteite deformante in malattie neoplastiche {C00-D48}: Localizzazioni multiple	M92.1	Osteocondrosi giovanile del radio e dell'ulna
M90.61	Osteite deformante in malattie neoplastiche {C00-D48}: Area spalla	M92.2	Osteocondrosi giovanile della mano
M90.62	Osteite deformante in malattie neoplastiche {C00-D48}: Braccio	M92.3	Altre osteocondrosi giovanili dell'arto superiore
M90.63	Osteite deformante in malattie neoplastiche {C00-D48}: Avambraccio	M92.4	Osteocondrosi giovanile della rotula
M90.64	Osteite deformante in malattie neoplastiche {C00-D48}: Mano	M92.5	Osteocondrosi giovanile di tibia e perone
M90.65	Osteite deformante in malattie neoplastiche {C00-D48}: Coscia	M92.6	Osteocondrosi giovanile del tarso
M90.66	Osteite deformante in malattie neoplastiche {C00-D48}: Gamba	M92.7	Osteocondrosi giovanile del metatarso
M90.67	Osteite deformante in malattie neoplastiche {C00-D48}: Caviglia e piede	M92.8	Altra osteocondrosi giovanile specificata
M90.68	Osteite deformante in malattie neoplastiche {C00-D48}: Altro	M92.9	Osteocondrosi giovanile non specificata
M90.69	Osteite deformante in malattie neoplastiche {C00-D48}: Localizzazione non precisata	M93.0	Epifisiolisi femorale prossimale (non traumatica)
M90.70	Frattura ossea in malattie neoplastiche {C00-D48}: Localizzazioni multiple	M93.1	Malattia di Kienböck dell'adulto
M90.71	Frattura ossea in malattie neoplastiche {C00-D48}: Area spalla	M93.20	Osteocondrite dissecante: Localizzazioni multiple
M90.72	Frattura ossea in malattie neoplastiche {C00-D48}: Braccio	M93.21	Osteocondrite dissecante: Area spalla
M90.73	Frattura ossea in malattie neoplastiche {C00-D48}: Avambraccio	M93.22	Osteocondrite dissecante: Braccio
M90.74	Frattura ossea in malattie neoplastiche {C00-D48}: Mano	M93.23	Osteocondrite dissecante: Avambraccio
		M93.24	Osteocondrite dissecante: Mano
		M93.25	Osteocondrite dissecante: Coscia
		M93.26	Osteocondrite dissecante: Gamba
		M93.27	Osteocondrite dissecante: Caviglia e piede
		M93.28	Osteocondrite dissecante: Altro
		M93.29	Osteocondrite dissecante: Localizzazione non precisata
		M93.80	Altre osteocondropatie specificate: Localizzazioni multiple
		M93.81	Altre osteocondropatie specificate: Area spalla
		M93.82	Altre osteocondropatie specificate: Braccio
		M93.83	Altre osteocondropatie specificate: Avambraccio
		M93.84	Altre osteocondropatie specificate: Mano
		M93.85	Altre osteocondropatie specificate: Coscia
		M93.86	Altre osteocondropatie specificate: Gamba
		M93.87	Altre osteocondropatie specificate: Caviglia e piede
		M93.88	Altre osteocondropatie specificate: Altro

M93.89	Altre osteocondropatie specificate: Localizzazione non precisata	M96.82	Ritardo di consolidamento osseo dopo fusione o artrodesi
M93.9	Osteocondropatie non specificate	M96.88	Altri disturbi osteomuscolari iatrogeni
M94.1	Policondrite ricorrente	M96.9	Disturbi osteomuscolari iatrogeni non specificati
M94.20	Condromalacia: Localizzazioni multiple	M99.00	Disfunzione segmentaria e somatica: Cranio
M94.21	Condromalacia: Area spalla	M99.01	Disfunzione segmentaria e somatica: cervicale
M94.22	Condromalacia: Braccio	M99.02	Disfunzione segmentaria e somatica: dorsale
M94.23	Condromalacia: Avambraccio	M99.03	Disfunzione segmentaria e somatica: lombare
M94.24	Condromalacia: Mano	M99.04	Disfunzione segmentaria e somatica: sacrale
M94.25	Condromalacia: Coscia	M99.05	Disfunzione segmentaria e somatica: bacino
M94.26	Condromalacia: Gamba	M99.06	Disfunzione segmentaria e somatica: arto inferiore
M94.27	Condromalacia: Caviglia e piede	M99.07	Disfunzione segmentaria e somatica: arto superiore
M94.28	Condromalacia: Altro	M99.08	Disfunzione segmentaria e somatica: torace
M94.29	Condromalacia: Localizzazione non precisata	M99.09	Disfunzione segmentaria e somatica: addome e altre localizzazioni
M94.30	Condrolisi: Localizzazioni multiple	M99.10	Sublussazione (vertebrale): Cranio
M94.31	Condrolisi: Area spalla	M99.11	Sublussazione (vertebrale): cervicale
M94.32	Condrolisi: Braccio	M99.12	Sublussazione (vertebrale): dorsale
M94.33	Condrolisi: Avambraccio	M99.13	Sublussazione (vertebrale): lombare
M94.34	Condrolisi: Mano	M99.14	Sublussazione (vertebrale): sacrale
M94.35	Condrolisi: Coscia	M99.19	Sublussazione (vertebrale): addome e altre localizzazioni
M94.36	Condrolisi: Gamba	M99.20	Stenosi da sublussazione del canale vertebrale: Cranio
M94.37	Condrolisi: Caviglia e piede	M99.21	Stenosi da sublussazione del canale vertebrale: cervicale
M94.38	Condrolisi: Altro	M99.22	Stenosi da sublussazione del canale vertebrale: dorsale
M94.39	Condrolisi: Localizzazione non precisata	M99.23	Stenosi da sublussazione del canale vertebrale: lombare
M94.80	Altri disturbi, specificati, delle cartilagini: Localizzazioni multiple	M99.24	Stenosi da sublussazione del canale vertebrale: sacrale
M94.81	Altri disturbi, specificati, delle cartilagini: Area spalla	M99.29	Stenosi da sublussazione del canale vertebrale: addome e altre localizzazioni
M94.82	Altri disturbi, specificati, delle cartilagini: Braccio	M99.30	Stenosi ossea del canale vertebrale: Cranio
M94.83	Altri disturbi, specificati, delle cartilagini: Avambraccio	M99.31	Stenosi ossea del canale vertebrale: cervicale
M94.84	Altri disturbi, specificati, delle cartilagini: Mano	M99.32	Stenosi ossea del canale vertebrale: dorsale
M94.85	Altri disturbi, specificati, delle cartilagini: Coscia	M99.33	Stenosi ossea del canale vertebrale: lombare
M94.86	Altri disturbi, specificati, delle cartilagini: Gamba	M99.34	Stenosi ossea del canale vertebrale: sacrale
M94.87	Altri disturbi, specificati, delle cartilagini: Caviglia e piede	M99.39	Stenosi ossea del canale vertebrale: addome e altre localizzazioni
M94.88	Altri disturbi, specificati, delle cartilagini: Altro	M99.40	Stenosi del canale vertebrale causata dal tessuto connettivo: Cranio
M94.89	Altri disturbi, specificati, delle cartilagini: Localizzazione non precisata	M99.41	Stenosi del canale vertebrale causata dal tessuto connettivo: cervicale
M94.90	Disturbo della cartilagine non specificato: Localizzazioni multiple	M99.42	Stenosi del canale vertebrale causata dal tessuto connettivo: dorsale
M94.91	Disturbo della cartilagine non specificato: Area spalla	M99.43	Stenosi del canale vertebrale causata dal tessuto connettivo: lombare
M94.92	Disturbo della cartilagine non specificato: Braccio	M99.44	Stenosi del canale vertebrale causata dal tessuto connettivo: sacrale
M94.93	Disturbo della cartilagine non specificato: Avambraccio	M99.49	Stenosi del canale vertebrale causata dal tessuto connettivo: addome e altre localizzazioni
M94.94	Disturbo della cartilagine non specificato: Mano	M99.50	Stenosi del canale vertebrale causata da disco intervertebrale: Cranio
M94.95	Disturbo della cartilagine non specificato: Coscia	M99.51	Stenosi del canale vertebrale causata da disco intervertebrale: cervicale
M94.96	Disturbo della cartilagine non specificato: Gamba	M99.52	Stenosi del canale vertebrale causata da disco intervertebrale: dorsale
M94.97	Disturbo della cartilagine non specificato: Caviglia e piede	M99.53	Stenosi del canale vertebrale causata da disco intervertebrale: lombare
M94.98	Disturbo della cartilagine non specificato: Altro	M99.59	Stenosi del canale vertebrale causata da disco intervertebrale: addome e altre localizzazioni
M94.99	Disturbo della cartilagine non specificato: Localizzazione non precisata	M99.60	Stenosi ossea o da sublussazione dei forami intervertebrali: Cranio
M95.2	Altre deformità acquisite del capo	M99.61	Stenosi ossea o da sublussazione dei forami intervertebrali: cervicale
M95.3	Deformità acquisite del collo	M99.62	Stenosi ossea o da sublussazione dei forami intervertebrali: dorsale
M95.4	Deformità acquisite del torace e delle costole	M99.63	Stenosi ossea o da sublussazione dei forami intervertebrali: lombare
M95.5	Deformità acquisita della pelvi		
M95.8	Altre deformità acquisite specificate del sistema osteomuscolare		
M95.9	Deformità acquisita dell'apparato muscolo scheletrico, non specificata		
M96.0	Pseudoartrosi dopo fusione o artrodesi		
M96.1	Sindrome post-laminectomia non classificata altrove		
M96.2	Cifosi post-irradiazione		
M96.3	Cifosi post-laminectomia		
M96.4	Lordosi post-chirurgica		
M96.5	Scoliosi post-irradiazione		
M96.6	Frattura ossea dopo impianto ortopedico, protesi articolare o placca per osteosintesi		
M96.80	Sterno lasciato elettivamente aperto dopo intervento di chirurgia toracica		

M99.64	Stenosi ossea o da sublussazione dei forami intervertebrali: sacrale	Q69.1	Pollice(i) accessorio(i)
M99.69	Stenosi ossea o da sublussazione dei forami intervertebrali: addome e altre localizzazioni	Q69.2	Dito(a) del piede accessorio(e)
M99.70	Stenosi dei forami intervertebrali causata da tessuto connettivo o da dischi intervertebrali: Cranio	Q69.9	Polidattilia non specificata
M99.71	Stenosi dei forami intervertebrali causata da tessuto connettivo o da dischi intervertebrali: cervicale	Q70.0	Fusione delle dita della mano
M99.72	Stenosi dei forami intervertebrali causata da tessuto connettivo o da dischi intervertebrali: dorsale	Q70.1	Mano palmata
M99.73	Stenosi dei forami intervertebrali causata da tessuto connettivo o da dischi intervertebrali: lombare	Q70.2	Fusione delle dita del piede
M99.74	Stenosi dei forami intervertebrali causata da tessuto connettivo o da dischi intervertebrali: sacrale	Q70.3	Piede palmato
M99.79	Stenosi dei forami intervertebrali causata da tessuto connettivo o da dischi intervertebrali: addome e altre localizzazioni	Q70.4	Polisindattilia
M99.80	Altre lesioni biomeccaniche: Cranio	Q70.9	Sindattilia non specificata
M99.81	Altre lesioni biomeccaniche: cervicale	Q71.0	Assenza completa dell' arto(i) superiore(i)
M99.82	Altre lesioni biomeccaniche: dorsale	Q71.1	Assenza completa del braccio e dell' avambraccio con presenza di mano
M99.83	Altre lesioni biomeccaniche: lombare	Q71.2	Assenza sia dell' avambraccio che della mano
M99.84	Altre lesioni biomeccaniche: sacrale	Q71.3	Assenza di mano o dito(a)
M99.85	Altre lesioni biomeccaniche: bacino	Q71.4	Raccorciamento longitudinale congenito del radio
M99.86	Altre lesioni biomeccaniche: arto inferiore	Q71.5	Raccorciamento congenito longitudinale dell'ulna
M99.87	Altre lesioni biomeccaniche: arto superiore	Q71.6	Bidattilia [Mano a chele di aragosta]
M99.88	Altre lesioni biomeccaniche: torace	Q71.8	Altre malformazioni per difetto, dell' arto(i) superiore(i)
M99.89	Altre lesioni biomeccaniche: addome e altre localizzazioni	Q71.9	Malformazione per difetto dell'arto superiore non specificata
M99.90	Lesione biomeccanica non specificata: Cranio	Q72.0	Assenza completa dell'arto(i) inferiore(i)
M99.91	Lesione biomeccanica non specificata: cervicale	Q72.1	Assenza della coscia e della gamba con piede presente
M99.92	Lesione biomeccanica non specificata: dorsale	Q72.2	Assenza di gamba e piede
M99.93	Lesione biomeccanica non specificata: lombare	Q72.3	Assenza di piede o dito(a)
M99.94	Lesione biomeccanica non specificata: sacrale	Q72.4	Raccorciamento longitudinale congenito del femore
M99.95	Lesione biomeccanica non specificata: bacino	Q72.5	Raccorciamento congenito longitudinale della tibia
M99.96	Lesione biomeccanica non specificata: arto inferiore	Q72.6	Raccorciamento congenito longitudinale della fibula
M99.97	Lesione biomeccanica non specificata: arto superiore	Q72.7	Piede bifido
M99.98	Lesione biomeccanica non specificata: torace	Q72.8	Altre malformazioni per difetto dell' arto(i) inferiore(i)
M99.99	Lesione biomeccanica non specificata: addome e altre localizzazioni	Q72.9	Malformazione per difetto dell' arto inferiore non specificata
Q65.0	Lussazione congenita dell'anca, unilaterale	Q73.0	Assenza di arto(i) non specificato(i)
Q65.1	Lussazione congenita dell'anca, bilaterale	Q73.1	Focomelia, arto(i) non specificato(i)
Q65.2	Lussazione congenita dell'anca non specificata	Q73.8	Altre deformazioni per difetto di arto(i) non specificate
Q65.3	Sublussazione congenita dell'anca, unilaterale	Q74.0	Altre malformazioni congenite dell'arto(i) superiore(i), compreso il cingolo scapolare
Q65.4	Sublussazione congenita dell'anca, bilaterale	Q74.1	Malformazione congenita del ginocchio
Q65.5	Sublussazione congenita dell'anca non specificata	Q74.2	Altre malformazioni congenite dell'arto(i) inferiore(i), compreso il cingolo pelvico
Q65.6	Anca instabile congenita	Q74.3	Artrogriposi multipla congenita
Q65.8	Altre deformazioni congenite dell'anca	Q74.8	Altre malformazioni congenite specificate di arto(i)
Q65.9	Deformazione congenita dell'anca non specificata	Q74.9	Malformazione congenita di arto(i) non specificata
Q66.0	Piede torto equino-varo	Q75.0	Craniosinostosi
Q66.1	Piede torto talo-varo	Q75.1	Disostosi craniofacciale
Q66.2	Metatarso varo	Q75.2	Ipertelorismo
Q66.3	Altri varismi congeniti dei piedi	Q75.3	Macrocefalia
Q66.4	Piede torto talo-valgo	Q75.4	Disostosi mandibolofacciale
Q66.5	Piede piatto congenito	Q75.5	Disostosi oculo-mandibolo-facciale
Q66.6	Altri valgismi congeniti dei piedi	Q75.8	Altre malformazioni congenite specificate del cranio e di ossa del viso
Q66.7	Piede cavo	Q75.9	Malformazione congenita del cranio e di ossa del viso non specificata
Q66.8	Altre deformazioni congenite dei piedi	Q76.1	Sindrome di Klippel-Feil
Q66.9	Deformazione congenita dei piedi non specificata	Q76.21	Spondilolistesi congenita
Q67.5	Deformazione congenita della colonna vertebrale	Q76.22	Spondilolisi congenita
Q67.8	Altre deformazioni congenite del torace	Q76.3	Scoliosi congenita da malformazione ossea congenita
Q68.0	Deformazione congenita del muscolo sternocleidomastoideo	Q76.4	Altre malformazioni congenite della colonna vertebrale, non associate a scoliosi
Q68.1	Deformazione congenita della mano	Q76.5	Costola cervicale
Q68.2	Deformazione congenita del ginocchio	Q76.8	Altre malformazioni congenite della gabbia toracica
Q68.3	Incurvamento congenito del femore	Q76.9	Malformazione congenita della gabbia toracica non specificata
Q68.4	Incurvamento congenito della tibia e della fibula	Q77.0	Acondrogenesi
Q68.5	Incurvamento congenito delle ossa lunghe dell' arto inferiore non specificato	Q77.1	Nanismo tanatoforo
Q68.8	Altre deformazioni congenite osteomuscolari specificate	Q77.2	Sindrome delle coste corte
Q69.0	Dito(a) della mano accessorio(e)	Q77.3	Condrodisplasia punctata
		Q77.4	Acondroplasia
		Q77.5	Displasia distrofica

Q77.6	Displasia condro-ectodermica	S22.9	Frattura di ossa del torace, parte non specificata
Q77.7	Displasia spondiloepifisaria	S23.0	Rottura traumatica di disco intervertebrale toracico
Q77.8	Altra osteocondrodiplosia con difetti di crescita delle ossa lunghe e della colonna vertebrale	S23.10	Lussazione di vertebra dorsale: Livello non specificato
Q77.9	Osteocondrodiplosia con difetti di crescita delle ossa lunghe e della colonna vertebrale non specificata	S23.11	Lussazione di vertebra dorsale: D1/D2 e D2/D3
		S23.12	Lussazione di vertebra dorsale: D3/D4 e D4/D5
		S23.13	Lussazione di vertebra dorsale: D5/D6 e D6/D7
Q78.0	Osteogenesi imperfetta	S23.14	Lussazione di vertebra dorsale: D7/D8 e D8/D9
Q78.1	Displasia fibrosa poliostotica	S23.15	Lussazione di vertebra dorsale: D9/D10 e D10/D11
Q78.2	Osteopetrosi	S23.16	Lussazione di vertebra dorsale: D11/D12
Q78.3	Displasia diafisaria progressiva	S23.17	Lussazione di vertebra dorsale: D12/L1
Q78.4	Encondromatosi	S23.3	Distorsione e distrazione della colonna dorsale
Q78.5	Displasia metafisaria	S23.5	Distorsione e distrazione di altre e non specificate parti del torace
Q78.6	Esostosi multiple congenite (Aclasia diafisaria)		Traumatismo di muscoli e di tendini a livello del torace
Q78.8	Altre osteocondrodiplosie specificate	S29.0	
Q78.9	Osteocondrodiplosia non specificata		
Q79.6	Sindrome di Ehlers-Danlos	S32.00	Frattura di vertebra lombare: Livello non specificato
Q79.8	Altre malformazioni del sistema osteomuscolare	S32.01	Frattura di vertebra lombare: L1
Q79.9	Malformazione congenita del sistema osteomuscolare non specificata	S32.02	Frattura di vertebra lombare: L2
		S32.03	Frattura di vertebra lombare: L3
Q87.0	Sindromi malformative congenite che alterano soprattutto l'aspetto facciale	S32.04	Frattura di vertebra lombare: L4
		S32.05	Frattura di vertebra lombare: L5
R25.2	Crampo e spasmo	S32.1	Frattura del sacro
R26.2	Difficoltà alla deambulazione non classificata altrove	S32.2	Frattura del coccige
R29.4	Click dell'anca	S32.3	Frattura dell'osso iliaco
R76.2	Falsa positività al test sierologico per la sifilide	S32.4	Frattura dell'acetabolo
R93.6	Risultati anormali di diagnostica per immagini degli arti	S32.5	Frattura del pube
		S32.7	Fratture multiple della colonna lombare e della pelvi
R93.7	Risultati anormali di diagnostica per immagini di altre parti del sistema osteomuscolare	S32.81	Frattura: Ischio
		S32.82	Frattura: Colonna lombare e sacro, parte non specificata
S03.1	Lussazione della cartilagine del setto nasale		
S03.3	Lussazione di altre e non specificate parti della testa	S32.89	Frattura: altre e non specificate parti della pelvi
S03.5	Distorsione e distrazione di articolazioni e legamenti di altre e non specificate parti della testa	S33.0	Rottura traumatica di disco intervertebrale lombare
		S33.10	Lussazione di vertebra lombare: Livello non specificato
S09.1	Traumatismo di muscolo e tendine della testa		
S12.0	Frattura della prima vertebra cervicale	S33.11	Lussazione di vertebra lombare: L1/L2
S12.1	Frattura della seconda vertebra cervicale	S33.12	Lussazione di vertebra lombare: L2/L3
S12.21	Frattura della terza vertebra cervicale	S33.13	Lussazione di vertebra lombare: L3/L4
S12.22	Frattura della quarta vertebra cervicale	S33.14	Lussazione di vertebra lombare: L4/L5
S12.23	Frattura della quinta vertebra cervicale	S33.15	Lussazione di vertebra lombare: L5/S1
S12.24	Frattura della sesta vertebra cervicale	S33.2	Lussazione delle articolazioni sacroiliache e sacrococcigea
S12.25	Frattura della settima vertebra cervicale		
S12.7	Fratture multiple della colonna cervicale	S33.3	Lussazione di altre e non specificate parti della colonna vertebrale lombare e della pelvi
S12.9	Frattura del collo, parte non specificata		
S13.0	Rottura traumatica di disco intervertebrale cervicale	S33.4	Rottura traumatica della sinfisi pubica
S13.10	Lussazione di vertebra cervicale: Livello non specificato	S33.50	Distorsione e distrazione della colonna vertebrale lombare, non specificata
			Distorsione e distrazione dell'articolazione lombosacrale e suoi legamenti
S13.11	Lussazione di vertebra cervicale: C1/C2	S33.51	Distorsione e distrazione dell'articolazione sacroiliaca
S13.12	Lussazione di vertebra cervicale: C2/C3		
S13.13	Lussazione di vertebra cervicale: C3/C4	S33.6	Distorsione e distrazione di altre e non specificate parti della colonna vertebrale lombare e della pelvi
S13.14	Lussazione di vertebra cervicale: C4/C5		
S13.15	Lussazione di vertebra cervicale: C5/C6	S33.7	Traumatismo di muscoli e di tendini dell'addome, della regione lombosacrale e della pelvi
S13.16	Lussazione di vertebra cervicale: C6/C7		
S13.17	Lussazione di vertebra cervicale: C7/D1	S39.0	Frattura della clavicola: Parte non specificata
S13.18	Lussazione di vertebra cervicale: Altro		
S13.2	Lussazione di altra e non specificata parte del collo	S42.00	Frattura della clavicola: Terzo mediale
S13.3	Lussazioni multiple del collo	S42.01	Frattura della clavicola: Terzo centrale
S13.4	Distorsione e distrazione della colonna cervicale	S42.02	Frattura della clavicola: Terzo laterale
S13.5	Distorsione e distrazione dell'area tiroidea	S42.03	Frattura della clavicola: Multipla
S13.6	Distorsione e distrazione di articolazioni e legamenti di altra e non specificata parte del collo	S42.09	Frattura della scapola: Parte non specificata
		S42.10	Frattura della scapola: Corpo
S16	Traumatismo di muscoli e di tendini a livello del collo	S42.11	Frattura della scapola: Acromion
S22.00	Frattura di vertebra dorsale: Livello non specificato	S42.12	Frattura della scapola: Processo coracoideo
S22.01	Frattura di vertebra dorsale: D1 e D2	S42.13	Frattura della scapola: Cavità glenoidea e collo della scapola
S22.02	Frattura di vertebra dorsale: D3 e D4	S42.14	
S22.03	Frattura di vertebra dorsale: D5 e D6		
S22.04	Frattura di vertebra dorsale: D7 e D8	S42.19	Frattura della scapola: Multipla
S22.05	Frattura di vertebra dorsale: D9 e D10	S42.20	Frattura dell'estremità superiore dell'omero: Parte non specificata
S22.06	Frattura di vertebra dorsale: D11 e D12		
S22.1	Fratture multiple della colonna dorsale	S42.21	Frattura dell'estremità superiore dell'omero: Testa
S22.8	Frattura di altre parti di ossa del torace		

S42.22	Frattura dell'estremità superiore dell'omero: Collo chirurgico	S52.21	Frattura della diafisi prossimale dell'ulna con lussazione della testa del radio
S42.23	Frattura dell'estremità superiore dell'omero: Collo anatomico	S52.30	Frattura della diafisi del radio, Parte non specificata
S42.24	Frattura dell'estremità superiore dell'omero: Tubercolo maggiore	S52.31	Frattura della diafisi distale del radio con lussazione della testa dell'ulna
S42.29	Frattura dell'estremità superiore dell'omero: Altre e multiple parti	S52.4	Frattura diafisaria sia dell'ulna che del radio
S42.3	Frattura della diafisi dell'omero	S52.50	Frattura dell'estremità distale del radio: Non specificata
S42.40	Frattura dell'estremità distale dell'omero: Parte non specificata	S52.51	Frattura dell'estremità distale del radio: Frattura da estensione
S42.41	Frattura dell'estremità distale dell'omero: Sovracondiloidea	S52.52	Frattura dell'estremità distale del radio: Frattura da flessione
S42.42	Frattura dell'estremità distale dell'omero: Epicondilo laterale	S52.59	Frattura dell'estremità distale del radio: Altre e multiple parti
S42.43	Frattura dell'estremità distale dell'omero: Epicondilo mediale	S52.6	Frattura dell'estremità distale sia dell'ulna che del radio
S42.44	Frattura dell'estremità distale dell'omero: Epicondilo, epicondili, non specificato	S52.7	Fratture multiple dell'avambraccio
S42.45	Frattura dell'estremità distale dell'omero: Transcondiloidea (a T o a Y)	S52.8	Frattura di altre parti dell'avambraccio
S42.49	Frattura dell'estremità distale dell'omero: Altre e multiple parti	S52.9	Frattura dell'avambraccio, parte non specificata
S42.7	Fratture multiple della clavicola, della scapola e dell'omero	S53.0	Lussazione della testa del radio
S42.8	Frattura di altre parti della spalla e del braccio	S53.10	Lussazione del gomito: Non specificata
S42.9	Frattura del cingolo scapolare, parte non specificata	S53.11	Altra e non specificata lussazione del gomito: Anteriore
S43.00	Lussazione dell'articolazione della spalla, non specificata	S53.12	Altra e non specificata lussazione del gomito: Posteriore
S43.01	Lussazione anteriore dell'omero	S53.13	Altra e non specificata lussazione del gomito: Mediale
S43.02	Lussazione posteriore dell'omero	S53.14	Altra e non specificata lussazione del gomito: Laterale
S43.03	Lussazione inferiore dell'omero	S53.18	Lussazione del gomito: Altro
S43.08	Lussazione di altre parti della spalla	S53.2	Rottura traumatica del legamento collaterale radiale
S43.1	Lussazione dell'articolazione acromioclaveare	S53.3	Rottura traumatica del legamento collaterale ulnare
S43.2	Lussazione dell'articolazione sternoclaveare	S53.40	Distorsione e distrazione del gomito: Parte non specificata
S43.3	Lussazione di altre e non specificate parti del cingolo della spalla	S53.41	Distorsione e distrazione del gomito: Legamento collaterale radiale
S43.4	Distorsione e distrazione dell'articolazione della spalla	S53.42	Distorsione e distrazione del gomito: Legamento collaterale ulnare
S43.5	Distorsione e distrazione dell'articolazione acromioclaveare	S53.43	Distorsione e distrazione del gomito: (Articolazione) omeroradiale
S43.7	Distorsione e distrazione di altre e non specificate parti del cingolo della spalla	S53.44	Distorsione e distrazione del gomito: (Articolazione) omeroulnare
S46.0	Traumatismo dei muscoli e dei tendini della cuffia dei rotatori della spalla	S53.48	Distorsione e distrazione del gomito: Altre parti
S46.1	Traumatismo del muscolo e del tendine del capo lungo del muscolo bicipite brachiale	S56.0	Traumatismo di muscoli e di tendini flessori del pollice a livello dell'avambraccio
S46.2	Traumatismo del muscolo e del tendine di altre parti del muscolo bicipite brachiale	S56.1	Traumatismo di muscoli e di tendini flessori di altre(o) dita(o) a livello dell'avambraccio
S46.3	Traumatismo del muscolo e del tendine del tricipite	S56.2	Traumatismo di altri muscoli e tendini flessori a livello dell'avambraccio
S46.7	Traumatismo di muscoli e tendini multipli a livello della spalla e del braccio	S56.3	Traumatismo di muscoli o di tendini estensori o abduttori del pollice a livello dell'avambraccio
S46.8	Traumatismo di altri muscoli e tendini a livello della spalla e del braccio	S56.4	Traumatismo di muscoli e di tendini estensori di altre(o) dita(o) a livello dell'avambraccio
S46.9	Traumatismo di muscolo e tendine non specificati a livello della spalla e del braccio	S56.5	Traumatismo di altri muscoli e tendini estensori a livello dell'avambraccio
S52.00	Frattura dell'estremità srossimale dell'ulna: Parte non specificata	S56.7	Traumatismo di muscoli e tendini multipli a livello dell'avambraccio
S52.01	Frattura dell'estremità prossimale dell'ulna: Olecrano	S56.8	Traumatismo di altri e non specificati muscoli e tendini a livello dell'avambraccio
S52.02	Frattura dell'estremità prossimale dell'ulna: Processo coronoideo dell'ulna	S62.0	Frattura dell'osso navicolare [scafoide] della mano
S52.09	Frattura dell'estremità prossimale dell'ulna: Altre e multiple parti	S62.10	Frattura: Osso(a) carpale(i), non specificato(e)
S52.10	Frattura dell'estremità prossimale del radio: Parte non specificata	S62.11	Frattura: Osso semilunare
S52.11	Frattura dell'estremità prossimale del radio: Testa	S62.12	Frattura: Osso piramidale
S52.12	Frattura dell'estremità prossimale del radio: Collo	S62.13	Frattura: Osso pisiforme
S52.19	Frattura dell'estremità prossimale del radio: Altre e multiple parti	S62.14	Frattura: Osso trapezio
S52.20	Frattura della diafisi dell'ulna, parte non specificata	S62.15	Frattura: Osso trapezoide
		S62.16	Frattura: Osso capitato
		S62.17	Frattura: Osso uncinato
		S62.19	Frattura di altre o multiple ossa carpal
		S62.20	Frattura del primo osso metacarpale: Parte non specificata

S62.21	Frattura del primo osso metacarpale: Base	S66.6	Traumatismo di muscoli e tendini flessori multipli a livello del polso e della mano
S62.22	Frattura del primo osso metacarpale: Corpo		
S62.23	Frattura del primo osso metacarpale: Collo	S66.7	Traumatismo di muscoli e tendini estensori multipli a livello del polso e della mano
S62.24	Frattura del primo osso metacarpale: Testa		
S62.30	Frattura di altro osso metacarpale: Parte non specificata	S66.8	Traumatismo di altri muscoli e tendini a livello del polso e della mano
S62.31	Frattura di altro osso metacarpale: Base	S66.9	Traumatismo di muscolo e tendine non specificato a livello del polso e della mano
S62.32	Frattura di altro osso metacarpale: Corpo		
S62.33	Frattura di altro osso metacarpale: Collo	S72.00	Frattura del collo del femore: Parte non specificata
S62.34	Frattura di altro osso metacarpale: Testa	S72.01	Frattura del collo del femore: Intracapsulare
S62.4	Fratture multiple di ossa metacarpali	S72.02	Frattura del collo del femore: Epifisi (prossimale), epifisiolisi
S62.50	Frattura del pollice: Parte non specificata		
S62.51	Frattura del pollice: Falange prossimale	S72.03	Frattura del collo del femore: Sottocapitata
S62.52	Frattura del pollice: Falange distale	S72.04	Frattura del collo del femore: Mediocervicale
S62.60	Frattura di altro dito della mano: Parte non specificata	S72.05	Frattura del collo del femore: Basicervicale
		S72.08	Frattura del collo del femore: Altre parti
S62.61	Frattura di altro dito della mano: Falange prossimale	S72.10	Frattura del femore: Trocanterica, non specificata
S62.62	Frattura di altro dito della mano: Falange media	S72.11	Frattura del femore: Intertrocanterica
S62.63	Frattura di altro dito della mano: Falange distale	S72.2	Frattura sottotrocanterica
S62.7	Fratture multiple delle dita della mano	S72.3	Frattura diafisaria del femore
S62.8	Frattura di altre e non specificate parti del polso e della mano	S72.40	Frattura dell'estremità distale del femore: Parte non specificata
S63.00	Lussazione del polso: Parte non specificata	S72.41	Frattura dell'estremità distale del femore: Condilo (laterale) (mediale)
S63.01	Lussazione del polso: (Articolazione) radioulnare		
S63.02	Lussazione del polso: (Articolazione) radiocarpica	S72.42	Frattura dell'estremità distale del femore: Epifisi, epifisiolisi
S63.03	Lussazione del polso: (Articolazione) mediocarpica		
S63.04	Lussazione del polso: (Articolazione) carpometacarpica	S72.43	Frattura dell'estremità distale del femore: Sovracondiloidea
S63.08	Lussazione del polso: Altro	S72.44	Frattura dell'estremità distale del femore: Intercondiloidea
S63.10	Lussazione di dito della mano: Parte non specificata		
S63.11	Lussazione di dito della mano: (Articolazione) metacarpofalangea	S72.7	Fratture multiple del femore
		S72.8	Fratture di altre parti del femore
S63.12	Lussazione di dito della mano: (Articolazione) interfalangea	S72.9	Frattura del femore, parte non specificata
		S73.00	Lussazione dell'anca: Non specificata
S63.2	Lussazioni multiple di dita della mano	S73.01	Lussazione dell'anca: Posteriore
S63.3	Rottura traumatica di legamento del polso e del carpo	S73.02	Lussazione dell'anca: Anteriore
		S73.08	Lussazione dell'anca: Altro
S63.4	Rottura traumatica di legamento di dito della mano a livello della(e) articolazione(i) metacarpofalangea(e) e interfalangea(e)	S73.10	Distorsione e distrazione dell'anca: Parte non specificata
		S73.11	Distorsione e distrazione dell'anca: (Legamento) ileofemorale
S63.50	Distorsione e distrazione del polso: Parte non specificata		
S63.51	Distorsione e distrazione del polso: (Articolazione) carpale	S73.12	Distorsione e distrazione dell'anca: (Legamento) ischiocapsulare
		S73.18	Distorsione e distrazione dell'anca: Altre parti
S63.52	Distorsione e distrazione del polso: (Legamento) (Articolazione) radiocarpico(a)	S76.0	Traumatismo di muscolo e di tendine dell'anca
		S76.1	Traumatismo muscolare e tendineo del quadricipite
S63.53	Distorsione e distrazione del polso: (Articolazione) carpometacarpica	S76.2	Traumatismo muscolare e tendineo degli adduttore della coscia
S63.58	Distorsione e distrazione del polso: Altre parti	S76.3	Traumatismo muscolare e tendineo del gruppo muscolare posteriore a livello della coscia
S63.60	Distorsione e distrazione di dito(a) della mano: Parte non specificata	S76.4	Traumatismo di altri e non specificati muscoli e tendini a livello della coscia
S63.61	Distorsione e distrazione di dito(a) della mano: (Articolazione) metacarpofalangea	S76.7	Traumatismo di multipli muscoli e tendini a livello dell'anca e della coscia
S63.62	Distorsione e distrazione di dito(a) della mano: (Articolazione) interfalangea	S82.0	Frattura della rotula
S63.68	Distorsione e distrazione di dito(a) della mano: Altre parti	S82.11	Frattura dell'estremità prossimale della tibia: Con frattura del perone (qualsiasi parte)
S63.7	Distorsione e distrazione di altre e non specificate parti della mano	S82.18	Frattura dell'estremità prossimale della tibia: Altro
		S82.21	Frattura diafisaria della tibia: Con frattura del perone (qualsiasi parte)
S66.0	Traumatismo di muscoli e tendini flessori lunghi del pollice a livello del polso e della mano	S82.28	Frattura diafisaria della tibia: Altro
S66.1	Traumatismo di muscoli e tendini flessori di altro dito a livello del polso e della mano	S82.31	Frattura dell'estremità distale della tibia: Con frattura del perone (qualsiasi parte)
S66.2	Traumatismo di muscoli e tendini estensori del pollice a livello del polso e della mano	S82.38	Frattura dell'estremità distale della tibia: Altro
		S82.40	Frattura del solo perone: Parte non specificata
S66.3	Traumatismo di muscoli e tendini estensori di altro dito a livello del polso e della mano	S82.41	Frattura del solo perone: Estremità prossimale
		S82.42	Frattura del solo perone: Diafisi
S66.4	Traumatismo di muscoli e tendini intrinseci del pollice a livello del polso e della mano	S82.49	Frattura del solo perone: Multipla
		S82.5	Frattura del malleolo mediale
S66.5	Traumatismo di muscoli e tendini intrinseci di altro dito a livello del polso e della mano	S82.6	Frattura del malleolo laterale
		S82.7	Fratture multiple della gamba

S82.81	Frattura bimalleolare	S93.11	Lussazione del(le) dito(a) del piede: (Articolazione) metatarsofalangea
S82.82	Frattura trimalleolare		
S82.88	Fratture di altre parti della gamba	S93.12	Lussazione del(le) dito(a) del piede: (Articolazione) interfalangea
S82.9	Frattura della gamba, parte non specificata		
S83.0	Lussazione della rotula	S93.2	Rottura di legamenti a livello della caviglia e del piede
S83.10	Lussazione del ginocchio: Non specificata		
S83.11	Lussazione del ginocchio: Lussazione anteriore della tibia prossimale	S93.30	Lussazione di altre e non specificate parti del piede: Parte non specificata
S83.12	Lussazione del ginocchio: Lussazione posteriore della tibia prossimale	S93.31	Lussazione di altre e non specificate parti del piede: Tarso, articolazione non specificata
S83.13	Lussazione del ginocchio: Lussazione mediale della tibia prossimale	S93.32	Lussazione di altre e non specificate parti del piede: (Articolazione) mediotarsica
S83.14	Lussazione del ginocchio: Lussazione laterale della tibia prossimale	S93.33	Lussazione di altre e non specificate parti del piede: (Articolazione) tarsometatarsica
S83.18	Lussazione del ginocchio: Altro	S93.34	Lussazione di altre e non specificate parti del piede: Metatarso, articolazione non specificata
S83.2	Lesione del menisco in atto		
S83.3	Lesione in atto della cartilagine articolare del ginocchio	S93.38	Lussazione di altre e non specificate parti del piede: Altro
S83.40	Distorsione e distrazione del ginocchio: Legamento collaterale non specificato	S93.40	Distorsione e distrazione della caviglia: Parte non specificata
S83.41	Distorsione e distrazione del ginocchio: Distorsione del legamento collaterale peroneale [esterno]	S93.41	Distorsione e distrazione della caviglia: Legamento deltoideo
S83.42	Distorsione e distrazione del ginocchio: Distorsione del legamento collaterale tibiale [interno]	S93.42	Distorsione e distrazione della caviglia: Legamento peroneocalcaneale
S83.43	Distorsione e distrazione del ginocchio: Lacerazione del legamento collaterale peroneale [esterno]	S93.43	Distorsione e distrazione della caviglia: Legamento tibioperoneo (anteriore) (posteriore), distale
S83.44	Distorsione e distrazione del ginocchio: Lacerazione del legamento collaterale tibiale [interno]	S93.48	Distorsione e distrazione della caviglia: Altre parti
S83.50	Distorsione e distrazione del ginocchio: Legamento crociato non specificato	S93.5	Distorsione e distrazione del(le) dito(a) del piede
S83.51	Distorsione e distrazione del ginocchio: Distorsione del legamento crociato anteriore	S93.6	Distorsione e distrazione di altre e non specificate parti del piede
S83.52	Distorsione e distrazione del ginocchio: Distorsione del legamento crociato posteriore	S96.0	Traumatismo di muscoli e di tendini flessori lunghi delle dita del piede a livello della caviglia e del piede
S83.53	Distorsione e distrazione del ginocchio: Lacerazione del legamento crociato anteriore	S96.1	Traumatismo di muscoli e di tendini estensori lunghi delle dita del piede a livello della caviglia e del piede
S83.54	Distorsione e distrazione del ginocchio: Lacerazione del legamento crociato posteriore	S96.2	Traumatismo di muscoli e di tendini intrinseci a livello della caviglia e del piede
S83.6	Distorsione e distrazione di altre e non specificate parti del ginocchio	S96.7	Traumatismo di muscoli e tendini multipli a livello della caviglia e del piede
S83.7	Traumatismo di strutture multiple del ginocchio	S96.8	Traumatismo di altri muscoli e tendini a livello della caviglia e del piede
S86.0	Traumatismo del tendine di Achille	S96.9	Traumatismo di muscolo e di tendine, non specificato, della caviglia e del piede
S86.1	Traumatismo di altro(i) muscolo(i) e tendine(i) del gruppo muscolare posteriore a livello della gamba	T02.10	Fratture interessanti il torace, la regione lombosacrale e la pelvi: chiusa
S86.2	Traumatismo di muscolo(i) e tendine(i) del gruppo muscolare anteriore a livello della gamba	T02.11	Fratture interessanti il torace, la regione lombosacrale e la pelvi: aperta
S86.3	Traumatismo di muscolo(i) e tendine(i) del gruppo muscolare peroneale a livello della gamba	T02.20	Fratture interessanti regioni multiple dell'arto superiore: chiusa
S86.7	Traumatismo di muscoli e tendini multipli a livello della gamba	T02.21	Fratture interessanti regioni multiple dell'arto superiore: aperta
S86.8	Traumatismo di altri muscoli e tendini a livello della gamba	T02.30	Fratture interessanti regioni multiple di un arto inferiore: chiusa
S86.9	Traumatismo di muscolo e tendine non specificati a livello della gamba	T02.31	Fratture interessanti regioni multiple di un arto inferiore: aperta
S92.0	Frattura del calcagno	T02.80	Fratture interessanti altre combinazioni di regioni corporee: chiusa
S92.1	Frattura del talo		
S92.20	Frattura: Altro(e) osso(a) tarsale(i), non specificato(e)	T02.81	Fratture interessanti altre combinazioni di regioni corporee: aperta
S92.21	Frattura: Osso navicolare [scafoide] del piede		
S92.22	Frattura: Osso cuboide	T02.90	Fratture multiple non specificate: chiusa
S92.23	Frattura: Osso cuneiforme (intermedio) (laterale) (mediale)	T02.91	Fratture multiple non specificate: aperta
S92.28	Frattura: Altre ossa tarsali	T03.0	Lussazioni, distorsioni e distrazioni interessanti la testa e il collo
S92.3	Frattura di osso metatarsale		
S92.4	Frattura dell'alluce	T03.1	Lussazioni, distorsioni e distrazioni interessanti il torace, la regione lombosacrale e la pelvi
S92.5	Frattura di altro dito del piede	T03.2	Lussazioni, distorsioni e distrazioni interessanti regioni multiple di arto(i) superiore(i)
S92.7	Fratture multiple del piede		
S92.9	Frattura del piede non specificata	T03.3	Lussazioni, distorsioni e distrazioni interessanti regioni multiple di arto(i) inferiore(i)
S93.0	Lussazione dell'articolazione della caviglia		
S93.10	Lussazione del(le) dito(a) del piede: Non specificato(e)	T03.4	Lussazioni, distorsioni e distrazioni interessanti regioni multiple di arto(i) superiore(i) con arto(i) inferiore(i)

T03.8	Lussazioni, distorsioni e distrazioni interessanti altre combinazioni di regioni corporee	T84.13	Complicanza meccanica di dispositivo fissatore interno di ossa di arto: Mano
T03.9	Lussazioni, distorsioni e distrazioni multiple non specificate	T84.14	Complicanza meccanica di dispositivo di osteosintesi interna di ossa di arto: regione della pelvi e coscia
T06.4	Traumatismi di muscoli e di tendini interessanti regioni corporee multiple	T84.15	Complicanza meccanica di dispositivo fissatore interno di ossa di arto: Gamba
T08.0	Frattura della colonna vertebrale, livello non specificato: chiusa	T84.16	Complicanza meccanica di dispositivo fissatore interno di ossa di arto: Caviglia e piede
T08.1	Frattura della colonna vertebrale, livello non specificato: aperta	T84.18	Complicanza meccanica di dispositivo di osteosintesi interna di ossa di arto: altre ossa di arto specificate
T09.2	Lussazione, distorsione e distrazione di articolazione e legamento del tronco, senza specificazione	T84.20	Complicanza meccanica di dispositivo fissatore interno di altre ossa: Colonna vertebrale
T09.5	Traumatismo di muscolo e tendine del tronco non specificati	T84.28	Complicanza meccanica di dispositivo di osteosintesi interna di altre ossa: altre ossa specificate
T10.0	Frattura di arto superiore, livello non specificato: chiusa	T84.3	Complicanza meccanica di altri dispositivi, impianti ed innesti ossei
T10.1	Frattura di arto superiore, livello non specificato: aperta	T84.4	Complicanza meccanica di altri dispositivi, impianti ed innesti interni ortopedici
T11.2	Lussazione, distorsione e distrazione di articolazione e legamento non specificati di arto superiore, livello non specificato	T84.5	Infezione e reazione infiammatoria da protesi articolare interna
T11.5	Traumatismo di muscolo e tendine non specificati di arto superiore, livello non specificato	T84.6	Infezione e reazione infiammatoria da dispositivo fissatore interno [qualsiasi sede]
T12.0	Frattura di arto inferiore, livello non specificato: chiusa	T84.7	Infezione e reazione infiammatoria da altri dispositivi, impianti ed innesti interni ortopedici
T12.1	Frattura di arto inferiore, livello non specificato: aperta	T84.8	Altre complicanze di dispositivi, impianti ed innesti protesici interni ortopedici
T13.2	Lussazione, distorsione e distrazione di articolazione e legamento non specificati di arto inferiore, livello non specificato	T84.9	Complicanza, non specificata, di dispositivo, impianto ed innesto protesico interno ortopedico
T13.5	Traumatismo di muscolo e tendine di arto inferiore non specificati, livello non specificato	T87.0	Complicanze di reimpianto di (parte di) arto superiore
T14.20	Frattura di regione corporea non specificata: chiusa	T87.1	Complicanze di reimpianto di (parte di) arto inferiore
T14.21	Frattura di regione corporea non specificata: aperta	T87.2	Complicanze di reimpianto di altra parte corporea
T14.3	Lussazione, distorsione e distrazione di regione corporea non specificata	T87.3	Neuroma del moncone di amputazione
T14.6	Traumatismo di muscoli e tendini di regione corporea non specificata	T87.4	Infezione del moncone di amputazione
T79.60	Ischemia muscolare traumatica delle estremità superiori	T87.5	Necrosi del moncone di amputazione
T79.61	Ischemia muscolare traumatica della coscia e dell'anca	T87.6	Altre e non specificate complicanze del moncone di amputazione
T79.62	Ischemia muscolare traumatica della gamba	T91.1	Sequela di frattura della colonna vertebrale
T79.63	Ischemia muscolare traumatica del piede	T91.2	Sequela di altra frattura del torace e della pelvi
T79.68	Ischemia muscolare traumatica di altra sede	T92.1	Sequela di frattura del braccio
T79.69	Ischemia muscolare traumatica di sede non specificata	T92.2	Sequela di frattura a livello del polso e della mano
T84.00	Complicanza meccanica di endoprotesi articolare: spalla	T92.3	Sequela di lussazione, distorsione e distrazione dell'arto superiore
T84.01	Complicanza meccanica di endoprotesi articolare: gomito	T92.5	Sequela di traumatismo muscolare e tendineo dell'arto superiore
T84.02	Complicanza meccanica di endoprotesi articolare: testa del radio	T92.6	Sequela di traumatismo da schiacciamento o amputazione traumatica dell'arto superiore
T84.03	Complicanza meccanica di endoprotesi articolare: polso	T93.1	Sequela di frattura del femore
T84.04	Complicanza meccanica di endoprotesi articolare: anca	T93.2	Sequela di altre fratture dell'arto inferiore
T84.05	Complicanza meccanica di endoprotesi articolare: ginocchio	T93.3	Sequela di lussazione, distorsione e distrazione dell'arto inferiore
T84.06	Complicanza meccanica di endoprotesi articolare: caviglia	T93.5	Sequela di traumatismo di muscoli e di tendini dell'arto inferiore
T84.07	Complicanza meccanica di endoprotesi articolare: disco intervertebrale	T93.6	Sequela di traumatismo da schiacciamento e amputazione traumatica dell'arto inferiore
T84.08	Complicanza meccanica di endoprotesi articolare: altre articolazioni specificate	T94.0	Sequela di traumatismi interessanti regioni corporee multiple
T84.10	Complicanza meccanica di dispositivo fissatore interno di ossa di arto: Area spalla	Z44.0	Fornitura ed adattamento di braccio artificiale (completo) (parziale)
T84.11	Complicanza meccanica di dispositivo di osteosintesi interna di ossa di arto: braccio	Z44.1	Fornitura ed adattamento di gamba artificiale (completa) (parziale)
T84.12	Complicanza meccanica di dispositivo di osteosintesi interna di ossa di arto: avambraccio	Z46.7	Fornitura ed adattamento di apparecchio ausiliario ortopedico
		Z47.0	Rimozione di placca o di altro dispositivo di fissazione interna
		Z47.8	Follow-up di altri trattamenti ortopedici specificati
		Z47.9	Follow-up di trattamento ortopedico non specificato
		Z52.2	Donatore di ossa
		Z94.6	Stato dopo trapianto osseo
		Z96.60	Presenza di protesi della spalla
		Z96.61	Presenza di protesi del gomito

Z96.62	Presenza di protesi della testa del radio	Z96.67	Presenza di protesi di disco intervertebrale
Z96.63	Presenza di protesi del polso	Z96.68	Presenza di altri impianti ortopedici articolari specificati
Z96.64	Presenza di protesi dell'anca	Z96.9	Portatore di impianto funzionale non specificato
Z96.65	Presenza di protesi del ginocchio	Z97.1	Portatore di arto artificiale (completo) (parziale)
Z96.66	Presenza di protesi della caviglia		

ADRG I02**Trapianto di tessuto/cute altamente impegnativo, eccetto che nella mano o procedure OR specifiche in quattro tempi o intervento microvascolare**

(Nessuna diagnosi principale nella tabella I02-1 e procedura nella tabella I02-3) e ((PCCL > 2 e (Procedure complicanti o Intervento su più localizzazioni o diagnosi nella tabella I02-2)) o PCCL > 3) o ((Certe procedure OR a quattro tempi o di cui almeno quattro trattamenti, che sono temporalmente distanti di almeno un giorno nella nella [di cui almeno quattro procedure nella tabella I02-4]) e (definizione del DRG (I03A) o definizione del DRG (I06A) o definizione del DRG (I06B) o definizione del DRG (I06C) o definizione del DRG (I07A) o definizione del DRG (I08A) o definizione del DRG (I08B) o definizione del DRG (I09A) o definizione del DRG (I22Z) o definizione del DRG (I32A) o definizione del DRG (I50Z))) o procedura nella tabella I02-5

DRG I02A**Trapianto di tessuto/cute altamente impegnativo, eccetto che nella mano o procedure OR specifiche in quattro tempi o intervento microvascolare, con procedure complicanti, intervento su localizzazioni multiple o con grave lesione dei tessuti molli, con CC estremamente gravi o terapia intensiva complessa/trattamento complesso IMC > 196/184 punti risorse**

PCCL > 3 e (Procedure complicanti o Intervento su più localizzazioni o diagnosi nella tabella I02-2) o almeno una procedura nella tabella I02-6

DRG I02B**Trapianto di tessuto/cute altamente impegnativo, eccetto che nella mano o procedure OR specifiche in quattro tempi o intervento microvascolare, senza procedura complicante, intervento su localizzazioni multiple o grave lesione dei tessuti molli, con CC estremamente gravi****Diagnosi I02-1**

C40.1	Tumore Maligno: Ossa corte dell'arto superiore	M18.1	Altra artrosi primaria della prima articolazione carpometacarpica
C47.1	Tumore Maligno: Nervi periferici dell'arto superiore, inclusa la spalla	M18.2	Artrosi post-traumatica bilaterale della prima articolazione carpometacarpica
C49.1	Tumore Maligno: Tessuto connettivo e tessuti molli dell'arto superiore, inclusa la spalla	M18.3	Altra artrosi post-traumatica della prima articolazione carpometacarpica
D16.1	Tumore benigno: Ossa corte dell'arto superiore	M18.4	Altra artrosi secondaria bilaterale della prima articolazione carpometacarpica
D21.1	Tumore benigno: Connettivo ed altri tessuti molli dell'arto superiore, inclusa la spalla	M18.5	Altra artrosi secondaria della prima articolazione carpometacarpica
M00.04	Artrite e poliartrite stafilococcica: Mano	M18.9	Artrosi, non specificata, della prima articolazione carpometacarpica
M00.14	Artrite e poliartrite pneumococcica: Mano	M19.04	Artrosi primaria di altre articolazioni: Mano
M00.24	Altre artriti e poliartriti streptococciche: Mano	M19.14	Artrosi post-traumatica di altre articolazioni: Mano
M00.84	Artrite e poliartrite da altri batteri specificati: Mano	M19.24	Artrosi secondaria di altre articolazioni: Mano
M00.94	Artrite piogenica non specificata: Mano	M19.94	Artrosi non specificata: Mano
M02.04	Artropatia successiva a bypass intestinale: Mano	M20.0	Deformità di uno o più dita della mano
M02.14	Artropatia post-dissenterica: Mano	M21.84	Altre deformità acquisite degli arti specificate: Mano
M02.24	Artropatia post-vaccinale: Mano	M21.94	Deformità acquisita di arto non specificata: Mano
M02.34	Malattia di Reiter: Mano	M24.04	Corpo libero endoarticolare: Mano
M02.84	Altre artropatie reattive: Mano	M24.14	Altri disturbi delle cartilagini articolari: Mano
M02.94	Artropatia reattiva non specificata: Mano	M24.34	Lussazione e sublussazione patologiche di articolazione non classificata altrove: Mano
M11.04	Malattia da deposito di cristalli di idrossiapatite: Mano	M24.44	Lussazione e sublussazione recidivanti di articolazione: Mano
M11.14	Condrocalsinosi familiare: Mano	M24.54	Contrattura articolare: Mano
M11.24	Altra condrocalsinosi: Mano	M24.64	Anchilosi articolare: Mano
M11.84	Altra artropatia, specificata, da microcristalli: Mano	M24.84	Altre specifiche lesioni articolari non classificate altrove: Mano
M11.94	Artropatia da microcristalli non specificata: Mano	M24.94	Lesione articolare non specificata: Mano
M12.14	Malattia di Kaschin-Beck: Mano	M25.04	Emartrosi: Mano
M12.24	Sinovite villonodulare (pigmentata): Mano	M25.14	Fistola articolare: Mano
M12.34	Reumatismo palindromico: Mano	M25.24	Iperlassità articolare: Mano
M12.44	Idrartrosi intermittente: Mano	M25.34	Altra instabilità articolare: Mano
M12.54	Artropatia traumatica: Mano	M25.44	Versamento articolare: Mano
M12.84	Altre artropatie specificate non classificate altrove: Mano	M25.54	Dolore articolare: Mano
M13.14	Monoartrite non classificata altrove: Mano	M25.64	Rigidità articolare non classificata altrove: Mano
M13.84	Altre artriti specificate: Mano	M25.74	Osteofitosi: Mano
M13.94	Artrite non specificata: Mano	M25.84	Altri disturbi articolari specificati: Mano
M15.1	Noduli di Heberden (con artropatia)		
M15.2	Noduli di Bouchard (con artropatia)		
M18.0	Artrosi primaria della prima articolazione carpometacarpica bilaterale (rizartrosi)		

M25.94	Disturbo articolare non specificato: Mano	S62.32	Frattura di altro osso metacarpale: Corpo
M65.84	Altre sinoviti e tenosinoviti: Mano	S62.33	Frattura di altro osso metacarpale: Collo
M66.24	Rottura spontanea di tendini estensori: Mano	S62.34	Frattura di altro osso metacarpale: Testa
M66.30	Rottura spontanea di tendini flessori: Localizzazioni multiple	S62.4	Fratture multiple di ossa metacarpali
		S62.50	Frattura del pollice: Parte non specificata
M66.34	Rottura spontanea di tendini flessori: Mano	S62.51	Frattura del pollice: Falange prossimale
M72.0	Fibromatosi della fascia palmare [Dupuytren]	S62.52	Frattura del pollice: Falange distale
M84.14	Mancato consolidamento di frattura [pseudoartrosi]: Mano	S62.60	Frattura di altro dito della mano: Parte non specificata
		S62.61	Frattura di altro dito della mano: Falange prossimale
M84.24	Consolidamento ritardato di frattura: Mano	S62.62	Frattura di altro dito della mano: Falange media
M84.34	Frattura da stress non classificata altrove: Mano	S62.63	Frattura di altro dito della mano: Falange distale
M84.44	Frattura patologica non classificata altrove: Mano	S62.7	Fratture multiple delle dita della mano
M86.04	Osteomielite acuta ematogena: Mano	S62.8	Frattura di altre e non specificate parti del polso e della mano
M86.14	Altra osteomielite acuta: Mano	S63.03	Lussazione del polso: (Articolazione) mediocarpica
M86.24	Osteomielite subacuta: Mano	S63.04	Lussazione del polso: (Articolazione) carpometacarpica
M86.34	Osteomielite cronica multifocale: Mano	S63.08	Lussazione del polso: Altro
M86.44	Osteomielite cronica con fistola: Mano	S63.10	Lussazione di dito della mano: Parte non specificata
M86.54	Altra osteomielite cronica ematogena: Mano	S63.11	Lussazione di dito della mano: (Articolazione) metacarpofalangea
M86.64	Altra osteomielite cronica: Mano	S63.12	Lussazione di dito della mano: (Articolazione) interfalangea
M86.84	Altra osteomielite: Mano	S63.2	Lussazioni multiple di dita della mano
M86.94	Osteomielite non specificata: Mano	S63.3	Rottura traumatica di legamento del polso e del carpo
M87.14	Osteonecrosi da farmaci: Mano	S63.4	Rottura traumatica di legamento di dito della mano a livello della(e) articolazione(i) metacarpofalangea(e) e interfalangea(e)
M87.24	Osteonecrosi da un trauma anteriore: Mano	S63.51	Distorsione e distrazione del polso: (Articolazione) carpale
M87.34	Altra osteonecrosi secondaria: Mano	S63.52	Distorsione e distrazione del polso: (Legamento) (Articolazione) radiocarpico(a)
M87.84	Altra osteonecrosi: Mano	S63.53	Distorsione e distrazione del polso: (Articolazione) carpometacarpica
M87.94	Osteonecrosi non specificata: Mano	S63.58	Distorsione e distrazione del polso: Altre parti
M89.64	Osteopatia consecutiva a poliomielite: Mano	S63.60	Distorsione e distrazione di dito(a) della mano: Parte non specificata
Q68.1	Deformazione congenita della mano	S63.61	Distorsione e distrazione di dito(a) della mano: (Articolazione) metacarpofalangea
Q71.0	Assenza completa dell' arto(i) superiore(i)	S63.62	Distorsione e distrazione di dito(a) della mano: (Articolazione) interfalangea
Q71.1	Assenza completa del braccio e dell' avambraccio con presenza di mano	S63.68	Distorsione e distrazione di dito(a) della mano: Altre parti
Q71.3	Assenza di mano o dito(a)	S63.7	Distorsione e distrazione di altre e non specificate parti della mano
Q71.6	Bidattilia [Mano a chele di aragosta]	T87.0	Complicanze di reimpianto di (parte di) arto superiore
S56.0	Traumatismo di muscoli e di tendini flessori del pollice a livello dell'avambraccio		
S56.1	Traumatismo di muscoli e di tendini flessori di altre(o) dita(o) a livello dell'avambraccio		
S56.3	Traumatismo di muscoli o di tendini estensori o abduttori del pollice a livello dell'avambraccio		
S56.4	Traumatismo di muscoli e di tendini estensori di altre(o) dita(o) a livello dell'avambraccio		
S62.20	Frattura del primo osso metacarpale: Parte non specificata		
S62.21	Frattura del primo osso metacarpale: Base		
S62.22	Frattura del primo osso metacarpale: Corpo		
S62.23	Frattura del primo osso metacarpale: Collo		
S62.24	Frattura del primo osso metacarpale: Testa		
S62.30	Frattura di altro osso metacarpale: Parte non specificata		
S62.31	Frattura di altro osso metacarpale: Base		

Diagnosi I02-2

S01.83	Ferita aperta (qualsiasi parte della testa) in collegamento con traumatismo intracranico	S21.86	Danno ai tessuti molli di terzo grado su frattura o lussazione chiusa del torace
S01.86	Danno ai tessuti molli di terzo grado su frattura o lussazione chiusa della testa	S21.88	Danno ai tessuti molli di secondo grado su frattura o lussazione aperta del torace
S01.88	Danno ai tessuti molli di secondo grado su frattura o lussazione aperta della testa	S21.89	Danno ai tessuti molli di terzo grado su frattura o lussazione aperta del torace
S01.89	Danno ai tessuti molli di terzo grado su frattura o lussazione aperta della testa	S31.83	Ferita aperta (qualsiasi parte dell'addome, dei lombi e della pelvi) in collegamento con traumatismo intraaddominale
S11.86	Danno ai tessuti molli di terzo grado su frattura o lussazione chiusa del collo	S31.86	Danno ai tessuti molli di terzo grado su frattura o lussazione chiusa della colonna lombare e della pelvi
S11.88	Danno ai tessuti molli di secondo grado su frattura o lussazione aperta del collo	S31.88	Danno ai tessuti molli di secondo grado su frattura o lussazione aperta della colonna lombare e della pelvi
S11.89	Danno ai tessuti molli di terzo grado su frattura o lussazione aperta del collo	S31.89	Danno ai tessuti molli di terzo grado su frattura o lussazione aperta della colonna lombare e della pelvi
S21.83	Ferita aperta (qualsiasi parte del torace) in collegamento con traumatismo intratoracico	S41.86	Danno ai tessuti molli di terzo grado su frattura o lussazione chiusa del braccio

541.88	Danno ai tessuti molli di secondo grado su frattura o lussazione aperta del braccio	571.88	Danno ai tessuti molli di secondo grado su frattura o lussazione aperta dell'anca e della coscia
541.89	Danno ai tessuti molli di terzo grado su frattura o lussazione aperta del braccio	571.89	Danno ai tessuti molli di terzo grado su frattura o lussazione aperta dell'anca e della coscia
551.86	Danno ai tessuti molli di terzo grado su frattura o lussazione chiusa dell'avambraccio	581.86	Danno ai tessuti molli di terzo grado su frattura o lussazione chiusa della gamba
551.88	Danno ai tessuti molli di secondo grado su frattura o lussazione aperta dell'avambraccio	581.88	Danno ai tessuti molli di secondo grado su frattura o lussazione aperta della gamba
551.89	Danno ai tessuti molli di terzo grado su frattura o lussazione aperta dell'avambraccio	581.89	Danno ai tessuti molli di terzo grado su frattura o lussazione aperta della gamba
561.86	Danno ai tessuti molli di terzo grado su frattura o lussazione chiusa del polso e della mano	591.86	Danno ai tessuti molli di terzo grado su frattura o lussazione chiusa del piede
561.88	Danno ai tessuti molli di secondo grado su frattura o lussazione aperta del polso e della mano	591.88	Danno ai tessuti molli di secondo grado su frattura o lussazione aperta del piede
561.89	Danno ai tessuti molli di terzo grado su frattura o lussazione aperta del polso e della mano	591.89	Danno ai tessuti molli di terzo grado su frattura o lussazione aperta del piede
571.86	Danno ai tessuti molli di terzo grado su frattura o lussazione chiusa dell'anca e della coscia		

Procedura I02-3

83.82.09 ↔	Innesto di muscoli o fasce, altro	83.8A.33 ↔	Revisione di altra plastica con lembo con anastomosi microvascolare da muscolo o fascia,avambraccio
83.82.10 ↔	Innesto di fascia, Testa e collo	83.8A.34 ↔	Revisione di altra plastica con lembo con anastomosi microvascolare da muscolo o fascia, parete toracica, addome e dorso
83.82.11 ↔	Innesto di fascia, Spalla e ascella	83.8A.35 ↔	Revisione di altra plastica con lembo con anastomosi microvascolare da muscolo o fascia, regione inguinale e genitale e natiche
83.82.12 ↔	Innesto di fascia, Braccio e gomito	83.8A.36 ↔	Revisione di altra plastica con lembo con anastomosi microvascolare da muscolo o fascia, estremità inferiore
83.82.13 ↔	Innesto di fascia, Avambraccio	83.8A.39 ↔	Revisione di altra plastica con lembo con anastomosi microvascolare da muscolo o fascia, altra localizzazione
83.82.14 ↔	Innesto di fascia, Parete toracica, addome e dorso	84.20 ↔	Reimpianto di un'estremità, NAS
83.82.15 ↔	Innesto di fascia, Regione inguinale e genitale e natiche	84.21 ↔	Reimpianto del pollice della mano
83.82.16 ↔	Innesto di fascia, Estremità inferiore	84.22 ↔	Reimpianto di dita della mano (ad eccezione del pollice)
83.82.19 ↔	Innesto di fascia, Altra localizzazione	84.23.00 ↔	Reimpianto diavambraccio, polso o mano, NAS
83.82.20 ↔	Innesto di lembo muscolare o fasciale locale, Testa e collo	84.23.10 ↔	Reimpianto diavambraccio
83.82.21 ↔	Innesto di lembo muscolare o fasciale locale, Spalla e ascella	84.23.12 ↔	Reimpianto del metacarpo
83.82.22 ↔	Innesto di lembo muscolare o fasciale locale, Braccio e gomito	84.23.13 ↔	Reimpianto del polso
83.82.23 ↔	Innesto di lembo muscolare o fasciale locale, Avambraccio	84.23.99 ↔	Reimpianto diavambraccio, polso o mano, altro
83.82.24 ↔	Innesto di lembo muscolare o fasciale locale, Parete toracica, addome e dorso	84.24.00 ↔	Reimpianto a livello del gomito o del braccio, NAS
83.82.25 ↔	Innesto di lembo muscolare o fasciale locale, Regione inguinale e genitale e natiche	84.24.11 ↔	Reimpianto a livello del gomito
83.82.26 ↔	Innesto di lembo muscolare o fasciale locale, Estremità inferiore	84.24.12 ↔	Reimpianto del braccio
83.82.29 ↔	Innesto di lembo muscolare o fasciale locale, Altra localizzazione	84.24.99 ↔	Reimpianto a livello del gomito o del braccio, altro
83.82.30 ↔	Innesto di lembo osteomiocutaneo o osteofasciocutaneo, Testa e collo	84.25 ↔	Reimpianto di dito del piede
83.82.31 ↔	Innesto di lembo osteomiocutaneo o osteofasciocutaneo, Spalla e ascella	84.26 ↔	Reimpianto del piede
83.82.32 ↔	Innesto di lembo osteomiocutaneo o osteofasciocutaneo, Braccio e gomito	84.27.00 ↔	Reimpianto della gamba o della caviglia, NAS
83.82.33 ↔	Innesto di lembo osteomiocutaneo o osteofasciocutaneo, Avambraccio	84.27.11 ↔	Reimpianto a livello del ginocchio
83.82.34 ↔	Innesto di lembo osteomiocutaneo o osteofasciocutaneo, Parete toracica, addome e dorso	84.27.12 ↔	Reimpianto della gamba
83.82.35 ↔	Innesto di lembo osteomiocutaneo o osteofasciocutaneo, Regione inguinale e genitale e natiche	84.27.99 ↔	Reimpianto della gamba o della caviglia, altro
83.82.36 ↔	Innesto di lembo osteomiocutaneo o osteofasciocutaneo, Estremità inferiore	84.28 ↔	Reimpianto della coscia
83.82.39 ↔	Innesto di lembo osteomiocutaneo o osteofasciocutaneo, Altra localizzazione	84.29 ↔	Reimpianto di un'estremità, altro
83.8A.30 ↔	Revisione di altra plastica con lembo con anastomosi microvascolare da muscolo o fascia, testa e collo	84.99.14 ↔	Plastica di Borggreve
83.8A.31 ↔	Revisione di altra plastica con lembo con anastomosi microvascolare da muscolo o fascia, spalla e ascella	84.99.31 ↔	Trapianto diavambraccio, polso o mano
83.8A.32 ↔	Revisione di altra plastica con lembo con anastomosi microvascolare da muscolo o fascia, braccio e gomito	85.K6.13 ↔	Revisione di plastica con lembo miocutaneo e cutaneo-adiposo della mammella, con nuova confezione e correzione dell'anastomosi vascolare
		86.6A.11 ↔	Innesto cutaneo autologo a tutto spessore, piccolo, sul capo
		86.6A.12 ↔	Innesto cutaneo autologo a tutto spessore, piccolo, sul collo
		86.6A.13 ↔	Innesto cutaneo autologo a tutto spessore, piccolo, su spalla e ascella
		86.6A.14 ↔	Innesto cutaneo autologo a tutto spessore, piccolo, su braccio e gomito

86.6A.15 ↔ Innesto cutaneo autologo a tutto spessore, piccolo, sull'avambraccio	86.7A.81 ↔ Plastica con lembo ad isola, ampia, sul capo
86.6A.17 ↔ Innesto cutaneo autologo a tutto spessore, piccolo, su parete toracica e dorso	86.7A.8D ↔ Plastica con lembo ad isola, ampia, sul piede
86.6A.18 ↔ Innesto cutaneo autologo a tutto spessore, piccolo, sulla regione addominale e inguinale	86.7A.8E ↔ Plastica con lembo ad isola, ampia, in altra sede
86.6A.1A ↔ Innesto cutaneo autologo a tutto spessore, piccolo, sulle natiche	86.7A.91 ↔ Plastica con lembo locale su pelle e tessuto sottocutaneo, altra, sul capo
86.6A.1B ↔ Innesto cutaneo autologo a tutto spessore, piccolo, su coscia e ginocchio	86.7A.9D ↔ Plastica con lembo locale su pelle e tessuto sottocutaneo, altra, sul piede
86.6A.1C ↔ Innesto cutaneo autologo a tutto spessore, piccolo, sulla gamba	86.7A.9E ↔ Plastica con lembo locale su pelle e tessuto sottocutaneo, altra, di altra sede
86.6A.1D ↔ Innesto cutaneo autologo a tutto spessore, piccolo, sul piede	86.7B.11 ↔ Plastica con lembo regionale pedunculato, sul capo
86.6A.21 ↔ Innesto cutaneo autologo a tutto spessore, ampio, sul capo	86.7B.12 ↔ Plastica con lembo regionale pedunculato, sul collo
86.6A.22 ↔ Innesto cutaneo autologo a tutto spessore, ampio, sul collo	86.7B.13 ↔ Plastica con lembo regionale pedunculato, su spalla e ascella
86.6A.23 ↔ Innesto cutaneo autologo a tutto spessore, ampio, su spalla e ascella	86.7B.14 ↔ Plastica con lembo regionale pedunculato, su braccio e gomito
86.6A.24 ↔ Innesto cutaneo autologo a tutto spessore, ampio, su braccio e gomito	86.7B.15 ↔ Plastica con lembo regionale pedunculato, sull'avambraccio
86.6A.25 ↔ Innesto cutaneo autologo a tutto spessore, ampio, sull'avambraccio	86.7B.17 ↔ Plastica con lembo regionale pedunculato, su parete toracica e dorso
86.6A.27 ↔ Innesto cutaneo autologo a tutto spessore, ampio, su parete toracica e dorso	86.7B.18 ↔ Plastica con lembo regionale pedunculato, sulla regione addominale e inguinale
86.6A.28 ↔ Innesto cutaneo autologo a tutto spessore, ampio, sulla regione addominale e inguinale	86.7B.1A ↔ Plastica con lembo regionale pedunculato, sulle natiche
86.6A.2A ↔ Innesto cutaneo autologo a tutto spessore, ampio, sulle natiche	86.7B.1B ↔ Plastica con lembo regionale pedunculato, su coscia e ginocchio
86.6A.2B ↔ Innesto cutaneo autologo a tutto spessore, ampio, su coscia e ginocchio	86.7B.1C ↔ Plastica con lembo regionale pedunculato, sulla gamba
86.6A.2C ↔ Innesto cutaneo autologo a tutto spessore, ampio, sulla gamba	86.7B.1D ↔ Plastica con lembo regionale pedunculato, sul piede
86.6A.2D ↔ Innesto cutaneo autologo a tutto spessore, ampio, sul piede	86.7C.11 ↔ Plastica con lembo a distanza pedunculato, sul capo
86.6C.21 ↔ Sostituzione permanente di pelle con materiale di sostituzione di derma-epidermide a due strati, ampia, sul capo	86.7C.12 ↔ Plastica con lembo a distanza pedunculato, sul collo
86.6C.26 ↔ Sostituzione permanente di pelle con materiale di sostituzione di derma-epidermide a due strati, ampia, sulla mano	86.7C.13 ↔ Plastica con lembo a distanza pedunculato, su spalla e ascella
86.6C.2D ↔ Sostituzione permanente di pelle con materiale di sostituzione di derma-epidermide a due strati, ampia, sul piede	86.7C.14 ↔ Plastica con lembo a distanza pedunculato, su braccio e gomito
86.6C.2E ↔ Sostituzione permanente di pelle con materiale di sostituzione di derma-epidermide a due strati, ampia, in altra sede	86.7C.15 ↔ Plastica con lembo a distanza pedunculato, sull'avambraccio
86.7A.21 ↔ Plastica di allungamento, ampia, sul capo	86.7C.17 ↔ Plastica con lembo a distanza pedunculato, su parete toracica e dorso
86.7A.2D ↔ Plastica di allungamento, ampia, sul piede	86.7C.18 ↔ Plastica con lembo a distanza pedunculato, sulla regione addominale e inguinale
86.7A.2E ↔ Plastica di allungamento, ampia, di altra sede	86.7C.1A ↔ Plastica con lembo a distanza pedunculato, sulle natiche
86.7A.31 ↔ Plastica di avanzamento e rotazione, piccola, sul capo	86.7C.1B ↔ Plastica con lembo a distanza pedunculato, su coscia e ginocchio
86.7A.3D ↔ Plastica di avanzamento e rotazione, piccola, sul piede	86.7C.1C ↔ Plastica con lembo a distanza pedunculato, sulla gamba
86.7A.3E ↔ Plastica di avanzamento e rotazione, piccola, in altra sede	86.7C.1D ↔ Plastica con lembo a distanza pedunculato, sul piede
86.7A.41 ↔ Plastica di avanzamento e rotazione, ampia, sul capo	86.7E.21 ↔ Revisione di plastica con lembo regionale pedunculato, sul capo
86.7A.4D ↔ Plastica di avanzamento e rotazione, ampia, sul piede	86.7E.26 ↔ Revisione di plastica con lembo regionale pedunculato, sulla mano
86.7A.4E ↔ Plastica di avanzamento e rotazione, ampia, in altra sede	86.7E.2D ↔ Revisione di plastica con lembo regionale pedunculato, sul piede
86.7A.51 ↔ Plastica di trasposizione (VY), piccola, sul capo	86.7E.2E ↔ Revisione di plastica con lembo regionale pedunculato, in altra sede
86.7A.5D ↔ Plastica di trasposizione (VY), piccola, sul piede	86.7E.31 ↔ Revisione di plastica con lembo a distanza pedunculato, sul capo
86.7A.5E ↔ Plastica di trasposizione (VY), piccola, in altra sede	86.7E.36 ↔ Revisione di plastica con lembo a distanza pedunculato, sulla mano
86.7A.61 ↔ Plastica di trasposizione (VY), ampia, sul capo	86.7E.3D ↔ Revisione di plastica con lembo a distanza pedunculato, sul piede
86.7A.6D ↔ Plastica di trasposizione (VY), ampia, sul piede	86.7E.3E ↔ Revisione di plastica con lembo a distanza pedunculato, in altra sede
86.7A.6E ↔ Plastica di trasposizione (VY), ampia, in altra sede	86.7E.41 ↔ Revisione di plastica con lembo libero con anastomosi microvascolare, sul capo
86.7A.71 ↔ Plastica con lembo ad isola, piccola, sul capo	86.7E.46 ↔ Revisione di plastica con lembo libero con anastomosi microvascolare, sulla mano
86.7A.7D ↔ Plastica con lembo ad isola, piccola, sul piede	86.7E.4D ↔ Revisione di plastica con lembo libero con anastomosi microvascolare, sul piede
86.7A.7E ↔ Plastica con lembo ad isola, piccola, in altra sede	86.7E.4E ↔ Revisione di plastica con lembo libero con anastomosi microvascolare, in altra sede

Procedura I02-4

- | | | | |
|-------------|--|-------------|--|
| 85.2C.12 ‡↔ | Sbrigliamento chirurgico della mammella per mezzo di asportazione in anestesia locale per infiltrazione, regionale o generale, ampio | 86.2A.31 ↔ | Sbrigliamento chirurgico, di grande estensione, sul capo |
| 85.2C.32 ‡↔ | Sbrigliamento della mammella, senza asportazione, in anestesia locale per infiltrazione, regionale o generale, ampio | 86.2A.36 ↔ | Sbrigliamento chirurgico, di grande estensione, sulla mano |
| 86.2A.21 ‡↔ | Sbrigliamento chirurgico, di media estensione, sul capo | 86.2A.3D ↔ | Sbrigliamento chirurgico, di grande estensione, sul piede |
| 86.2A.26 ‡↔ | Sbrigliamento chirurgico, di media estensione, sulla mano | 86.2A.3E ↔ | Sbrigliamento chirurgico, di grande estensione, in altra sede |
| 86.2A.2D ‡↔ | Sbrigliamento chirurgico, di media estensione, sul piede | 86.A1.12 ‡↔ | Necrosectomia epifasciale o asportazione tangenziale su ustione e corrosione |
| 86.2A.2E ‡↔ | Sbrigliamento chirurgico, di media estensione, in altra sede | 86.A2.00 ‡↔ | Copertura temporanea speciale dei tessuti molli su ustione e corrosione, NAS |
| | | 86.A2.09 ‡↔ | Copertura temporanea speciale dei tessuti molli su ustione e corrosione, altro |

Procedura I02-5

- | | | | |
|------------|--|------------|---|
| 16.98.11 ↔ | Ricostruzione della parete orbitale con lembo microvascolare | 27.59.40 ↔ | Altra ricostruzione plastica di labbro e bocca mediante innesto libero con anastomosi microvascolare |
| 18.71.14 ↔ | Ricostruzione di padiglione auricolare, parziale con lembo microvascolare | 29.33.12 ↔ | Faringectomia parziale, Ricostruzione con innesto libero con anastomosi microvascolare |
| 18.71.24 ↔ | Ricostruzione di padiglione auricolare, totale con lembo microvascolare | 29.33.21 ↔ | Faringectomia totale, Ricostruzione con innesto libero con anastomosi microvascolare, innesto intestinale libero o pull-up gastrico |
| 25.2X.14 ↔ | Glossectomia parziale, approccio transorale, ricostruzione con innesto libero con anastomosi microvascolare | 29.4X.12 ↔ | Intervento di plastica faringea, con innesto con anastomosi microvascolare, innesto intestinale o pull-up gastrico |
| 25.2X.24 ↔ | Glossectomia parziale, approccio transmandibolare, ricostruzione con innesto libero con anastomosi microvascolare | 30.3X.15 ↔ | Laringectomia totale, ricostruzione con innesto libero con anastomosi microvascolare |
| 25.2X.34 ↔ | Pelviglossectomia, approccio transorale, ricostruzione con innesto libero con anastomosi microvascolare | 30.4X.15 ↔ | Laringectomia radicale, con faringectomia, ricostruzione con innesto libero con anastomosi microvascolare |
| 25.2X.44 ↔ | Pelviglossectomia, approccio transmandibolare, ricostruzione con innesto libero con anastomosi microvascolare | 30.4X.25 ↔ | Laringectomia radicale, con faringectomia e tiroidectomia, ricostruzione con innesto libero con anastomosi microvascolare |
| 25.2X.54 ↔ | Pelviglossomandibolectomia, ricostruzione con innesto libero con anastomosi microvascolare | 76.31.20 ↔ | Mandibolectomia parziale, Ricostruzione mediante innesto con anastomosi microvascolare |
| 25.3X.14 ↔ | Glossectomia totale, approccio transorale, ricostruzione con innesto libero con anastomosi microvascolare | 76.39.10 ↔ | Ostectomia parziale di altre ossa della faccia, Ricostruzione mediante innesto con anastomosi microvascolare |
| 25.3X.24 ↔ | Glossectomia totale, approccio transmandibolare, ricostruzione con innesto libero con anastomosi microvascolare | 76.41.10 ↔ | Mandibolectomia totale con ricostruzione contemporanea, Ricostruzione mediante innesto con anastomosi microvascolare |
| 25.3X.34 ↔ | Pelviglossectomia totale, approccio transorale, ricostruzione con innesto libero con anastomosi microvascolare | 76.43.10 ↔ | Altra ricostruzione della mandibola mediante innesto con anastomosi microvascolare |
| 25.3X.44 ↔ | Pelviglossectomia totale, approccio transmandibolare, ricostruzione con innesto libero con anastomosi microvascolare | 76.44.10 ↔ | Ostectomia totale di altre ossa facciali, Ricostruzione mediante innesto con anastomosi microvascolare |
| 25.3X.54 ↔ | Pelviglossomandibolectomia totale, ricostruzione con innesto libero con anastomosi microvascolare | 76.46.10 ↔ | Altra ricostruzione di altre ossa facciali, Ricostruzione mediante innesto con anastomosi microvascolare |
| 25.4X.14 ↔ | Glossectomia radicale, approccio transorale, ricostruzione con innesto libero con anastomosi microvascolare | 78.01.10 ↔ | Innesto osseo della scapola e della clavicola, con peduncolo vascolare con anastomosi microvascolare |
| 25.4X.24 ↔ | Glossectomia radicale, approccio transmandibolare, ricostruzione con innesto libero con anastomosi microvascolare | 78.02.10 ↔ | Innesto osseo dell'omero, con peduncolo vascolare con anastomosi microvascolare |
| 25.4X.34 ↔ | Pelviglossectomia radicale, approccio transorale, ricostruzione con innesto libero con anastomosi microvascolare | 78.03.10 ↔ | Innesto osseo del radio e dell'ulna, con peduncolo vascolare con anastomosi microvascolare |
| 25.4X.44 ↔ | Pelviglossectomia radicale, approccio transmandibolare, ricostruzione con innesto libero con anastomosi microvascolare | 78.04.10 ↔ | Innesto osseo del carpo e del metacarpo, con peduncolo vascolare con anastomosi microvascolare |
| 25.4X.54 ↔ | Pelviglossomandibolectomia radicale, ricostruzione con innesto libero con anastomosi microvascolare | 78.05.10 ↔ | Innesto osseo del femore, con peduncolo vascolare con anastomosi microvascolare |
| 27.57.10 ↔ | Impianto di innesto libero con anastomosi microvascolare su labbro e bocca | 78.06.10 ↔ | Innesto osseo della rotula, con peduncolo vascolare con anastomosi microvascolare |
| | | 78.07.10 ↔ | Innesto osseo della tibia, con peduncolo vascolare con anastomosi microvascolare |
| | | 78.07.20 ↔ | Innesto osseo della fibula, con peduncolo vascolare con anastomosi microvascolare |

78.08.10 ↔	Innesto osseo del tarso e del metatarso, con peduncolo vascolare con anastomosi microvascolare	85.K3.13 ↔	Lembo perforatore (S-GAP) dell'arteria gluteale superiore
78.09.10 ↔	Innesto osseo di falangi delle mani, con peduncolo vascolare con anastomosi microvascolare	85.K3.14 ↔	Lembo perforatore (I-GAP) dell'arteria gluteale inferiore
78.09.30 ↔	Innesto osseo delle ossa pelviche, con peduncolo vascolare con anastomosi microvascolare	85.K4.11 ↔	Mammoplastica con lembo perforatore (DIEP) dell'arteria epigastrica inferiore
78.09.40 ↔	Innesto osseo di falangi dei piedi, con peduncolo vascolare con anastomosi microvascolare	85.K4.12 ↔	Lembo (SIEA) dell'arteria epigastrica inferiore superficiale
78.09.90 ↔	Innesto osseo di altre ossa specificate, escluse quelle facciali, con peduncolo vascolare con anastomosi microvascolare	86.7D.11 ↔	Plastica con lembo libero con anastomosi microvascolare, sul capo
7A.51.12 ↔	Innesto osseo della colonna vertebrale, con peduncolo vascolare con anastomosi microvascolare	86.7D.12 ↔	Plastica con lembo libero con anastomosi microvascolare, sul collo
83.43.12 ↔	Prelievo di altro lembo da muscolo o fascia con anastomosi microvascolare	86.7D.13 ↔	Plastica con lembo libero con anastomosi microvascolare, su spalla e ascella
83.82.40 ↔	Innesto di altro lembo con anastomosi microvascolare da muscolo o fascia, Testa e collo	86.7D.14 ↔	Plastica con lembo libero con anastomosi microvascolare, su braccio e gomito
83.82.41 ↔	Innesto di altro lembo con anastomosi microvascolare da muscolo o fascia, Spalla e ascella	86.7D.15 ↔	Plastica con lembo libero con anastomosi microvascolare, sull'avambraccio
83.82.42 ↔	Innesto di altro lembo con anastomosi microvascolare da muscolo o fascia, Braccio e gomito	86.7D.16 ↔	Plastica con lembo libero con anastomosi microvascolare, sulla mano
83.82.43 ↔	Innesto di altro lembo con anastomosi microvascolare da muscolo o fascia, Avambraccio	86.7D.17 ↔	Plastica con lembo libero con anastomosi microvascolare, su parete toracica e dorso
83.82.44 ↔	Innesto di altro lembo con anastomosi microvascolare da muscolo o fascia, Parete toracica, addome e dorso	86.7D.18 ↔	Plastica con lembo libero con anastomosi microvascolare, sulla regione addominale e inguinale
83.82.45 ↔	Innesto di altro lembo con anastomosi microvascolare da muscolo o fascia, Regione inguinale e genitale e natiche	86.7D.1A ↔	Plastica con lembo libero con anastomosi microvascolare, sulle natiche
83.82.46 ↔	Innesto di altro lembo con anastomosi microvascolare da muscolo o fascia, Estremità inferiore	86.7D.1B ↔	Plastica con lembo libero con anastomosi microvascolare, su coscia e ginocchio
83.82.47 ↔	Innesto di altro lembo con anastomosi microvascolare da muscolo o fascia, Altra localizzazione	86.7D.1C ↔	Plastica con lembo libero con anastomosi microvascolare, sulla gamba
		86.7D.1D ↔	Plastica con lembo libero con anastomosi microvascolare, sul piede

Procedura I02-6

99.B7.13 ‡↔	Terapia intensiva complessa, da 185 a 360 punti risorse	99.B8.13 ‡↔	Trattamento complesso IMC dell'adulto, da 185 a 360 punti risorse
99.B7.14 ‡↔	Terapia intensiva complessa, da 361 a 552 punti risorse	99.B8.14 ‡↔	Trattamento complesso IMC dell'adulto, da 361 a 552 punti risorse
99.B7.21 ‡↔	Terapia intensiva complessa in età infantile (procedura di base), da 197 a 392 punti risorse	99.B8.21 ‡↔	Trattamento complesso IMC in età infantile, da 197 a 392 punti risorse

ADRG I03

Revisione o sostituzione dell'anca con diagnosi complicante o artrodesi o età < 16 anni o interventi bilaterali o interventi maggiori multipli su articolazioni degli arti inferiori con intervento complesso

(Procedura nella tabella I03-3 e (diagnosi nella tabella I03-1 o procedura nella tabella I03-4)) o ((di cui almeno due procedure nella tabella I03-5 o procedura bilaterale nella tabella I03-5) e ((di cui almeno due procedure nella tabella I03-6 o procedura bilaterale nella tabella I03-6) o (procedura nella tabella I03-6 e almeno una procedura nella tabella I03-7) o (procedura nella tabella I03-8 e procedura nella tabella I03-9))) o (almeno una procedura nella tabella I03-10 e Età < 16 Jahre)

DRG I03A

Revisione o sostituzione dell'anca con diagnosi complicante o artrodesi o età < 16 anni o interventi bilaterali o interventi maggiori multipli su articolazioni degli arti inferiori con intervento complesso, con CC estremamente gravi o neoplasia maligna

PCCL > 3 o diagnosi nella tabella I03-2

DRG I03B**Revisione o sostituzione dell'anca con diagnosi complicante o artrodesi o età < 16 anni o interventi bilaterali o interventi maggiori multipli su articolazioni degli arti inferiori con intervento complesso****Diagnosi I03-1**

C40.2	Tumore Maligno: Ossa lunghe dell'arto inferiore	M86.15	Altra osteomielite acuta: Coscia
C40.3	Tumore Maligno: Ossa corte dell'arto inferiore	M86.25	Osteomielite subacuta: Coscia
C40.8	Tumore Maligno: lesione sconfinante a più zone contigue dell'osso e della cartilagine articolare degli arti	M86.35	Osteomielite cronica multifocale: Coscia
		M86.45	Osteomielite cronica con fistola: Coscia
		M86.55	Altra osteomielite cronica ematogena: Coscia
C49.2	Tumore Maligno: Tessuto connettivo e tessuti molli dell'arto inferiore, compresa l'anca	M86.65	Altra osteomielite cronica: Coscia
		M86.85	Altra osteomielite: Coscia
C49.8	Tumore Maligno: lesione sconfinante a più zone contigue del tessuto connettivo e dei tessuti molli	M86.95	Osteomielite non specificata: Coscia
		M96.80	Sterno lasciato elettivamente aperto dopo intervento di chirurgia toracica
C79.5	Tumore maligno secondario dell'osso e del midollo osseo	M96.82	Ritardo di consolidamento osseo dopo fusione o artrodesi
M00.05	Artrite e poliartrite stafilococcica: Coscia		Altri disturbi osteomuscolari iatrogeni
M00.15	Artrite e poliartrite pneumococcica: Coscia	M96.88	Infezione susseguente a procedura diagnostica o terapeutica, non classificata altrove
M00.25	Altre artriti e poliartriti streptococciche: Coscia	T81.4	Infezione e reazione infiammatoria da protesi articolare interna
M00.85	Artrite e poliartrite da altri batteri specificati: Coscia		
M00.95	Artrite piogenica non specificata: Coscia	T84.5	
M86.05	Osteomielite acuta ematogena: Coscia		

Procedura I03-10

80.05.00 ↔	Rimozione di protesi dell'anca, NAS	81.51.12 ↔	Primo impianto di protesi totale dell'anca, protesi speciale
80.05.15 ↔	Rimozione di protesi totale dell'anca		
80.05.16 ↔	Rimozione di protesi totale dell'anca, protesi speciale	81.51.12 ↔	Primo impianto di protesi totale dell'anca, protesi speciale
80.05.17 ↔	Rimozione di stelo nonché testa femorale di protesi dell'anca	81.51.13 ↔	Primo impianto di protesi d'anca di superficie
80.05.18 ↔	Rimozione di stelo, testa femorale nonché inserto di protesi dell'anca	81.51.19 ↔	Primo impianto di protesi totale dell'anca, altro
		81.51.19 ↔	Primo impianto di protesi totale dell'anca, altro
80.05.1A ↔	Rimozione di inserto di protesi dell'anca	81.52.00 ↔	Sostituzione parziale dell'anca, NAS
80.05.1B ↔	Rimozione della testa femorale di protesi dell'anca	81.52.00 ↔	Sostituzione parziale dell'anca, NAS
80.05.1C ↔	Rimozione di testa femorale nonché inserto di protesi dell'anca	81.52.21 ↔	Primo impianto di protesi unipolare
		81.52.21 ↔	Primo impianto di protesi unipolare
80.05.1D ↔	Rimozione di testa femorale, inserto nonché coppa acetabolare di protesi dell'anca	81.52.22 ↔	Primo impianto di protesi biarticolata
		81.52.22 ↔	Primo impianto di protesi biarticolata
80.05.1E ↔	Rimozione di inserto nonché coppa acetabolare di protesi dell'anca	81.52.29 ↔	Primo impianto di protesi parziale dell'anca, altro
		81.52.29 ↔	Primo impianto di protesi parziale dell'anca, altro
80.05.1F ↔	Rimozione di coppa di sostegno nonché coppa acetabolare di protesi dell'anca	81.52.31 ↔	Primo impianto di coppa di sostegno di protesi dell'anca
			Primo impianto di coppa di sostegno di protesi dell'anca
80.05.1G ↔	Rimozione di coppa di sostegno, coppa acetabolare nonché testa femorale di protesi dell'anca	81.52.31 ↔	Primo impianto di coppa di sostegno di protesi dell'anca
			Primo impianto di componente di protesi dell'anca, altro
80.05.99 ↔	Rimozione di protesi dell'anca, altro	81.52.39 ↔	Primo impianto di componente di protesi dell'anca, altro
81.51.00 ↔	Sostituzione totale dell'anca, NAS		
81.51.00 ↔	Sostituzione totale dell'anca, NAS	81.52.39 ↔	Primo impianto di componente di protesi dell'anca, altro
81.51.11 ↔	Primo impianto di protesi totale dell'anca		
81.51.11 ↔	Primo impianto di protesi totale dell'anca		

Diagnosi I03-2

C40.2	Tumore Maligno: Ossa lunghe dell'arto inferiore	C49.8	Tumore Maligno: lesione sconfinante a più zone contigue del tessuto connettivo e dei tessuti molli
C40.3	Tumore Maligno: Ossa corte dell'arto inferiore		
C40.8	Tumore Maligno: lesione sconfinante a più zone contigue dell'osso e della cartilagine articolare degli arti	C79.5	Tumore maligno secondario dell'osso e del midollo osseo
C49.2	Tumore Maligno: Tessuto connettivo e tessuti molli dell'arto inferiore, compresa l'anca		

Procedura I03-3

80.05.00 ↔	Rimozione di protesi dell'anca, NAS	81.51.29 ↔	Impianto di protesi totale dell'anca per sostituzione di protesi, altro
80.05.15 ↔	Rimozione di protesi totale dell'anca	81.52.00 ↔	Sostituzione parziale dell'anca, NAS
80.05.16 ↔	Rimozione di protesi totale dell'anca, protesi speciale	81.52.21 ↔	Primo impianto di protesi unipolare
80.05.17 ↔	Rimozione di stelo nonché testa femorale di protesi dell'anca	81.52.22 ↔	Primo impianto di protesi biarticolata
80.05.18 ↔	Rimozione di stelo, testa femorale nonché inserto di protesi dell'anca	81.52.29 ↔	Primo impianto di protesi parziale dell'anca, altro
80.05.1A ↔	Rimozione di inserto di protesi dell'anca	81.52.31 ↔	Primo impianto di coppa di sostegno di protesi dell'anca
80.05.1B ↔	Rimozione della testa femorale di protesi dell'anca	81.52.39 ↔	Primo impianto di componente di protesi dell'anca, altro
80.05.1C ↔	Rimozione di testa femorale nonché inserto di protesi dell'anca	81.52.41 ↔	Impianto di protesi d'anca unipolare per sostituzione di protesi
80.05.1D ↔	Rimozione di testa femorale, inserto nonché coppa acetabolare di protesi dell'anca	81.52.42 ↔	Impianto di protesi d'anca biarticolata per sostituzione di protesi
80.05.1E ↔	Rimozione di inserto nonché coppa acetabolare di protesi dell'anca	81.52.55 ↔	Impianto di testa femorale, inserto nonché coppa acetabolare di protesi dell'anca per sostituzione
80.05.1F ↔	Rimozione di coppa di sostegno nonché coppa acetabolare di protesi dell'anca	81.52.56 ↔	Impianto di inserto nonché coppa acetabolare di protesi dell'anca per sostituzione
80.05.1G ↔	Rimozione di coppa di sostegno, coppa acetabolare nonché testa femorale di protesi dell'anca	81.52.57 ↔	Impianto di coppa di sostegno nonché coppa acetabolare di protesi dell'anca per sostituzione
80.05.99 ↔	Rimozione di protesi dell'anca, altro	81.52.58 ↔	Impianto di coppa di sostegno, coppa acetabolare nonché testa femorale di protesi dell'anca per sostituzione
81.51.00 ↔	Sostituzione totale dell'anca, NAS	81.52.5A ↔	Impianto di stelo nonché testa femorale di protesi dell'anca per sostituzione
81.51.11 ↔	Primo impianto di protesi totale dell'anca	81.52.5B ↔	Impianto di stelo, testa femorale nonché inserto di protesi dell'anca per sostituzione
81.51.12 ↔	Primo impianto di protesi totale dell'anca, protesi speciale		
81.51.13 ↔	Primo impianto di protesi d'anca di superficie		
81.51.19 ↔	Primo impianto di protesi totale dell'anca, altro		
81.51.21 ↔	Impianto di protesi totale dell'anca per sostituzione di protesi		
81.51.22 ↔	Impianto di protesi totale dell'anca per sostituzione di protesi, protesi speciale		

Procedura I03-4

81.21 ↔ Artrodesi dell'anca

Procedura I03-5

81.11 ↔	Fusione della caviglia	81.52.41 ↔	Impianto di protesi d'anca unipolare per sostituzione di protesi
81.12.10 ↔	Artrodesi dell'articolazione talocrurale e subtalare	81.52.42 ↔	Impianto di protesi d'anca biarticolata per sostituzione di protesi
81.12.11 ↔	Artrodesi dell'articolazione talocrurale, subtalare e di Chopart	81.52.55 ↔	Impianto di testa femorale, inserto nonché coppa acetabolare di protesi dell'anca per sostituzione
81.12.12 ↔	Artrodesi dell'articolazione subtalare, due camere articolari	81.52.57 ↔	Impianto di coppa di sostegno nonché coppa acetabolare di protesi dell'anca per sostituzione
81.12.13 ↔	Artrodesi dell'articolazione subtalare, tre camere articolari	81.52.58 ↔	Impianto di coppa di sostegno, coppa acetabolare nonché testa femorale di protesi dell'anca per sostituzione
81.12.99 ↔	Artrodesi triplice, altro	81.52.5A ↔	Impianto di stelo nonché testa femorale di protesi dell'anca per sostituzione
81.22 ↔	Artrodesi del ginocchio	81.52.5B ↔	Impianto di stelo, testa femorale nonché inserto di protesi dell'anca per sostituzione
81.51.00 ↔	Sostituzione totale dell'anca, NAS	81.54.21 ↔	Primo impianto di protesi totale standard del ginocchio
81.51.11 ↔	Primo impianto di protesi totale dell'anca	81.54.22 ↔	Primo impianto di protesi totale speciale del ginocchio
81.51.12 ↔	Primo impianto di protesi totale dell'anca, protesi speciale	81.54.23 ↔	Primo impianto di protesi totale vincolata del ginocchio
81.51.13 ↔	Primo impianto di protesi d'anca di superficie	81.54.24 ↔	Primo impianto di protesi a slitta unicondylare del ginocchio
81.51.19 ↔	Primo impianto di protesi totale dell'anca, altro	81.54.25 ↔	Primo impianto di protesi a slitta bicondylare del ginocchio
81.51.21 ↔	Impianto di protesi totale dell'anca per sostituzione di protesi	81.54.26 ↔	Primo impianto di scudo femorale condilare con bottone rotuleo
81.51.22 ↔	Impianto di protesi totale dell'anca per sostituzione di protesi, protesi speciale	81.54.31 ↔	Impianto di protesi totale standard del ginocchio per sostituzione di protesi
81.51.29 ↔	Impianto di protesi totale dell'anca per sostituzione di protesi, altro		
81.52.00 ↔	Sostituzione parziale dell'anca, NAS		
81.52.21 ↔	Primo impianto di protesi unipolare		
81.52.22 ↔	Primo impianto di protesi biarticolata		
81.52.29 ↔	Primo impianto di protesi parziale dell'anca, altro		
81.52.31 ↔	Primo impianto di coppa di sostegno di protesi dell'anca		
81.52.39 ↔	Primo impianto di componente di protesi dell'anca, altro		

- 81.54.32 ↔ Impianto di protesi totale speciale del ginocchio per sostituzione di protesi
- 81.54.33 ↔ Impianto di protesi totale vincolata del ginocchio per sostituzione di protesi
- 81.54.35 ↔ Impianto di protesi a slitta bicondilare per sostituzione di protesi
- 81.54.44 ↔ Impianto dei componenti tibiali o femorali nonché dell'inserto di protesi a slitta unicondilare o bicondilare o di protesi totale standard del ginocchio per sostituzione
- 81.54.45 ↔ Impianto dei componenti tibiali o femorali nonché dell'inserto di protesi totale speciale o vincolata del ginocchio per sostituzione
- 81.56 ↔ Sostituzione totale della tibiotarsica
- 81.59.11 ↔ Revisione e sostituzione di endoprotesi della cavaglia
- 81.59.12 ↔ Revisione e sostituzione di endoprotesi del tarso
- 81.59.13 ↔ Revisione e sostituzione di endoprotesi dell'avampiede e delle dita dei piedi

Procedura I03-6

- 81.22 ↔ Artrodesi del ginocchio
- 81.51.21 ↔ Impianto di protesi totale dell'anca per sostituzione di protesi
- 81.51.22 ↔ Impianto di protesi totale dell'anca per sostituzione di protesi, protesi speciale
- 81.51.29 ↔ Impianto di protesi totale dell'anca per sostituzione di protesi, altro
- 81.52.41 ↔ Impianto di protesi d'anca unipolare per sostituzione di protesi
- 81.52.42 ↔ Impianto di protesi d'anca biarticolata per sostituzione di protesi
- 81.52.55 ↔ Impianto di testa femorale, inserto nonché coppa acetabolare di protesi dell'anca per sostituzione
- 81.52.57 ↔ Impianto di coppa di sostegno nonché coppa acetabolare di protesi dell'anca per sostituzione
- 81.52.58 ↔ Impianto di coppa di sostegno, coppa acetabolare nonché testa femorale di protesi dell'anca per sostituzione
- 81.52.5A ↔ Impianto di stelo nonché testa femorale di protesi dell'anca per sostituzione
- 81.52.5B ↔ Impianto di stelo, testa femorale nonché inserto di protesi dell'anca per sostituzione
- 81.54.31 ↔ Impianto di protesi totale standard del ginocchio per sostituzione di protesi
- 81.54.32 ↔ Impianto di protesi totale speciale del ginocchio per sostituzione di protesi
- 81.54.33 ↔ Impianto di protesi totale vincolata del ginocchio per sostituzione di protesi
- 81.54.35 ↔ Impianto di protesi a slitta bicondilare per sostituzione di protesi
- 81.54.44 ↔ Impianto dei componenti tibiali o femorali nonché dell'inserto di protesi a slitta unicondilare o bicondilare o di protesi totale standard del ginocchio per sostituzione
- 81.54.45 ↔ Impianto dei componenti tibiali o femorali nonché dell'inserto di protesi totale speciale o vincolata del ginocchio per sostituzione

Procedura I03-7

- 81.51.00 ↔ Sostituzione totale dell'anca, NAS
- 81.51.11 ↔ Primo impianto di protesi totale dell'anca
- 81.51.12 ↔ Primo impianto di protesi totale dell'anca, protesi speciale
- 81.51.19 ↔ Primo impianto di protesi totale dell'anca, altro
- 81.52.00 ↔ Sostituzione parziale dell'anca, NAS
- 81.52.21 ↔ Primo impianto di protesi unipolare
- 81.52.22 ↔ Primo impianto di protesi biarticolata
- 81.52.29 ↔ Primo impianto di protesi parziale dell'anca, altro
- 81.52.31 ↔ Primo impianto di coppa di sostegno di protesi dell'anca
- 81.52.39 ↔ Primo impianto di componente di protesi dell'anca, altro
- 81.54.21 ↔ Primo impianto di protesi totale standard del ginocchio
- 81.54.22 ↔ Primo impianto di protesi totale speciale del ginocchio
- 81.54.23 ↔ Primo impianto di protesi totale vincolata del ginocchio
- 81.54.24 ↔ Primo impianto di protesi a slitta unicondilare del ginocchio
- 81.54.25 ↔ Primo impianto di protesi a slitta bicondilare del ginocchio
- 81.54.26 ↔ Primo impianto di scudo femorale condilare con bottone rotuleo

Procedura I03-8

- 81.51.00 ↔ Sostituzione totale dell'anca, NAS
- 81.51.11 ↔ Primo impianto di protesi totale dell'anca
- 81.51.12 ↔ Primo impianto di protesi totale dell'anca, protesi speciale
- 81.51.13 ↔ Primo impianto di protesi d'anca di superficie
- 81.51.19 ↔ Primo impianto di protesi totale dell'anca, altro
- 81.51.21 ↔ Impianto di protesi totale dell'anca per sostituzione di protesi
- 81.51.22 ↔ Impianto di protesi totale dell'anca per sostituzione di protesi, protesi speciale
- 81.51.29 ↔ Impianto di protesi totale dell'anca per sostituzione di protesi, altro
- 81.52.00 ↔ Sostituzione parziale dell'anca, NAS
- 81.52.21 ↔ Primo impianto di protesi unipolare
- 81.52.22 ↔ Primo impianto di protesi biarticolata
- 81.52.29 ↔ Primo impianto di protesi parziale dell'anca, altro
- 81.52.31 ↔ Primo impianto di coppa di sostegno di protesi dell'anca
- 81.52.39 ↔ Primo impianto di componente di protesi dell'anca, altro
- 81.52.41 ↔ Impianto di protesi d'anca unipolare per sostituzione di protesi
- 81.52.42 ↔ Impianto di protesi d'anca biarticolata per sostituzione di protesi
- 81.52.55 ↔ Impianto di testa femorale, inserto nonché coppa acetabolare di protesi dell'anca per sostituzione
- 81.52.56 ↔ Impianto di inserto nonché coppa acetabolare di protesi dell'anca per sostituzione
- 81.52.57 ↔ Impianto di coppa di sostegno nonché coppa acetabolare di protesi dell'anca per sostituzione
- 81.52.58 ↔ Impianto di coppa di sostegno, coppa acetabolare nonché testa femorale di protesi dell'anca per sostituzione

81.52.5A ↔ Impianto di stelo nonché testa femorale di protesi dell'anca per sostituzione

81.52.5B ↔ Impianto di stelo, testa femorale nonché inserto di protesi dell'anca per sostituzione

Procedura I03-9

81.22 ↔ Artrodesi del ginocchio

81.54.21 ↔ Primo impianto di protesi totale standard del ginocchio

81.54.22 ↔ Primo impianto di protesi totale speciale del ginocchio

81.54.23 ↔ Primo impianto di protesi totale vincolata del ginocchio

81.54.24 ↔ Primo impianto di protesi a slitta unicondilare del ginocchio

81.54.25 ↔ Primo impianto di protesi a slitta bicondilare del ginocchio

81.54.26 ↔ Primo impianto di scudo femorale condilare con bottone rotuleo

81.54.31 ↔ Impianto di protesi totale standard del ginocchio per sostituzione di protesi

81.54.32 ↔ Impianto di protesi totale speciale del ginocchio per sostituzione di protesi

81.54.33 ↔ Impianto di protesi totale vincolata del ginocchio per sostituzione di protesi

81.54.35 ↔ Impianto di protesi a slitta bicondilare per sostituzione di protesi

81.54.44 ↔ Impianto dei componenti tibiali o femorali nonché dell'inserto di protesi a slitta unicondilare o bicondilare o di protesi totale standard del ginocchio per sostituzione

81.54.45 ↔ Impianto dei componenti tibiali o femorali nonché dell'inserto di protesi totale speciale o vincolata del ginocchio per sostituzione

ADRG I04

Revisione o sostituzione del ginocchio con diagnosi complicante o artrodesi

(Diagnosi nella tabella I04-1 o procedura nella tabella I04-2) e procedura nella tabella I04-3

DRG I04A

Revisione o sostituzione del ginocchio con diagnosi complicante o artrodesi con CC estremamente gravi

PCCL > 3

DRG I04B

Revisione o sostituzione del ginocchio con diagnosi complicante o artrodesi e sostituzione di protesi specifica

Procedura nella tabella I04-4

DRG I04C

Revisione o sostituzione del ginocchio con diagnosi complicante o artrodesi

Diagnosi I04-1

C40.2	Tumore Maligno: Ossa lunghe dell'arto inferiore	M86.65	Altra osteomielite cronica: Coscia
C40.3	Tumore Maligno: Ossa corte dell'arto inferiore	M86.66	Altra osteomielite cronica: Gamba
C40.8	Tumore Maligno: lesione sconfinante a più zone contigue dell'osso e della cartilagine articolare degli arti	M86.85	Altra osteomielite: Coscia
C49.2	Tumore Maligno: Tessuto connettivo e tessuti molli dell'arto inferiore, compresa l'anca	M86.86	Altra osteomielite: Gamba
C49.8	Tumore Maligno: lesione sconfinante a più zone contigue del tessuto connettivo e dei tessuti molli	M86.95	Osteomielite non specificata: Coscia
C79.5	Tumore maligno secondario dell'osso e del midollo osseo	M86.96	Osteomielite non specificata: Gamba
M00.06	Artrite e poliartrite stafilococcica: Gamba	M89.55	Osteolisi: Coscia
M00.16	Artrite e poliartrite pneumococcica: Gamba	M89.56	Osteolisi: Gamba
M00.26	Altre artriti e poliartriti streptococciche: Gamba	M96.80	Sterno lasciato elettivamente aperto dopo intervento di chirurgia toracica
M00.86	Artrite e poliartrite da altri batteri specificati: Gamba	M96.82	Ritardo di consolidamento osseo dopo fusione o artrodesi
M00.96	Artrite piogenica non specificata: Gamba	M96.88	Altri disturbi osteomuscolari iatrogeni
M86.05	Osteomielite acuta ematogena: Coscia	S72.3	Frattura diafisaria del femore
M86.06	Osteomielite acuta ematogena: Gamba	S72.40	Frattura dell'estremità distale del femore: Parte non specificata
M86.15	Altra osteomielite acuta: Coscia	S72.41	Frattura dell'estremità distale del femore: Condilo (laterale) (mediale)
M86.16	Altra osteomielite acuta: Gamba	S72.42	Frattura dell'estremità distale del femore: Epifisi, epifisiolisi
M86.25	Osteomielite subacuta: Coscia	S72.43	Frattura dell'estremità distale del femore: Sovracondiloidea
M86.26	Osteomielite subacuta: Gamba	S72.44	Frattura dell'estremità distale del femore: Intercondiloidea
M86.35	Osteomielite cronica multifocale: Coscia	S72.7	Fratture multiple del femore
M86.36	Osteomielite cronica multifocale: Gamba	T84.5	Infezione e reazione infiammatoria da protesi articolare interna
M86.45	Osteomielite cronica con fistola: Coscia		
M86.46	Osteomielite cronica con fistola: Gamba		
M86.55	Altra osteomielite cronica ematogena: Coscia		
M86.56	Altra osteomielite cronica ematogena: Gamba		

Procedura I04-2

81.22 ↔ Artrodesi del ginocchio

Procedura I04-3

80.06.11 ↔ Rimozione di protesi totale standard del ginocchio	81.54.25 ↔ Primo impianto di protesi a slitta bicondilare del ginocchio
80.06.12 ↔ Rimozione di protesi totale speciale del ginocchio	81.54.26 ↔ Primo impianto di scudo femorale condilare con bottone rotuleo
80.06.13 ↔ Rimozione di protesi totale vincolata del ginocchio	81.54.27 ↔ Primo impianto di bottone rotuleo
80.06.14 ↔ Rimozione di protesi a slitta unicondilare	81.54.28 ↔ Primo impianto di protesi isolata della troclea femorale
80.06.15 ↔ Rimozione di protesi a slitta bicondilare	81.54.29 ↔ Primo impianto di endoprotesi del ginocchio, altro
80.06.16 ↔ Rimozione di scudo femorale condilare con bottone rotuleo	81.54.31 ↔ Impianto di protesi totale standard del ginocchio per sostituzione di protesi
80.06.17 ↔ Rimozione di bottone rotuleo	81.54.32 ↔ Impianto di protesi totale speciale del ginocchio per sostituzione di protesi
80.06.18 ↔ Rimozione di inserto di endoprotesi di ginocchio	81.54.33 ↔ Impianto di protesi totale vincolata del ginocchio per sostituzione di protesi
80.06.1A ↔ Rimozione dei componenti tibiali o femorali nonché dell'inserto di protesi a slitta unicondilare o bicondilare o di protesi totale standard del ginocchio	81.54.35 ↔ Impianto di protesi a slitta bicondilare per sostituzione di protesi
80.06.1B ↔ Rimozione dei componenti tibiali o femorali nonché dell'inserto di protesi totale speciale o vincolata del ginocchio	81.54.44 ↔ Impianto dei componenti tibiali o femorali nonché dell'inserto di protesi a slitta unicondilare o bicondilare o di protesi totale standard del ginocchio per sostituzione
80.06.1C ↔ Rimozione di protesi isolata della troclea femorale	81.54.45 ↔ Impianto dei componenti tibiali o femorali nonché dell'inserto di protesi totale speciale o vincolata del ginocchio per sostituzione
80.06.99 ↔ Rimozione di endoprotesi di ginocchio, altro	
81.22 ↔ Artrodesi del ginocchio	
81.54.21 ↔ Primo impianto di protesi totale standard del ginocchio	
81.54.22 ↔ Primo impianto di protesi totale speciale del ginocchio	
81.54.23 ↔ Primo impianto di protesi totale vincolata del ginocchio	
81.54.24 ↔ Primo impianto di protesi a slitta unicondilare del ginocchio	

Procedura I04-4

81.54.32 ↔ Impianto di protesi totale speciale del ginocchio per sostituzione di protesi	81.54.33 ↔ Impianto di protesi totale vincolata del ginocchio per sostituzione di protesi
--	---

ADRG I05**Sostituzione articolare o revisione agli arti superiori**

Procedura nella tabella I05-1

DRG I05A**Sostituzione articolare o revisione agli arti superiori con CC estremamente gravi o intervento bilaterale specifico o intervento su localizzazioni multiple**

PCCL > 3 o procedura bilaterale nella tabella I05-2 o Intervento su più localizzazioni

DRG I05B**Sostituzione articolare o revisione agli arti superiori con intervento complesso**

Procedura nella tabella I05-3

DRG I05C**Sostituzione articolare o revisione agli arti superiori****Procedura I05-1**

81.80.00 ↔ Impianto di endoprotesi totale della spalla, NAS	81.80.23 ↔ Impianto di endoprotesi totale della spalla, protesi speciale, in caso di sostituzione di protesi
81.80.09 ↔ Impianto di endoprotesi totale della spalla, altro	81.81.00 ↔ Impianto di protesi parziale della spalla, NAS
81.80.11 ↔ Primo impianto di endoprotesi totale della spalla, anatomica	81.81.09 ↔ Impianto di protesi parziale della spalla, altro
81.80.12 ↔ Primo impianto di endoprotesi totale della spalla, inversa	81.81.11 ↔ Primo impianto di protesi di superficie
81.80.13 ↔ Primo impianto di endoprotesi totale della spalla, protesi speciale	81.81.12 ↔ Primo impianto di protesi della testa omerale
81.80.21 ↔ Impianto di endoprotesi totale della spalla, anatomica, in caso di sostituzione di protesi	81.81.13 ↔ Primo impianto di protesi glenoidea
81.80.22 ↔ Impianto di endoprotesi totale della spalla, inversa, in caso di sostituzione di protesi	81.81.21 ↔ Impianto di protesi di superficie, in caso di sostituzione di protesi
	81.81.22 ↔ Impianto di protesi della testa omerale, in caso di sostituzione di protesi

81.81.23 ↔	Impianto di protesi glenoidea, in caso di sostituzione di protesi	81.84 ↔	Sostituzione totale del gomito
81.81.31 ↔	Impianto di coppa acetabolare, endoprotesi totale della spalla, in caso di sostituzione di componenti	81.85.30 ↔	Sostituzione con protesi della superficie articolare distale dell'omero
81.81.32 ↔	Impianto di coppa acetabolare nonché inserto, endoprotesi totale della spalla, in caso di sostituzione di componenti	81.85.31 ↔	Altra riparazione del gomito, Protesi del capitello radiale
81.81.33 ↔	Impianto di inserto, endoprotesi totale della spalla, in caso di sostituzione di componenti	81.96.2D ↔	Altra riparazione articolare, polso, protesi della testa dell'ulna
81.81.34 ↔	Impianto di inserto nonché testa, endoprotesi totale della spalla, in caso di sostituzione di componenti	81.97.13 ↔	Revisione e sostituzione di protesi totale del gomito
81.81.35 ↔	Impianto di inserto, testa nonché stelo, endoprotesi totale della spalla, in caso di sostituzione di componenti	81.97.14 ↔	Revisione e sostituzione di protesi del capitello radiale

Procedura I05-2

81.80.00 ↔	Impianto di endoprotesi totale della spalla, NAS	81.80.13 ↔	Primo impianto di endoprotesi totale della spalla, protesi speciale
81.80.09 ↔	Impianto di endoprotesi totale della spalla, altro	81.84 ↔	Sostituzione totale del gomito
81.80.11 ↔	Primo impianto di endoprotesi totale della spalla, anatomica		
81.80.12 ↔	Primo impianto di endoprotesi totale della spalla, inversa		

Procedura I05-3

81.80.00 ↔	Impianto di endoprotesi totale della spalla, NAS	81.80.22 ↔	Impianto di endoprotesi totale della spalla, inversa, in caso di sostituzione di protesi
81.80.09 ↔	Impianto di endoprotesi totale della spalla, altro	81.80.23 ↔	Impianto di endoprotesi totale della spalla, protesi speciale, in caso di sostituzione di protesi
81.80.11 ↔	Primo impianto di endoprotesi totale della spalla, anatomica	81.81.22 ↔	Impianto di protesi della testa omerale, in caso di sostituzione di protesi
81.80.12 ↔	Primo impianto di endoprotesi totale della spalla, inversa	81.84 ↔	Sostituzione totale del gomito
81.80.13 ↔	Primo impianto di endoprotesi totale della spalla, protesi speciale	81.97.13 ↔	Revisione e sostituzione di protesi totale del gomito
81.80.21 ↔	Impianto di endoprotesi totale della spalla, anatomica, in caso di sostituzione di protesi		

DRG I06

Interventi complessi alla colonna vertebrale con intervento di correzione complesso

((Diagnosi principale nella tabella I06-1 e (procedura nella tabella I06-3 o (procedura nella tabella I06-4 e procedura nella tabella I06-5)) o (procedura nella tabella I06-6)) e (procedura nella tabella I06-7 o PCCL > 3 o Età < 16 Jahre) o procedura nella tabella I06-8) e (PCCL > 3 o diagnosi secondaria nella tabella I06-2)

DRG I06A

Interventi complessi alla colonna vertebrale con intervento di correzione altamente complesso o procedura OR complessa in più tempi o riabilitazione geriatrica acuta da 14 giorni di trattamento o terapia intensiva complessa > 196/184 punti risorse

Almeno una procedura nella tabella I06-9 o Procedura OR estesa in più tempi o Riabilitazione geriatrica, da 14 giorni di trattamento

DRG I06B

Interventi complessi alla colonna vertebrale con intervento di correzione molto complesso, età < 16 anni con CC estremamente gravi o trattamento complesso IMC > 196/184 punti risorse

PCCL > 3 e Età < 16 Jahre o almeno una procedura nella tabella I06-10 o almeno una procedura nella tabella I06-11 o procedura nella tabella I06-12 e PCCL > 3

DRG I06C

Interventi complessi alla colonna vertebrale con intervento di correzione complesso

Diagnosi I06-1

M40.00	Cifosi posturale: Localizzazioni multiple della colonna vertebrale	M40.05	Cifosi posturale: Zona dorsolombare
M40.01	Cifosi posturale: Zona occipito-atlanto-assiale	M40.06	Cifosi posturale: Zona lombare
M40.02	Cifosi posturale: Zona cervicale	M40.07	Cifosi posturale: Zona lombosacrale
M40.03	Cifosi posturale: Zona cervicodorsale	M40.08	Cifosi posturale: Zona sacrale e sacrococcigea
M40.04	Cifosi posturale: Zona dorsale	M40.09	Cifosi posturale: Zona non precisata

M40.10	Altra cifosi secondaria: Localizzazioni multiple della colonna vertebrale	M41.08	Scoliosi infantile idiopatica: Zona sacrale e sacrococcigea
M40.11	Altra cifosi secondaria: Zona occipito-atlanto-assiale	M41.09	Scoliosi infantile idiopatica: Zona non precisata
M40.12	Altra cifosi secondaria: Zona cervicale	M41.10	Scoliosi giovanile idiopatica: Localizzazioni multiple della colonna vertebrale
M40.13	Altra cifosi secondaria: Zona cervicodorsale	M41.11	Scoliosi giovanile idiopatica: Zona occipito-atlanto-assiale
M40.14	Altra cifosi secondaria: Zona dorsale	M41.12	Scoliosi giovanile idiopatica: Zona cervicale
M40.15	Altra cifosi secondaria: Zona dorsolombare	M41.13	Scoliosi giovanile idiopatica: Zona cervicodorsale
M40.16	Altra cifosi secondaria: Zona lombare	M41.14	Scoliosi giovanile idiopatica: Zona dorsale
M40.17	Altra cifosi secondaria: Zona lombosacrale	M41.15	Scoliosi giovanile idiopatica: Zona dorsolombare
M40.18	Altra cifosi secondaria: Zona sacrale e sacrococcigea	M41.16	Scoliosi giovanile idiopatica: Zona lombare
M40.19	Altra cifosi secondaria: Zona non precisata	M41.17	Scoliosi giovanile idiopatica: Zona lombosacrale
M40.20	Altra e non specificata cifosi: Localizzazioni multiple della colonna vertebrale	M41.18	Scoliosi giovanile idiopatica: Zona sacrale e sacrococcigea
M40.21	Altra e non specificata cifosi: Zona occipito-atlanto-assiale	M41.19	Scoliosi giovanile idiopatica: Zona non precisata
M40.22	Altra e non specificata cifosi: Zona cervicale	M41.20	Altra scoliosi idiopatica: Localizzazioni multiple della colonna vertebrale
M40.23	Altra e non specificata cifosi: Zona cervicodorsale	M41.21	Altra scoliosi idiopatica: Zona occipito-atlanto-assiale
M40.24	Altra e non specificata cifosi: Zona dorsale	M41.22	Altra scoliosi idiopatica: Zona cervicale
M40.25	Altra e non specificata cifosi: Zona dorsolombare	M41.23	Altra scoliosi idiopatica: Zona cervicodorsale
M40.26	Altra e non specificata cifosi: Zona lombare	M41.24	Altra scoliosi idiopatica: Zona dorsale
M40.27	Altra e non specificata cifosi: Zona lombosacrale	M41.25	Altra scoliosi idiopatica: Zona dorsolombare
M40.28	Altra e non specificata cifosi: Zona sacrale e sacrococcigea	M41.26	Altra scoliosi idiopatica: Zona lombare
M40.29	Altra e non specificata cifosi: Zona non precisata	M41.27	Altra scoliosi idiopatica: Zona lombosacrale
M40.30	Sindrome del dorso piatto: Localizzazioni multiple della colonna vertebrale	M41.28	Altra scoliosi idiopatica: Zona sacrale e sacrococcigea
M40.31	Sindrome del dorso piatto: Zona occipito-atlanto-assiale	M41.29	Altra scoliosi idiopatica: Zona non precisata
M40.32	Sindrome del dorso piatto: Zona cervicale	M41.30	Scoliosi toracogena: Localizzazioni multiple della colonna vertebrale
M40.33	Sindrome del dorso piatto: Zona cervicodorsale	M41.31	Scoliosi toracogena: Zona occipito-atlanto-assiale
M40.34	Sindrome del dorso piatto: Zona dorsale	M41.32	Scoliosi toracogena: Zona cervicale
M40.35	Sindrome del dorso piatto: Zona dorsolombare	M41.33	Scoliosi toracogena: Zona cervicodorsale
M40.36	Sindrome del dorso piatto: Zona lombare	M41.34	Scoliosi toracogena: Zona dorsale
M40.37	Sindrome del dorso piatto: Zona lombosacrale	M41.35	Scoliosi toracogena: Zona dorsolombare
M40.38	Sindrome del dorso piatto: Zona sacrale e sacrococcigea	M41.36	Scoliosi toracogena: Zona lombare
M40.39	Sindrome del dorso piatto: Zona non precisata	M41.37	Scoliosi toracogena: Zona lombosacrale
M40.40	Altra lordosi: Localizzazioni multiple della colonna vertebrale	M41.38	Scoliosi toracogena: Zona sacrale e sacrococcigea
M40.41	Altra lordosi: Zona occipito-atlanto-assiale	M41.39	Scoliosi toracogena: Zona non precisata
M40.42	Altra lordosi: Zona cervicale	M41.40	Scoliosi neuromuscolare: Localizzazioni multiple della colonna vertebrale
M40.43	Altra lordosi: Zona cervicodorsale	M41.41	Scoliosi neuromuscolare: Zona occipito-atlanto-assiale
M40.44	Altra lordosi: Zona dorsale	M41.42	Scoliosi neuromuscolare: Zona cervicale
M40.45	Altra lordosi: Zona dorsolombare	M41.43	Scoliosi neuromuscolare: Zona cervicodorsale
M40.46	Altra lordosi: Zona lombare	M41.44	Scoliosi neuromuscolare: Zona dorsale
M40.47	Altra lordosi: Zona lombosacrale	M41.45	Scoliosi neuromuscolare: Zona dorsolombare
M40.48	Altra lordosi: Zona sacrale e sacrococcigea	M41.46	Scoliosi neuromuscolare: Zona lombare
M40.49	Altra lordosi: Zona non precisata	M41.47	Scoliosi neuromuscolare: Zona lombosacrale
M40.50	Lordosi non specificata: Localizzazioni multiple della colonna vertebrale	M41.48	Scoliosi neuromuscolare: Zona sacrale e sacrococcigea
M40.51	Lordosi non specificata: Zona occipito-atlanto-assiale	M41.49	Scoliosi neuromuscolare: Zona non precisata
M40.52	Lordosi non specificata: Zona cervicale	M41.50	Altra scoliosi secondaria: Localizzazioni multiple della colonna vertebrale
M40.53	Lordosi non specificata: Zona cervicodorsale	M41.51	Altra scoliosi secondaria: Zona occipito-atlanto-assiale
M40.54	Lordosi non specificata: Zona dorsale	M41.52	Altra scoliosi secondaria: Zona cervicale
M40.55	Lordosi non specificata: Zona dorsolombare	M41.53	Altra scoliosi secondaria: Zona cervicodorsale
M40.56	Lordosi non specificata: Zona lombare	M41.54	Altra scoliosi secondaria: Zona dorsale
M40.57	Lordosi non specificata: Zona lombosacrale	M41.55	Altra scoliosi secondaria: Zona dorsolombare
M40.58	Lordosi non specificata: Zona sacrale e sacrococcigea	M41.56	Altra scoliosi secondaria: Zona lombare
M40.59	Lordosi non specificata: Zona non precisata	M41.57	Altra scoliosi secondaria: Zona lombosacrale
M41.00	Scoliosi infantile idiopatica: Localizzazioni multiple della colonna vertebrale	M41.58	Altra scoliosi secondaria: Zona sacrale e sacrococcigea
M41.01	Scoliosi infantile idiopatica: Zona occipito-atlanto-assiale	M41.59	Altra scoliosi secondaria: Zona non precisata
M41.02	Scoliosi infantile idiopatica: Zona cervicale	M41.80	Altre forme di scoliosi: Localizzazioni multiple della colonna vertebrale
M41.03	Scoliosi infantile idiopatica: Zona cervicodorsale	M41.81	Altre forme di scoliosi: Zona occipito-atlanto-assiale
M41.04	Scoliosi infantile idiopatica: Zona dorsale	M41.82	Altre forme di scoliosi: Zona cervicale
M41.05	Scoliosi infantile idiopatica: Zona dorsolombare	M41.83	Altre forme di scoliosi: Zona cervicodorsale
M41.06	Scoliosi infantile idiopatica: Zona lombare	M41.84	Altre forme di scoliosi: Zona dorsale
M41.07	Scoliosi infantile idiopatica: Zona lombosacrale		

M41.85	Altre forme di scoliosi: Zona dorsolombare	M41.95	Scoliosi non specificata: Zona dorsolombare
M41.86	Altre forme di scoliosi: Zona lombare	M41.96	Scoliosi non specificata: Zona lombare
M41.87	Altre forme di scoliosi: Zona lombosacrale	M41.97	Scoliosi non specificata: Zona lombosacrale
M41.88	Altre forme di scoliosi: Zona sacrale e sacrococcigea	M41.98	Scoliosi non specificata: Zona sacrale e sacrococcigea
M41.89	Altre forme di scoliosi: Zona non precisata	M41.99	Scoliosi non specificata: Zona non precisata
M41.90	Scoliosi non specificata: Localizzazioni multiple della colonna vertebrale	M96.2	Cifosi post-irradiazione
M41.91	Scoliosi non specificata: Zona occipito-atlanto-assiale	M96.3	Cifosi post-laminectomia
M41.92	Scoliosi non specificata: Zona cervicale	M96.4	Lordosi post-chirurgica
M41.93	Scoliosi non specificata: Zona cervicodorsale	M96.5	Scoliosi post-irradiazione
M41.94	Scoliosi non specificata: Zona dorsale	Q67.5	Deformazione congenita della colonna vertebrale
		Q76.3	Scoliosi congenita da malformazione ossea congenita

Procedura I06-10

99.B8.13 ‡↔	Trattamento complesso IMC dell'adulto, da 185 a 360 punti risorse	99.B8.21 ‡↔	Trattamento complesso IMC in età infantile, da 197 a 392 punti risorse
99.B8.14 ‡↔	Trattamento complesso IMC dell'adulto, da 361 a 552 punti risorse		

Procedura I06-11

00.94.31 ‡↔	Monitoraggio neurofisiologico intraoperatorio, da più di 4 ore fino a 8 ore	7A.71.2F ↔	Fusione di vertebre con stabilizzazione della colonna vertebrale, approccio ventrale, 14 e più segmenti
00.94.32 ‡↔	Monitoraggio neurofisiologico intraoperatorio, da più di 8 ore fino a 12 ore	7A.72.17 ↔	Stabilizzazione dinamica della colonna vertebrale, approccio dorsale e dorsolaterale, 7 segmenti
00.94.33 ‡↔	Monitoraggio neurofisiologico intraoperatorio, da più di 12 ore	7A.72.18 ↔	Stabilizzazione dinamica della colonna vertebrale, approccio dorsale e dorsolaterale, 8 segmenti
78.41.30 ↔	Altri interventi di riparazione o plastica su scapola, clavicola, coste e sterno, Impianto di protesi verticali espandibili in titanio (VEPTR)	7A.72.1A ↔	Stabilizzazione dinamica della colonna vertebrale, approccio dorsale e dorsolaterale, 9 segmenti
7A.71.17 ↔	Fusione di vertebre con stabilizzazione della colonna vertebrale, approccio dorsale e dorsolaterale, 7 segmenti	7A.72.1B ↔	Stabilizzazione dinamica della colonna vertebrale, approccio dorsale e dorsolaterale, 10 segmenti
7A.71.18 ↔	Fusione di vertebre con stabilizzazione della colonna vertebrale, approccio dorsale e dorsolaterale, 8 segmenti	7A.72.1C ↔	Stabilizzazione dinamica della colonna vertebrale, approccio dorsale e dorsolaterale, 11 segmenti
7A.71.1A ↔	Fusione di vertebre con stabilizzazione della colonna vertebrale, approccio dorsale e dorsolaterale, 9 segmenti	7A.72.1D ↔	Stabilizzazione dinamica della colonna vertebrale, approccio dorsale e dorsolaterale, 12 segmenti
7A.71.1B ↔	Fusione di vertebre con stabilizzazione della colonna vertebrale, approccio dorsale e dorsolaterale, 10 segmenti	7A.72.1E ↔	Stabilizzazione dinamica della colonna vertebrale, approccio dorsale e dorsolaterale, 13 segmenti
7A.71.1C ↔	Fusione di vertebre con stabilizzazione della colonna vertebrale, approccio dorsale e dorsolaterale, 11 segmenti	7A.72.1F ↔	Stabilizzazione dinamica della colonna vertebrale, approccio dorsale e dorsolaterale, 14 e più segmenti
7A.71.1D ↔	Fusione di vertebre con stabilizzazione della colonna vertebrale, approccio dorsale e dorsolaterale, 12 segmenti	7A.72.27 ↔	Stabilizzazione dinamica della colonna vertebrale, approccio ventrale, 7 segmenti
7A.71.1E ↔	Fusione di vertebre con stabilizzazione della colonna vertebrale, approccio dorsale e dorsolaterale, 13 segmenti	7A.72.28 ↔	Stabilizzazione dinamica della colonna vertebrale, approccio ventrale, 8 segmenti
7A.71.1F ↔	Fusione di vertebre con stabilizzazione della colonna vertebrale, approccio dorsale e dorsolaterale, 14 e più segmenti	7A.72.2A ↔	Stabilizzazione dinamica della colonna vertebrale, approccio ventrale, 9 segmenti
7A.71.27 ↔	Fusione di vertebre con stabilizzazione della colonna vertebrale, approccio ventrale, 7 segmenti	7A.72.2B ↔	Stabilizzazione dinamica della colonna vertebrale, approccio ventrale, 10 segmenti
7A.71.28 ↔	Fusione di vertebre con stabilizzazione della colonna vertebrale, approccio ventrale, 8 segmenti	7A.72.2C ↔	Stabilizzazione dinamica della colonna vertebrale, approccio ventrale, 11 segmenti
7A.71.2A ↔	Fusione di vertebre con stabilizzazione della colonna vertebrale, approccio ventrale, 9 segmenti	7A.72.2D ↔	Stabilizzazione dinamica della colonna vertebrale, approccio ventrale, 12 segmenti
7A.71.2B ↔	Fusione di vertebre con stabilizzazione della colonna vertebrale, approccio ventrale, 10 segmenti	7A.72.2E ↔	Stabilizzazione dinamica della colonna vertebrale, approccio ventrale, 13 segmenti
7A.71.2C ↔	Fusione di vertebre con stabilizzazione della colonna vertebrale, approccio ventrale, 11 segmenti	7A.72.2F ↔	Stabilizzazione dinamica della colonna vertebrale, approccio ventrale, 14 e più segmenti
7A.71.2D ↔	Fusione di vertebre con stabilizzazione della colonna vertebrale, approccio ventrale, 12 segmenti	7A.74.17 ↔	Fusione di vertebre per correzione della postura, approccio dorsale e dorsolaterale, 7 segmenti
7A.71.2E ↔	Fusione di vertebre con stabilizzazione della colonna vertebrale, approccio ventrale, 13 segmenti	7A.74.18 ↔	Fusione di vertebre per correzione della postura, approccio dorsale e dorsolaterale, 8 segmenti
		7A.74.1A ↔	Fusione di vertebre per correzione della postura, approccio dorsale e dorsolaterale, 9 segmenti
		7A.74.1B ↔	Fusione di vertebre per correzione della postura, approccio dorsale e dorsolaterale, 10 segmenti
		7A.74.27 ↔	Fusione di vertebre per correzione della postura, approccio ventrale, 7 segmenti
		7A.74.28 ↔	Fusione di vertebre per correzione della postura, approccio ventrale, 8 segmenti

7A.74.2A ↔ Fusione di vertebre per correzione della postura, approccio ventrale, 9 segmenti	7A.A2 ↔ Impianto di sistemi allungabili o espansibili, colonna vertebrale
7A.74.2B ↔ Fusione di vertebre per correzione della postura, approccio ventrale, 10 segmenti	

Procedura I06-12

7A.A1.32 ‡↔ 2 sostituti di corpo vertebrale impiantati	7A.A1.44 ‡↔ 4 protesi di corpo vertebrale impiantate
7A.A1.33 ‡↔ 3 sostituti di corpo vertebrale impiantati	7A.A1.45 ‡↔ 5 e più protesi di corpo vertebrale impiantate
7A.A1.34 ‡↔ 4 sostituti di corpo vertebrale impiantati	7A.A1.53 ‡↔ 3 dispositivi intervertebrale d'artrodesi impiantati
7A.A1.35 ‡↔ 5 e più sostituti di corpo vertebrale impiantati	7A.A1.54 ‡↔ 4 dispositivi intervertebrale d'artrodesi impiantati
7A.A1.42 ‡↔ 2 protesi di corpo vertebrale impiantate	7A.A1.55 ‡↔ 5 e più dispositivi intervertebrale d'artrodesi impiantati
7A.A1.43 ‡↔ 3 protesi di corpo vertebrale impiantate	

Diagnosi I06-2

G04.1 Mielopatia delle cellule T umane associata a virus linfotropo	G82.31 Tetraparesi e tetraplegia flaccida: Lesione midollare spinale incompleta acuta di origine non traumatica
G82.00 Paraparesi e paraplegia flaccida: Lesione midollare spinale completa acuta di origine non traumatica	G82.32 Tetraparesi e tetraplegia flaccida: Lesione midollare spinale completa cronica
G82.01 Paraparesi e paraplegia flaccida: Lesione midollare spinale incompleta acuta di origine non traumatica	G82.33 Tetraparesi e tetraplegia flaccida: Lesione midollare spinale incompleta cronica
G82.02 Paraparesi e paraplegia flaccida: Lesione midollare spinale completa cronica	G82.40 Tetraparesi e tetraplegia spastica: Lesione midollare spinale completa acuta di origine non traumatica
G82.03 Paraparesi e paraplegia flaccida: Lesione midollare spinale incompleta cronica	G82.41 Tetraparesi e tetraplegia spastica: Lesione midollare spinale incompleta acuta di origine non traumatica
G82.10 Paraparesi e paraplegia spastica: Lesione midollare spinale completa acuta di origine non traumatica	G82.42 Tetraparesi e tetraplegia spastica: Lesione midollare spinale completa cronica
G82.11 Paraparesi e paraplegia spastica: Lesione midollare spinale incompleta acuta di origine non traumatica	G82.43 Tetraparesi e tetraplegia spastica: Lesione midollare spinale incompleta cronica
G82.12 Paraparesi e paraplegia spastica: Lesione midollare spinale completa cronica	G82.50 Tetraparesi e tetraplegia non specificata: Lesione midollare spinale completa acuta di origine non traumatica
G82.13 Paraparesi e paraplegia spastica: Lesione midollare spinale incompleta cronica	G82.51 Tetraparesi e tetraplegia non specificata: Lesione midollare spinale incompleta acuta di origine non traumatica
G82.20 Paraparesi e paraplegia non specificata: Lesione midollare spinale completa acuta di origine non traumatica	G82.52 Tetraparesi e tetraplegia non specificata: Lesione midollare spinale completa cronica
G82.21 Paraparesi e paraplegia non specificata: Lesione midollare spinale incompleta acuta di origine non traumatica	G82.53 Tetraparesi e tetraplegia non specificata: Lesione midollare spinale incompleta cronica
G82.22 Paraparesi e paraplegia non specificata: Lesione midollare spinale completa cronica	G83.5 Sindrome Locked-in
G82.23 Paraparesi e paraplegia non specificata: Lesione midollare spinale incompleta cronica	G93.80 Sindrome apallica
G82.30 Tetraparesi e tetraplegia flaccida: Lesione midollare spinale completa acuta di origine non traumatica	P11.51 Trauma da parto della colonna vertebrale e del midollo spinale: Con paraplegia cronica
	P91.80 Sindrome locked-in e sindrome apallica neonatale

Procedura I06-3

7A.71.11 ↔ Fusione di vertebre con stabilizzazione della colonna vertebrale, approccio dorsale e dorsolaterale, 1 segmento	7A.71.24 ↔ Fusione di vertebre con stabilizzazione della colonna vertebrale, approccio ventrale, 4 segmenti
7A.71.12 ↔ Fusione di vertebre con stabilizzazione della colonna vertebrale, approccio dorsale e dorsolaterale, 2 segmenti	7A.71.25 ↔ Fusione di vertebre con stabilizzazione della colonna vertebrale, approccio ventrale, 5 segmenti
7A.71.22 ↔ Fusione di vertebre con stabilizzazione della colonna vertebrale, approccio ventrale, 2 segmenti	7A.72.12 ↔ Stabilizzazione dinamica della colonna vertebrale, approccio dorsale e dorsolaterale, 2 segmenti
7A.71.23 ↔ Fusione di vertebre con stabilizzazione della colonna vertebrale, approccio ventrale, 3 segmenti	7A.72.22 ↔ Stabilizzazione dinamica della colonna vertebrale, approccio ventrale, 2 segmenti

Procedura I06-4

- | | | | |
|------------|--|------------|--|
| 7A.63.11 ↔ | Impianto di sostituto di corpo vertebrale | 7A.65.11 ↔ | Impianto di dispositivo intervertebrale d'artrodesi |
| 7A.63.21 ↔ | Impianto di sostituto di corpo vertebrale in caso di sostituzione di dispositivo | 7A.65.21 ↔ | Impianto di dispositivo intervertebrale d'artrodesi in caso di sostituzione di dispositivo |
| 7A.64.11 ↔ | Impianto di protesi di corpo vertebrale | | |
| 7A.64.21 ↔ | Impianto di protesi di corpo vertebrale in caso di sostituzione di protesi | | |

Procedura I06-5

- | | | | |
|-------------|--|-------------|--|
| 7A.A1.32 ‡↔ | 2 sostituti di corpo vertebrale impiantati | 7A.A1.45 ‡↔ | 5 e più protesi di corpo vertebrale impiantate |
| 7A.A1.33 ‡↔ | 3 sostituti di corpo vertebrale impiantati | 7A.A1.52 ‡↔ | 2 dispositivi intervertebrale d'artrodesi impiantati |
| 7A.A1.34 ‡↔ | 4 sostituti di corpo vertebrale impiantati | 7A.A1.53 ‡↔ | 3 dispositivi intervertebrale d'artrodesi impiantati |
| 7A.A1.35 ‡↔ | 5 e più sostituti di corpo vertebrale impiantati | 7A.A1.54 ‡↔ | 4 dispositivi intervertebrale d'artrodesi impiantati |
| 7A.A1.42 ‡↔ | 2 protesi di corpo vertebrale impiantate | 7A.A1.55 ‡↔ | 5 e più dispositivi intervertebrale d'artrodesi impiantati |
| 7A.A1.43 ‡↔ | 3 protesi di corpo vertebrale impiantate | | |
| 7A.A1.44 ‡↔ | 4 protesi di corpo vertebrale impiantate | | |

Procedura I06-6

- | | | | |
|------------|--|------------|---|
| 78.41.30 ↔ | Altri interventi di riparazione o plastica su scapola, clavicola, coste e sterno, Impianto di protesi verticali espandibili in titanio (VEPTR) | 7A.71.2B ↔ | Fusione di vertebre con stabilizzazione della colonna vertebrale, approccio ventrale, 10 segmenti |
| 7A.71.13 ↔ | Fusione di vertebre con stabilizzazione della colonna vertebrale, approccio dorsale e dorsolaterale, 3 segmenti | 7A.71.2C ↔ | Fusione di vertebre con stabilizzazione della colonna vertebrale, approccio ventrale, 11 segmenti |
| 7A.71.14 ↔ | Fusione di vertebre con stabilizzazione della colonna vertebrale, approccio dorsale e dorsolaterale, 4 segmenti | 7A.71.2D ↔ | Fusione di vertebre con stabilizzazione della colonna vertebrale, approccio ventrale, 12 segmenti |
| 7A.71.15 ↔ | Fusione di vertebre con stabilizzazione della colonna vertebrale, approccio dorsale e dorsolaterale, 5 segmenti | 7A.71.2E ↔ | Fusione di vertebre con stabilizzazione della colonna vertebrale, approccio ventrale, 13 segmenti |
| 7A.71.16 ↔ | Fusione di vertebre con stabilizzazione della colonna vertebrale, approccio dorsale e dorsolaterale, 6 segmenti | 7A.71.2F ↔ | Fusione di vertebre con stabilizzazione della colonna vertebrale, approccio ventrale, 14 e più segmenti |
| 7A.71.17 ↔ | Fusione di vertebre con stabilizzazione della colonna vertebrale, approccio dorsale e dorsolaterale, 7 segmenti | 7A.72.13 ↔ | Stabilizzazione dinamica della colonna vertebrale, approccio dorsale e dorsolaterale, 3 segmenti |
| 7A.71.18 ↔ | Fusione di vertebre con stabilizzazione della colonna vertebrale, approccio dorsale e dorsolaterale, 8 segmenti | 7A.72.14 ↔ | Stabilizzazione dinamica della colonna vertebrale, approccio dorsale e dorsolaterale, 4 segmenti |
| 7A.71.1A ↔ | Fusione di vertebre con stabilizzazione della colonna vertebrale, approccio dorsale e dorsolaterale, 9 segmenti | 7A.72.15 ↔ | Stabilizzazione dinamica della colonna vertebrale, approccio dorsale e dorsolaterale, 5 segmenti |
| 7A.71.1B ↔ | Fusione di vertebre con stabilizzazione della colonna vertebrale, approccio dorsale e dorsolaterale, 10 segmenti | 7A.72.16 ↔ | Stabilizzazione dinamica della colonna vertebrale, approccio dorsale e dorsolaterale, 6 segmenti |
| 7A.71.1C ↔ | Fusione di vertebre con stabilizzazione della colonna vertebrale, approccio dorsale e dorsolaterale, 11 segmenti | 7A.72.17 ↔ | Stabilizzazione dinamica della colonna vertebrale, approccio dorsale e dorsolaterale, 7 segmenti |
| 7A.71.1D ↔ | Fusione di vertebre con stabilizzazione della colonna vertebrale, approccio dorsale e dorsolaterale, 12 segmenti | 7A.72.18 ↔ | Stabilizzazione dinamica della colonna vertebrale, approccio dorsale e dorsolaterale, 8 segmenti |
| 7A.71.1E ↔ | Fusione di vertebre con stabilizzazione della colonna vertebrale, approccio dorsale e dorsolaterale, 13 segmenti | 7A.72.1A ↔ | Stabilizzazione dinamica della colonna vertebrale, approccio dorsale e dorsolaterale, 9 segmenti |
| 7A.71.1F ↔ | Fusione di vertebre con stabilizzazione della colonna vertebrale, approccio dorsale e dorsolaterale, 14 e più segmenti | 7A.72.1B ↔ | Stabilizzazione dinamica della colonna vertebrale, approccio dorsale e dorsolaterale, 10 segmenti |
| 7A.71.26 ↔ | Fusione di vertebre con stabilizzazione della colonna vertebrale, approccio ventrale, 6 segmenti | 7A.72.1C ↔ | Stabilizzazione dinamica della colonna vertebrale, approccio dorsale e dorsolaterale, 11 segmenti |
| 7A.71.27 ↔ | Fusione di vertebre con stabilizzazione della colonna vertebrale, approccio ventrale, 7 segmenti | 7A.72.1D ↔ | Stabilizzazione dinamica della colonna vertebrale, approccio dorsale e dorsolaterale, 12 segmenti |
| 7A.71.28 ↔ | Fusione di vertebre con stabilizzazione della colonna vertebrale, approccio ventrale, 8 segmenti | 7A.72.1E ↔ | Stabilizzazione dinamica della colonna vertebrale, approccio dorsale e dorsolaterale, 13 segmenti |
| 7A.71.2A ↔ | Fusione di vertebre con stabilizzazione della colonna vertebrale, approccio ventrale, 9 segmenti | 7A.72.1F ↔ | Stabilizzazione dinamica della colonna vertebrale, approccio dorsale e dorsolaterale, 14 e più segmenti |
| | | 7A.72.23 ↔ | Stabilizzazione dinamica della colonna vertebrale, approccio ventrale, 3 segmenti |
| | | 7A.72.24 ↔ | Stabilizzazione dinamica della colonna vertebrale, approccio ventrale, 4 segmenti |
| | | 7A.72.25 ↔ | Stabilizzazione dinamica della colonna vertebrale, approccio ventrale, 5 segmenti |
| | | 7A.72.26 ↔ | Stabilizzazione dinamica della colonna vertebrale, approccio ventrale, 6 segmenti |
| | | 7A.72.27 ↔ | Stabilizzazione dinamica della colonna vertebrale, approccio ventrale, 7 segmenti |
| | | 7A.72.28 ↔ | Stabilizzazione dinamica della colonna vertebrale, approccio ventrale, 8 segmenti |
| | | 7A.72.2A ↔ | Stabilizzazione dinamica della colonna vertebrale, approccio ventrale, 9 segmenti |

7A.72.2B ↔ Stabilizzazione dinamica della colonna vertebrale, approccio ventrale, 10 segmenti	7A.74.1E ↔ Fusione di vertebre per correzione della postura, approccio dorsale e dorsolaterale, 13 segmenti
7A.72.2C ↔ Stabilizzazione dinamica della colonna vertebrale, approccio ventrale, 11 segmenti	7A.74.1F ↔ Fusione di vertebre per correzione della postura, approccio dorsale e dorsolaterale, 14 e più segmenti
7A.72.2D ↔ Stabilizzazione dinamica della colonna vertebrale, approccio ventrale, 12 segmenti	7A.74.23 ↔ Fusione di vertebre per correzione della postura, approccio ventrale, 3 segmenti
7A.72.2E ↔ Stabilizzazione dinamica della colonna vertebrale, approccio ventrale, 13 segmenti	7A.74.24 ↔ Fusione di vertebre per correzione della postura, approccio ventrale, 4 segmenti
7A.72.2F ↔ Stabilizzazione dinamica della colonna vertebrale, approccio ventrale, 14 e più segmenti	7A.74.25 ↔ Fusione di vertebre per correzione della postura, approccio ventrale, 5 segmenti
7A.74.13 ↔ Fusione di vertebre per correzione della postura, approccio dorsale e dorsolaterale, 3 segmenti	7A.74.26 ↔ Fusione di vertebre per correzione della postura, approccio ventrale, 6 segmenti
7A.74.14 ↔ Fusione di vertebre per correzione della postura, approccio dorsale e dorsolaterale, 4 segmenti	7A.74.27 ↔ Fusione di vertebre per correzione della postura, approccio ventrale, 7 segmenti
7A.74.15 ↔ Fusione di vertebre per correzione della postura, approccio dorsale e dorsolaterale, 5 segmenti	7A.74.28 ↔ Fusione di vertebre per correzione della postura, approccio ventrale, 8 segmenti
7A.74.16 ↔ Fusione di vertebre per correzione della postura, approccio dorsale e dorsolaterale, 6 segmenti	7A.74.2A ↔ Fusione di vertebre per correzione della postura, approccio ventrale, 9 segmenti
7A.74.17 ↔ Fusione di vertebre per correzione della postura, approccio dorsale e dorsolaterale, 7 segmenti	7A.74.2B ↔ Fusione di vertebre per correzione della postura, approccio ventrale, 10 segmenti
7A.74.18 ↔ Fusione di vertebre per correzione della postura, approccio dorsale e dorsolaterale, 8 segmenti	7A.74.2C ↔ Fusione di vertebre per correzione della postura, approccio ventrale, 11 segmenti
7A.74.1A ↔ Fusione di vertebre per correzione della postura, approccio dorsale e dorsolaterale, 9 segmenti	7A.74.2D ↔ Fusione di vertebre per correzione della postura, approccio ventrale, 12 segmenti
7A.74.1B ↔ Fusione di vertebre per correzione della postura, approccio dorsale e dorsolaterale, 10 segmenti	7A.74.2E ↔ Fusione di vertebre per correzione della postura, approccio ventrale, 13 segmenti
7A.74.1C ↔ Fusione di vertebre per correzione della postura, approccio dorsale e dorsolaterale, 11 segmenti	7A.74.2F ↔ Fusione di vertebre per correzione della postura, approccio ventrale, 14 e più segmenti
7A.74.1D ↔ Fusione di vertebre per correzione della postura, approccio dorsale e dorsolaterale, 12 segmenti	7A.A2 ↔ Impianto di sistemi allungabili o espansibili, colonna vertebrale

Procedura I06-7

33.34.10 ↔ Toracoplastica, parziale	77.91.10 ↔ Ostectomia totale della scapola e della clavicola
33.34.20 ↔ Toracoplastica, completa	77.91.11 ↔ Ostectomia totale di una costa
33.34.99 ↔ Toracoplastica, altro	77.91.12 ↔ Ostectomia totale di una costa cervicale
34.4X.21 ↔ Resezione parziale di lesione della parete toracica, senza ricostruzione	77.91.13 ↔ Ostectomia totale dello sterno
34.4X.22 ↔ Resezione parziale di lesione della parete toracica, con ricostruzione	77.91.99 ↔ Ostectomia totale della scapola, della clavicola, delle coste e dello sterno, altro
34.4X.31 ↔ Resezione di lesione della parete toracica, asportazione completa dello sterno, senza ricostruzione	78.41.00 ↔ Altri interventi di riparazione o plastica su scapola, clavicola, coste e sterno, NAS
34.4X.32 ↔ Resezione di lesione della parete toracica, asportazione completa dello sterno, con ricostruzione	78.41.10 ↔ Altri interventi di riparazione o plastica su scapola e clavicola
34.74 ↔ Riparazione di deformità del torace	78.41.20 ↔ Altri interventi di riparazione o plastica su coste e sterno
77.91.00 ↔ Ostectomia totale della scapola, della clavicola, delle coste e dello sterno, NAS	78.41.99 ↔ Altri interventi di riparazione o plastica su scapola, clavicola, coste e sterno, altro

Procedura I06-8

7A.71.16 ↔ Fusione di vertebre con stabilizzazione della colonna vertebrale, approccio dorsale e dorsolaterale, 6 segmenti	7A.71.1C ↔ Fusione di vertebre con stabilizzazione della colonna vertebrale, approccio dorsale e dorsolaterale, 11 segmenti
7A.71.17 ↔ Fusione di vertebre con stabilizzazione della colonna vertebrale, approccio dorsale e dorsolaterale, 7 segmenti	7A.71.1D ↔ Fusione di vertebre con stabilizzazione della colonna vertebrale, approccio dorsale e dorsolaterale, 12 segmenti
7A.71.18 ↔ Fusione di vertebre con stabilizzazione della colonna vertebrale, approccio dorsale e dorsolaterale, 8 segmenti	7A.71.1E ↔ Fusione di vertebre con stabilizzazione della colonna vertebrale, approccio dorsale e dorsolaterale, 13 segmenti
7A.71.1A ↔ Fusione di vertebre con stabilizzazione della colonna vertebrale, approccio dorsale e dorsolaterale, 9 segmenti	7A.71.1F ↔ Fusione di vertebre con stabilizzazione della colonna vertebrale, approccio dorsale e dorsolaterale, 14 e più segmenti
7A.71.1B ↔ Fusione di vertebre con stabilizzazione della colonna vertebrale, approccio dorsale e dorsolaterale, 10 segmenti	7A.71.26 ↔ Fusione di vertebre con stabilizzazione della colonna vertebrale, approccio ventrale, 6 segmenti
	7A.71.27 ↔ Fusione di vertebre con stabilizzazione della colonna vertebrale, approccio ventrale, 7 segmenti

7A.71.28 ↔ Fusione di vertebre con stabilizzazione della colonna vertebrale, approccio ventrale, 8 segmenti	7A.72.2D ↔ Stabilizzazione dinamica della colonna vertebrale, approccio ventrale, 12 segmenti
7A.71.2A ↔ Fusione di vertebre con stabilizzazione della colonna vertebrale, approccio ventrale, 9 segmenti	7A.72.2E ↔ Stabilizzazione dinamica della colonna vertebrale, approccio ventrale, 13 segmenti
7A.71.2B ↔ Fusione di vertebre con stabilizzazione della colonna vertebrale, approccio ventrale, 10 segmenti	7A.72.2F ↔ Stabilizzazione dinamica della colonna vertebrale, approccio ventrale, 14 e più segmenti
7A.71.2C ↔ Fusione di vertebre con stabilizzazione della colonna vertebrale, approccio ventrale, 11 segmenti	7A.74.16 ↔ Fusione di vertebre per correzione della postura, approccio dorsale e dorsolaterale, 6 segmenti
7A.71.2D ↔ Fusione di vertebre con stabilizzazione della colonna vertebrale, approccio ventrale, 12 segmenti	7A.74.17 ↔ Fusione di vertebre per correzione della postura, approccio dorsale e dorsolaterale, 7 segmenti
7A.71.2E ↔ Fusione di vertebre con stabilizzazione della colonna vertebrale, approccio ventrale, 13 segmenti	7A.74.18 ↔ Fusione di vertebre per correzione della postura, approccio dorsale e dorsolaterale, 8 segmenti
7A.71.2F ↔ Fusione di vertebre con stabilizzazione della colonna vertebrale, approccio ventrale, 14 e più segmenti	7A.74.1A ↔ Fusione di vertebre per correzione della postura, approccio dorsale e dorsolaterale, 9 segmenti
7A.72.16 ↔ Stabilizzazione dinamica della colonna vertebrale, approccio dorsale e dorsolaterale, 6 segmenti	7A.74.1B ↔ Fusione di vertebre per correzione della postura, approccio dorsale e dorsolaterale, 10 segmenti
7A.72.17 ↔ Stabilizzazione dinamica della colonna vertebrale, approccio dorsale e dorsolaterale, 7 segmenti	7A.74.1C ↔ Fusione di vertebre per correzione della postura, approccio dorsale e dorsolaterale, 11 segmenti
7A.72.18 ↔ Stabilizzazione dinamica della colonna vertebrale, approccio dorsale e dorsolaterale, 8 segmenti	7A.74.1D ↔ Fusione di vertebre per correzione della postura, approccio dorsale e dorsolaterale, 12 segmenti
7A.72.1A ↔ Stabilizzazione dinamica della colonna vertebrale, approccio dorsale e dorsolaterale, 9 segmenti	7A.74.1E ↔ Fusione di vertebre per correzione della postura, approccio dorsale e dorsolaterale, 13 segmenti
7A.72.1B ↔ Stabilizzazione dinamica della colonna vertebrale, approccio dorsale e dorsolaterale, 10 segmenti	7A.74.1F ↔ Fusione di vertebre per correzione della postura, approccio dorsale e dorsolaterale, 14 e più segmenti
7A.72.1C ↔ Stabilizzazione dinamica della colonna vertebrale, approccio dorsale e dorsolaterale, 11 segmenti	7A.74.26 ↔ Fusione di vertebre per correzione della postura, approccio ventrale, 6 segmenti
7A.72.1D ↔ Stabilizzazione dinamica della colonna vertebrale, approccio dorsale e dorsolaterale, 12 segmenti	7A.74.27 ↔ Fusione di vertebre per correzione della postura, approccio ventrale, 7 segmenti
7A.72.1E ↔ Stabilizzazione dinamica della colonna vertebrale, approccio dorsale e dorsolaterale, 13 segmenti	7A.74.28 ↔ Fusione di vertebre per correzione della postura, approccio ventrale, 8 segmenti
7A.72.1F ↔ Stabilizzazione dinamica della colonna vertebrale, approccio dorsale e dorsolaterale, 14 e più segmenti	7A.74.2A ↔ Fusione di vertebre per correzione della postura, approccio ventrale, 9 segmenti
7A.72.26 ↔ Stabilizzazione dinamica della colonna vertebrale, approccio ventrale, 6 segmenti	7A.74.2B ↔ Fusione di vertebre per correzione della postura, approccio ventrale, 10 segmenti
7A.72.27 ↔ Stabilizzazione dinamica della colonna vertebrale, approccio ventrale, 7 segmenti	7A.74.2C ↔ Fusione di vertebre per correzione della postura, approccio ventrale, 11 segmenti
7A.72.28 ↔ Stabilizzazione dinamica della colonna vertebrale, approccio ventrale, 8 segmenti	7A.74.2D ↔ Fusione di vertebre per correzione della postura, approccio ventrale, 12 segmenti
7A.72.2A ↔ Stabilizzazione dinamica della colonna vertebrale, approccio ventrale, 9 segmenti	7A.74.2E ↔ Fusione di vertebre per correzione della postura, approccio ventrale, 13 segmenti
7A.72.2B ↔ Stabilizzazione dinamica della colonna vertebrale, approccio ventrale, 10 segmenti	7A.74.2F ↔ Fusione di vertebre per correzione della postura, approccio ventrale, 14 e più segmenti
7A.72.2C ↔ Stabilizzazione dinamica della colonna vertebrale, approccio ventrale, 11 segmenti	

Procedura I06-9

7A.74.1C ↔ Fusione di vertebre per correzione della postura, approccio dorsale e dorsolaterale, 11 segmenti	7A.74.2E ↔ Fusione di vertebre per correzione della postura, approccio ventrale, 13 segmenti
7A.74.1D ↔ Fusione di vertebre per correzione della postura, approccio dorsale e dorsolaterale, 12 segmenti	7A.74.2F ↔ Fusione di vertebre per correzione della postura, approccio ventrale, 14 e più segmenti
7A.74.1E ↔ Fusione di vertebre per correzione della postura, approccio dorsale e dorsolaterale, 13 segmenti	99.B7.13 †↔ Terapia intensiva complessa, da 185 a 360 punti risorse
7A.74.1F ↔ Fusione di vertebre per correzione della postura, approccio dorsale e dorsolaterale, 14 e più segmenti	99.B7.14 †↔ Terapia intensiva complessa, da 361 a 552 punti risorse
7A.74.2C ↔ Fusione di vertebre per correzione della postura, approccio ventrale, 11 segmenti	99.B7.21 †↔ Terapia intensiva complessa in età infantile (procedura di base), da 197 a 392 punti risorse
7A.74.2D ↔ Fusione di vertebre per correzione della postura, approccio ventrale, 12 segmenti	

ADRG I07**Amputazione**

Procedura nella tabella I07-1

DRG I07A**Amputazione con CC estremamente gravi**

PCCL > 3

DRG I07B**Amputazione****Procedura I07-1**

84.00 ↔	Amputazione dell'arto superiore, NAS	84.10 ↔	Amputazione dell'arto inferiore, NAS
84.03.00 ↔	Amputazione della mano, NAS	84.12 ↔	Amputazione a livello del piede
84.03.10 ↔	Amputazione completa della mano a livello del carpo o metacarpo	84.13 ↔	Disarticolazione della caviglia
84.03.99 ↔	Amputazione della mano, altro	84.14 ↔	Amputazione della caviglia a livello dei malleoli della tibia e fibula
84.04 ↔	Disarticolazione del polso	84.15 ↔	Altra amputazione al di sotto del ginocchio
84.05 ↔	Amputazione a livello dell'avambraccio	84.16 ↔	Disarticolazione del ginocchio
84.06 ↔	Disarticolazione del gomito	84.17 ↔	Amputazione al di sopra del ginocchio
84.07 ↔	Amputazione a livello dell'omero	84.18 ↔	Disarticolazione dell'anca
84.08 ↔	Disarticolazione della spalla	84.19 ↔	Amputazione addomino-pelvica
84.09 ↔	Amputazione intertoracoscapolare		

ADRG I08**Altri interventi su anca e femore o sostituzione dell'anca con intervento sugli arti superiori o sulla colonna vertebrale**

Procedura nella tabella I08-5 e nessuna procedura nella tabella I08-6

DRG I08A**Altri interventi su anca e femore, CC estremamente gravi con intervento multiplo o procedura complessa, o diagnosi complessa, età < 12 anni**

((PCCL > 3 e (procedura bilaterale nella tabella I08-7 o almeno una diagnosi nella tabella I08-1 o almeno una procedura nella tabella I08-8 o Intervento su più localizzazioni)) o diagnosi nella tabella I08-2) e (Età < 12 Jahre)

DRG I08B**Altri interventi su anca e femore, CC estremamente gravi con intervento multiplo o procedura complessa, o diagnosi complessa, età > 11 anni**

(PCCL > 3 e (procedura bilaterale nella tabella I08-7 o almeno una diagnosi nella tabella I08-1 o almeno una procedura nella tabella I08-8 o Intervento su più localizzazioni)) o diagnosi nella tabella I08-2

DRG I08C**Altri interventi su anca e femore con intervento multiplo, procedura complessa, diagnosi complessa o intervento specifico o CC estremamente gravi**

PCCL > 3 o procedura bilaterale nella tabella I08-7 o diagnosi nella tabella I08-3 o almeno una procedura nella tabella I08-9 o diagnosi nella tabella I08-4 o Intervento su più localizzazioni o procedura nella tabella I08-10

DRG I08D**Altri interventi su anca e femore****Diagnosi I08-1**

A18.0	Tubercolosi delle ossa e delle articolazioni	M00.08	Artrite e poliartrite stafilococcica: Altro
A54.4	Infezione gonococcica del sistema osteomuscolare	M00.09	Artrite e poliartrite stafilococcica: Localizzazione non precisata
A66.6	Lesioni delle ossa e delle articolazioni da framboesia	M00.10	Artrite e poliartrite pneumococcica: Localizzazioni multiple
L40.5	Artropatia psoriasica {M07.0-M07.3}, {M09.0-}	M00.11	Artrite e poliartrite pneumococcica: Area spalla
M00.00	Artrite e poliartrite stafilococcica: Localizzazioni multiple	M00.12	Artrite e poliartrite pneumococcica: Braccio
M00.01	Artrite e poliartrite stafilococcica: Area spalla	M00.13	Artrite e poliartrite pneumococcica: Avambraccio
M00.02	Artrite e poliartrite stafilococcica: Braccio	M00.14	Artrite e poliartrite pneumococcica: Mano
M00.03	Artrite e poliartrite stafilococcica: Avambraccio	M00.15	Artrite e poliartrite pneumococcica: Coscia
M00.04	Artrite e poliartrite stafilococcica: Mano	M00.16	Artrite e poliartrite pneumococcica: Gamba
M00.05	Artrite e poliartrite stafilococcica: Coscia	M00.17	Artrite e poliartrite pneumococcica: Caviglia e piede
M00.06	Artrite e poliartrite stafilococcica: Gamba	M00.18	Artrite e poliartrite pneumococcica: Altro
M00.07	Artrite e poliartrite stafilococcica: Caviglia e piede		

M00.19	Artrite e poliartrite pneumococcica: Localizzazione non precisata	M02.96	Artropatia reattiva non specificata: Gamba
M00.20	Altre artriti e poliartriti streptococciche: Localizzazioni multiple	M02.97	Artropatia reattiva non specificata: Caviglia e piede
M00.21	Altre artriti e poliartriti streptococciche: Area spalla	M02.98	Artropatia reattiva non specificata: Altro
M00.22	Altre artriti e poliartriti streptococciche: Braccio	M02.99	Artropatia reattiva non specificata: Localizzazione non precisata
M00.23	Altre artriti e poliartriti streptococciche: Avambraccio	M05.00	Sindrome di Felty: Localizzazioni multiple
M00.24	Altre artriti e poliartriti streptococciche: Mano	M05.01	Sindrome di Felty: Area spalla
M00.25	Altre artriti e poliartriti streptococciche: Coscia	M05.02	Sindrome di Felty: Braccio
M00.26	Altre artriti e poliartriti streptococciche: Gamba	M05.03	Sindrome di Felty: Avambraccio
M00.27	Altre artriti e poliartriti streptococciche: Caviglia e piede	M05.04	Sindrome di Felty: Mano
M00.28	Altre artriti e poliartriti streptococciche: Altro	M05.05	Sindrome di Felty: Coscia
M00.29	Altre artriti e poliartriti streptococciche: Localizzazione non precisata	M05.06	Sindrome di Felty: Gamba
M00.80	Artrite e poliartrite da altri batteri specificati: Localizzazioni multiple	M05.07	Sindrome di Felty: Caviglia e piede
M00.81	Artrite e poliartrite da altri batteri specificati: Area spalla	M05.08	Sindrome di Felty: Altro
M00.82	Artrite e poliartrite da altri batteri specificati: Braccio	M05.09	Sindrome di Felty: Localizzazione non precisata
M00.83	Artrite e poliartrite da altri batteri specificati: Avambraccio	M05.20	Vascolite reumatoide: Localizzazioni multiple
M00.84	Artrite e poliartrite da altri batteri specificati: Mano	M05.21	Vascolite reumatoide: Area spalla
M00.85	Artrite e poliartrite da altri batteri specificati: Coscia	M05.22	Vascolite reumatoide: Braccio
M00.86	Artrite e poliartrite da altri batteri specificati: Gamba	M05.23	Vascolite reumatoide: Avambraccio
M00.87	Artrite e poliartrite da altri batteri specificati: Caviglia e piede	M05.24	Vascolite reumatoide: Mano
M00.88	Artrite e poliartrite da altri batteri specificati: Altro	M05.25	Vascolite reumatoide: Coscia
M00.89	Artrite e poliartrite da altri batteri specificati: Localizzazione non precisata	M05.26	Vascolite reumatoide: Gamba
M00.90	Artrite piogenica non specificata: Localizzazioni multiple	M05.27	Vascolite reumatoide: Caviglia e piede
M00.91	Artrite piogenica non specificata: Area spalla	M05.28	Vascolite reumatoide: Altro
M00.92	Artrite piogenica non specificata: Braccio	M05.29	Vascolite reumatoide: Localizzazione non precisata
M00.93	Artrite piogenica non specificata: Avambraccio	M05.30	Artrite reumatoide con interessamento di altri organi e apparati: Localizzazioni multiple
M00.94	Artrite piogenica non specificata: Mano	M05.31	Artrite reumatoide con interessamento di altri organi e apparati: Area spalla
M00.95	Artrite piogenica non specificata: Coscia	M05.32	Artrite reumatoide con interessamento di altri organi e apparati: Braccio
M00.96	Artrite piogenica non specificata: Gamba	M05.33	Artrite reumatoide con interessamento di altri organi e apparati: Avambraccio
M00.97	Artrite piogenica non specificata: Caviglia e piede	M05.34	Artrite reumatoide con interessamento di altri organi e apparati: Mano
M00.98	Artrite piogenica non specificata: Altro	M05.35	Artrite reumatoide con interessamento di altri organi e apparati: Coscia
M00.99	Artrite piogenica non specificata: Localizzazione non precisata	M05.36	Artrite reumatoide con interessamento di altri organi e apparati: Gamba
M02.10	Artropatia post-dissenterica: Localizzazioni multiple	M05.37	Artrite reumatoide con interessamento di altri organi e apparati: Caviglia e piede
M02.11	Artropatia post-dissenterica: Area spalla	M05.38	Artrite reumatoide con interessamento di altri organi e apparati: Altro
M02.12	Artropatia post-dissenterica: Braccio	M05.39	Artrite reumatoide con interessamento di altri organi e apparati: Localizzazione non precisata
M02.13	Artropatia post-dissenterica: Avambraccio	M05.80	Altra artrite reumatoide sieropositiva: Localizzazioni multiple
M02.14	Artropatia post-dissenterica: Mano	M05.81	Altra artrite reumatoide sieropositiva: Area spalla
M02.15	Artropatia post-dissenterica: Coscia	M05.82	Altra artrite reumatoide sieropositiva: Braccio
M02.16	Artropatia post-dissenterica: Gamba	M05.83	Altra artrite reumatoide sieropositiva: Avambraccio
M02.17	Artropatia post-dissenterica: Caviglia e piede	M05.84	Altra artrite reumatoide sieropositiva: Mano
M02.18	Artropatia post-dissenterica: Altro	M05.85	Altra artrite reumatoide sieropositiva: Coscia
M02.19	Artropatia post-dissenterica: Localizzazione non precisata	M05.86	Altra artrite reumatoide sieropositiva: Gamba
M02.30	Malattia di Reiter: Localizzazioni multiple	M05.87	Altra artrite reumatoide sieropositiva: Caviglia e piede
M02.31	Malattia di Reiter: Area spalla	M05.88	Altra artrite reumatoide sieropositiva: Altro
M02.32	Malattia di Reiter: Braccio	M05.89	Altra artrite reumatoide sieropositiva: Localizzazione non precisata
M02.33	Malattia di Reiter: Avambraccio	M05.90	Artrite reumatoide sieropositiva non specificata: Localizzazioni multiple
M02.34	Malattia di Reiter: Mano	M05.91	Artrite reumatoide sieropositiva non specificata: Area spalla
M02.35	Malattia di Reiter: Coscia	M05.92	Artrite reumatoide sieropositiva non specificata: Braccio
M02.36	Malattia di Reiter: Gamba	M05.93	Artrite reumatoide sieropositiva non specificata: Avambraccio
M02.37	Malattia di Reiter: Caviglia e piede	M05.94	Artrite reumatoide sieropositiva non specificata: Mano
M02.38	Malattia di Reiter: Altro	M05.95	Artrite reumatoide sieropositiva non specificata: Coscia
M02.39	Malattia di Reiter: Localizzazione non precisata		
M02.90	Artropatia reattiva non specificata: Localizzazioni multiple		
M02.91	Artropatia reattiva non specificata: Area spalla		
M02.92	Artropatia reattiva non specificata: Braccio		
M02.93	Artropatia reattiva non specificata: Avambraccio		
M02.94	Artropatia reattiva non specificata: Mano		
M02.95	Artropatia reattiva non specificata: Coscia		

M05.96	Artrite reumatoide sieropositiva non specificata: Gamba	M06.88	Altra artrite reumatoide specificata: Altro
M05.97	Artrite reumatoide sieropositiva non specificata: Caviglia e piede	M06.89	Altra artrite reumatoide specificata: Localizzazione non precisata
M05.98	Artrite reumatoide sieropositiva non specificata: Altro	M06.90	Artrite reumatoide non specificata: Localizzazioni multiple
M05.99	Artrite reumatoide sieropositiva non specificata: Localizzazione non precisata	M06.91	Artrite reumatoide non specificata: Area spalla
M06.00	Artrite reumatoide sieronegativa: Localizzazioni multiple	M06.92	Artrite reumatoide non specificata: Braccio
M06.01	Artrite reumatoide sieronegativa: Area spalla	M06.93	Artrite reumatoide non specificata: Avambraccio
M06.02	Artrite reumatoide sieronegativa: Braccio	M06.94	Artrite reumatoide non specificata: Mano
M06.03	Artrite reumatoide sieronegativa: Avambraccio	M06.95	Artrite reumatoide non specificata: Coscia
M06.04	Artrite reumatoide sieronegativa: Mano	M06.96	Artrite reumatoide non specificata: Gamba
M06.05	Artrite reumatoide sieronegativa: Coscia	M06.97	Artrite reumatoide non specificata: Caviglia e piede
M06.06	Artrite reumatoide sieronegativa: Gamba	M06.98	Artrite reumatoide non specificata: Altro
M06.07	Artrite reumatoide sieronegativa: Caviglia e piede	M06.99	Artrite reumatoide non specificata: Localizzazione non precisata
M06.08	Artrite reumatoide sieronegativa: Altro	M08.00	Poliartrite cronica giovanile, tipo adulto: Localizzazioni multiple
M06.09	Artrite reumatoide sieronegativa: Localizzazione non precisata	M08.01	Poliartrite cronica giovanile, tipo adulto: Area spalla
M06.10	Morbo di Still dell'adulto: Localizzazioni multiple	M08.02	Poliartrite cronica giovanile, tipo adulto: Braccio
M06.11	Morbo di Still dell'adulto: Area spalla	M08.03	Poliartrite cronica giovanile, tipo adulto: Avambraccio
M06.12	Morbo di Still dell'adulto: Braccio	M08.04	Poliartrite cronica giovanile, tipo adulto: Mano
M06.13	Morbo di Still dell'adulto: Avambraccio	M08.05	Poliartrite cronica giovanile, tipo adulto: Coscia
M06.14	Morbo di Still dell'adulto: Mano	M08.06	Poliartrite cronica giovanile, tipo adulto: Gamba
M06.15	Morbo di Still dell'adulto: Coscia	M08.07	Poliartrite cronica giovanile, tipo adulto: Caviglia e piede
M06.16	Morbo di Still dell'adulto: Gamba	M08.08	Poliartrite cronica giovanile, tipo adulto: Altro
M06.17	Morbo di Still dell'adulto: Caviglia e piede	M08.09	Poliartrite cronica giovanile, tipo adulto: Localizzazione non precisata
M06.18	Morbo di Still dell'adulto: Altro	M08.20	Artrite giovanile con esordio sistemico: Localizzazioni multiple
M06.19	Morbo di Still dell'adulto: Localizzazione non precisata	M08.21	Artrite giovanile con esordio sistemico: Area spalla
M06.20	Borsite reumatoide: Localizzazioni multiple	M08.22	Artrite giovanile con esordio sistemico: Braccio
M06.21	Borsite reumatoide: Area spalla	M08.23	Artrite giovanile con esordio sistemico: Avambraccio
M06.22	Borsite reumatoide: Braccio	M08.24	Artrite giovanile con esordio sistemico: Mano
M06.23	Borsite reumatoide: Avambraccio	M08.25	Artrite giovanile con esordio sistemico: Coscia
M06.24	Borsite reumatoide: Mano	M08.26	Artrite giovanile con esordio sistemico: Gamba
M06.25	Borsite reumatoide: Coscia	M08.27	Artrite giovanile con esordio sistemico: Caviglia e piede
M06.26	Borsite reumatoide: Gamba	M08.28	Artrite giovanile con esordio sistemico: Altro
M06.27	Borsite reumatoide: Caviglia e piede	M08.29	Artrite giovanile con esordio sistemico: Localizzazione non precisata
M06.28	Borsite reumatoide: Altro	M08.3	Artrite cronica giovanile (sieronegativa), forma poliarticolare
M06.29	Borsite reumatoide: Localizzazione non precisata	M08.40	Artrite cronica giovanile (sieronegativa), forma pauciarticolare: Localizzazioni multiple
M06.30	Nodulo reumatoide: Localizzazioni multiple	M08.41	Artrite cronica giovanile (sieronegativa), forma pauciarticolare: Area spalla
M06.31	Nodulo reumatoide: Area spalla	M08.42	Artrite cronica giovanile (sieronegativa), forma pauciarticolare: Braccio
M06.32	Nodulo reumatoide: Braccio	M08.43	Artrite cronica giovanile (sieronegativa), forma pauciarticolare: Avambraccio
M06.33	Nodulo reumatoide: Avambraccio	M08.44	Artrite cronica giovanile (sieronegativa), forma pauciarticolare: Mano
M06.34	Nodulo reumatoide: Mano	M08.45	Artrite cronica giovanile (sieronegativa), forma pauciarticolare: Coscia
M06.35	Nodulo reumatoide: Coscia	M08.46	Artrite cronica giovanile (sieronegativa), forma pauciarticolare: Gamba
M06.36	Nodulo reumatoide: Gamba	M08.47	Artrite cronica giovanile (sieronegativa), forma pauciarticolare: Caviglia e piede
M06.37	Nodulo reumatoide: Caviglia e piede	M08.48	Artrite cronica giovanile (sieronegativa), forma pauciarticolare: Altro
M06.38	Nodulo reumatoide: Altro	M08.49	Artrite cronica giovanile (sieronegativa), forma pauciarticolare: Localizzazione non precisata
M06.39	Nodulo reumatoide: Localizzazione non precisata	M08.70	Vascolite in artrite giovanile: Localizzazioni multiple
M06.40	Poliartropatia infiammatoria: Localizzazioni multiple	M08.71	Vascolite in artrite giovanile: Area spalla
M06.41	Poliartropatia infiammatoria: Area spalla	M08.72	Vascolite in artrite giovanile: Braccio
M06.42	Poliartropatia infiammatoria: Braccio	M08.73	Vascolite in artrite giovanile: Avambraccio
M06.43	Poliartropatia infiammatoria: Avambraccio	M08.74	Vascolite in artrite giovanile: Mano
M06.44	Poliartropatia infiammatoria: Mano	M08.75	Vascolite in artrite giovanile: Coscia
M06.45	Poliartropatia infiammatoria: Coscia	M08.76	Vascolite in artrite giovanile: Gamba
M06.46	Poliartropatia infiammatoria: Gamba		
M06.47	Poliartropatia infiammatoria: Caviglia e piede		
M06.48	Poliartropatia infiammatoria: Altro		
M06.49	Poliartropatia infiammatoria: Localizzazione non precisata		
M06.80	Altra artrite reumatoide specificata: Localizzazioni multiple		
M06.81	Altra artrite reumatoide specificata: Area spalla		
M06.82	Altra artrite reumatoide specificata: Braccio		
M06.83	Altra artrite reumatoide specificata: Avambraccio		
M06.84	Altra artrite reumatoide specificata: Mano		
M06.85	Altra artrite reumatoide specificata: Coscia		
M06.86	Altra artrite reumatoide specificata: Gamba		
M06.87	Altra artrite reumatoide specificata: Caviglia e piede		

M08.77	Vascolite in artrite giovanile: Caviglia e piede	M46.27	Osteomielite vertebrale: Zona lombosacrale
M08.78	Vascolite in artrite giovanile: Altro	M46.28	Osteomielite vertebrale: Zona sacrale e sacrococcigea
M08.79	Vascolite in artrite giovanile: Localizzazione non precisata	M46.29	Osteomielite vertebrale: Zona non precisata
M08.80	Altra artrite giovanile: Localizzazioni multiple	M79.09	Reumatismo non specificato: Localizzazione non precisata
M08.81	Altra artrite giovanile: Area spalla		
M08.82	Altra artrite giovanile: Braccio	M86.00	Osteomielite acuta ematogena: Localizzazioni multiple
M08.83	Altra artrite giovanile: Avambraccio		
M08.84	Altra artrite giovanile: Mano	M86.01	Osteomielite acuta ematogena: Area spalla
M08.85	Altra artrite giovanile: Coscia	M86.02	Osteomielite acuta ematogena: Braccio
M08.86	Altra artrite giovanile: Gamba	M86.03	Osteomielite acuta ematogena: Avambraccio
M08.87	Altra artrite giovanile: Caviglia e piede	M86.04	Osteomielite acuta ematogena: Mano
M08.88	Altra artrite giovanile: Altro	M86.05	Osteomielite acuta ematogena: Coscia
M08.89	Altra artrite giovanile: Localizzazione non precisata	M86.06	Osteomielite acuta ematogena: Gamba
M08.90	Artrite giovanile non specificata: Localizzazioni multiple	M86.07	Osteomielite acuta ematogena: Caviglia e piede
		M86.08	Osteomielite acuta ematogena: Altro
M08.91	Artrite giovanile non specificata: Area spalla	M86.09	Osteomielite acuta ematogena: Localizzazione non precisata
M08.92	Artrite giovanile non specificata: Braccio		
M08.93	Artrite giovanile non specificata: Avambraccio	M86.10	Altra osteomielite acuta: Localizzazioni multiple
M08.94	Artrite giovanile non specificata: Mano	M86.11	Altra osteomielite acuta: Area spalla
M08.95	Artrite giovanile non specificata: Coscia	M86.12	Altra osteomielite acuta: Braccio
M08.96	Artrite giovanile non specificata: Gamba	M86.13	Altra osteomielite acuta: Avambraccio
M08.97	Artrite giovanile non specificata: Caviglia e piede	M86.14	Altra osteomielite acuta: Mano
M08.98	Artrite giovanile non specificata: Altro	M86.15	Altra osteomielite acuta: Coscia
M08.99	Artrite giovanile non specificata: Localizzazione non precisata	M86.16	Altra osteomielite acuta: Gamba
		M86.17	Altra osteomielite acuta: Caviglia e piede
M10.09	Gotta idiopatica: Localizzazione non precisata	M86.18	Altra osteomielite acuta: Altro
M12.00	Artropatia cronica post-reumatica [Jaccoud]: Localizzazioni multiple	M86.19	Altra osteomielite acuta: Localizzazione non precisata
M12.01	Artropatia cronica post-reumatica [Jaccoud]: Area spalla	M86.20	Osteomielite subacuta: Localizzazioni multiple
		M86.21	Osteomielite subacuta: Area spalla
M12.02	Artropatia cronica post-reumatica [Jaccoud]: Braccio	M86.22	Osteomielite subacuta: Braccio
M12.03	Artropatia cronica post-reumatica [Jaccoud]: Avambraccio	M86.23	Osteomielite subacuta: Avambraccio
		M86.24	Osteomielite subacuta: Mano
M12.04	Artropatia cronica post-reumatica [Jaccoud]: Mano	M86.25	Osteomielite subacuta: Coscia
M12.05	Artropatia cronica post-reumatica [Jaccoud]: Coscia	M86.26	Osteomielite subacuta: Gamba
M12.06	Artropatia cronica post-reumatica [Jaccoud]: Gamba	M86.27	Osteomielite subacuta: Caviglia e piede
M12.07	Artropatia cronica post-reumatica [Jaccoud]: Caviglia e piede	M86.28	Osteomielite subacuta: Altro
		M86.29	Osteomielite subacuta: Localizzazione non precisata
M12.08	Artropatia cronica post-reumatica [Jaccoud]: Altro	M86.30	Osteomielite cronica multifocale: Localizzazioni multiple
M12.09	Artropatia cronica post-reumatica [Jaccoud]: Localizzazione non precisata		
		M86.31	Osteomielite cronica multifocale: Area spalla
M33.1	Altra dermatomiosite	M86.32	Osteomielite cronica multifocale: Braccio
M33.2	Polimiosite	M86.33	Osteomielite cronica multifocale: Avambraccio
M34.0	Sclerosi sistemica progressiva	M86.34	Osteomielite cronica multifocale: Mano
M34.9	Sclerosi sistemica non specificata	M86.35	Osteomielite cronica multifocale: Coscia
M35.1	Altre sindromi sovrapposte	M86.36	Osteomielite cronica multifocale: Gamba
M35.2	Malattia di Behçet	M86.37	Osteomielite cronica multifocale: Caviglia e piede
M35.3	Polimialgia reumatica	M86.38	Osteomielite cronica multifocale: Altro
M45.00	Spondilite anchilosante: Localizzazioni multiple della colonna vertebrale	M86.39	Osteomielite cronica multifocale: Localizzazione non precisata
M45.01	Spondilite anchilosante: Zona occipito-atlanto-assiale	M86.40	Osteomielite cronica con fistola: Localizzazioni multiple
M45.02	Spondilite anchilosante: Zona cervicale	M86.41	Osteomielite cronica con fistola: Area spalla
M45.03	Spondilite anchilosante: Zona cervicodorsale	M86.42	Osteomielite cronica con fistola: Braccio
M45.04	Spondilite anchilosante: Zona dorsale	M86.43	Osteomielite cronica con fistola: Avambraccio
M45.05	Spondilite anchilosante: Zona dorsolombare	M86.44	Osteomielite cronica con fistola: Mano
M45.06	Spondilite anchilosante: Zona lombare	M86.45	Osteomielite cronica con fistola: Coscia
M45.07	Spondilite anchilosante: Zona lombosacrale	M86.46	Osteomielite cronica con fistola: Gamba
M45.08	Spondilite anchilosante: Zona sacrale e sacrococcigea	M86.47	Osteomielite cronica con fistola: Caviglia e piede
		M86.48	Osteomielite cronica con fistola: Altro
M45.09	Spondilite anchilosante: Zona non precisata	M86.49	Osteomielite cronica con fistola: Localizzazione non precisata
M46.20	Osteomielite vertebrale: Localizzazioni multiple della colonna vertebrale	M86.50	Altra osteomielite cronica ematogena: Localizzazioni multiple
M46.21	Osteomielite vertebrale: Zona occipito-atlanto-assiale		
		M86.51	Altra osteomielite cronica ematogena: Area spalla
M46.22	Osteomielite vertebrale: Zona cervicale	M86.52	Altra osteomielite cronica ematogena: Braccio
M46.23	Osteomielite vertebrale: Zona cervicodorsale	M86.53	Altra osteomielite cronica ematogena: Avambraccio
M46.24	Osteomielite vertebrale: Zona dorsale	M86.54	Altra osteomielite cronica ematogena: Mano
M46.25	Osteomielite vertebrale: Zona dorsolombare	M86.55	Altra osteomielite cronica ematogena: Coscia
M46.26	Osteomielite vertebrale: Zona lombare	M86.56	Altra osteomielite cronica ematogena: Gamba

M86.57	Altra osteomielite cronica ematogena: Caviglia e piede	M87.39	Altra osteonecrosi secondaria: Localizzazione non precisata
M86.58	Altra osteomielite cronica ematogena: Altro	M87.80	Altra osteonecrosi: Localizzazioni multiple
M86.59	Altra osteomielite cronica ematogena: Localizzazione non precisata	M87.81	Altra osteonecrosi: Area spalla
M86.60	Altra osteomielite cronica: Localizzazioni multiple	M87.82	Altra osteonecrosi: Braccio
M86.61	Altra osteomielite cronica: Area spalla	M87.83	Altra osteonecrosi: Avambraccio
M86.62	Altra osteomielite cronica: Braccio	M87.84	Altra osteonecrosi: Mano
M86.63	Altra osteomielite cronica: Avambraccio	M87.85	Altra osteonecrosi: Coscia
M86.64	Altra osteomielite cronica: Mano	M87.86	Altra osteonecrosi: Gamba
M86.65	Altra osteomielite cronica: Coscia	M87.87	Altra osteonecrosi: Caviglia e piede
M86.66	Altra osteomielite cronica: Gamba	M87.88	Altra osteonecrosi: Altro
M86.67	Altra osteomielite cronica: Caviglia e piede	M87.89	Altra osteonecrosi: Localizzazione non precisata
M86.68	Altra osteomielite cronica: Altro	M87.90	Osteonecrosi non specificata: Localizzazioni multiple
M86.69	Altra osteomielite cronica: Localizzazione non precisata	M87.91	Osteonecrosi non specificata: Area spalla
M86.80	Altra osteomielite: Localizzazioni multiple	M87.92	Osteonecrosi non specificata: Braccio
M86.81	Altra osteomielite: Area spalla	M87.93	Osteonecrosi non specificata: Avambraccio
M86.82	Altra osteomielite: Braccio	M87.94	Osteonecrosi non specificata: Mano
M86.83	Altra osteomielite: Avambraccio	M87.95	Osteonecrosi non specificata: Coscia
M86.84	Altra osteomielite: Mano	M87.96	Osteonecrosi non specificata: Gamba
M86.85	Altra osteomielite: Coscia	M87.97	Osteonecrosi non specificata: Caviglia e piede
M86.86	Altra osteomielite: Gamba	M87.98	Osteonecrosi non specificata: Altro
M86.87	Altra osteomielite: Caviglia e piede	M87.99	Osteonecrosi non specificata: Localizzazione non precisata
M86.88	Altra osteomielite: Altro	M89.60	Osteopatia consecutiva a poliomielite: Localizzazioni multiple
M86.89	Altra osteomielite: Localizzazione non precisata	M89.61	Osteopatia consecutiva a poliomielite: Area spalla
M86.90	Osteomielite non specificata: Localizzazioni multiple	M89.62	Osteopatia consecutiva a poliomielite: Braccio
M86.91	Osteomielite non specificata: Area spalla	M89.63	Osteopatia consecutiva a poliomielite: Avambraccio
M86.92	Osteomielite non specificata: Braccio	M89.64	Osteopatia consecutiva a poliomielite: Mano
M86.93	Osteomielite non specificata: Avambraccio	M89.65	Osteopatia consecutiva a poliomielite: Coscia
M86.94	Osteomielite non specificata: Mano	M89.66	Osteopatia consecutiva a poliomielite: Gamba
M86.95	Osteomielite non specificata: Coscia	M89.67	Osteopatia consecutiva a poliomielite: Caviglia e piede
M86.96	Osteomielite non specificata: Gamba	M89.68	Osteopatia consecutiva a poliomielite: Altro
M86.97	Osteomielite non specificata: Caviglia e piede	M89.69	Osteopatia consecutiva a poliomielite: Localizzazione non precisata
M86.98	Osteomielite non specificata: Altro	M96.80	Sterno lasciato elettivamente aperto dopo intervento di chirurgia toracica
M86.99	Osteomielite non specificata: Localizzazione non precisata	M96.82	Ritardo di consolidamento osseo dopo fusione o artrodesi
M87.10	Osteonecrosi da farmaci: Localizzazioni multiple	M96.88	Altri disturbi osteomuscolari iatrogeni
M87.11	Osteonecrosi da farmaci: Area spalla	M96.9	Disturbi osteomuscolari iatrogeni non specificati
M87.12	Osteonecrosi da farmaci: Braccio	S01.83	Ferita aperta (qualsiasi parte della testa) in collegamento con traumatismo intracranico
M87.13	Osteonecrosi da farmaci: Avambraccio	S01.86	Danno ai tessuti molli di terzo grado su frattura o lussazione chiusa della testa
M87.14	Osteonecrosi da farmaci: Mano	S01.88	Danno ai tessuti molli di secondo grado su frattura o lussazione aperta della testa
M87.15	Osteonecrosi da farmaci: Coscia	S01.89	Danno ai tessuti molli di terzo grado su frattura o lussazione aperta della testa
M87.16	Osteonecrosi da farmaci: Gamba	S11.86	Danno ai tessuti molli di terzo grado su frattura o lussazione chiusa del collo
M87.17	Osteonecrosi da farmaci: Caviglia e piede	S11.88	Danno ai tessuti molli di secondo grado su frattura o lussazione aperta del collo
M87.18	Osteonecrosi da farmaci: Altro	S11.89	Danno ai tessuti molli di terzo grado su frattura o lussazione aperta del collo
M87.19	Osteonecrosi da farmaci: Localizzazione non precisata	S21.83	Ferita aperta (qualsiasi parte del torace) in collegamento con traumatismo intratoracico
M87.20	Osteonecrosi da un trauma anteriore: Localizzazioni multiple	S21.86	Danno ai tessuti molli di terzo grado su frattura o lussazione chiusa del torace
M87.21	Osteonecrosi da un trauma anteriore: Area spalla	S21.88	Danno ai tessuti molli di secondo grado su frattura o lussazione aperta del torace
M87.22	Osteonecrosi da un trauma anteriore: Braccio	S21.89	Danno ai tessuti molli di terzo grado su frattura o lussazione aperta del torace
M87.23	Osteonecrosi da un trauma anteriore: Avambraccio	S31.83	Ferita aperta (qualsiasi parte dell'addome, dei lombi e della pelvi) in collegamento con traumatismo intraaddominale
M87.24	Osteonecrosi da un trauma anteriore: Mano	S31.86	Danno ai tessuti molli di terzo grado su frattura o lussazione chiusa della colonna lombare e della pelvi
M87.25	Osteonecrosi da un trauma anteriore: Coscia	S31.88	Danno ai tessuti molli di secondo grado su frattura o lussazione aperta della colonna lombare e della pelvi
M87.26	Osteonecrosi da un trauma anteriore: Gamba		
M87.27	Osteonecrosi da un trauma anteriore: Caviglia e piede		
M87.28	Osteonecrosi da un trauma anteriore: Altro		
M87.29	Osteonecrosi da un trauma anteriore: Localizzazione non precisata		
M87.30	Altra osteonecrosi secondaria: Localizzazioni multiple		
M87.31	Altra osteonecrosi secondaria: Area spalla		
M87.32	Altra osteonecrosi secondaria: Braccio		
M87.33	Altra osteonecrosi secondaria: Avambraccio		
M87.34	Altra osteonecrosi secondaria: Mano		
M87.35	Altra osteonecrosi secondaria: Coscia		
M87.36	Altra osteonecrosi secondaria: Gamba		
M87.37	Altra osteonecrosi secondaria: Caviglia e piede		
M87.38	Altra osteonecrosi secondaria: Altro		

S31.89	Danno ai tessuti molli di terzo grado su frattura o lussazione aperta della colonna lombare e della pelvi	S71.89	Danno ai tessuti molli di terzo grado su frattura o lussazione aperta dell'anca e della coscia
S41.86	Danno ai tessuti molli di terzo grado su frattura o lussazione chiusa del braccio	S81.86	Danno ai tessuti molli di terzo grado su frattura o lussazione chiusa della gamba
S41.88	Danno ai tessuti molli di secondo grado su frattura o lussazione aperta del braccio	S81.88	Danno ai tessuti molli di secondo grado su frattura o lussazione aperta della gamba
S41.89	Danno ai tessuti molli di terzo grado su frattura o lussazione aperta del braccio	S81.89	Danno ai tessuti molli di terzo grado su frattura o lussazione aperta della gamba
S51.86	Danno ai tessuti molli di terzo grado su frattura o lussazione chiusa dell'avambraccio	S91.86	Danno ai tessuti molli di terzo grado su frattura o lussazione chiusa del piede
S51.88	Danno ai tessuti molli di secondo grado su frattura o lussazione aperta dell'avambraccio	S91.88	Danno ai tessuti molli di secondo grado su frattura o lussazione aperta del piede
S51.89	Danno ai tessuti molli di terzo grado su frattura o lussazione aperta dell'avambraccio	S91.89	Danno ai tessuti molli di terzo grado su frattura o lussazione aperta del piede
S61.86	Danno ai tessuti molli di terzo grado su frattura o lussazione chiusa del polso e della mano	T84.5	Infezione e reazione infiammatoria da protesi articolare interna
S61.88	Danno ai tessuti molli di secondo grado su frattura o lussazione aperta del polso e della mano	T84.6	Infezione e reazione infiammatoria da dispositivo fissatore interno [qualsiasi sede]
S61.89	Danno ai tessuti molli di terzo grado su frattura o lussazione aperta del polso e della mano	T84.7	Infezione e reazione infiammatoria da altri dispositivi, impianti ed innesti interni ortopedici
S71.86	Danno ai tessuti molli di terzo grado su frattura o lussazione chiusa dell'anca e della coscia	T84.8	Altre complicanze di dispositivi, impianti ed innesti protesici interni ortopedici
S71.88	Danno ai tessuti molli di secondo grado su frattura o lussazione aperta dell'anca e della coscia	T84.9	Complicanza, non specificata, di dispositivo, impianto ed innesto protesico interno ortopedico

Procedura I08-10

81.40.31 ↔	Artroplastica dell'anca con osteotomia delle ossa pelviche, tripla osteotomia	81.47.16 ↔	Trapianto di menisco
------------	---	------------	----------------------

Diagnosi I08-2

G80.0	Paralisi cerebrale con quadriplegia spastica	G80.4	Paralisi cerebrale atassica
G80.1	Paralisi cerebrale con diplegia spastica	G80.8	Altra paralisi cerebrale infantile
G80.2	Paralisi cerebrale infantile con emiplegia spastica	G80.9	Paralisi cerebrale infantile non specificata
G80.3	Paralisi cerebrale discinetica		

Diagnosi I08-3

A18.0	Tubercolosi delle ossa e delle articolazioni	M00.21	Altre artriti e poliartriti streptococciche: Area spalla
A54.4	Infezione gonococcica del sistema osteomuscolare	M00.22	Altre artriti e poliartriti streptococciche: Braccio
A66.6	Lesioni delle ossa e delle articolazioni da framboesia	M00.23	Altre artriti e poliartriti streptococciche: Avambraccio
L40.5	Artropatia psoriatca {M07.0-M07.3}, {M09.0-}	M00.24	Altre artriti e poliartriti streptococciche: Mano
M00.00	Artrite e poliartrite stafilococcica: Localizzazioni multiple	M00.25	Altre artriti e poliartriti streptococciche: Coscia
M00.01	Artrite e poliartrite stafilococcica: Area spalla	M00.26	Altre artriti e poliartriti streptococciche: Gamba
M00.02	Artrite e poliartrite stafilococcica: Braccio	M00.27	Altre artriti e poliartriti streptococciche: Caviglia e piede
M00.03	Artrite e poliartrite stafilococcica: Avambraccio	M00.28	Altre artriti e poliartriti streptococciche: Altro
M00.04	Artrite e poliartrite stafilococcica: Mano	M00.29	Altre artriti e poliartriti streptococciche: Localizzazione non precisata
M00.05	Artrite e poliartrite stafilococcica: Coscia	M00.80	Artrite e poliartrite da altri batteri specificati: Localizzazioni multiple
M00.06	Artrite e poliartrite stafilococcica: Gamba	M00.81	Artrite e poliartrite da altri batteri specificati: Area spalla
M00.07	Artrite e poliartrite stafilococcica: Caviglia e piede	M00.82	Artrite e poliartrite da altri batteri specificati: Braccio
M00.08	Artrite e poliartrite stafilococcica: Altro	M00.83	Artrite e poliartrite da altri batteri specificati: Avambraccio
M00.09	Artrite e poliartrite stafilococcica: Localizzazione non precisata	M00.84	Artrite e poliartrite da altri batteri specificati: Mano
M00.10	Artrite e poliartrite pneumococcica: Localizzazioni multiple	M00.85	Artrite e poliartrite da altri batteri specificati: Coscia
M00.11	Artrite e poliartrite pneumococcica: Area spalla	M00.86	Artrite e poliartrite da altri batteri specificati: Gamba
M00.12	Artrite e poliartrite pneumococcica: Braccio	M00.87	Artrite e poliartrite da altri batteri specificati: Caviglia e piede
M00.13	Artrite e poliartrite pneumococcica: Avambraccio	M00.88	Artrite e poliartrite da altri batteri specificati: Altro
M00.14	Artrite e poliartrite pneumococcica: Mano	M00.89	Artrite e poliartrite da altri batteri specificati: Localizzazione non precisata
M00.15	Artrite e poliartrite pneumococcica: Coscia	M00.90	Artrite piogenica non specificata: Localizzazioni multiple
M00.16	Artrite e poliartrite pneumococcica: Gamba	M00.91	Artrite piogenica non specificata: Area spalla
M00.17	Artrite e poliartrite pneumococcica: Caviglia e piede		
M00.18	Artrite e poliartrite pneumococcica: Altro		
M00.19	Artrite e poliartrite pneumococcica: Localizzazione non precisata		
M00.20	Altre artriti e poliartriti streptococciche: Localizzazioni multiple		

M00.92	Artrite piogenica non specificata: Braccio	M05.34	Artrite reumatoide con interessamento di altri organi e apparati: Mano
M00.93	Artrite piogenica non specificata: Avambraccio	M05.35	Artrite reumatoide con interessamento di altri organi e apparati: Coscia
M00.94	Artrite piogenica non specificata: Mano	M05.36	Artrite reumatoide con interessamento di altri organi e apparati: Gamba
M00.95	Artrite piogenica non specificata: Coscia	M05.37	Artrite reumatoide con interessamento di altri organi e apparati: Caviglia e piede
M00.96	Artrite piogenica non specificata: Gamba	M05.38	Artrite reumatoide con interessamento di altri organi e apparati: Altro
M00.97	Artrite piogenica non specificata: Caviglia e piede	M05.39	Artrite reumatoide con interessamento di altri organi e apparati: Localizzazione non precisata
M00.98	Artrite piogenica non specificata: Altro	M05.80	Altra artrite reumatoide sieropositiva: Localizzazioni multiple
M00.99	Artrite piogenica non specificata: Localizzazione non precisata	M05.81	Altra artrite reumatoide sieropositiva: Area spalla
M02.10	Artropatia post-dissenterica: Localizzazioni multiple	M05.82	Altra artrite reumatoide sieropositiva: Braccio
M02.11	Artropatia post-dissenterica: Area spalla	M05.83	Altra artrite reumatoide sieropositiva: Avambraccio
M02.12	Artropatia post-dissenterica: Braccio	M05.84	Altra artrite reumatoide sieropositiva: Mano
M02.13	Artropatia post-dissenterica: Avambraccio	M05.85	Altra artrite reumatoide sieropositiva: Coscia
M02.14	Artropatia post-dissenterica: Mano	M05.86	Altra artrite reumatoide sieropositiva: Gamba
M02.15	Artropatia post-dissenterica: Coscia	M05.87	Altra artrite reumatoide sieropositiva: Caviglia e piede
M02.16	Artropatia post-dissenterica: Gamba	M05.88	Altra artrite reumatoide sieropositiva: Altro
M02.17	Artropatia post-dissenterica: Caviglia e piede	M05.89	Altra artrite reumatoide sieropositiva: Localizzazione non precisata
M02.18	Artropatia post-dissenterica: Altro	M05.90	Artrite reumatoide sieropositiva non specificata: Localizzazioni multiple
M02.19	Artropatia post-dissenterica: Localizzazione non precisata	M05.91	Artrite reumatoide sieropositiva non specificata: Area spalla
M02.30	Malattia di Reiter: Localizzazioni multiple	M05.92	Artrite reumatoide sieropositiva non specificata: Braccio
M02.31	Malattia di Reiter: Area spalla	M05.93	Artrite reumatoide sieropositiva non specificata: Avambraccio
M02.32	Malattia di Reiter: Braccio	M05.94	Artrite reumatoide sieropositiva non specificata: Mano
M02.33	Malattia di Reiter: Avambraccio	M05.95	Artrite reumatoide sieropositiva non specificata: Coscia
M02.34	Malattia di Reiter: Mano	M05.96	Artrite reumatoide sieropositiva non specificata: Gamba
M02.35	Malattia di Reiter: Coscia	M05.97	Artrite reumatoide sieropositiva non specificata: Caviglia e piede
M02.36	Malattia di Reiter: Gamba	M05.98	Artrite reumatoide sieropositiva non specificata: Altro
M02.37	Malattia di Reiter: Caviglia e piede	M05.99	Artrite reumatoide sieropositiva non specificata: Localizzazione non precisata
M02.38	Malattia di Reiter: Altro	M06.00	Artrite reumatoide sieronegativa: Localizzazioni multiple
M02.39	Malattia di Reiter: Localizzazione non precisata	M06.01	Artrite reumatoide sieronegativa: Area spalla
M02.90	Artropatia reattiva non specificata: Localizzazioni multiple	M06.02	Artrite reumatoide sieronegativa: Braccio
M02.91	Artropatia reattiva non specificata: Area spalla	M06.03	Artrite reumatoide sieronegativa: Avambraccio
M02.92	Artropatia reattiva non specificata: Braccio	M06.04	Artrite reumatoide sieronegativa: Mano
M02.93	Artropatia reattiva non specificata: Avambraccio	M06.05	Artrite reumatoide sieronegativa: Coscia
M02.94	Artropatia reattiva non specificata: Mano	M06.06	Artrite reumatoide sieronegativa: Gamba
M02.95	Artropatia reattiva non specificata: Coscia	M06.07	Artrite reumatoide sieronegativa: Caviglia e piede
M02.96	Artropatia reattiva non specificata: Gamba	M06.08	Artrite reumatoide sieronegativa: Altro
M02.97	Artropatia reattiva non specificata: Caviglia e piede	M06.09	Artrite reumatoide sieronegativa: Localizzazione non precisata
M02.98	Artropatia reattiva non specificata: Altro	M06.10	Morbo di Still dell'adulto: Localizzazioni multiple
M02.99	Artropatia reattiva non specificata: Localizzazione non precisata	M06.11	Morbo di Still dell'adulto: Area spalla
M05.00	Sindrome di Felty: Localizzazioni multiple	M06.12	Morbo di Still dell'adulto: Braccio
M05.01	Sindrome di Felty: Area spalla	M06.13	Morbo di Still dell'adulto: Avambraccio
M05.02	Sindrome di Felty: Braccio	M06.14	Morbo di Still dell'adulto: Mano
M05.03	Sindrome di Felty: Avambraccio	M06.15	Morbo di Still dell'adulto: Coscia
M05.04	Sindrome di Felty: Mano	M06.16	Morbo di Still dell'adulto: Gamba
M05.05	Sindrome di Felty: Coscia	M06.17	Morbo di Still dell'adulto: Caviglia e piede
M05.06	Sindrome di Felty: Gamba	M06.18	Morbo di Still dell'adulto: Altro
M05.07	Sindrome di Felty: Caviglia e piede	M06.19	Morbo di Still dell'adulto: Localizzazione non precisata
M05.08	Sindrome di Felty: Altro	M06.20	Borsite reumatoide: Localizzazioni multiple
M05.09	Sindrome di Felty: Localizzazione non precisata	M06.21	Borsite reumatoide: Area spalla
M05.20	Vascolite reumatoide: Localizzazioni multiple	M06.22	Borsite reumatoide: Braccio
M05.21	Vascolite reumatoide: Area spalla		
M05.22	Vascolite reumatoide: Braccio		
M05.23	Vascolite reumatoide: Avambraccio		
M05.24	Vascolite reumatoide: Mano		
M05.25	Vascolite reumatoide: Coscia		
M05.26	Vascolite reumatoide: Gamba		
M05.27	Vascolite reumatoide: Caviglia e piede		
M05.28	Vascolite reumatoide: Altro		
M05.29	Vascolite reumatoide: Localizzazione non precisata		
M05.30	Artrite reumatoide con interessamento di altri organi e apparati: Localizzazioni multiple		
M05.31	Artrite reumatoide con interessamento di altri organi e apparati: Area spalla		
M05.32	Artrite reumatoide con interessamento di altri organi e apparati: Braccio		
M05.33	Artrite reumatoide con interessamento di altri organi e apparati: Avambraccio		

M06.23	Borsite reumatoide: Avambraccio	M08.24	Artrite giovanile con esordio sistemico: Mano
M06.24	Borsite reumatoide: Mano	M08.25	Artrite giovanile con esordio sistemico: Coscia
M06.25	Borsite reumatoide: Coscia	M08.26	Artrite giovanile con esordio sistemico: Gamba
M06.26	Borsite reumatoide: Gamba	M08.27	Artrite giovanile con esordio sistemico: Caviglia e piede
M06.27	Borsite reumatoide: Caviglia e piede		
M06.28	Borsite reumatoide: Altro	M08.28	Artrite giovanile con esordio sistemico: Altro
M06.29	Borsite reumatoide: Localizzazione non precisata	M08.29	Artrite giovanile con esordio sistemico: Localizzazione non precisata
M06.30	Nodulo reumatoide: Localizzazioni multiple		
M06.31	Nodulo reumatoide: Area spalla	M08.3	Artrite cronica giovanile (sieronegativa), forma poliarticolare
M06.32	Nodulo reumatoide: Braccio		
M06.33	Nodulo reumatoide: Avambraccio	M08.40	Artrite cronica giovanile (sieronegativa), forma pauciarticolare: Localizzazioni multiple
M06.34	Nodulo reumatoide: Mano	M08.41	Artrite cronica giovanile (sieronegativa), forma pauciarticolare: Area spalla
M06.35	Nodulo reumatoide: Coscia	M08.42	Artrite cronica giovanile (sieronegativa), forma pauciarticolare: Braccio
M06.36	Nodulo reumatoide: Gamba		
M06.37	Nodulo reumatoide: Caviglia e piede	M08.43	Artrite cronica giovanile (sieronegativa), forma pauciarticolare: Avambraccio
M06.38	Nodulo reumatoide: Altro	M08.44	Artrite cronica giovanile (sieronegativa), forma pauciarticolare: Mano
M06.39	Nodulo reumatoide: Localizzazione non precisata	M08.45	Artrite cronica giovanile (sieronegativa), forma pauciarticolare: Coscia
M06.40	Poliartropatia infiammatoria: Localizzazioni multiple	M08.46	Artrite cronica giovanile (sieronegativa), forma pauciarticolare: Gamba
M06.41	Poliartropatia infiammatoria: Area spalla	M08.47	Artrite cronica giovanile (sieronegativa), forma pauciarticolare: Caviglia e piede
M06.42	Poliartropatia infiammatoria: Braccio	M08.48	Artrite cronica giovanile (sieronegativa), forma pauciarticolare: Altro
M06.43	Poliartropatia infiammatoria: Avambraccio	M08.49	Artrite cronica giovanile (sieronegativa), forma pauciarticolare: Localizzazione non precisata
M06.44	Poliartropatia infiammatoria: Mano	M08.70	Vascolite in artrite giovanile: Localizzazioni multiple
M06.45	Poliartropatia infiammatoria: Coscia	M08.71	Vascolite in artrite giovanile: Area spalla
M06.46	Poliartropatia infiammatoria: Gamba	M08.72	Vascolite in artrite giovanile: Braccio
M06.47	Poliartropatia infiammatoria: Caviglia e piede	M08.73	Vascolite in artrite giovanile: Avambraccio
M06.48	Poliartropatia infiammatoria: Altro	M08.74	Vascolite in artrite giovanile: Mano
M06.49	Poliartropatia infiammatoria: Localizzazione non precisata	M08.75	Vascolite in artrite giovanile: Coscia
M06.80	Altra artrite reumatoide specificata: Localizzazioni multiple	M08.76	Vascolite in artrite giovanile: Gamba
M06.81	Altra artrite reumatoide specificata: Area spalla	M08.77	Vascolite in artrite giovanile: Caviglia e piede
M06.82	Altra artrite reumatoide specificata: Braccio	M08.78	Vascolite in artrite giovanile: Altro
M06.83	Altra artrite reumatoide specificata: Avambraccio	M08.79	Vascolite in artrite giovanile: Localizzazione non precisata
M06.84	Altra artrite reumatoide specificata: Mano		
M06.85	Altra artrite reumatoide specificata: Coscia	M08.80	Altra artrite giovanile: Localizzazioni multiple
M06.86	Altra artrite reumatoide specificata: Gamba	M08.81	Altra artrite giovanile: Area spalla
M06.87	Altra artrite reumatoide specificata: Caviglia e piede	M08.82	Altra artrite giovanile: Braccio
M06.88	Altra artrite reumatoide specificata: Altro	M08.83	Altra artrite giovanile: Avambraccio
M06.89	Altra artrite reumatoide specificata: Localizzazione non precisata	M08.84	Altra artrite giovanile: Mano
M06.90	Artrite reumatoide non specificata: Localizzazioni multiple	M08.85	Altra artrite giovanile: Coscia
M06.91	Artrite reumatoide non specificata: Area spalla	M08.86	Altra artrite giovanile: Gamba
M06.92	Artrite reumatoide non specificata: Braccio	M08.87	Altra artrite giovanile: Caviglia e piede
M06.93	Artrite reumatoide non specificata: Avambraccio	M08.88	Altra artrite giovanile: Altro
M06.94	Artrite reumatoide non specificata: Mano	M08.89	Altra artrite giovanile: Localizzazione non precisata
M06.95	Artrite reumatoide non specificata: Coscia	M08.90	Artrite giovanile non specificata: Localizzazioni multiple
M06.96	Artrite reumatoide non specificata: Gamba		
M06.97	Artrite reumatoide non specificata: Caviglia e piede	M08.91	Artrite giovanile non specificata: Area spalla
M06.98	Artrite reumatoide non specificata: Altro	M08.92	Artrite giovanile non specificata: Braccio
M06.99	Artrite reumatoide non specificata: Localizzazione non precisata	M08.93	Artrite giovanile non specificata: Avambraccio
M08.00	Poliartrite cronica giovanile, tipo adulto: Localizzazioni multiple	M08.94	Artrite giovanile non specificata: Mano
M08.01	Poliartrite cronica giovanile, tipo adulto: Area spalla	M08.95	Artrite giovanile non specificata: Coscia
M08.02	Poliartrite cronica giovanile, tipo adulto: Braccio	M08.96	Artrite giovanile non specificata: Gamba
M08.03	Poliartrite cronica giovanile, tipo adulto: Avambraccio	M08.97	Artrite giovanile non specificata: Caviglia e piede
M08.04	Poliartrite cronica giovanile, tipo adulto: Mano	M08.98	Artrite giovanile non specificata: Altro
M08.05	Poliartrite cronica giovanile, tipo adulto: Coscia	M08.99	Artrite giovanile non specificata: Localizzazione non precisata
M08.06	Poliartrite cronica giovanile, tipo adulto: Gamba		
M08.07	Poliartrite cronica giovanile, tipo adulto: Caviglia e piede	M10.09	Gotta idiopatica: Localizzazione non precisata
M08.08	Poliartrite cronica giovanile, tipo adulto: Altro	M12.00	Artropatia cronica post-reumatica [Jaccoud]: Localizzazioni multiple
M08.09	Poliartrite cronica giovanile, tipo adulto: Localizzazione non precisata		
M08.20	Artrite giovanile con esordio sistemico: Localizzazioni multiple	M12.01	Artropatia cronica post-reumatica [Jaccoud]: Area spalla
M08.21	Artrite giovanile con esordio sistemico: Area spalla	M12.02	Artropatia cronica post-reumatica [Jaccoud]: Braccio
M08.22	Artrite giovanile con esordio sistemico: Braccio	M12.03	Artropatia cronica post-reumatica [Jaccoud]: Avambraccio
M08.23	Artrite giovanile con esordio sistemico: Avambraccio		

M12.04	Artropatia cronica post-reumatica [Jaccoud]: Mano	M86.25	Osteomielite subacuta: Coscia
M12.05	Artropatia cronica post-reumatica [Jaccoud]: Coscia	M86.26	Osteomielite subacuta: Gamba
M12.06	Artropatia cronica post-reumatica [Jaccoud]: Gamba	M86.27	Osteomielite subacuta: Caviglia e piede
M12.07	Artropatia cronica post-reumatica [Jaccoud]: Caviglia e piede	M86.28	Osteomielite subacuta: Altro
M12.08	Artropatia cronica post-reumatica [Jaccoud]: Altro	M86.29	Osteomielite subacuta: Localizzazione non precisata
M12.09	Artropatia cronica post-reumatica [Jaccoud]: Localizzazione non precisata	M86.30	Osteomielite cronica multifocale: Localizzazioni multiple
M33.1	Altra dermatomiosite	M86.31	Osteomielite cronica multifocale: Area spalla
M33.2	Polimiosite	M86.32	Osteomielite cronica multifocale: Braccio
M34.0	Sclerosi sistemica progressiva	M86.33	Osteomielite cronica multifocale: Avambraccio
M34.9	Sclerosi sistemica non specificata	M86.34	Osteomielite cronica multifocale: Mano
M35.1	Altre sindromi sovrapposte	M86.35	Osteomielite cronica multifocale: Coscia
M35.2	Malattia di Behçet	M86.36	Osteomielite cronica multifocale: Gamba
M35.3	Polimialgia reumatica	M86.37	Osteomielite cronica multifocale: Caviglia e piede
M45.00	Spondilite anchilosante: Localizzazioni multiple della colonna vertebrale	M86.38	Osteomielite cronica multifocale: Altro
M45.01	Spondilite anchilosante: Zona occipito-atlanto-assiale	M86.39	Osteomielite cronica multifocale: Localizzazione non precisata
M45.02	Spondilite anchilosante: Zona cervicale	M86.40	Osteomielite cronica con fistola: Localizzazioni multiple
M45.03	Spondilite anchilosante: Zona cervicodorsale	M86.41	Osteomielite cronica con fistola: Area spalla
M45.04	Spondilite anchilosante: Zona dorsale	M86.42	Osteomielite cronica con fistola: Braccio
M45.05	Spondilite anchilosante: Zona dorsolombare	M86.43	Osteomielite cronica con fistola: Avambraccio
M45.06	Spondilite anchilosante: Zona lombare	M86.44	Osteomielite cronica con fistola: Mano
M45.07	Spondilite anchilosante: Zona lombosacrale	M86.45	Osteomielite cronica con fistola: Coscia
M45.08	Spondilite anchilosante: Zona sacrale e sacrococcigea	M86.46	Osteomielite cronica con fistola: Gamba
M45.09	Spondilite anchilosante: Zona non precisata	M86.47	Osteomielite cronica con fistola: Caviglia e piede
M46.20	Osteomielite vertebrale: Localizzazioni multiple della colonna vertebrale	M86.48	Osteomielite cronica con fistola: Altro
M46.21	Osteomielite vertebrale: Zona occipito-atlanto-assiale	M86.49	Osteomielite cronica con fistola: Localizzazione non precisata
M46.22	Osteomielite vertebrale: Zona cervicale	M86.50	Altra osteomielite cronica ematogena: Localizzazioni multiple
M46.23	Osteomielite vertebrale: Zona cervicodorsale	M86.51	Altra osteomielite cronica ematogena: Area spalla
M46.24	Osteomielite vertebrale: Zona dorsale	M86.52	Altra osteomielite cronica ematogena: Braccio
M46.25	Osteomielite vertebrale: Zona dorsolombare	M86.53	Altra osteomielite cronica ematogena: Avambraccio
M46.26	Osteomielite vertebrale: Zona lombare	M86.54	Altra osteomielite cronica ematogena: Mano
M46.27	Osteomielite vertebrale: Zona lombosacrale	M86.55	Altra osteomielite cronica ematogena: Coscia
M46.28	Osteomielite vertebrale: Zona sacrale e sacrococcigea	M86.56	Altra osteomielite cronica ematogena: Gamba
M46.29	Osteomielite vertebrale: Zona non precisata	M86.57	Altra osteomielite cronica ematogena: Caviglia e piede
M79.09	Reumatismo non specificato: Localizzazione non precisata	M86.58	Altra osteomielite cronica ematogena: Altro
M86.00	Osteomielite acuta ematogena: Localizzazioni multiple	M86.59	Altra osteomielite cronica ematogena: Localizzazione non precisata
M86.01	Osteomielite acuta ematogena: Area spalla	M86.60	Altra osteomielite cronica: Localizzazioni multiple
M86.02	Osteomielite acuta ematogena: Braccio	M86.61	Altra osteomielite cronica: Area spalla
M86.03	Osteomielite acuta ematogena: Avambraccio	M86.62	Altra osteomielite cronica: Braccio
M86.04	Osteomielite acuta ematogena: Mano	M86.63	Altra osteomielite cronica: Avambraccio
M86.05	Osteomielite acuta ematogena: Coscia	M86.64	Altra osteomielite cronica: Mano
M86.06	Osteomielite acuta ematogena: Gamba	M86.65	Altra osteomielite cronica: Coscia
M86.07	Osteomielite acuta ematogena: Caviglia e piede	M86.66	Altra osteomielite cronica: Gamba
M86.08	Osteomielite acuta ematogena: Altro	M86.67	Altra osteomielite cronica: Caviglia e piede
M86.09	Osteomielite acuta ematogena: Localizzazione non precisata	M86.68	Altra osteomielite cronica: Altro
M86.10	Altra osteomielite acuta: Localizzazioni multiple	M86.69	Altra osteomielite cronica: Localizzazione non precisata
M86.11	Altra osteomielite acuta: Area spalla	M86.80	Altra osteomielite: Localizzazioni multiple
M86.12	Altra osteomielite acuta: Braccio	M86.81	Altra osteomielite: Area spalla
M86.13	Altra osteomielite acuta: Avambraccio	M86.82	Altra osteomielite: Braccio
M86.14	Altra osteomielite acuta: Mano	M86.83	Altra osteomielite: Avambraccio
M86.15	Altra osteomielite acuta: Coscia	M86.84	Altra osteomielite: Mano
M86.16	Altra osteomielite acuta: Gamba	M86.85	Altra osteomielite: Coscia
M86.17	Altra osteomielite acuta: Caviglia e piede	M86.86	Altra osteomielite: Gamba
M86.18	Altra osteomielite acuta: Altro	M86.87	Altra osteomielite: Caviglia e piede
M86.19	Altra osteomielite acuta: Localizzazione non precisata	M86.88	Altra osteomielite: Altro
M86.20	Osteomielite subacuta: Localizzazioni multiple	M86.89	Altra osteomielite: Localizzazione non precisata
M86.21	Osteomielite subacuta: Area spalla	M86.90	Osteomielite non specificata: Localizzazioni multiple
M86.22	Osteomielite subacuta: Braccio	M86.91	Osteomielite non specificata: Area spalla
M86.23	Osteomielite subacuta: Avambraccio	M86.92	Osteomielite non specificata: Braccio
M86.24	Osteomielite subacuta: Mano	M86.93	Osteomielite non specificata: Avambraccio
		M86.94	Osteomielite non specificata: Mano
		M86.95	Osteomielite non specificata: Coscia
		M86.96	Osteomielite non specificata: Gamba
		M86.97	Osteomielite non specificata: Caviglia e piede

M86.98	Osteomielite non specificata: Altro	M87.86	Altra osteonecrosi: Gamba
M86.99	Osteomielite non specificata: Localizzazione non precisata	M87.87	Altra osteonecrosi: Caviglia e piede
M87.10	Osteonecrosi da farmaci: Localizzazioni multiple	M87.88	Altra osteonecrosi: Altro
M87.11	Osteonecrosi da farmaci: Area spalla	M87.89	Altra osteonecrosi: Localizzazione non precisata
M87.12	Osteonecrosi da farmaci: Braccio	M87.90	Osteonecrosi non specificata: Localizzazioni multiple
M87.13	Osteonecrosi da farmaci: Avambraccio	M87.91	Osteonecrosi non specificata: Area spalla
M87.14	Osteonecrosi da farmaci: Mano	M87.92	Osteonecrosi non specificata: Braccio
M87.15	Osteonecrosi da farmaci: Coscia	M87.93	Osteonecrosi non specificata: Avambraccio
M87.16	Osteonecrosi da farmaci: Gamba	M87.94	Osteonecrosi non specificata: Mano
M87.17	Osteonecrosi da farmaci: Caviglia e piede	M87.95	Osteonecrosi non specificata: Coscia
M87.18	Osteonecrosi da farmaci: Altro	M87.96	Osteonecrosi non specificata: Gamba
M87.19	Osteonecrosi da farmaci: Localizzazione non precisata	M87.97	Osteonecrosi non specificata: Caviglia e piede
M87.20	Osteonecrosi da un trauma anteriore: Localizzazioni multiple	M87.98	Osteonecrosi non specificata: Altro
M87.21	Osteonecrosi da un trauma anteriore: Area spalla	M87.99	Osteonecrosi non specificata: Localizzazione non precisata
M87.22	Osteonecrosi da un trauma anteriore: Braccio	M89.60	Osteopatia consecutiva a poliomielite: Localizzazioni multiple
M87.23	Osteonecrosi da un trauma anteriore: Avambraccio	M89.61	Osteopatia consecutiva a poliomielite: Area spalla
M87.24	Osteonecrosi da un trauma anteriore: Mano	M89.62	Osteopatia consecutiva a poliomielite: Braccio
M87.25	Osteonecrosi da un trauma anteriore: Coscia	M89.63	Osteopatia consecutiva a poliomielite: Avambraccio
M87.26	Osteonecrosi da un trauma anteriore: Gamba	M89.64	Osteopatia consecutiva a poliomielite: Mano
M87.27	Osteonecrosi da un trauma anteriore: Caviglia e piede	M89.65	Osteopatia consecutiva a poliomielite: Coscia
M87.28	Osteonecrosi da un trauma anteriore: Altro	M89.66	Osteopatia consecutiva a poliomielite: Gamba
M87.29	Osteonecrosi da un trauma anteriore: Localizzazione non precisata	M89.67	Osteopatia consecutiva a poliomielite: Caviglia e piede
M87.30	Altra osteonecrosi secondaria: Localizzazioni multiple	M89.68	Osteopatia consecutiva a poliomielite: Altro
M87.31	Altra osteonecrosi secondaria: Area spalla	M89.69	Osteopatia consecutiva a poliomielite: Localizzazione non precisata
M87.32	Altra osteonecrosi secondaria: Braccio	M96.80	Sterno lasciato elettivamente aperto dopo intervento di chirurgia toracica
M87.33	Altra osteonecrosi secondaria: Avambraccio	M96.82	Ritardo di consolidamento osseo dopo fusione o artrodesi
M87.34	Altra osteonecrosi secondaria: Mano	M96.88	Altri disturbi osteomuscolari iatrogeni
M87.35	Altra osteonecrosi secondaria: Coscia	M96.9	Disturbi osteomuscolari iatrogeni non specificati
M87.36	Altra osteonecrosi secondaria: Gamba	T84.5	Infezione e reazione infiammatoria da protesi articolare interna
M87.37	Altra osteonecrosi secondaria: Caviglia e piede	T84.6	Infezione e reazione infiammatoria da dispositivo fissatore interno [qualsiasi sede]
M87.38	Altra osteonecrosi secondaria: Altro	T84.7	Infezione e reazione infiammatoria da altri dispositivi, impianti ed innesti interni ortopedici
M87.39	Altra osteonecrosi secondaria: Localizzazione non precisata	T84.8	Altre complicanze di dispositivi, impianti ed innesti protesici interni ortopedici
M87.80	Altra osteonecrosi: Localizzazioni multiple	T84.9	Complicanza, non specificata, di dispositivo, impianto ed innesto protesico interno ortopedico
M87.81	Altra osteonecrosi: Area spalla		
M87.82	Altra osteonecrosi: Braccio		
M87.83	Altra osteonecrosi: Avambraccio		
M87.84	Altra osteonecrosi: Mano		
M87.85	Altra osteonecrosi: Coscia		

Diagnosi I08-4

S01.83	Ferita aperta (qualsiasi parte della testa) in collegamento con traumatismo intracranico	S31.83	Ferita aperta (qualsiasi parte dell'addome, dei lombi e della pelvi) in collegamento con traumatismo intraaddominale
S01.86	Danno ai tessuti molli di terzo grado su frattura o lussazione chiusa della testa	S31.86	Danno ai tessuti molli di terzo grado su frattura o lussazione chiusa della colonna lombare e della pelvi
S01.88	Danno ai tessuti molli di secondo grado su frattura o lussazione aperta della testa	S31.88	Danno ai tessuti molli di secondo grado su frattura o lussazione aperta della colonna lombare e della pelvi
S01.89	Danno ai tessuti molli di terzo grado su frattura o lussazione aperta della testa	S31.89	Danno ai tessuti molli di terzo grado su frattura o lussazione aperta della colonna lombare e della pelvi
S11.86	Danno ai tessuti molli di terzo grado su frattura o lussazione chiusa del collo	S41.86	Danno ai tessuti molli di terzo grado su frattura o lussazione chiusa del braccio
S11.88	Danno ai tessuti molli di secondo grado su frattura o lussazione aperta del collo	S41.88	Danno ai tessuti molli di secondo grado su frattura o lussazione aperta del braccio
S11.89	Danno ai tessuti molli di terzo grado su frattura o lussazione aperta del collo	S41.89	Danno ai tessuti molli di terzo grado su frattura o lussazione aperta del braccio
S21.83	Ferita aperta (qualsiasi parte del torace) in collegamento con traumatismo intratoracico	S51.86	Danno ai tessuti molli di terzo grado su frattura o lussazione chiusa dell'avambraccio
S21.86	Danno ai tessuti molli di terzo grado su frattura o lussazione chiusa del torace	S51.88	Danno ai tessuti molli di secondo grado su frattura o lussazione aperta dell'avambraccio
S21.88	Danno ai tessuti molli di secondo grado su frattura o lussazione aperta del torace	S51.89	Danno ai tessuti molli di terzo grado su frattura o lussazione aperta dell'avambraccio
S21.89	Danno ai tessuti molli di terzo grado su frattura o lussazione aperta del torace		

561.86	Danno ai tessuti molli di terzo grado su frattura o lussazione chiusa del polso e della mano	581.86	Danno ai tessuti molli di terzo grado su frattura o lussazione chiusa della gamba
561.88	Danno ai tessuti molli di secondo grado su frattura o lussazione aperta del polso e della mano	581.88	Danno ai tessuti molli di secondo grado su frattura o lussazione aperta della gamba
561.89	Danno ai tessuti molli di terzo grado su frattura o lussazione aperta del polso e della mano	581.89	Danno ai tessuti molli di terzo grado su frattura o lussazione aperta della gamba
571.86	Danno ai tessuti molli di terzo grado su frattura o lussazione chiusa dell'anca e della coscia	591.86	Danno ai tessuti molli di terzo grado su frattura o lussazione chiusa del piede
571.88	Danno ai tessuti molli di secondo grado su frattura o lussazione aperta dell'anca e della coscia	591.88	Danno ai tessuti molli di secondo grado su frattura o lussazione aperta del piede
571.89	Danno ai tessuti molli di terzo grado su frattura o lussazione aperta dell'anca e della coscia	591.89	Danno ai tessuti molli di terzo grado su frattura o lussazione aperta del piede

Procedura I08-5

77.25.00 ↔	Osteotomia cuneiforme del femore, NAS	78.25.10 ↔	Epifisiodesi temporanea del collo femorale
77.25.10 ↔	Osteotomia cuneiforme del collo femorale	78.25.11 ↔	Epifisiodesi permanente del collo femorale
77.25.20 ↔	Osteotomia cuneiforme del resto del femore	78.25.12 ↔	Epifisiolisi terapeutica del collo femorale
77.25.99 ↔	Osteotomia cuneiforme del femore, altro	78.25.19 ↔	Altro accorciamento del collo femorale
77.35.00 ↔	Altra sezione del femore, NAS	78.25.20 ↔	Epifisiodesi temporanea di altre parti del femore
77.35.10 ↔	Osteotomia rotativa del collo femorale	78.25.21 ↔	Epifisiodesi permanente di altre parti del femore
77.35.11 ↔	Corticotomia per osteogenesi distrattiva del collo femorale	78.25.22 ↔	Epifisiolisi terapeutica di altre parti del femore
77.35.12 ↔	Osteotomia complessa (pluridimensionale) (con correzione assiale) del collo femorale	78.25.99 ↔	Accorciamento del femore, altro
77.35.19 ↔	Altra sezione del collo femorale	78.35.00 ↔	Allungamento del femore, NAS
77.35.20 ↔	Osteotomia rotativa di altre parti del femore	78.35.10 ↔	Allungamento del collo femorale
77.35.21 ↔	Corticotomia per osteogenesi distrattiva di altre parti del femore	78.35.19 ↔	Allungamento di altre parti del femore
77.35.22 ↔	Osteotomia complessa (pluridimensionale) (con correzione assiale) di altre parti del femore	78.35.99 ↔	Allungamento del femore, altro
77.35.24 ↔	Osteotomia trocanterica durante lussazione chirurgica dell'anca	78.39.20 ↔	Allungamento di ossa pelviche
77.35.99 ↔	Altra sezione del femore, altro	78.39.99 ↔	Allungamento di altre ossa specificate, escluse quelle facciali, altro
77.39.30 ↔	Osteotomia rotativa delle ossa pelviche	78.45 ↔	Altri interventi di riparazione o plastica sul femore
77.39.31 ↔	Corticotomia per osteogenesi distrattiva delle ossa pelviche	78.55.00 ↔	Fissazione interna del femore senza riduzione di frattura, NAS
77.39.32 ↔	Osteotomia complessa (pluridimensionale) (con correzione assiale) delle ossa pelviche	78.55.10 ↔	Revisione senza sostituzione di materiale di osteosintesi del femore
77.95 ↔	Ostectomia totale del femore	78.55.99 ↔	Fissazione interna del femore senza riduzione di frattura, altro
78.05.11 ↔	Innesto osseo del femore, con peduncolo vascolare senza anastomosi microvascolare	78.95 ↔	Inserzione di stimolatore di crescita ossea sul femore
78.05.13 ↔	Innesto osteocondrale del femore, autogeno e allogeno	79.15.00 ↔	Riduzione chiusa di frattura del femore, con fissazione interna, NAS
78.09.31 ↔	Innesto osseo delle ossa pelviche, con peduncolo vascolare senza anastomosi microvascolare	79.15.10 ↔	Riduzione chiusa di frattura del femore distale, con fissazione interna
78.09.33 ↔	Innesto osteocondrale delle ossa pelviche, autogeno e allogeno	79.15.20 ↔	Riduzione chiusa di altra frattura del femore, con fissazione interna
78.09.91 ↔	Innesto osseo di altre ossa specificate, escluse quelle facciali, con peduncolo vascolare senza anastomosi microvascolare	79.15.99 ↔	Riduzione chiusa di frattura del femore, con fissazione interna, altro
78.15.10 ↔	Riduzione aperta di frattura del collo femorale e del femore prossimale con fissatore esterno	79.19.20 ↔	Riduzione chiusa di frattura delle ossa pelviche, con fissazione interna
78.15.20 ↔	Riduzione aperta di frattura della diafisi femorale con fissatore esterno	79.25 ↔	Riduzione aperta di frattura del femore, senza fissazione interna
78.15.30 ↔	Riduzione chiusa di frattura del femore distale con fissatore esterno	79.29.30 ↔	Riduzione aperta di frattura della rotula, senza fissazione interna
78.15.31 ↔	Riduzione aperta di frattura del femore distale con fissatore esterno	79.35.00 ↔	Riduzione aperta di frattura del femore, con fissazione interna, NAS
78.15.40 ↔	Riduzione chiusa di altra frattura del femore con fissatore esterno	79.35.10 ↔	Riduzione aperta di frattura della testa femorale, con fissazione interna
78.15.99 ↔	Applicazione di fissatore esterno del femore (Incl. Riduzione di frattura), altro	79.35.11 ↔	Riduzione aperta di frattura del collo femorale e del femore prossimale, con fissazione interna
78.19.20 ↔	Riduzione chiusa di frattura delle ossa pelviche con fissatore esterno	79.35.12 ↔	Riduzione aperta di frattura della diafisi femorale, con fissazione interna
78.19.21 ↔	Riduzione aperta di frattura dell'acetabolo mediante fissazione / transfissazione con fissatore esterno	79.35.13 ↔	Riduzione aperta di frattura del femore distale, con fissazione interna
78.19.22 ↔	Riduzione aperta di frattura di altre parti delle ossa pelviche con fissatore esterno	79.35.99 ↔	Riduzione aperta di frattura del femore, con fissazione interna, altro
78.25.00 ↔	Accorciamento del femore, NAS	79.39.20 ↔	Riduzione aperta di frattura dell'acetabolo, con fissazione interna
		79.39.29 ↔	Riduzione aperta di frattura di altre parti delle ossa pelviche, con fissazione interna
		79.55 ↔	Riduzione aperta di epifisiolisi del femore
		79.65 ↔	Sbrigliamento di frattura esposta del femore

79.85 ↔	Riduzione aperta di lussazione dell'anca	80.35.00 ↔	Biopsia delle strutture articolari dell'anca, NAS
79.89.20 ↔	Riduzione aperta di lussazione ileo-sacrale	80.35.20 ↔	Biopsia artroscopica delle strutture articolari dell'anca
79.89.30 ↔	Riduzione aperta di lussazione della sinfisi	80.35.30 ↔	Biopsia a cielo aperto delle strutture articolari dell'anca
80.05.00 ↔	Rimozione di protesi dell'anca, NAS	80.35.99 ↔	Biopsia delle strutture articolari dell'anca, altro
80.05.15 ↔	Rimozione di protesi totale dell'anca	81.21 ↔	Artrodesi dell'anca
80.05.16 ↔	Rimozione di protesi totale dell'anca, protesi speciale	81.29.10 ↔	Artrodesi dell'articolazione sacroiliaca
80.05.17 ↔	Rimozione di stelo nonché testa femorale di protesi dell'anca	81.29.20 ↔	Artrodesi della sinfisi pubica
80.05.18 ↔	Rimozione di stelo, testa femorale nonché inserto di protesi dell'anca	81.40.00 ↔	Riparazione dell'anca, NAS
80.05.1A ↔	Rimozione di inserto di protesi dell'anca	81.40.18 ↔	Perforazione subcondrale dell'anca, per via artroscopica
80.05.1B ↔	Rimozione della testa femorale di protesi dell'anca	81.40.19 ↔	Perforazione subcondrale dell'anca, chirurgica a cielo aperto
80.05.1C ↔	Rimozione di testa femorale nonché inserto di protesi dell'anca	81.40.20 ↔	Perforazione subcondrale dell'anca con inserzione di impianto acellulare, per via artroscopica
80.05.1D ↔	Rimozione di testa femorale, inserto nonché coppa acetabolare di protesi dell'anca	81.40.21 ↔	Perforazione subcondrale dell'anca con inserzione di impianto acellulare, chirurgica a cielo aperto
80.05.1E ↔	Rimozione di inserto nonché coppa acetabolare di protesi dell'anca	81.40.30 ↔	Artroplastica dell'anca con osteotomia delle ossa pelviche, altra osteotomia
80.05.1F ↔	Rimozione di coppa di sostegno nonché coppa acetabolare di protesi dell'anca	81.40.31 ↔	Artroplastica dell'anca con osteotomia delle ossa pelviche, tripla osteotomia
80.05.1G ↔	Rimozione di coppa di sostegno, coppa acetabolare nonché testa femorale di protesi dell'anca	81.40.32 ↔	Tettoplastica acetabolare dell'anca
80.05.99 ↔	Rimozione di protesi dell'anca, altro	81.40.33 ↔	Resezione dell'anca secondo Girdlestone, primaria
80.15.00 ↔	Altra artrotomia dell'anca, NAS	81.40.34 ↔	Ricostruzione del labbro acetabolare, chirurgica a cielo aperto
80.15.10 ↔	Artrotomia artroscopica dell'anca, lavaggio articolare con drenaggio	81.40.35 ↔	Ricostruzione del labbro acetabolare, per via artroscopica
80.15.11 ↔	Artrotomia artroscopica dell'anca, asportazione di corpo libero intra-articolare	81.40.99 ↔	Riparazione dell'anca, altro
80.15.12 ↔	Artrotomia artroscopica dell'anca, impianto o rimozione di sistema di somministrazione farmacologica	81.53 ↔	Revisione senza sostituzione di protesi di anca
80.15.20 ↔	Artrotomia dell'anca, Lavaggio articolare con drenaggio	81.9A.1B ↔	Innesto di cartilagine e impianto di colture tissutali prodotte in vitro, anca, per via artroscopica
80.15.21 ↔	Artrotomia dell'anca, Asportazione di corpo libero intra-articolare	81.9A.2B ↔	Innesto di cartilagine e impianto di colture tissutali prodotte in vitro, anca, chirurgica a cielo aperto
80.15.99 ↔	Altra artrotomia dell'anca, altro	84.28 ↔	Reimpianto della coscia

Procedura I08-6

84.53.00 ↔	Impianto di dispositivo interno di allungamento di ossa degli arti con trazione cinetica, NAS	84.53.11 ↔	Impianto di sistema interno di allungamento o trasporto di ossa motorizzato
84.53.10 ↔	Impianto di sistema interno di allungamento o trasporto di ossa non motorizzato	84.53.99 ↔	Impianto di dispositivo interno di allungamento di ossa degli arti con trazione cinetica, altro

Procedura I08-7

77.25.10 ↔	Osteotomia cuneiforme del collo femorale	78.05.13 ↔	Innesto osteocondrale del femore, autogeno e allogenico
77.25.20 ↔	Osteotomia cuneiforme del resto del femore	78.09.11 ↔	Innesto osseo di falangi delle mani, con peduncolo vascolare senza anastomosi microvascolare
77.25.99 ↔	Osteotomia cuneiforme del femore, altro	78.09.13 ↔	Innesto osteocondrale di falangi delle mani, autogeno e allogenico
77.29.10 ↔	Osteotomia cuneiforme di falangi delle mani	78.09.31 ↔	Innesto osseo delle ossa pelviche, con peduncolo vascolare senza anastomosi microvascolare
77.29.40 ↔	Osteotomia cuneiforme di falangi dei piedi	78.09.33 ↔	Innesto osteocondrale delle ossa pelviche, autogeno e allogenico
77.35.10 ↔	Osteotomia rotativa del collo femorale	78.09.91 ↔	Innesto osseo di altre ossa specificate, escluse quelle facciali, con peduncolo vascolare senza anastomosi microvascolare
77.35.11 ↔	Corticotomia per osteogenesi distrattiva del collo femorale	78.15.10 ↔	Riduzione aperta di frattura del collo femorale e del femore prossimale con fissatore esterno
77.35.12 ↔	Osteotomia complessa (pluridimensionale) (con correzione assiale) del collo femorale	78.15.20 ↔	Riduzione aperta di frattura della diafisi femorale con fissatore esterno
77.35.19 ↔	Altra sezione del collo femorale	78.15.30 ↔	Riduzione chiusa di frattura del femore distale con fissatore esterno
77.35.20 ↔	Osteotomia rotativa di altre parti del femore	78.15.31 ↔	Riduzione aperta di frattura del femore distale con fissatore esterno
77.35.21 ↔	Corticotomia per osteogenesi distrattiva di altre parti del femore	78.15.40 ↔	Riduzione chiusa di altra frattura del femore con fissatore esterno
77.35.22 ↔	Osteotomia complessa (pluridimensionale) (con correzione assiale) di altre parti del femore		
77.35.24 ↔	Osteotomia trocanterica durante lussazione chirurgica dell'anca		
77.35.99 ↔	Altra sezione del femore, altro		
77.95 ↔	Ostectomia totale del femore		
77.99.10 ↔	Ostectomia totale di falangi delle mani		
78.05.11 ↔	Innesto osseo del femore, con peduncolo vascolare senza anastomosi microvascolare		

78.15.99 ↔	Applicazione di fissatore esterno del femore (Incl. Riduzione di frattura), altro	79.39.99 ↔	Riduzione aperta di frattura di altre ossa specificate, escluse quelle facciali, con fissazione interna, altro
78.19.20 ↔	Riduzione chiusa di frattura delle ossa pelviche con fissatore esterno	79.55 ↔	Riduzione aperta di epifisiolisi del femore
78.19.21 ↔	Riduzione aperta di frattura dell'acetabolo mediante fissazione / transfissazione con fissatore esterno	79.85 ↔	Riduzione aperta di lussazione dell'anca
78.19.22 ↔	Riduzione aperta di frattura di altre parti delle ossa pelviche con fissatore esterno	79.89.00 ↔	Riduzione aperta di lussazione in altra sede specificata, NAS
78.25.00 ↔	Accorciamento del femore, NAS	79.89.10 ↔	Riduzione aperta di lussazione sterno-clavicolare
78.25.10 ↔	Epifisiodesi temporanea del collo femorale	79.89.20 ↔	Riduzione aperta di lussazione ileo-sacrale
78.25.11 ↔	Epifisiodesi permanente del collo femorale	79.89.30 ↔	Riduzione aperta di lussazione della sinfisi
78.25.12 ↔	Epifisiolisi terapeutica del collo femorale	79.89.99 ↔	Riduzione aperta di lussazione in altra sede specificata, altro
78.25.19 ↔	Altro accorciamento del collo femorale	7A.28.31 ↔	Osteotomia della colonna vertebrale, grado III
78.25.20 ↔	Epifisiodesi temporanea di altre parti del femore	7A.28.41 ↔	Osteotomia della colonna vertebrale, grado IV
78.25.21 ↔	Epifisiodesi permanente di altre parti del femore	80.05.15 ↔	Rimozione di protesi totale dell'anca
78.25.22 ↔	Epifisiolisi terapeutica di altre parti del femore	80.05.16 ↔	Rimozione di protesi totale dell'anca, protesi speciale
78.25.99 ↔	Accorciamento del femore, altro	80.05.17 ↔	Rimozione di stelo nonché testa femorale di protesi dell'anca
78.31 ↔	Allungamento di scapola e clavicola	80.05.18 ↔	Rimozione di stelo, testa femorale nonché inserto di protesi dell'anca
78.35.00 ↔	Allungamento del femore, NAS	80.05.1D ↔	Rimozione di testa femorale, inserto nonché coppa acetabolare di protesi dell'anca
78.35.10 ↔	Allungamento del collo femorale	80.05.1E ↔	Rimozione di inserto nonché coppa acetabolare di protesi dell'anca
78.35.19 ↔	Allungamento di altre parti del femore	80.05.1F ↔	Rimozione di coppa di sostegno nonché coppa acetabolare di protesi dell'anca
78.35.99 ↔	Allungamento del femore, altro	80.05.1G ↔	Rimozione di coppa di sostegno, coppa acetabolare nonché testa femorale di protesi dell'anca
78.39.10 ↔	Allungamento di falangi delle mani	80.05.99 ↔	Rimozione di protesi dell'anca, altro
78.39.20 ↔	Allungamento di ossa pelviche	80.15.10 ↔	Artrotomia artroscopica dell'anca, lavaggio articolare con drenaggio
78.45 ↔	Altri interventi di riparazione o plastica sul femore	80.15.11 ↔	Artrotomia artroscopica dell'anca, asportazione di corpo libero intra-articolare
78.55.00 ↔	Fissazione interna del femore senza riduzione di frattura, NAS	80.15.12 ↔	Artrotomia artroscopica dell'anca, impianto o rimozione di sistema di somministrazione farmacologica
78.55.10 ↔	Revisione senza sostituzione di materiale di osteosintesi del femore	80.15.20 ↔	Artrotomia dell'anca, Lavaggio articolare con drenaggio
78.55.99 ↔	Fissazione interna del femore senza riduzione di frattura, altro	80.15.21 ↔	Artrotomia dell'anca, Asportazione di corpo libero intra-articolare
78.95 ↔	Inserzione di stimolatore di crescita ossea sul femore	80.15.99 ↔	Altra artrotomia dell'anca, altro
79.15.10 ↔	Riduzione chiusa di frattura del femore distale, con fissazione interna	81.21 ↔	Artrodesi dell'anca
79.15.20 ↔	Riduzione chiusa di altra frattura del femore, con fissazione interna	81.40.18 ↔	Perforazione subcondrale dell'anca, per via artroscopica
79.15.99 ↔	Riduzione chiusa di frattura del femore, con fissazione interna, altro	81.40.19 ↔	Perforazione subcondrale dell'anca, chirurgica a cielo aperto
79.25 ↔	Riduzione aperta di frattura del femore, senza fissazione interna	81.40.20 ↔	Perforazione subcondrale dell'anca con inserzione di impianto acellulare, per via artroscopica
79.29.10 ↔	Riduzione aperta di frattura semplice di clavicola e scapola, senza fissazione interna	81.40.21 ↔	Perforazione subcondrale dell'anca con inserzione di impianto acellulare, chirurgica a cielo aperto
79.29.11 ↔	Riduzione aperta di frattura pluriframmentaria di clavicola e scapola, senza fissazione interna	81.40.30 ↔	Artroplastica dell'anca con osteotomia delle ossa pelviche, altra osteotomia
79.29.99 ↔	Riduzione aperta di frattura di altre ossa specificate, escluse quelle facciali, senza fissazione interna, altro	81.40.31 ↔	Artroplastica dell'anca con osteotomia delle ossa pelviche, tripla osteotomia
79.35.00 ↔	Riduzione aperta di frattura del femore, con fissazione interna, NAS	81.40.32 ↔	Tettoplastica acetabolare dell'anca
79.35.10 ↔	Riduzione aperta di frattura della testa femorale, con fissazione interna	81.40.33 ↔	Resezione dell'anca secondo Girdlestone, primaria
79.35.11 ↔	Riduzione aperta di frattura del collo femorale e del femore prossimale, con fissazione interna	81.40.34 ↔	Ricostruzione del labbro acetabolare, chirurgica a cielo aperto
79.35.12 ↔	Riduzione aperta di frattura della diafisi femorale, con fissazione interna	81.40.35 ↔	Ricostruzione del labbro acetabolare, per via artroscopica
79.35.13 ↔	Riduzione aperta di frattura del femore distale, con fissazione interna	81.40.99 ↔	Riparazione dell'anca, altro
79.35.99 ↔	Riduzione aperta di frattura del femore, con fissazione interna, altro	81.97.15 ↔	Revisione e sostituzione di endoprotesi del polso
79.39.00 ↔	Riduzione aperta di frattura di altre ossa specificate, escluse quelle facciali, con fissazione interna, NAS	81.97.16 ↔	Revisione e sostituzione di endoprotesi dell'articolazione della base del pollice
79.39.11 ↔	Riduzione aperta di frattura pluriframmentaria di clavicola e scapola, con fissazione interna	81.97.17 ↔	Revisione e sostituzione di altra endoprotesi delle articolazioni delle dita delle mani
79.39.14 ↔	Riduzione aperta di frattura pluriframmentaria delle coste, con fissazione interna	81.9A.1B ↔	Innesto di cartilagine e impianto di colture tissutali prodotte in vitro, anca, per via artroscopica
79.39.15 ↔	Riduzione aperta di frattura pluriframmentaria dello sterno, con fissazione interna	81.9A.2B ↔	Innesto di cartilagine e impianto di colture tissutali prodotte in vitro, anca, chirurgica a cielo aperto
79.39.20 ↔	Riduzione aperta di frattura dell'acetabolo, con fissazione interna	84.28 ↔	Reimpianto della coscia
79.39.29 ↔	Riduzione aperta di frattura di altre parti delle ossa pelviche, con fissazione interna		

Procedura I08-8

04.03.00 ↔	Sezione o compressione mirata di altri nervi cranici e periferici, NAS	04.3X.13 ↔	Sutura epineurale di nervi del braccio, primaria
04.03.10 ↔	Sezione o compressione mirata del nervo vestibolo-cocleare	04.3X.14 ↔	Sutura epineurale di nervi della mano, primaria
04.03.11 ↔	Sezione o compressione mirata del tratto intracranico di altri nervi cranici e gangli	04.3X.15 ↔	Sutura epineurale di nervi del tronco, primaria
04.03.20 ↔	Sezione o compressione mirata di nervi cranici nel tratto extracranico	04.3X.16 ↔	Sutura epineurale di nervi della gamba (incl. plesso lombosacrale, inguine, pavimento pelvico), primaria
04.03.30 ↔	Sezione o compressione mirata del plesso brachiale	04.3X.17 ↔	Sutura epineurale di nervi del piede, primaria
04.03.31 ↔	Sezione o compressione mirata di nervi della spalla	04.3X.19 ↔	Sutura epineurale di altri nervi cranici o periferici, primaria
04.03.32 ↔	Sezione o compressione mirata di nervi del braccio e della mano	04.3X.20 ↔	Sutura epineurale del tratto extracranico di nervi cranici, secondaria
04.03.33 ↔	Sezione o compressione mirata di nervi del tronco e delle estremità inferiori	04.3X.21 ↔	Sutura epineurale del plesso brachiale, secondaria
04.03.99 ↔	Sezione o compressione mirata di altri nervi cranici e periferici, altro	04.3X.22 ↔	Sutura epineurale di nervi della spalla, secondaria
04.04.00 ↔	Altra incisione dei nervi cranici e periferici, NAS	04.3X.23 ↔	Sutura epineurale di nervi del braccio, secondaria
04.04.10 ↔	Altra incisione del nervo vestibolo-cocleare	04.3X.24 ↔	Sutura epineurale di nervi della mano, secondaria
04.04.11 ↔	Altra incisione del tratto intracranico di altri nervi cranici e gangli	04.3X.25 ↔	Sutura epineurale di nervi del tronco, secondaria
04.04.20 ↔	Altra incisione del tratto extracranico di nervi cranici	04.3X.26 ↔	Sutura epineurale di nervi della gamba (incl. plesso lombosacrale, inguine, pavimento pelvico), secondaria
04.04.30 ↔	Altra incisione del plesso brachiale	04.3X.27 ↔	Sutura epineurale di nervi del piede, secondaria
04.04.31 ↔	Altra incisione di nervi della spalla	04.3X.29 ↔	Sutura epineurale di altri nervi cranici o periferici, secondaria
04.04.32 ↔	Altra incisione di nervi del braccio e della mano	04.3X.30 ↔	Sutura interfascicolare del tratto extracranico di nervi cranici, primaria
04.04.33 ↔	Altra incisione di nervi del tronco e delle estremità inferiori	04.3X.31 ↔	Sutura interfascicolare del plesso brachiale, primaria
04.04.99 ↔	Altra incisione dei nervi cranici e periferici, altro	04.3X.32 ↔	Sutura interfascicolare di nervi della spalla, primaria
04.06.00 ↔	Altre gangliectomie di nervi cranici o periferici, NAS	04.3X.33 ↔	Sutura interfascicolare di nervi del braccio, primaria
04.06.10 ↔	Gangliectomia di gangli intracranici	04.3X.34 ↔	Sutura interfascicolare di nervi della mano, primaria
04.06.20 ↔	Gangliectomia di altri gangli periferici	04.3X.35 ↔	Sutura interfascicolare di nervi del tronco, primaria
04.06.99 ↔	Altra gangliectomia di gangli cranici o periferici, altro	04.3X.36 ↔	Sutura interfascicolare di nervi della gamba (incl. plesso lombosacrale, inguine, pavimento pelvico), primaria
04.07.00 ↔	Altra resezione o asportazione di nervi cranici e periferici, NAS	04.3X.37 ↔	Sutura interfascicolare di nervi del piede, primaria
04.07.10 ↔	Resezione di nervi per innesto	04.3X.39 ↔	Sutura interfascicolare di altri nervi cranici e periferici, primaria
04.07.11 ↔	Rimozione di innesto di nervo	04.3X.40 ↔	Sutura interfascicolare del tratto extracranico di nervi cranici, secondaria
04.07.20 ↔	Altra resezione o asportazione di nervi intracranici	04.3X.41 ↔	Sutura interfascicolare del plesso brachiale, secondaria
04.07.30 ↔	Altra resezione o asportazione del tratto extracranico di nervi cranici	04.3X.42 ↔	Sutura interfascicolare di nervi della spalla, secondaria
04.07.40 ↔	Altra resezione o asportazione del plesso brachiale	04.3X.43 ↔	Sutura interfascicolare di nervi del braccio, secondaria
04.07.41 ↔	Altra resezione o asportazione di nervi della spalla	04.3X.44 ↔	Sutura interfascicolare di nervi della mano, secondaria
04.07.42 ↔	Altra resezione o asportazione di nervi del braccio e della mano	04.3X.45 ↔	Sutura interfascicolare di nervi del tronco, secondaria
04.07.43 ↔	Altra resezione o asportazione di nervi del tronco e delle estremità inferiori	04.3X.46 ↔	Sutura interfascicolare di nervi della gamba (incl. plesso lombosacrale, inguine, pavimento pelvico), secondaria
04.07.99 ↔	Altra resezione o asportazione di nervi cranici e periferici, altro	04.3X.47 ↔	Sutura interfascicolare di nervi del piede, secondaria
04.08.00 ↔	Fenestrazione della guaina del nervo ottico, NAS	04.3X.49 ↔	Sutura interfascicolare di altri nervi cranici e periferici, secondaria
04.08.10 ↔	Altri interventi sul nervo ottico	04.3X.99 ↔	Suture di nervi cranici e periferici, altro
04.08.99 ↔	Fenestrazione della guaina del nervo ottico, altro	04.42.00 ↔	Altra decompressione di nervi cranici, NAS
04.2X.00 ↔	Distruzione di nervi cranici e periferici e di gangli, NAS	04.42.10 ↔	Altra decompressione di nervi cranici, intracranica
04.2X.10 ↔	Distruzione del tratto intracranico di nervi e gangli cranici	04.42.20 ↔	Altra decompressione di nervi cranici, extracranica
04.2X.20 ↔	Distruzione del tratto extracranico di nervi cranici	04.42.99 ↔	Altra decompressione di nervi cranici, altro
04.2X.30 ↔	Distruzione del plesso brachiale	04.43.00 ↔	Liberazione del tunnel carpale, NAS
04.2X.31 ↔	Distruzione di nervi della spalla	04.43.10 ↔	Liberazione del tunnel carpale, per via endoscopica
04.2X.32 ↔	Distruzione di nervi del braccio e della mano	04.43.99 ↔	Liberazione del tunnel carpale, altro
04.2X.33 ↔	Distruzione di nervi del tronco e del plesso lombosacrale	04.44 ↔	Liberazione del tunnel tarsale
04.2X.34 ↔	Distruzione di nervi della gamba e del piede	04.49.00 ↔	Altre decompressioni di nervi periferici o di gangli o separazione di aderenze, NAS
04.2X.39 ↔	Distruzione di altri nervi o gangli periferici	04.49.10 ↔	Altra decompressione o separazione di aderenze del plesso brachiale
04.2X.99 ↔	Distruzione di nervi cranici e periferici e di gangli, altro	04.49.11 ↔	Altra decompressione o separazione di aderenze di nervi della spalla
04.3X.00 ↔	Suture di nervi cranici e periferici, NAS		
04.3X.10 ↔	Sutura epineurale del tratto extracranico di nervi cranici, primaria		
04.3X.11 ↔	Sutura epineurale del plesso brachiale, primaria		
04.3X.12 ↔	Sutura epineurale di nervi della spalla, primaria		

04.49.12 ↔	Altra decompressione o separazione di aderenze di nervi del braccio	04.74.10 ↔	Anastomosi fascio-fasciale di nervo
04.49.13 ↔	Altra decompressione o separazione di aderenze di nervi della mano	04.74.11 ↔	Anastomosi intercosto-fascicolare di nervo
04.49.14 ↔	Altra decompressione o separazione di aderenze del plesso lombosacrale, inguine e pavimento pelvico	04.74.99 ↔	Altre anastomosi di nervi cranici o periferici, altro
04.49.15 ↔	Altra decompressione o separazione di aderenze di nervi della gamba	04.75 ↔	Revisione di pregressa ricostruzione di nervi cranici e periferici
04.49.16 ↔	Altra decompressione o separazione di aderenze di nervi del piede	04.76 ↔	Riparazione di lesioni traumatiche di vecchia data di nervi cranici e periferici
04.49.99 ↔	Altra decompressione o separazione di aderenze di altri nervi periferici o gangli	04.79.10 ↔	Innesto e trasposizione del tratto extracranico di nervi cranici con sutura epineurale
04.51.00 ↔	Innesto di nervi cranici o periferici, NAS	04.79.11 ↔	Innesto e trasposizione del plesso brachiale con sutura epineurale
04.51.09 ↔	Innesto di nervi cranici o periferici, altro	04.79.12 ↔	Innesto e trasposizione di nervi della spalla con sutura epineurale
04.51.10 ↔	Innesto del tratto extracranico di nervi cranici	04.79.13 ↔	Innesto e trasposizione di nervi del braccio e della mano con sutura epineurale
04.51.11 ↔	Innesto del plesso brachiale e di nervi della spalla	04.79.14 ↔	Innesto e trasposizione di nervi del tronco e delle estremità inferiori con sutura epineurale
04.51.12 ↔	Innesto di nervi del braccio e della mano	04.79.19 ↔	Innesto e trasposizione del tratto extracranico di nervi cranici con sutura epineurale, altro
04.51.13 ↔	Innesto di nervi del tronco e delle estremità inferiori	04.79.20 ↔	Innesto e trasposizione di nervo con sutura interfascicolare
04.51.19 ↔	Innesto di altri nervi cranici o periferici	04.79.21 ↔	Innesto e trasposizione del tratto extracranico di nervi cranici con sutura interfascicolare
04.6X.00 ↔	Trasposizione di nervi cranici e periferici, NAS	04.79.22 ↔	Innesto e trasposizione del plesso brachiale con sutura interfascicolare
04.6X.10 ↔	Trasposizione del tratto extracranico di nervi cranici con sutura epineurale primaria	04.79.23 ↔	Innesto e trasposizione di nervi della spalla con sutura interfascicolare
04.6X.11 ↔	Trasposizione del tratto extracranico di nervi cranici con sutura epineurale secondaria	04.79.24 ↔	Innesto e trasposizione di nervi del braccio e della mano con sutura interfascicolare
04.6X.12 ↔	Trasposizione del tratto extracranico di nervi cranici con sutura interfascicolare primaria e secondaria	04.79.25 ↔	Innesto e trasposizione di nervi del tronco e delle estremità inferiori con sutura interfascicolare
04.6X.20 ↔	Trasposizione del plesso brachiale con sutura epineurale primaria	04.79.29 ↔	Innesto e trasposizione di nervo con sutura interfascicolare, altro
04.6X.21 ↔	Trasposizione del plesso brachiale con sutura epineurale secondaria	04.79.99 ↔	Altra neuroplastica, altro
04.6X.22 ↔	Trasposizione del plesso brachiale con sutura interfascicolare primaria	04.93.10 ↔	Rimozione di elettrodo(i) di neurostimolatore periferico, elettrodo cilindrico, sistema a elettrodo singolo
04.6X.23 ↔	Trasposizione del plesso brachiale con sutura interfascicolare secondaria	04.93.11 ↔	Rimozione di elettrodo(i) di neurostimolatore periferico, elettrodo cilindrico, sistema a più elettrodi
04.6X.30 ↔	Trasposizione di nervi della spalla con sutura epineurale primaria e secondaria	04.93.20 ↔	Rimozione di elettrodo(i) di neurostimolatore periferico, elettrodo piatto, sistema a elettrodo singolo
04.6X.31 ↔	Trasposizione di nervi della spalla con sutura interfascicolare primaria e secondaria	04.93.21 ↔	Rimozione di elettrodo(i) di neurostimolatore periferico, elettrodo piatto, sistema a più elettrodi
04.6X.40 ↔	Trasposizione di nervi del braccio con sutura epineurale primaria	04.93.40 ↔	Rimozione di elettrodo del nervo vago
04.6X.41 ↔	Trasposizione di nervi del braccio con sutura epineurale secondaria	04.93.99 ↔	Rimozione di elettrodo(i) di neurostimolatore periferico, altro
04.6X.42 ↔	Trasposizione di nervi del braccio con sutura interfascicolare primaria	04.94.11 ↔	Revisione senza sostituzione di elettrodo(i) di neurostimolatore periferico, elettrodo cilindrico, sistema a elettrodo singolo
04.6X.43 ↔	Trasposizione di nervi del braccio con sutura interfascicolare secondaria	04.94.12 ↔	Revisione senza sostituzione di elettrodo(i) di neurostimolatore periferico, elettrodo cilindrico, sistema a più elettrodi
04.6X.50 ↔	Trasposizione di nervi del tronco e delle estremità inferiori con sutura epineurale primaria e secondaria	04.94.13 ↔	Revisione senza sostituzione di elettrodo(i) di neurostimolatore periferico, elettrodo piatto, sistema a elettrodo singolo
04.6X.51 ↔	Trasposizione di nervi del tronco e delle estremità inferiori con sutura interfascicolare primaria e secondaria	04.94.14 ↔	Revisione senza sostituzione di elettrodo(i) di neurostimolatore periferico, elettrodo piatto, sistema a più elettrodi
04.6X.60 ↔	Trasposizione di nervi della mano con sutura interfascicolare primaria e secondaria	04.94.15 ↔	Revisione senza sostituzione di elettrodo stimolatore del nervo vago
04.6X.70 ↔	Trasposizione con neurolisi e decompressione del tratto extracranico di nervi cranici	04.94.99 ↔	Revisione senza sostituzione di elettrodo(i) di neurostimolatore periferico, altro
04.6X.71 ↔	Trasposizione con neurolisi e decompressione del plesso brachiale o di nervi della spalla	04.99.00 ↔	Altri interventi sui nervi cranici e periferici, NAS
04.6X.72 ↔	Trasposizione con neurolisi e decompressione di nervi del braccio	04.99.10 ↔	Impianto o sostituzione di neuroprotesi periferica
04.6X.73 ↔	Trasposizione con neurolisi e decompressione di nervi della mano	04.99.11 ↔	Revisione senza sostituzione di neuroprotesi periferica
04.6X.74 ↔	Trasposizione con neurolisi e decompressione di nervi del tronco e delle estremità inferiori	04.99.12 ↔	Rimozione di neuroprotesi periferica
04.6X.75 ↔	Trasposizione di altri nervi cranici e periferici (incl. neurolisi, decompressione, sutura epineurale e interfascicolare)	04.99.99 ↔	Altri interventi sui nervi cranici e periferici, altro
04.6X.99 ↔	Trasposizione di nervi cranici e periferici, altro	05.0 ↔	Sezione di nervo o ganglio simpatico
04.71 ↔	Anastomosi ipoglosso-facciale	05.21 ↔	Gangliectomia sfenopalatina
04.72 ↔	Anastomosi accessorio-facciale		
04.73 ↔	Anastomosi accessorio-ipoglosso		
04.74.00 ↔	Altre anastomosi di nervi cranici o periferici, NAS		

05.22 ↔	Simpatectomia cervicale	83.76.99 ↔	Altra trasposizione di tendini, altro
05.23 ↔	Simpatectomia lombare	83.79 ↔	Altra trasposizione di muscoli
05.24 ↔	Simpatectomia presacrale	83.81.10 ↔	Innesto tendineo, Testa e collo
05.25 ↔	Simpatectomia periarteriosa	83.81.11 ↔	Innesto tendineo, Spalla e ascella
05.26 ↔	Simpatectomia toracica	83.81.12 ↔	Innesto tendineo, Braccio e gomito
05.29 ↔	Altre simpatectomie e gangliectomie	83.81.13 ↔	Innesto tendineo, Avambraccio
05.81 ↔	Riparazione di nervo o ganglio simpatico	83.81.14 ↔	Innesto tendineo, Parete toracica, addome e dorso
05.89 ↔	Altri interventi su nervi o gangli simpatici	83.81.15 ↔	Innesto tendineo, Regione inguinale e genitale e natiche
05.9 ↔	Altri interventi sul sistema nervoso	83.81.16 ↔	Innesto tendineo, Estremità inferiore
29.92 ↔	Sezione del nervo glossofaringeo	83.81.19 ↔	Innesto tendineo, Altra localizzazione
31.91 ↔	Sezione del nervo laringeo	83.81.99 ↔	Innesto tendineo, altro
33.31 ↔	Distruzione del nervo frenico per collassamento del polmone	83.82.09 ↔	Innesto di muscoli o fasce, altro
81.82.46 ↔	Ricostruzione plastica della cuffia dei rotatori, trasferimento di tendine del muscolo gran dorsale	83.82.10 ↔	Innesto di fascia, Testa e collo
81.82.47 ↔	Ricostruzione plastica della cuffia dei rotatori, trasferimento di tendine del muscolo gran pettorale	83.82.11 ↔	Innesto di fascia, Spalla e ascella
83.43.10 ↔	Prelievo di lembo miocutaneo per innesto	83.82.12 ↔	Innesto di fascia, Braccio e gomito
83.43.11 ↔	Prelievo di lembo osteomiocutaneo o osteofasciocutaneo per innesto	83.82.13 ↔	Innesto di fascia, Avambraccio
83.43.99 ↔	Asportazione di muscoli o fasce per innesto, altro	83.82.14 ↔	Innesto di fascia, Parete toracica, addome e dorso
83.71.10 ↔	Avanzamento di tendini, Testa e collo	83.82.15 ↔	Innesto di fascia, Regione inguinale e genitale e natiche
83.71.11 ↔	Avanzamento di tendini, Spalla e ascella	83.82.16 ↔	Innesto di fascia, Estremità inferiore
83.71.12 ↔	Avanzamento di tendini, Braccio e gomito	83.82.19 ↔	Innesto di fascia, Altra localizzazione
83.71.13 ↔	Avanzamento di tendini, Avambraccio	83.82.20 ↔	Innesto di lembo muscolare o fasciale locale, Testa e collo
83.71.14 ↔	Avanzamento di tendini, Parete toracica, addome e dorso	83.82.21 ↔	Innesto di lembo muscolare o fasciale locale, Spalla e ascella
83.71.15 ↔	Avanzamento di tendini, Regione inguinale e genitale e natiche	83.82.22 ↔	Innesto di lembo muscolare o fasciale locale, Braccio e gomito
83.71.16 ↔	Avanzamento di tendini, Estremità inferiore	83.82.23 ↔	Innesto di lembo muscolare o fasciale locale, Avambraccio
83.71.19 ↔	Avanzamento di tendini, Altra localizzazione	83.82.24 ↔	Innesto di lembo muscolare o fasciale locale, Parete toracica, addome e dorso
83.71.99 ↔	Avanzamento di tendini, altro	83.82.25 ↔	Innesto di lembo muscolare o fasciale locale, Regione inguinale e genitale e natiche
83.75.10 ↔	Trasferimento o trapianto di tendini, Testa e collo	83.82.26 ↔	Innesto di lembo muscolare o fasciale locale, Estremità inferiore
83.75.11 ↔	Trasferimento o trapianto di tendini, Spalla e ascella	83.82.29 ↔	Innesto di lembo muscolare o fasciale locale, Altra localizzazione
83.75.12 ↔	Trasferimento o trapianto di tendini, Braccio e gomito	83.82.30 ↔	Innesto di lembo osteomiocutaneo o osteofasciocutaneo, Testa e collo
83.75.13 ↔	Trasferimento o trapianto di tendini, Avambraccio	83.82.31 ↔	Innesto di lembo osteomiocutaneo o osteofasciocutaneo, Spalla e ascella
83.75.14 ↔	Trasferimento o trapianto di tendini, Parete toracica, addome e dorso	83.82.32 ↔	Innesto di lembo osteomiocutaneo o osteofasciocutaneo, Braccio e gomito
83.75.15 ↔	Trasferimento o trapianto di tendini, Regione inguinale e genitale e natiche	83.82.33 ↔	Innesto di lembo osteomiocutaneo o osteofasciocutaneo, Avambraccio
83.75.16 ↔	Trasferimento o trapianto di tendini, Estremità inferiore	83.82.34 ↔	Innesto di lembo osteomiocutaneo o osteofasciocutaneo, Parete toracica, addome e dorso
83.75.19 ↔	Trasferimento o trapianto di tendini, Altra localizzazione	83.82.35 ↔	Innesto di lembo osteomiocutaneo o osteofasciocutaneo, Regione inguinale e genitale e natiche
83.75.99 ↔	Trasferimento o trapianto di tendini, altro	83.82.36 ↔	Innesto di lembo osteomiocutaneo o osteofasciocutaneo, Estremità inferiore
83.76.10 ↔	Altra trasposizione di tendini, Testa e collo	83.82.39 ↔	Innesto di lembo osteomiocutaneo o osteofasciocutaneo, Altra localizzazione
83.76.11 ↔	Altra trasposizione di tendini, Spalla e ascella		
83.76.12 ↔	Altra trasposizione di tendini, Braccio e gomito		
83.76.13 ↔	Altra trasposizione di tendini, Avambraccio		
83.76.14 ↔	Altra trasposizione di tendini, Parete toracica e dorso		
83.76.15 ↔	Altra trasposizione di tendini, Regione inguinale e genitale e natiche		
83.76.16 ↔	Altra trasposizione di tendini, Estremità inferiore		
83.76.19 ↔	Altra trasposizione di tendini, Altra localizzazione		

Procedura I08-9

02.51.00 ↔	Sinangiosi, NAS	04.03.10 ↔	Sezione o compressione mirata del nervo vestibolo-cocleare
02.51.11 ↔	EDAS (encefalo-duro-arterio-sinangiosi)	04.03.11 ↔	Sezione o compressione mirata del tratto intracranico di altri nervi cranici e gangli
02.51.12 ↔	EDS (encefalo-duro-sinangiosi), posa della dura madre invertita sulla corteccia cerebrale	04.03.20 ↔	Sezione o compressione mirata di nervi cranici nel tratto extracranico
02.51.13 ↔	EDS (encefalo-duro-sinangiosi), posa di un'arteria e della dura madre invertita sulla corteccia cerebrale	04.03.30 ↔	Sezione o compressione mirata del plesso brachiale
02.51.14 ↔	EMS (encefalo-mio-sinangiosi)	04.03.31 ↔	Sezione o compressione mirata di nervi della spalla
02.51.15 ↔	EGPS (encefalo-galea-periostio-sinangiosi)	04.03.32 ↔	Sezione o compressione mirata di nervi del braccio e della mano
02.51.99 ↔	Sinangiosi, altro	04.03.33 ↔	Sezione o compressione mirata di nervi del tronco e delle estremità inferiori
04.03.00 ↔	Sezione o compressione mirata di altri nervi cranici e periferici, NAS		

04.03.99 ↔	Sezione o compressione mirata di altri nervi cranici e periferici, altro	04.3X.26 ↔	Sutura epineurale di nervi della gamba (incl. plesso lombosacrale, inguine, pavimento pelvico), secondaria
04.04.00 ↔	Altra incisione dei nervi cranici e periferici, NAS	04.3X.27 ↔	Sutura epineurale di nervi del piede, secondaria
04.04.10 ↔	Altra incisione del nervo vestibolo-cocleare	04.3X.29 ↔	Sutura epineurale di altri nervi cranici o periferici, secondaria
04.04.11 ↔	Altra incisione del tratto intracranico di altri nervi cranici e gangli	04.3X.30 ↔	Sutura interfascicolare del tratto extracranico di nervi cranici, primaria
04.04.20 ↔	Altra incisione del tratto extracranico di nervi cranici	04.3X.31 ↔	Sutura interfascicolare del plesso brachiale, primaria
04.04.30 ↔	Altra incisione del plesso brachiale	04.3X.32 ↔	Sutura interfascicolare di nervi della spalla, primaria
04.04.31 ↔	Altra incisione di nervi della spalla	04.3X.33 ↔	Sutura interfascicolare di nervi del braccio, primaria
04.04.32 ↔	Altra incisione di nervi del braccio e della mano	04.3X.34 ↔	Sutura interfascicolare di nervi della mano, primaria
04.04.33 ↔	Altra incisione di nervi del tronco e delle estremità inferiori	04.3X.35 ↔	Sutura interfascicolare di nervi del tronco, primaria
04.04.99 ↔	Altra incisione dei nervi cranici e periferici, altro	04.3X.36 ↔	Sutura interfascicolare di nervi della gamba (incl. plesso lombosacrale, inguine, pavimento pelvico), primaria
04.06.00 ↔	Altre gangliectomie di nervi cranici o periferici, NAS	04.3X.37 ↔	Sutura interfascicolare di nervi del piede, primaria
04.06.10 ↔	Gangliectomia di gangli intracranici	04.3X.39 ↔	Sutura interfascicolare di altri nervi cranici e periferici, primaria
04.06.20 ↔	Gangliectomia di altri gangli periferici	04.3X.40 ↔	Sutura interfascicolare del tratto extracranico di nervi cranici, secondaria
04.06.99 ↔	Altra gangliectomia di gangli cranici o periferici, altro	04.3X.41 ↔	Sutura interfascicolare del plesso brachiale, secondaria
04.07.00 ↔	Altra resezione o asportazione di nervi cranici e periferici, NAS	04.3X.42 ↔	Sutura interfascicolare di nervi della spalla, secondaria
04.07.10 ↔	Resezione di nervi per innesto	04.3X.43 ↔	Sutura interfascicolare di nervi del braccio, secondaria
04.07.11 ↔	Rimozione di innesto di nervo	04.3X.44 ↔	Sutura interfascicolare di nervi della mano, secondaria
04.07.20 ↔	Altra resezione o asportazione di nervi intracranici	04.3X.45 ↔	Sutura interfascicolare di nervi del tronco, secondaria
04.07.30 ↔	Altra resezione o asportazione del tratto extracranico di nervi cranici	04.3X.46 ↔	Sutura interfascicolare di nervi della gamba (incl. plesso lombosacrale, inguine, pavimento pelvico), secondaria
04.07.40 ↔	Altra resezione o asportazione del plesso brachiale	04.3X.47 ↔	Sutura interfascicolare di nervi del piede, secondaria
04.07.41 ↔	Altra resezione o asportazione di nervi della spalla	04.3X.49 ↔	Sutura interfascicolare di altri nervi cranici e periferici, secondaria
04.07.42 ↔	Altra resezione o asportazione di nervi del braccio e della mano	04.3X.99 ↔	Suture di nervi cranici e periferici, altro
04.07.43 ↔	Altra resezione o asportazione di nervi del tronco e delle estremità inferiori	04.42.00 ↔	Altra decompressione di nervi cranici, NAS
04.07.99 ↔	Altra resezione o asportazione di nervi cranici e periferici, altro	04.42.10 ↔	Altra decompressione di nervi cranici, intracranica
04.08.00 ↔	Fenestrazione della guaina del nervo ottico, NAS	04.42.20 ↔	Altra decompressione di nervi cranici, extracranica
04.08.10 ↔	Altri interventi sul nervo ottico	04.42.99 ↔	Altra decompressione di nervi cranici, altro
04.08.99 ↔	Fenestrazione della guaina del nervo ottico, altro	04.43.00 ↔	Liberazione del tunnel carpale, NAS
04.2X.00 ↔	Distruzione di nervi cranici e periferici e di gangli, NAS	04.43.10 ↔	Liberazione del tunnel carpale, per via endoscopica
04.2X.10 ↔	Distruzione del tratto intracranico di nervi e gangli cranici	04.43.99 ↔	Liberazione del tunnel carpale, altro
04.2X.20 ↔	Distruzione del tratto extracranico di nervi cranici	04.44 ↔	Liberazione del tunnel tarsale
04.2X.30 ↔	Distruzione del plesso brachiale	04.49.00 ↔	Altre decompressioni di nervi periferici o di gangli o separazione di aderenze, NAS
04.2X.31 ↔	Distruzione di nervi della spalla	04.49.10 ↔	Altra decompressione o separazione di aderenze del plesso brachiale
04.2X.32 ↔	Distruzione di nervi del braccio e della mano	04.49.11 ↔	Altra decompressione o separazione di aderenze di nervi della spalla
04.2X.33 ↔	Distruzione di nervi del tronco e del plesso lombosacrale	04.49.12 ↔	Altra decompressione o separazione di aderenze di nervi del braccio
04.2X.34 ↔	Distruzione di nervi della gamba e del piede	04.49.13 ↔	Altra decompressione o separazione di aderenze di nervi della mano
04.2X.39 ↔	Distruzione di altri nervi o gangli periferici	04.49.14 ↔	Altra decompressione o separazione di aderenze del plesso lombosacrale, inguine e pavimento pelvico
04.2X.99 ↔	Distruzione di nervi cranici e periferici e di gangli, altro	04.49.15 ↔	Altra decompressione o separazione di aderenze di nervi della gamba
04.3X.00 ↔	Suture di nervi cranici e periferici, NAS	04.49.16 ↔	Altra decompressione o separazione di aderenze di nervi del piede
04.3X.10 ↔	Sutura epineurale del tratto extracranico di nervi cranici, primaria	04.49.99 ↔	Altra decompressione o separazione di aderenze di altri nervi periferici o gangli
04.3X.11 ↔	Sutura epineurale del plesso brachiale, primaria	04.51.00 ↔	Innesto di nervi cranici o periferici, NAS
04.3X.12 ↔	Sutura epineurale di nervi della spalla, primaria	04.51.09 ↔	Innesto di nervi cranici o periferici, altro
04.3X.13 ↔	Sutura epineurale di nervi del braccio, primaria	04.51.10 ↔	Innesto del tratto extracranico di nervi cranici
04.3X.14 ↔	Sutura epineurale di nervi della mano, primaria	04.51.11 ↔	Innesto del plesso brachiale e di nervi della spalla
04.3X.15 ↔	Sutura epineurale di nervi del tronco, primaria	04.51.12 ↔	Innesto di nervi del braccio e della mano
04.3X.16 ↔	Sutura epineurale di nervi della gamba (incl. plesso lombosacrale, inguine, pavimento pelvico), primaria	04.51.13 ↔	Innesto di nervi del tronco e delle estremità inferiori
04.3X.17 ↔	Sutura epineurale di nervi del piede, primaria	04.51.19 ↔	Innesto di altri nervi cranici o periferici
04.3X.19 ↔	Sutura epineurale di altri nervi cranici o periferici, primaria		
04.3X.20 ↔	Sutura epineurale del tratto extracranico di nervi cranici, secondaria		
04.3X.21 ↔	Sutura epineurale del plesso brachiale, secondaria		
04.3X.22 ↔	Sutura epineurale di nervi della spalla, secondaria		
04.3X.23 ↔	Sutura epineurale di nervi del braccio, secondaria		
04.3X.24 ↔	Sutura epineurale di nervi della mano, secondaria		
04.3X.25 ↔	Sutura epineurale di nervi del tronco, secondaria		

04.6X.00 ↔	Trasposizione di nervi cranici e periferici, NAS	04.79.20 ↔	Innesto e trasposizione di nervo con sutura interfascicolare
04.6X.10 ↔	Trasposizione del tratto extracranico di nervi cranici con sutura epineurale primaria	04.79.21 ↔	Innesto e trasposizione del tratto extracranico di nervi cranici con sutura interfascicolare
04.6X.11 ↔	Trasposizione del tratto extracranico di nervi cranici con sutura epineurale secondaria	04.79.22 ↔	Innesto e trasposizione del plesso brachiale con sutura interfascicolare
04.6X.12 ↔	Trasposizione del tratto extracranico di nervi cranici con sutura interfascicolare primaria e secondaria	04.79.23 ↔	Innesto e trasposizione di nervi della spalla con sutura interfascicolare
04.6X.20 ↔	Trasposizione del plesso brachiale con sutura epineurale primaria	04.79.24 ↔	Innesto e trasposizione di nervi del braccio e della mano con sutura interfascicolare
04.6X.21 ↔	Trasposizione del plesso brachiale con sutura epineurale secondaria	04.79.25 ↔	Innesto e trasposizione di nervi del tronco e delle estremità inferiori con sutura interfascicolare
04.6X.22 ↔	Trasposizione del plesso brachiale con sutura interfascicolare primaria	04.79.29 ↔	Innesto e trasposizione di nervo con sutura interfascicolare, altro
04.6X.23 ↔	Trasposizione del plesso brachiale con sutura interfascicolare secondaria	04.79.99 ↔	Altra neuroplastica, altro
04.6X.30 ↔	Trasposizione di nervi della spalla con sutura epineurale primaria e secondaria	04.93.10 ↔	Rimozione di elettrodo(i) di neurostimolatore periferico, elettrodo cilindrico, sistema a elettrodo singolo
04.6X.31 ↔	Trasposizione di nervi della spalla con sutura interfascicolare primaria e secondaria	04.93.11 ↔	Rimozione di elettrodo(i) di neurostimolatore periferico, elettrodo cilindrico, sistema a più elettrodi
04.6X.40 ↔	Trasposizione di nervi del braccio con sutura epineurale primaria	04.93.20 ↔	Rimozione di elettrodo(i) di neurostimolatore periferico, elettrodo piatto, sistema a elettrodo singolo
04.6X.41 ↔	Trasposizione di nervi del braccio con sutura epineurale secondaria	04.93.21 ↔	Rimozione di elettrodo(i) di neurostimolatore periferico, elettrodo piatto, sistema a più elettrodi
04.6X.42 ↔	Trasposizione di nervi del braccio con sutura interfascicolare primaria	04.93.40 ↔	Rimozione di elettrodo del nervo vago
04.6X.43 ↔	Trasposizione di nervi del braccio con sutura interfascicolare secondaria	04.93.99 ↔	Rimozione di elettrodo(i) di neurostimolatore periferico, altro
04.6X.50 ↔	Trasposizione di nervi del tronco e delle estremità inferiori con sutura epineurale primaria e secondaria	04.94.11 ↔	Revisione senza sostituzione di elettrodo(i) di neurostimolatore periferico, elettrodo cilindrico, sistema a elettrodo singolo
04.6X.51 ↔	Trasposizione di nervi del tronco e delle estremità inferiori con sutura interfascicolare primaria e secondaria	04.94.12 ↔	Revisione senza sostituzione di elettrodo(i) di neurostimolatore periferico, elettrodo cilindrico, sistema a più elettrodi
04.6X.60 ↔	Trasposizione di nervi della mano con sutura interfascicolare primaria e secondaria	04.94.13 ↔	Revisione senza sostituzione di elettrodo(i) di neurostimolatore periferico, elettrodo piatto, sistema a elettrodo singolo
04.6X.70 ↔	Trasposizione con neurolisi e decompressione del tratto extracranico di nervi cranici	04.94.14 ↔	Revisione senza sostituzione di elettrodo(i) di neurostimolatore periferico, elettrodo piatto, sistema a più elettrodi
04.6X.71 ↔	Trasposizione con neurolisi e decompressione del plesso brachiale o di nervi della spalla	04.94.15 ↔	Revisione senza sostituzione di elettrodo stimolatore del nervo vago
04.6X.72 ↔	Trasposizione con neurolisi e decompressione di nervi del braccio	04.94.99 ↔	Revisione senza sostituzione di elettrodo(i) di neurostimolatore periferico, altro
04.6X.73 ↔	Trasposizione con neurolisi e decompressione di nervi della mano	04.99.00 ↔	Altri interventi sui nervi cranici e periferici, NAS
04.6X.74 ↔	Trasposizione con neurolisi e decompressione di nervi del tronco e delle estremità inferiori	04.99.10 ↔	Impianto o sostituzione di neuroprotesi periferica
04.6X.75 ↔	Trasposizione di altri nervi cranici e periferici (incl. neurolisi, decompressione, sutura epineurale e interfascicolare)	04.99.11 ↔	Revisione senza sostituzione di neuroprotesi periferica
04.6X.99 ↔	Trasposizione di nervi cranici e periferici, altro	04.99.12 ↔	Rimozione di neuroprotesi periferica
04.71 ↔	Anastomosi ipoglosso-facciale	04.99.99 ↔	Altri interventi sui nervi cranici e periferici, altro
04.72 ↔	Anastomosi accessorio-facciale	05.0 ↔	Sezione di nervo o ganglio simpatico
04.73 ↔	Anastomosi accessorio-ipoglosso	05.21 ↔	Gangliectomia sfenopalatina
04.74.00 ↔	Altre anastomosi di nervi cranici o periferici, NAS	05.22 ↔	Simpatectomia cervicale
04.74.10 ↔	Anastomosi fascio-fasciale di nervo	05.23 ↔	Simpatectomia lombare
04.74.11 ↔	Anastomosi intercosto-fascicolare di nervo	05.24 ↔	Simpatectomia presacrale
04.74.99 ↔	Altre anastomosi di nervi cranici o periferici, altro	05.25 ↔	Simpatectomia periarteriosa
04.75 ↔	Revisione di pregressa ricostruzione di nervi cranici e periferici	05.26 ↔	Simpatectomia toracica
04.76 ↔	Riparazione di lesioni traumatiche di vecchia data di nervi cranici e periferici	05.29 ↔	Altre simpatectomie e gangliectomie
04.79.10 ↔	Innesto e trasposizione del tratto extracranico di nervi cranici con sutura epineurale	05.81 ↔	Riparazione di nervo o ganglio simpatico
04.79.11 ↔	Innesto e trasposizione del plesso brachiale con sutura epineurale	05.89 ↔	Altri interventi su nervi o gangli simpatici
04.79.12 ↔	Innesto e trasposizione di nervi della spalla con sutura epineurale	05.9 ↔	Altri interventi sul sistema nervoso
04.79.13 ↔	Innesto e trasposizione di nervi del braccio e della mano con sutura epineurale	29.92 ↔	Sezione del nervo glossofaringeo
04.79.14 ↔	Innesto e trasposizione di nervi del tronco e delle estremità inferiori con sutura epineurale	31.91 ↔	Sezione del nervo laringeo
04.79.19 ↔	Innesto e trasposizione del tratto extracranico di nervi cranici con sutura epineurale, altro	33.31 ↔	Distruzione del nervo frenico per collassamento del polmone
		38.04.00 ↔	Incisione dell'aorta, NAS
		38.04.10 ↔	Incisione dell'aorta ascendente e dell'arco aortico
		38.04.20 ↔	Incisione dell'aorta discendente
		38.04.30 ↔	Incisione dell'aorta addominale
		38.04.99 ↔	Incisione dell'aorta, altro
		38.05.00 ↔	Incisione di altri vasi toracici, NAS

38.05.10 ↔	Incisione di altre arterie toraciche	38.33.22 ↔	Resezione di altre vene profonde dell'arto superiore con anastomosi
38.05.20 ↔	Incisione di vene toraciche, NAS	38.33.23 ↔	Resezione di vene superficiali dell'arto superiore con anastomosi
38.05.21 ↔	Incisione di vene toraciche profonde	38.33.99 ↔	Resezione di vasi dell'arto superiore, altro
38.05.29 ↔	Incisione di vene toraciche, altro	38.34.00 ↔	Resezione dell'aorta con anastomosi, NAS
38.05.99 ↔	Incisione di altri vasi toracici, altro	38.34.10 ↔	Resezione dell'aorta ascendente e dell'arco aortico con anastomosi
38.06.00 ↔	Incisione di arterie addominali, NAS	38.34.20 ↔	Resezione dell'aorta discendente con anastomosi
38.06.10 ↔	Incisione di arterie viscerali, NAS	38.34.30 ↔	Resezione dell'aorta addominale con anastomosi
38.06.11 ↔	Incisione del tronco celiaco	38.34.99 ↔	Resezione dell'aorta con anastomosi, altro
38.06.12 ↔	Incisione dell'arteria gastrica	38.35.00 ↔	Resezione di vasi toracici con anastomosi, NAS
38.06.13 ↔	Incisione dell'arteria epatica	38.35.10 ↔	Resezione di arterie toraciche con anastomosi, NAS
38.06.14 ↔	Incisione dell'arteria splenica	38.35.11 ↔	Resezione dell'arteria succlavia con anastomosi
38.06.15 ↔	Incisione dell'arteria renale	38.35.12 ↔	Resezione del tronco brachiocefalico con anastomosi
38.06.16 ↔	Incisione dell'arteria mesenterica	38.35.13 ↔	Resezione dell'arteria polmonare con anastomosi
38.06.17 ↔	Incisione dell'arteria lombare	38.35.19 ↔	Resezione di arterie toraciche con anastomosi, altro
38.06.18 ↔	Incisione dell'arteria iliaca	38.35.20 ↔	Resezione di vene toraciche con anastomosi, NAS
38.06.19 ↔	Incisione di arterie viscerali, altro	38.35.21 ↔	Resezione della vena polmonare con anastomosi
38.06.99 ↔	Incisione di arterie addominali, altro	38.35.22 ↔	Resezione della vena succlavia con anastomosi
38.07.00 ↔	Incisione di vene addominali, NAS	38.35.23 ↔	Resezione della vena cava superiore con anastomosi
38.07.10 ↔	Incisione di vene addominali profonde, NAS	38.35.28 ↔	Resezione di vene toraciche e altre vene profonde con anastomosi
38.07.11 ↔	Incisione della vena cava inferiore	38.35.29 ↔	Resezione di vene toraciche con anastomosi, altro
38.07.12 ↔	Incisione della vena iliaca	38.35.99 ↔	Resezione di vasi toracici con anastomosi, altro
38.07.19 ↔	Incisione di vene addominali profonde, altro	38.36.00 ↔	Resezione di arterie addominali con anastomosi, NAS
38.07.99 ↔	Incisione di vene addominali, altro	38.36.10 ↔	Resezione di arterie viscerali con anastomosi, NAS
38.12 ↔	Enderteriectomia di altri vasi del capo e del collo	38.36.11 ↔	Resezione del tronco celiaco con anastomosi
38.13 ↔	Enderteriectomia di vasi dell'arto superiore	38.36.12 ↔	Resezione dell'arteria gastrica con anastomosi
38.14.10 ↔	Enderteriectomia dell'aorta ascendente e dell'arco aortico	38.36.13 ↔	Resezione dell'arteria epatica con anastomosi
38.14.20 ↔	Enderteriectomia dell'aorta discendente	38.36.14 ↔	Resezione dell'arteria splenica con anastomosi
38.14.30 ↔	Enderteriectomia dell'aorta addominale	38.36.15 ↔	Resezione dell'arteria renale con anastomosi
38.14.99 ↔	Enderteriectomia dell'aorta, altro	38.36.16 ↔	Resezione dell'arteria mesenterica
38.15.10 ↔	Enderteriectomia dell'arteria succlavia	38.36.17 ↔	Resezione dell'arteria iliaca con anastomosi
38.15.20 ↔	Enderteriectomia del tronco brachiocefalico	38.36.19 ↔	Resezione di arterie viscerali con anastomosi, altro
38.15.30 ↔	Enderteriectomia dell'arteria polmonare	38.36.99 ↔	Resezione di arterie addominali con anastomosi, altro
38.15.40 ↔	Enderteriectomia della vena polmonare	38.37.00 ↔	Resezione di vene addominali con anastomosi, NAS
38.15.99 ↔	Enderteriectomia di altri vasi toracici, altro	38.37.10 ↔	Resezione di vene addominali profonde con anastomosi, NAS
38.16.09 ↔	Enderteriectomia e endoflebectomia dei vasi addominali, altro	38.37.11 ↔	Resezione della vena cava inferiore con anastomosi
38.16.11 ↔	Enderteriectomia del tronco celiaco	38.37.12 ↔	Resezione della vena iliaca con anastomosi
38.16.12 ↔	Enderteriectomia dell'arteria gastrica	38.37.19 ↔	Resezione di vene addominali profonde con anastomosi, altro
38.16.13 ↔	Enderteriectomia dell'arteria epatica	38.37.99 ↔	Resezione di vene addominali con anastomosi, altro
38.16.14 ↔	Enderteriectomia dell'arteria splenica	38.38.00 ↔	Resezione di arterie dell'arto inferiore con anastomosi, NAS
38.16.15 ↔	Enderteriectomia dell'arteria renale	38.38.10 ↔	Resezione dell'arteria femorale (comune) (superficiale) con anastomosi
38.16.16 ↔	Enderteriectomia dell'arteria mesenterica	38.38.11 ↔	Resezione dell'arteria femorale profonda con anastomosi
38.16.17 ↔	Enderteriectomia dell'arteria lombare	38.38.12 ↔	Resezione dell'arteria poplitea con anastomosi
38.16.18 ↔	Enderteriectomia dell'arteria iliaca	38.38.99 ↔	Resezione di arterie dell'arto inferiore con anastomosi, altro
38.16.21 ↔	Endoflebectomia alla vena iliaca	38.39.00 ↔	Resezione di vene dell'arto inferiore con anastomosi, NAS
38.18.09 ↔	Enderteriectomia e endoflebectomia dei vasi dell'arto inferiore, altro	38.39.10 ↔	Resezione di vene dell'arto inferiore con anastomosi, vene profonde
38.18.10 ↔	Enderteriectomia dell'arteria femorale (comune) (superficiale)	38.39.99 ↔	Resezione di vene dell'arto inferiore con anastomosi, altro
38.18.11 ↔	Enderteriectomia dell'arteria femorale profonda	38.42 ↔	Resezione di altri vasi del capo e collo con sostituzione
38.18.12 ↔	Enderteriectomia dell'arteria poplitea	38.43.00 ↔	Resezione di vasi dell'arto superiore con sostituzione, NAS
38.18.21 ↔	Endoflebectomia alla vena femorale	38.43.10 ↔	Resezione di arterie dell'arto superiore con sostituzione, NAS
38.32.10 ↔	Resezione di arterie extracraniche del capo e del collo con anastomosi	38.43.11 ↔	Resezione dell'arteria ascellare con sostituzione
38.32.21 ↔	Resezione della vena giugulare con anastomosi	38.43.20 ↔	Resezione di vene dell'arto superiore con sostituzione, NAS
38.32.22 ↔	Resezione di vene extracraniche superficiali del capo e del collo con anastomosi	38.43.21 ↔	Resezione della vena ascellare con sostituzione
38.32.99 ↔	Resezione di altri vasi del capo e del collo con anastomosi, altro		
38.33.00 ↔	Resezione di vasi dell'arto superiore, NAS		
38.33.10 ↔	Resezione di arterie dell'arto superiore con anastomosi, NAS		
38.33.11 ↔	Resezione di arterie del braccio con anastomosi		
38.33.12 ↔	Resezione dell'arteria ulnare con anastomosi		
38.33.13 ↔	Resezione di altre arterie dell'avambraccio con anastomosi		
38.33.14 ↔	Resezione di arterie della mano con anastomosi		
38.33.20 ↔	Resezione di vene dell'arto superiore con anastomosi, NAS		
38.33.21 ↔	Resezione della vena ascellare con anastomosi		

38.43.28 ↔	Resezione di altre vene profonde dell'arto superiore con sostituzione	38.55 ↔	Legatura e stripping di vene varicose toraciche
38.43.29 ↔	Resezione di vene dell'arto superiore con sostituzione, altro	38.57 ↔	Legatura e stripping di vene varicose addominali
38.43.99 ↔	Resezione di vasi dell'arto superiore con sostituzione, altro	38.59.00 ↔	Legatura e stripping di vene varicose dell'arto inferiore, NAS
38.44.00 ↔	Resezione dell'aorta addominale con sostituzione, NAS	38.59.10 ↔	Legatura, asportazione e stripping di vene varicose e vene perforanti dell'arto inferiore (quale intervento indipendente)
38.44.10 ↔	Resezione dell'aorta addominale con sostituzione, surrenale	38.59.20 ↔	Crossectomia e stripping di vene varicose dell'arto inferiore, NAS
38.44.11 ↔	Resezione dell'aorta addominale con sostituzione, infra-renale	38.59.21 ↔	Crossectomia e stripping, vena safena magna
38.44.12 ↔	Resezione dell'aorta addominale con sostituzione, iuxtarenale	38.59.22 ↔	Crossectomia e stripping, vena safena parva
38.44.99 ↔	Resezione dell'aorta addominale con sostituzione, altro	38.59.23 ↔	Crossectomia e stripping, vena safena magna e parva
38.45.00 ↔	Resezione di vasi toracici con sostituzione, NAS	38.59.30 ↔	Crossectomia (isolata), NAS
38.45.10 ↔	Resezione dell'aorta toracica con sostituzione, NAS	38.59.31 ↔	Crossectomia (isolata), vena safena magna
38.45.12 ↔	Resezione dell'aorta toracica con sostituzione	38.59.32 ↔	Crossectomia (isolata), vena safena parva
38.45.13 ↔	Resezione dell'aorta toracoaddominale con sostituzione	38.59.33 ↔	Crossectomia (isolata), vena safena magna e parva
38.45.14 ↔	Resezione dell'aorta toracica con sostituzione con protesi ibrida	38.59.40 ↔	Terapia laser locale di vene varicose
38.45.15 ↔	Resezione dell'aorta ascendente con sostituzione	38.59.50 ↔	Terapia endoluminale di varici
38.45.16 ↔	Resezione dell'arco aortico con sostituzione	38.59.51 ↔	Terapia laser endovenosa di varici [EVLV]
38.45.17 ↔	Resezione dell'aorta ascendente nonché dell'arco aortico con sostituzione	38.59.52 ↔	Ablazione endovenosa a radiofrequenza di varici
38.45.19 ↔	Resezione dell'aorta toracica con sostituzione, altro	38.59.59 ↔	Terapia endoluminale di varici, altro
38.45.20 ↔	Resezione di altre arterie toraciche con sostituzione, NAS	38.59.99 ↔	Legatura e stripping di vene varicose dell'arto inferiore, altro
38.45.21 ↔	Resezione dell'arteria polmonare con sostituzione	38.64.00 ↔	Altra asportazione dell'aorta, NAS
38.45.22 ↔	Resezione del tronco brachiocefalico con sostituzione	38.64.10 ↔	Altra asportazione dell'aorta toracica
38.45.29 ↔	Resezione di altre arterie toraciche con sostituzione	38.64.20 ↔	Altra asportazione dell'aorta addominale
38.45.30 ↔	Resezione di vene toraciche con sostituzione, NAS	38.64.99 ↔	Altra asportazione dell'aorta, altro
38.45.31 ↔	Resezione della vena cava superiore con sostituzione	38.65.10 ↔	Altra asportazione di arterie toraciche
38.45.38 ↔	Resezione di altre vene toraciche profonde con sostituzione	38.65.20 ↔	Altra asportazione di vene toraciche, NAS
38.45.39 ↔	Resezione di vene toraciche con sostituzione, altro	38.65.21 ↔	Altra asportazione della vena cava superiore
38.45.99 ↔	Resezione di vasi toracici con sostituzione, altro	38.65.22 ↔	Altra asportazione di altre vene toraciche profonde
38.46 ↔	Resezione di arterie addominali con sostituzione	38.65.29 ↔	Altra asportazione di vene toraciche, altro
38.47.00 ↔	Resezione di vene addominali con sostituzione, NAS	38.65.99 ↔	Altra asportazione di vasi toracici, altro
38.47.10 ↔	Resezione di vene addominali profonde con sostituzione, NAS	38.66.00 ↔	Altra asportazione di arterie addominali, NAS
38.47.11 ↔	Resezione della vena cava inferiore con sostituzione	38.66.10 ↔	Altra asportazione di arterie viscerali, NAS
38.47.12 ↔	Resezione della vena iliaca con sostituzione	38.66.11 ↔	Altra asportazione del tronco celiaco
38.47.19 ↔	Resezione di vene addominali profonde con sostituzione, altro	38.66.12 ↔	Altra asportazione dell'arteria gastrica
38.47.99 ↔	Resezione di vene addominali con sostituzione, altro	38.66.13 ↔	Altra asportazione dell'arteria epatica
38.48.00 ↔	Resezione di arterie dell'arto inferiore con sostituzione, NAS	38.66.14 ↔	Altra asportazione dell'arteria splenica
38.48.10 ↔	Resezione dell'arteria femorale (comune) (superficiale) con sostituzione	38.66.15 ↔	Altra asportazione dell'arteria renale
38.48.11 ↔	Resezione dell'arteria femorale profonda con sostituzione	38.66.16 ↔	Altra asportazione dell'arteria mesenterica
38.48.12 ↔	Resezione dell'arteria poplitea con sostituzione	38.66.17 ↔	Altra asportazione dell'arteria lombare
38.48.13 ↔	Resezione di arterie della gamba con sostituzione	38.66.18 ↔	Altra asportazione dell'arteria iliaca
38.48.99 ↔	Resezione di arterie dell'arto inferiore con sostituzione, altro	38.66.19 ↔	Altra asportazione di arterie viscerali, altro
38.49.00 ↔	Resezione di vene dell'arto inferiore con sostituzione, NAS	38.66.99 ↔	Altra asportazione di arterie addominali, altro
38.49.10 ↔	Resezione di vene profonde dell'arto inferiore con sostituzione	38.67.00 ↔	Altra asportazione di vene addominali, NAS
38.49.99 ↔	Resezione di vene dell'arto inferiore con sostituzione, altro	38.67.10 ↔	Altra asportazione di vene addominali profonde, NAS
38.50 ↔	Legatura e stripping di vene varicose, sede non specificata	38.67.11 ↔	Altra asportazione della vena cava inferiore
38.52 ↔	Legatura e stripping di vene varicose di altri vasi del capo e del collo	38.67.12 ↔	Altra asportazione della vena iliaca
38.53 ↔	Legatura e stripping di vene varicose dell'arto superiore	38.67.19 ↔	Altra asportazione di vene addominali profonde, altro
		38.67.99 ↔	Altra asportazione di vene addominali, altro
		38.68.00 ↔	Altra asportazione di arterie dell'arto inferiore, NAS
		38.68.10 ↔	Altra asportazione di arterie della coscia
		38.68.20 ↔	Altra asportazione di arterie della gamba e del piede
		38.68.99 ↔	Altra asportazione di arterie dell'arto inferiore, altro
		38.69 ↔	Altra asportazione di vene dell'arto inferiore
		38.7X.10 ↔	Interruzione della vena cava, chirurgica a cielo aperto, NAS
		38.7X.11 ↔	Inserzione di filtri antiemboli nella vena cava, chirurgica a cielo aperto
		38.7X.12 ↔	Rimozione di filtri antiemboli dalla vena cava, chirurgica a cielo aperto
		38.7X.13 ↔	Legatura o plicatura della vena cava, chirurgica a cielo aperto
		38.7X.19 ↔	Interruzione della vena cava, chirurgica a cielo aperto, altro
		38.82.00 ↔	Altra occlusione chirurgica di vasi del capo e del collo, NAS

38.82.10 ↔	Altra occlusione chirurgica di arterie extracraniche del capo e del collo	39.11.13 ↔	Confezione di shunt portosistemico, impiego di stent
38.82.20 ↔	Altra occlusione chirurgica di vene extracraniche del capo e del collo	39.11.21 ↔	Revisione di shunt portosistemico, occlusione percutanea
38.82.21 ↔	Altra occlusione chirurgica della vena giugulare	39.11.22 ↔	Revisione di shunt portosistemico, posa di stent
38.82.22 ↔	Altra occlusione chirurgica di altre vene extracraniche profonde del capo e del collo	39.11.23 ↔	Revisione di shunt portosistemico, impiego di trombolisi e trombectomia percutanea
38.82.29 ↔	Altra occlusione chirurgica di vene extracraniche del capo e del collo, altro	39.11.24 ↔	Revisione di shunt portosistemico, riduzione percutanea di shunt portosistemico esistente
38.82.99 ↔	Altra occlusione chirurgica di vasi del capo e del collo, altro	39.11.99 ↔	Confezione e revisione di shunt portosistemico, TIPS, altro
38.83.11 ↔	Altra occlusione chirurgica di arterie della mano	39.19 ↔	Shunt venoso intraaddominale, altro
38.83.19 ↔	Altra occlusione chirurgica di altre arterie dell'arto superiore	39.22.11 ↔	Bypass: carotide-carotide
38.83.21 ↔	Altra occlusione chirurgica di vene profonde dell'arto superiore, NAS	39.22.12 ↔	Bypass: carotide-vertebrale
38.84.00 ↔	Altra occlusione chirurgica dell'aorta, NAS	39.22.13 ↔	Bypass: carotide-succlavia
38.84.10 ↔	Altra occlusione chirurgica dell'aorta toracica	39.22.14 ↔	Bypass: carotide-aorta
38.84.20 ↔	Altra occlusione chirurgica dell'aorta addominale	39.22.19 ↔	Bypass carotideo, altro
38.84.31 ↔	Legatura del dotto arterioso pervio	39.22.21 ↔	Bypass: succlavia all'aorta
38.84.99 ↔	Altra occlusione chirurgica dell'aorta, altro	39.22.29 ↔	Bypass dell'arteria succlavia, altro
38.85.00 ↔	Altra occlusione chirurgica di altri vasi toracici, NAS	39.22.99 ↔	Bypass aorto-succlavio-carotideo, altro
38.85.11 ↔	Altra occlusione chirurgica dell'arteria succlavia	39.23 ↔	Altro shunt o bypass vascolare intratoracico
38.85.12 ↔	Altra occlusione chirurgica dell'arteria polmonare	39.24 ↔	Bypass aorto-renale
38.85.13 ↔	Altra occlusione chirurgica del tronco brachiocefalico	39.25.00 ↔	Bypass aorto-iliaco-femorale, NAS
38.85.21 ↔	Altra occlusione chirurgica della vena cava superiore	39.25.10 ↔	Bypass aorto-iliaco-femorale, aortico, NAS
38.85.22 ↔	Altra occlusione chirurgica della vena polmonare	39.25.11 ↔	Bypass aorto-iliaco
38.85.23 ↔	Altra occlusione chirurgica della vena succlavia	39.25.12 ↔	Bypass aorto-femorale
38.85.99 ↔	Altra occlusione chirurgica di altri vasi toracici, altro	39.25.13 ↔	Bypass aorto-popliteo
38.86.00 ↔	Altra occlusione chirurgica di arterie addominali, NAS	39.25.14 ↔	Bypass aorto-crutale
38.86.10 ↔	Altra occlusione chirurgica di arterie viscerali, NAS	39.25.19 ↔	Bypass aorto-iliaco-femorale, aortico, altro
38.86.11 ↔	Altra occlusione chirurgica del tronco celiaco	39.25.20 ↔	Bypass ilio-femorale, NAS
38.86.12 ↔	Altra occlusione chirurgica dell'arteria gastrica	39.25.21 ↔	Bypass ilio-iliaco
38.86.13 ↔	Altra occlusione chirurgica dell'arteria epatica	39.25.22 ↔	Bypass ilio-femorale
38.86.14 ↔	Altra occlusione chirurgica dell'arteria splenica	39.25.23 ↔	Bypass ilio-popliteo
38.86.15 ↔	Altra occlusione chirurgica dell'arteria renale	39.25.24 ↔	Bypass ilio-crutale
38.86.16 ↔	Altra occlusione chirurgica dell'arteria mesenterica	39.25.29 ↔	Bypass ilio-femorale, altro
38.86.17 ↔	Altra occlusione chirurgica dell'arteria iliaca	39.25.30 ↔	Bypass otturatorio (extraanatomico)
38.86.19 ↔	Altra occlusione chirurgica di arterie viscerali, altro	39.25.99 ↔	Bypass aorto-iliaco-femorale, altro
38.86.99 ↔	Altra occlusione chirurgica di arterie addominali, altro	39.26.00 ↔	Altri shunt o bypass vascolari intraaddominali, NAS
38.87.00 ↔	Altra occlusione chirurgica di vene addominali, NAS	39.26.10 ↔	Altri shunt o bypass vascolari intraaddominali, arterie viscerali
38.87.10 ↔	Altra occlusione chirurgica di vene addominali profonde, NAS	39.26.11 ↔	Altri shunt o bypass vascolari intraaddominali, aorta
38.87.11 ↔	Altra occlusione chirurgica della vena cava inferiore	39.26.12 ↔	Altri shunt o bypass vascolari intraaddominali, arteria renale
38.87.12 ↔	Altra occlusione chirurgica della vena iliaca comune e iliaca interna	39.26.19 ↔	Altri shunt o bypass vascolari intraaddominali, altre arterie viscerali
38.87.19 ↔	Altra occlusione chirurgica di vene addominali profonde, altro	39.26.99 ↔	Altri shunt o bypass vascolari intraaddominali, altro
38.87.99 ↔	Altra occlusione chirurgica di vene addominali, altro	39.28 ↔	Bypass vascolare extracranico-intracranico (EC-IC)
39.0X.00 ↔	Shunt arterioso sistemico-polmonare, NAS	39.29.00 ↔	Altri shunt o bypass vascolari (periferici), NAS
39.0X.10 ↔	Anastomosi succlavia-polmonare (Blalock-Taussig)	39.29.10 ↔	Shunt o bypass vascolari di arterie dell'arto inferiore, NAS
39.0X.11 ↔	Anastomosi aorta-polmonare destra (Waterston-Cooley)	39.29.11 ↔	Shunt o bypass vascolari femoro-femorale
39.0X.12 ↔	Anastomosi aorta discendente-polmonare sinistra (Potts-Smith)	39.29.12 ↔	Shunt o bypass vascolari femoro-popliteo
39.0X.13 ↔	Anastomosi polmonare sinistra-polmonare destra	39.29.13 ↔	Shunt o bypass vascolari femoro-crutale
39.0X.20 ↔	Shunt protesico polmonare-aorta, centrale	39.29.14 ↔	Shunt o bypass vascolari femoro-pedidio
39.0X.21 ↔	Shunt protesico polmonare-aorta, periferico	39.29.15 ↔	Shunt o bypass vascolari popliteo-crutale e popliteo-pedidio
39.0X.23 ↔	Banding dell'arteria polmonare	39.29.16 ↔	Shunt o bypass vascolari di arterie della gamba e del piede
39.0X.24 ↔	Shunt arterioso sistemico-polmonare, intervento di Damus-Kay-Stansel	39.29.19 ↔	Shunt o bypass vascolari di arterie dell'arto inferiore, altro
39.0X.99 ↔	Shunt arterioso sistemico-polmonare, altro	39.29.20 ↔	Shunt o bypass vascolari di arterie dell'arto superiore
39.10 ↔	Shunt venoso intraaddominale, NAS	39.29.30 ↔	Altri shunt o bypass vascolari (periferici), extraanatomici, NAS
39.11.00 ↔	Confezione e revisione di shunt portosistemico, TIPS, NAS	39.29.31 ↔	Shunt o bypass vascolare succlavia-femorale
39.11.11 ↔	Confezione di shunt portosistemico, impiego di angioplastica percutanea (con palloncino)	39.29.32 ↔	Shunt o bypass vascolare axillo-femorale
39.11.12 ↔	Confezione di shunt portosistemico, trombolisi e trombectomia percutanea	39.29.33 ↔	Bypass crossover femoro-femorale
		39.29.39 ↔	Altri shunt o bypass vascolari (periferici), extraanatomici, altro
		39.29.40 ↔	Shunt o bypass vascolari di vene
		39.29.80 ↔	Shunt temporaneo intraoperatorio, NAS
		39.29.81 ↔	Shunt temporaneo intraoperatorio, arterio-arterioso
		39.29.82 ↔	Shunt temporaneo intraoperatorio, arteriovenoso

39.29.89 ↔	Shunt temporaneo intraoperatorio, altro	39.56.21 ↔	Riparazione di arterie dell'arto superiore con patch tissutale
39.29.99 ↔	Altri shunt o bypass vascolari (periferici), altro	39.56.22 ↔	Riparazione della vena succlavia, vena ascellare e vena brachiocefalica con patch tissutale
39.2A ↔	Bypass vascolare intracranico-intracranico	39.56.23 ↔	Riparazione di altre vene profonde dell'arto superiore con patch tissutale
39.31.10 ↔	Sutura di arteria del capo e del collo, NAS	39.56.29 ↔	Riparazione di vasi dell'arto superiore con patch tissutale, altro
39.31.11 ↔	Sutura di arteria intracranica	39.56.30 ↔	Riparazione di vasi toracici con patch tissutale, NAS
39.31.19 ↔	Sutura di arteria del capo e del collo, altro	39.56.31 ↔	Riparazione dell'aorta toracica con patch tissutale
39.31.20 ↔	Sutura di arteria del braccio, NAS	39.56.32 ↔	Riparazione della vena polmonare con patch tissutale
39.31.21 ↔	Sutura dell'arteria ascellare	39.56.33 ↔	Riparazione della vena cava superiore con patch tissutale
39.31.22 ↔	Sutura dell'arteria brachiale	39.56.39 ↔	Riparazione di vasi toracici con patch tissutale, altro
39.31.29 ↔	Sutura di arteria del braccio, altro	39.56.40 ↔	Riparazione di arterie addominali con patch tissutale, NAS
39.31.30 ↔	Sutura di arteria dell'avambraccio	39.56.41 ↔	Riparazione dell'aorta addominale con patch tissutale
39.31.40 ↔	Sutura di arteria della mano	39.56.42 ↔	Riparazione del tronco celiaco con patch tissutale
39.31.50 ↔	Sutura di arteria dell'arto inferiore	39.56.43 ↔	Riparazione dell'arteria gastrica con patch tissutale
39.31.60 ↔	Sutura dell'aorta, NAS	39.56.44 ↔	Riparazione dell'arteria epatica con patch tissutale
39.31.61 ↔	Sutura dell'aorta toracica	39.56.45 ↔	Riparazione dell'arteria splenica con patch tissutale
39.31.62 ↔	Sutura dell'aorta addominale	39.56.46 ↔	Riparazione dell'arteria renale con patch tissutale
39.31.69 ↔	Sutura dell'aorta, altro	39.56.47 ↔	Riparazione dell'arteria mesenterica con patch tissutale
39.31.70 ↔	Sutura di altre arterie toraciche, NAS	39.56.48 ↔	Riparazione dell'arteria iliaca con patch tissutale
39.31.71 ↔	Sutura dell'arteria polmonare	39.56.49 ↔	Riparazione di arterie addominali con patch tissutale, altro
39.31.72 ↔	Sutura del tronco brachiocefalico	39.56.50 ↔	Riparazione di vene addominali con patch tissutale, NAS
39.31.73 ↔	Sutura dell'arteria succlavia	39.56.51 ↔	Riparazione della vena cava inferiore con patch tissutale
39.31.79 ↔	Sutura di arterie toraciche, altro	39.56.52 ↔	Riparazione della vena iliaca con patch tissutale
39.31.80 ↔	Sutura di arterie addominali, NAS	39.56.59 ↔	Riparazione di vene addominali con patch tissutale, altro
39.31.81 ↔	Sutura del tronco celiaco	39.56.60 ↔	Riparazione di vasi dell'arto inferiore con patch tissutale, NAS
39.31.82 ↔	Sutura dell'arteria gastrica	39.56.61 ↔	Riparazione di arterie dell'arto inferiore con patch tissutale
39.31.83 ↔	Sutura dell'arteria epatica	39.56.62 ↔	Riparazione della vena femorale e vena poplitea con patch tissutale
39.31.84 ↔	Sutura dell'arteria splenica	39.56.63 ↔	Riparazione di altre vene profonde dell'arto inferiore con patch tissutale
39.31.85 ↔	Sutura dell'arteria renale	39.56.64 ↔	Riparazione di vene superficiali della coscia con patch tissutale
39.31.86 ↔	Sutura dell'arteria mesenterica	39.56.69 ↔	Riparazione di vasi dell'arto inferiore con patch tissutale, altro
39.31.87 ↔	Sutura dell'arteria lombare	39.56.99 ↔	Riparazione di vaso sanguigno con patch tissutale, altro
39.31.88 ↔	Sutura dell'arteria iliaca	39.57.00 ↔	Riparazione di vaso sanguigno con patch sintetico, NAS
39.31.89 ↔	Sutura di arterie addominali, altro	39.57.11 ↔	Riparazione di vasi intracranici con patch sintetico
39.32.11 ↔	Sutura di vena intracranica	39.57.12 ↔	Riparazione di arterie extracraniche del capo e del collo con patch sintetico
39.32.19 ↔	Sutura di vena del capo e del collo, altro	39.57.13 ↔	Riparazione della vena giugulare con patch sintetico
39.32.30 ↔	Sutura di vena toracica, NAS	39.57.19 ↔	Riparazione di vaso sanguigno del capo e del collo con patch sintetico, altro
39.32.31 ↔	Sutura della vena cava superiore	39.57.20 ↔	Riparazione di vasi dell'arto superiore con patch sintetico, NAS
39.32.32 ↔	Sutura della vena brachiocefalica	39.57.21 ↔	Riparazione di arterie dell'arto superiore con patch sintetico
39.32.39 ↔	Sutura di vena toracica, altro	39.57.22 ↔	Riparazione della vena succlavia, vena ascellare e vena brachiocefalica con patch sintetico
39.32.40 ↔	Sutura di vena addominale, NAS	39.57.23 ↔	Riparazione di altre vene profonde dell'arto superiore con patch sintetico
39.32.41 ↔	Sutura della vena cava inferiore	39.57.29 ↔	Riparazione di vasi dell'arto superiore con patch sintetico, altro
39.32.42 ↔	Sutura della vena iliaca comune e iliaca esterna	39.57.30 ↔	Riparazione di vaso toracico con patch sintetico, NAS
39.49.10 ↔	Revisione di anastomosi vascolare	39.57.31 ↔	Riparazione dell'aorta toracica con patch sintetico
39.49.30 ↔	Sostituzione di condotto cardiaco	39.57.32 ↔	Riparazione della vena polmonare con patch sintetico
39.52.00 ↔	Altra riparazione di aneurismi, NAS		
39.52.11 ↔	Altra riparazione di aneurismi di vasi intracranici		
39.52.19 ↔	Altra riparazione di aneurismi di vasi del capo e del collo, altro		
39.52.20 ↔	Altra riparazione di aneurismi dell'aorta, NAS		
39.52.21 ↔	Altra riparazione chirurgica a cielo aperto di aneurismi dell'aorta ascendente, dell'arco aortico e dell'aorta toracica		
39.52.22 ↔	Altra riparazione chirurgica a cielo aperto di aneurismi dell'aorta addominale		
39.52.29 ↔	Altra riparazione di aneurismi dell'aorta, altro		
39.53 ↔	Riparazione di fistola arteriovenosa		
39.54.00 ↔	Intervento di dissezione dell'aorta (re-entry), NAS		
39.54.10 ↔	Intervento di dissezione dell'aorta (re-entry), aorta toracica		
39.54.20 ↔	Intervento di dissezione dell'aorta (re-entry), aorta addominale		
39.54.99 ↔	Intervento di dissezione dell'aorta (re-entry), altro		
39.55 ↔	Reimpianto di vaso renale aberrante		
39.56.00 ↔	Riparazione di vaso sanguigno con patch tissutale, NAS		
39.56.11 ↔	Riparazione di vasi intracranici con patch tissutale		
39.56.12 ↔	Riparazione della vena giugulare con patch tissutale		
39.56.19 ↔	Riparazione di vaso sanguigno del capo e del collo con patch tissutale, altro		
39.56.20 ↔	Riparazione di vasi dell'arto superiore con patch tissutale, NAS		

39.57.33 ↔	Riparazione della vena cava superiore con patch sintetico	39.59.69 ↔	Altra riparazione di arterie addominali, altro
39.57.39 ↔	Riparazione di vaso toracico con patch sintetico, altro	39.59.70 ↔	Altra riparazione di vene addominali, NAS
39.57.40 ↔	Riparazione di arterie addominali con patch sintetico, NAS	39.59.71 ↔	Altra riparazione della vena cava inferiore
39.57.41 ↔	Riparazione dell'aorta addominale con patch sintetico	39.59.72 ↔	Altra riparazione della vena iliaca
39.57.42 ↔	Riparazione del tronco celiaco con patch sintetico	39.59.79 ↔	Altra riparazione di vene addominali, altro
39.57.43 ↔	Riparazione dell'arteria gastrica con patch sintetico	39.59.80 ↔	Altra riparazione di vasi dell'arto inferiore, NAS
39.57.44 ↔	Riparazione dell'arteria epatica con patch sintetico	39.59.81 ↔	Altra riparazione di arterie dell'arto inferiore
39.57.45 ↔	Riparazione dell'arteria splenica con patch sintetico	39.59.82 ↔	Altra riparazione della vena femorale
39.57.46 ↔	Riparazione dell'arteria renale con patch sintetico	39.59.83 ↔	Altra riparazione della vena poplitea
39.57.47 ↔	Riparazione dell'arteria mesenterica con patch sintetico	39.59.88 ↔	Altra riparazione di altre vene profonde dell'arto inferiore
39.57.48 ↔	Riparazione dell'arteria iliaca con patch sintetico	39.59.89 ↔	Altra riparazione di vasi dell'arto inferiore, altro
39.57.49 ↔	Riparazione di arterie addominali con patch sintetico, altro	39.59.90 ↔	Altra riparazione di vasi, valvuloplastica venosa
39.57.50 ↔	Riparazione di vene addominali con patch sintetico, NAS	39.7A.00 ↔	Impianto endovascolare di stent grafts (protesi stent) in altri vasi, NAS
39.57.51 ↔	Riparazione della vena cava inferiore con patch sintetico	39.7A.09 ↔	Impianto endovascolare di stent grafts (protesi stent) in altri vasi, altro
39.57.52 ↔	Riparazione della vena iliaca con patch sintetico	39.7A.11 ↔	Impianto endovascolare, livello iliaco, 1 protesi stent, senza diramazione
39.57.59 ↔	Riparazione di vene addominali con patch sintetico, altro	39.7A.12 ↔	Impianto endovascolare, livello iliaco, 2 protesi stent, senza diramazione
39.57.60 ↔	Riparazione di vasi dell'arto inferiore con patch sintetico, NAS	39.7A.13 ↔	Impianto endovascolare, livello iliaco, 3 protesi stent, senza diramazione
39.57.61 ↔	Riparazione di arterie dell'arto inferiore con patch sintetico	39.7A.14 ↔	Impianto endovascolare, livello iliaco, 4 protesi stent, senza diramazione
39.57.62 ↔	Riparazione della vena femorale e vena poplitea con patch sintetico	39.7A.15 ↔	Impianto endovascolare, livello iliaco, 5 protesi stent, senza diramazione
39.57.63 ↔	Riparazione di altre vene profonde dell'arto inferiore con patch sintetico	39.7A.16 ↔	Impianto endovascolare, livello iliaco, 6 e più protesi stent, senza diramazione
39.57.64 ↔	Riparazione di vene superficiali della coscia con patch sintetico	39.7A.21 ↔	Impianto endovascolare di stent grafts (protesi stent) nelle arterie del bacino, livello iliaco con diramazione
39.57.69 ↔	Riparazione di vasi dell'arto inferiore con patch sintetico, altro	39.8X.10 ↔	Esplorazione del glomo carotideo e di altri glomi vascolari
39.57.99 ↔	Riparazione di vaso sanguigno con patch sintetico, altro	39.8X.11 ↔	Asportazione del glomo carotideo e di altri glomi vascolari
39.59.10 ↔	Trasposizione di arterie, NAS	39.8X.21 ↔	Revisione senza sostituzione di generatore di impulsi per l'attivazione del baroriflesso
39.59.30 ↔	Altra riparazione di vasi del capo e del collo, NAS	39.8X.22 ↔	Rimozione di generatore di impulsi per l'attivazione del baroriflesso
39.59.31 ↔	Altra riparazione di vasi intracranici	39.8X.31 ↔	Revisione senza sostituzione di elettrodo(i) per l'attivazione del baroriflesso
39.59.32 ↔	Altra riparazione del tratto extracranico dell'arteria vertebrale	39.8X.32 ↔	Rimozione di elettrodo(i) per l'attivazione del baroriflesso
39.59.33 ↔	Altra riparazione di arterie extracraniche del capo e del collo, altro	39.8X.99 ↔	Interventi sul glomo carotideo, sul seno carotideo e su altri glomi vascolari, altro
39.59.34 ↔	Altra riparazione della vena giugulare	39.99.10 ↔	Aortopessia
39.59.39 ↔	Altra riparazione di vasi del capo e del collo, altro	39.99.20 ↔	Interventi per anomalie vascolari congenite, NAS
39.59.40 ↔	Altra riparazione di vasi dell'arto superiore, NAS	39.99.21 ↔	Interventi per anomalie congenite dell'istmo aortico (stenosi) o per arco aortico interrotto
39.59.41 ↔	Altra riparazione di arterie dell'arto superiore, NAS	39.99.22 ↔	Interventi per anomalie congenite dell'arteria o vena polmonare o per arteria lusoria
39.59.42 ↔	Altra riparazione della vena succlavia, vena ascellare e vena brachiocefalica	39.99.23 ↔	Interventi per anomalie congenite della vena cava
39.59.48 ↔	Altra riparazione di altre vene profonde dell'arto superiore	39.99.24 ↔	Interventi per unifocalizzazione di vasi collaterali congeniti
39.59.49 ↔	Altra riparazione di vasi dell'arto superiore, altro	39.99.30 ↔	Intervento di occlusione mediante catetere del dotto arterioso di Botallo, NAS
39.59.50 ↔	Altra riparazione di vasi toracici, NAS	39.99.31 ↔	Intervento di occlusione mediante catetere del dotto arterioso di Botallo, con spirale (coil)
39.59.51 ↔	Altra riparazione dell'aorta toracica	39.99.32 ↔	Intervento di occlusione mediante catetere del dotto arterioso di Botallo, con Amplatzer duct occluder
39.59.52 ↔	Altra riparazione dell'arteria polmonare	39.99.38 ↔	Intervento di occlusione mediante catetere del dotto arterioso di Botallo, altro
39.59.53 ↔	Altra riparazione di arterie toraciche, altro	39.99.39 ↔	Interventi per altre anomalie vascolari congenite
39.59.54 ↔	Altra riparazione della vena polmonare	81.82.46 ↔	Ricostruzione plastica della cuffia dei rotatori, trasferimento di tendine del muscolo gran dorsale
39.59.55 ↔	Altra riparazione della vena cava superiore	81.82.47 ↔	Ricostruzione plastica della cuffia dei rotatori, trasferimento di tendine del muscolo gran pettorale
39.59.59 ↔	Altra riparazione di vasi toracici, altro	83.43.10 ↔	Prelievo di lembo miocutaneo per innesto
39.59.60 ↔	Altra riparazione di arterie addominali, NAS	83.43.11 ↔	Prelievo di lembo osteomiocutaneo o osteofasciocutaneo per innesto
39.59.61 ↔	Altra riparazione dell'aorta addominale	83.43.99 ↔	Asportazione di muscoli o fasce per innesto, altro
39.59.62 ↔	Altra riparazione del tronco celiaco		
39.59.63 ↔	Altra riparazione dell'arteria gastrica		
39.59.64 ↔	Altra riparazione dell'arteria epatica		
39.59.65 ↔	Altra riparazione dell'arteria splenica		
39.59.66 ↔	Altra riparazione dell'arteria renale		
39.59.67 ↔	Altra riparazione dell'arteria mesenterica		
39.59.68 ↔	Altra riparazione dell'arteria iliaca		

83.71.10 ↔	Avanzamento di tendini, Testa e collo	83.81.99 ↔	Innesto tendineo, altro
83.71.11 ↔	Avanzamento di tendini, Spalla e ascella	83.82.09 ↔	Innesto di muscoli o fasce, altro
83.71.12 ↔	Avanzamento di tendini, Braccio e gomito	83.82.10 ↔	Innesto di fascia, Testa e collo
83.71.13 ↔	Avanzamento di tendini, Avambraccio	83.82.11 ↔	Innesto di fascia, Spalla e ascella
83.71.14 ↔	Avanzamento di tendini, Parete toracica, addome e dorso	83.82.12 ↔	Innesto di fascia, Braccio e gomito
83.71.15 ↔	Avanzamento di tendini, Regione inguinale e genitale e natiche	83.82.13 ↔	Innesto di fascia, Avambraccio
83.71.16 ↔	Avanzamento di tendini, Estremità inferiore	83.82.14 ↔	Innesto di fascia, Parete toracica, addome e dorso
83.71.19 ↔	Avanzamento di tendini, Altra localizzazione	83.82.15 ↔	Innesto di fascia, Regione inguinale e genitale e natiche
83.71.99 ↔	Avanzamento di tendini, altro	83.82.16 ↔	Innesto di fascia, Estremità inferiore
83.75.10 ↔	Trasferimento o trapianto di tendini, Testa e collo	83.82.19 ↔	Innesto di fascia, Altra localizzazione
83.75.11 ↔	Trasferimento o trapianto di tendini, Spalla e ascella	83.82.20 ↔	Innesto di lembo muscolare o fasciale locale, Testa e collo
83.75.12 ↔	Trasferimento o trapianto di tendini, Braccio e gomito	83.82.21 ↔	Innesto di lembo muscolare o fasciale locale, Spalla e ascella
83.75.13 ↔	Trasferimento o trapianto di tendini, Avambraccio	83.82.22 ↔	Innesto di lembo muscolare o fasciale locale, Braccio e gomito
83.75.14 ↔	Trasferimento o trapianto di tendini, Parete toracica, addome e dorso	83.82.23 ↔	Innesto di lembo muscolare o fasciale locale, Avambraccio
83.75.15 ↔	Trasferimento o trapianto di tendini, Regione inguinale e genitale e natiche	83.82.24 ↔	Innesto di lembo muscolare o fasciale locale, Parete toracica, addome e dorso
83.75.16 ↔	Trasferimento o trapianto di tendini, Estremità inferiore	83.82.25 ↔	Innesto di lembo muscolare o fasciale locale, Regione inguinale e genitale e natiche
83.75.19 ↔	Trasferimento o trapianto di tendini, Altra localizzazione	83.82.26 ↔	Innesto di lembo muscolare o fasciale locale, Estremità inferiore
83.75.99 ↔	Trasferimento o trapianto di tendini, altro	83.82.29 ↔	Innesto di lembo muscolare o fasciale locale, Altra localizzazione
83.76.10 ↔	Altra trasposizione di tendini, Testa e collo	83.82.30 ↔	Innesto di lembo osteomiocutaneo o osteofasciocutaneo, Testa e collo
83.76.11 ↔	Altra trasposizione di tendini, Spalla e ascella	83.82.31 ↔	Innesto di lembo osteomiocutaneo o osteofasciocutaneo, Spalla e ascella
83.76.12 ↔	Altra trasposizione di tendini, Braccio e gomito	83.82.32 ↔	Innesto di lembo osteomiocutaneo o osteofasciocutaneo, Braccio e gomito
83.76.13 ↔	Altra trasposizione di tendini, Avambraccio	83.82.33 ↔	Innesto di lembo osteomiocutaneo o osteofasciocutaneo, Avambraccio
83.76.14 ↔	Altra trasposizione di tendini, Parete toracica e dorso	83.82.34 ↔	Innesto di lembo osteomiocutaneo o osteofasciocutaneo, Parete toracica, addome e dorso
83.76.15 ↔	Altra trasposizione di tendini, Regione inguinale e genitale e natiche	83.82.35 ↔	Innesto di lembo osteomiocutaneo o osteofasciocutaneo, Regione inguinale e genitale e natiche
83.76.16 ↔	Altra trasposizione di tendini, Estremità inferiore	83.82.36 ↔	Innesto di lembo osteomiocutaneo o osteofasciocutaneo, Estremità inferiore
83.76.19 ↔	Altra trasposizione di tendini, Altra localizzazione	83.82.39 ↔	Innesto di lembo osteomiocutaneo o osteofasciocutaneo, Altra localizzazione
83.76.99 ↔	Altra trasposizione di tendini, altro		
83.79 ↔	Altra trasposizione di muscoli		
83.81.10 ↔	Innesto tendineo, Testa e collo		
83.81.11 ↔	Innesto tendineo, Spalla e ascella		
83.81.12 ↔	Innesto tendineo, Braccio e gomito		
83.81.13 ↔	Innesto tendineo, Avambraccio		
83.81.14 ↔	Innesto tendineo, Parete toracica, addome e dorso		
83.81.15 ↔	Innesto tendineo, Regione inguinale e genitale e natiche		
83.81.16 ↔	Innesto tendineo, Estremità inferiore		
83.81.19 ↔	Innesto tendineo, Altra localizzazione		

ADRG I09**Fusione vertebrale**

Almeno una procedura nella tabella I09-2 o procedura nella tabella I09-3 e procedura nella tabella I09-4

DRG I09A**Fusione vertebrale con CC estremamente gravi o intervento complesso o terapia intensiva complessa/trattamento complesso IMC > 196/184 punti risorse**

PCCL > 3 o almeno una procedura nella tabella I09-5 o almeno una procedura nella tabella I09-6 o procedura nella tabella I09-7 e procedura nella tabella I09-8

DRG I09B**Fusione vertebrale complessa o diagnosi specifica, età < 18 anni**

(Diagnosi principale nella tabella I09-1 o almeno una procedura nella tabella I09-9) e (Età < 18 Jahre)

DRG I09C**Fusione vertebrale complessa o diagnosi specifica, età > 17 anni, o monitoraggio intraoperatorio o età < 18 anni**

Diagnosi principale nella tabella I09-1 o almeno una procedura nella tabella I09-9 o Età < 18 Jahre o procedura nella tabella I09-10

DRG I09D

Fusione vertebrale con CC gravi o età < 18 anni

Diagnosi I09-1

M40.00	Cifosi posturale: Localizzazioni multiple della colonna vertebrale	M40.55	Lordosi non specificata: Zona dorsolombare
M40.01	Cifosi posturale: Zona occipito-atlanto-assiale	M40.56	Lordosi non specificata: Zona lombare
M40.02	Cifosi posturale: Zona cervicale	M40.57	Lordosi non specificata: Zona lombosacrale
M40.03	Cifosi posturale: Zona cervicodorsale	M40.58	Lordosi non specificata: Zona sacrale e sacrococcigea
M40.04	Cifosi posturale: Zona dorsale	M40.59	Lordosi non specificata: Zona non precisata
M40.05	Cifosi posturale: Zona dorsolombare	M41.00	Scoliosi infantile idiopatica: Localizzazioni multiple della colonna vertebrale
M40.06	Cifosi posturale: Zona lombare	M41.01	Scoliosi infantile idiopatica: Zona occipito-atlanto-assiale
M40.07	Cifosi posturale: Zona lombosacrale	M41.02	Scoliosi infantile idiopatica: Zona cervicale
M40.08	Cifosi posturale: Zona sacrale e sacrococcigea	M41.03	Scoliosi infantile idiopatica: Zona cervicodorsale
M40.09	Cifosi posturale: Zona non precisata	M41.04	Scoliosi infantile idiopatica: Zona dorsale
M40.10	Altra cifosi secondaria: Localizzazioni multiple della colonna vertebrale	M41.05	Scoliosi infantile idiopatica: Zona dorsolombare
M40.11	Altra cifosi secondaria: Zona occipito-atlanto-assiale	M41.06	Scoliosi infantile idiopatica: Zona lombare
M40.12	Altra cifosi secondaria: Zona cervicale	M41.07	Scoliosi infantile idiopatica: Zona lombosacrale
M40.13	Altra cifosi secondaria: Zona cervicodorsale	M41.08	Scoliosi infantile idiopatica: Zona sacrale e sacrococcigea
M40.14	Altra cifosi secondaria: Zona dorsale	M41.09	Scoliosi infantile idiopatica: Zona non precisata
M40.15	Altra cifosi secondaria: Zona dorsolombare	M41.10	Scoliosi giovanile idiopatica: Localizzazioni multiple della colonna vertebrale
M40.16	Altra cifosi secondaria: Zona lombare	M41.11	Scoliosi giovanile idiopatica: Zona occipito-atlanto-assiale
M40.17	Altra cifosi secondaria: Zona lombosacrale	M41.12	Scoliosi giovanile idiopatica: Zona cervicale
M40.18	Altra cifosi secondaria: Zona sacrale e sacrococcigea	M41.13	Scoliosi giovanile idiopatica: Zona cervicodorsale
M40.19	Altra cifosi secondaria: Zona non precisata	M41.14	Scoliosi giovanile idiopatica: Zona dorsale
M40.20	Altra e non specificata cifosi: Localizzazioni multiple della colonna vertebrale	M41.15	Scoliosi giovanile idiopatica: Zona dorsolombare
M40.21	Altra e non specificata cifosi: Zona occipito-atlanto-assiale	M41.16	Scoliosi giovanile idiopatica: Zona lombare
M40.22	Altra e non specificata cifosi: Zona cervicale	M41.17	Scoliosi giovanile idiopatica: Zona lombosacrale
M40.23	Altra e non specificata cifosi: Zona cervicodorsale	M41.18	Scoliosi giovanile idiopatica: Zona sacrale e sacrococcigea
M40.24	Altra e non specificata cifosi: Zona dorsale	M41.19	Scoliosi giovanile idiopatica: Zona non precisata
M40.25	Altra e non specificata cifosi: Zona dorsolombare	M41.20	Altra scoliosi idiopatica: Localizzazioni multiple della colonna vertebrale
M40.26	Altra e non specificata cifosi: Zona lombare	M41.21	Altra scoliosi idiopatica: Zona occipito-atlanto-assiale
M40.27	Altra e non specificata cifosi: Zona lombosacrale	M41.22	Altra scoliosi idiopatica: Zona cervicale
M40.28	Altra e non specificata cifosi: Zona sacrale e sacrococcigea	M41.23	Altra scoliosi idiopatica: Zona cervicodorsale
M40.29	Altra e non specificata cifosi: Zona non precisata	M41.24	Altra scoliosi idiopatica: Zona dorsale
M40.30	Sindrome del dorso piatto: Localizzazioni multiple della colonna vertebrale	M41.25	Altra scoliosi idiopatica: Zona dorsolombare
M40.31	Sindrome del dorso piatto: Zona occipito-atlanto-assiale	M41.26	Altra scoliosi idiopatica: Zona lombare
M40.32	Sindrome del dorso piatto: Zona cervicale	M41.27	Altra scoliosi idiopatica: Zona lombosacrale
M40.33	Sindrome del dorso piatto: Zona cervicodorsale	M41.28	Altra scoliosi idiopatica: Zona sacrale e sacrococcigea
M40.34	Sindrome del dorso piatto: Zona dorsale	M41.29	Altra scoliosi idiopatica: Zona non precisata
M40.35	Sindrome del dorso piatto: Zona dorsolombare	M41.30	Scoliosi toracogena: Localizzazioni multiple della colonna vertebrale
M40.36	Sindrome del dorso piatto: Zona lombare	M41.31	Scoliosi toracogena: Zona occipito-atlanto-assiale
M40.37	Sindrome del dorso piatto: Zona lombosacrale	M41.32	Scoliosi toracogena: Zona cervicale
M40.38	Sindrome del dorso piatto: Zona sacrale e sacrococcigea	M41.33	Scoliosi toracogena: Zona cervicodorsale
M40.39	Sindrome del dorso piatto: Zona non precisata	M41.34	Scoliosi toracogena: Zona dorsale
M40.40	Altra lordosi: Localizzazioni multiple della colonna vertebrale	M41.35	Scoliosi toracogena: Zona dorsolombare
M40.41	Altra lordosi: Zona occipito-atlanto-assiale	M41.36	Scoliosi toracogena: Zona lombare
M40.42	Altra lordosi: Zona cervicale	M41.37	Scoliosi toracogena: Zona lombosacrale
M40.43	Altra lordosi: Zona cervicodorsale	M41.38	Scoliosi toracogena: Zona sacrale e sacrococcigea
M40.44	Altra lordosi: Zona dorsale	M41.39	Scoliosi toracogena: Zona non precisata
M40.45	Altra lordosi: Zona dorsolombare	M41.40	Scoliosi neuromuscolare: Localizzazioni multiple della colonna vertebrale
M40.46	Altra lordosi: Zona lombare	M41.41	Scoliosi neuromuscolare: Zona occipito-atlanto-assiale
M40.47	Altra lordosi: Zona lombosacrale	M41.42	Scoliosi neuromuscolare: Zona cervicale
M40.48	Altra lordosi: Zona sacrale e sacrococcigea	M41.43	Scoliosi neuromuscolare: Zona cervicodorsale
M40.49	Altra lordosi: Zona non precisata	M41.44	Scoliosi neuromuscolare: Zona dorsale
M40.50	Lordosi non specificata: Localizzazioni multiple della colonna vertebrale	M41.45	Scoliosi neuromuscolare: Zona dorsolombare
M40.51	Lordosi non specificata: Zona occipito-atlanto-assiale	M41.46	Scoliosi neuromuscolare: Zona lombare
M40.52	Lordosi non specificata: Zona cervicale	M41.47	Scoliosi neuromuscolare: Zona lombosacrale
M40.53	Lordosi non specificata: Zona cervicodorsale		
M40.54	Lordosi non specificata: Zona dorsale		

M41.48	Scoliosi neuromuscolare: Zona sacrale e sacrococcigea	M41.86	Altre forme di scoliosi: Zona lombare
M41.49	Scoliosi neuromuscolare: Zona non precisata	M41.87	Altre forme di scoliosi: Zona lombosacrale
M41.50	Altra scoliosi secondaria: Localizzazioni multiple della colonna vertebrale	M41.88	Altre forme di scoliosi: Zona sacrale e sacrococcigea
M41.51	Altra scoliosi secondaria: Zona occipito-atlanto-assiale	M41.89	Altre forme di scoliosi: Zona non precisata
M41.52	Altra scoliosi secondaria: Zona cervicale	M41.90	Scoliosi non specificata: Localizzazioni multiple della colonna vertebrale
M41.53	Altra scoliosi secondaria: Zona cervicodorsale	M41.91	Scoliosi non specificata: Zona occipito-atlanto-assiale
M41.54	Altra scoliosi secondaria: Zona dorsale	M41.92	Scoliosi non specificata: Zona cervicale
M41.55	Altra scoliosi secondaria: Zona dorsolombare	M41.93	Scoliosi non specificata: Zona cervicodorsale
M41.56	Altra scoliosi secondaria: Zona lombare	M41.94	Scoliosi non specificata: Zona dorsale
M41.57	Altra scoliosi secondaria: Zona lombosacrale	M41.95	Scoliosi non specificata: Zona dorsolombare
M41.58	Altra scoliosi secondaria: Zona sacrale e sacrococcigea	M41.96	Scoliosi non specificata: Zona lombare
M41.59	Altra scoliosi secondaria: Zona non precisata	M41.97	Scoliosi non specificata: Zona lombosacrale
M41.80	Altre forme di scoliosi: Localizzazioni multiple della colonna vertebrale	M41.98	Scoliosi non specificata: Zona sacrale e sacrococcigea
M41.81	Altre forme di scoliosi: Zona occipito-atlanto-assiale	M41.99	Scoliosi non specificata: Zona non precisata
M41.82	Altre forme di scoliosi: Zona cervicale	M96.2	Cifosi post-irradiazione
M41.83	Altre forme di scoliosi: Zona cervicodorsale	M96.3	Cifosi post-laminectomia
M41.84	Altre forme di scoliosi: Zona dorsale	M96.4	Lordosi post-chirurgica
M41.85	Altre forme di scoliosi: Zona dorsolombare	M96.5	Scoliosi post-irradiazione
		Q67.5	Deformazione congenita della colonna vertebrale
		Q76.3	Scoliosi congenita da malformazione ossea congenita

Procedura I09-10

00.94.31 ‡↔	Monitoraggio neurofisiologico intraoperatorio, da più di 4 ore fino a 8 ore	00.94.33 ‡↔	Monitoraggio neurofisiologico intraoperatorio, da più di 12 ore
00.94.32 ‡↔	Monitoraggio neurofisiologico intraoperatorio, da più di 8 ore fino a 12 ore		

Procedura I09-2

78.41.30 ↔	Altri interventi di riparazione o plastica su scapola, clavicola, coste e sterno, Impianto di protesi verticali espandibili in titanio (VEPTR)	7A.71.1D ↔	Fusione di vertebre con stabilizzazione della colonna vertebrale, approccio dorsale e dorsolaterale, 12 segmenti
7A.71.11 ↔	Fusione di vertebre con stabilizzazione della colonna vertebrale, approccio dorsale e dorsolaterale, 1 segmento	7A.71.1E ↔	Fusione di vertebre con stabilizzazione della colonna vertebrale, approccio dorsale e dorsolaterale, 13 segmenti
7A.71.12 ↔	Fusione di vertebre con stabilizzazione della colonna vertebrale, approccio dorsale e dorsolaterale, 2 segmenti	7A.71.1F ↔	Fusione di vertebre con stabilizzazione della colonna vertebrale, approccio dorsale e dorsolaterale, 14 e più segmenti
7A.71.13 ↔	Fusione di vertebre con stabilizzazione della colonna vertebrale, approccio dorsale e dorsolaterale, 3 segmenti	7A.71.22 ↔	Fusione di vertebre con stabilizzazione della colonna vertebrale, approccio ventrale, 2 segmenti
7A.71.14 ↔	Fusione di vertebre con stabilizzazione della colonna vertebrale, approccio dorsale e dorsolaterale, 4 segmenti	7A.71.23 ↔	Fusione di vertebre con stabilizzazione della colonna vertebrale, approccio ventrale, 3 segmenti
7A.71.15 ↔	Fusione di vertebre con stabilizzazione della colonna vertebrale, approccio dorsale e dorsolaterale, 5 segmenti	7A.71.24 ↔	Fusione di vertebre con stabilizzazione della colonna vertebrale, approccio ventrale, 4 segmenti
7A.71.16 ↔	Fusione di vertebre con stabilizzazione della colonna vertebrale, approccio dorsale e dorsolaterale, 6 segmenti	7A.71.25 ↔	Fusione di vertebre con stabilizzazione della colonna vertebrale, approccio ventrale, 5 segmenti
7A.71.17 ↔	Fusione di vertebre con stabilizzazione della colonna vertebrale, approccio dorsale e dorsolaterale, 7 segmenti	7A.71.26 ↔	Fusione di vertebre con stabilizzazione della colonna vertebrale, approccio ventrale, 6 segmenti
7A.71.18 ↔	Fusione di vertebre con stabilizzazione della colonna vertebrale, approccio dorsale e dorsolaterale, 8 segmenti	7A.71.27 ↔	Fusione di vertebre con stabilizzazione della colonna vertebrale, approccio ventrale, 7 segmenti
7A.71.1A ↔	Fusione di vertebre con stabilizzazione della colonna vertebrale, approccio dorsale e dorsolaterale, 9 segmenti	7A.71.28 ↔	Fusione di vertebre con stabilizzazione della colonna vertebrale, approccio ventrale, 8 segmenti
7A.71.1B ↔	Fusione di vertebre con stabilizzazione della colonna vertebrale, approccio dorsale e dorsolaterale, 10 segmenti	7A.71.2A ↔	Fusione di vertebre con stabilizzazione della colonna vertebrale, approccio ventrale, 9 segmenti
7A.71.1C ↔	Fusione di vertebre con stabilizzazione della colonna vertebrale, approccio dorsale e dorsolaterale, 11 segmenti	7A.71.2B ↔	Fusione di vertebre con stabilizzazione della colonna vertebrale, approccio ventrale, 10 segmenti
		7A.71.2C ↔	Fusione di vertebre con stabilizzazione della colonna vertebrale, approccio ventrale, 11 segmenti
		7A.71.2D ↔	Fusione di vertebre con stabilizzazione della colonna vertebrale, approccio ventrale, 12 segmenti
		7A.71.2E ↔	Fusione di vertebre con stabilizzazione della colonna vertebrale, approccio ventrale, 13 segmenti
		7A.71.2F ↔	Fusione di vertebre con stabilizzazione della colonna vertebrale, approccio ventrale, 14 e più segmenti

- 7A.72.12 ↔ Stabilizzazione dinamica della colonna vertebrale, approccio dorsale e dorsolaterale, 2 segmenti
- 7A.72.13 ↔ Stabilizzazione dinamica della colonna vertebrale, approccio dorsale e dorsolaterale, 3 segmenti
- 7A.72.14 ↔ Stabilizzazione dinamica della colonna vertebrale, approccio dorsale e dorsolaterale, 4 segmenti
- 7A.72.15 ↔ Stabilizzazione dinamica della colonna vertebrale, approccio dorsale e dorsolaterale, 5 segmenti
- 7A.72.16 ↔ Stabilizzazione dinamica della colonna vertebrale, approccio dorsale e dorsolaterale, 6 segmenti
- 7A.72.17 ↔ Stabilizzazione dinamica della colonna vertebrale, approccio dorsale e dorsolaterale, 7 segmenti
- 7A.72.18 ↔ Stabilizzazione dinamica della colonna vertebrale, approccio dorsale e dorsolaterale, 8 segmenti
- 7A.72.1A ↔ Stabilizzazione dinamica della colonna vertebrale, approccio dorsale e dorsolaterale, 9 segmenti
- 7A.72.1B ↔ Stabilizzazione dinamica della colonna vertebrale, approccio dorsale e dorsolaterale, 10 segmenti
- 7A.72.1C ↔ Stabilizzazione dinamica della colonna vertebrale, approccio dorsale e dorsolaterale, 11 segmenti
- 7A.72.1D ↔ Stabilizzazione dinamica della colonna vertebrale, approccio dorsale e dorsolaterale, 12 segmenti
- 7A.72.1E ↔ Stabilizzazione dinamica della colonna vertebrale, approccio dorsale e dorsolaterale, 13 segmenti
- 7A.72.1F ↔ Stabilizzazione dinamica della colonna vertebrale, approccio dorsale e dorsolaterale, 14 e più segmenti
- 7A.72.22 ↔ Stabilizzazione dinamica della colonna vertebrale, approccio ventrale, 2 segmenti
- 7A.72.23 ↔ Stabilizzazione dinamica della colonna vertebrale, approccio ventrale, 3 segmenti
- 7A.72.24 ↔ Stabilizzazione dinamica della colonna vertebrale, approccio ventrale, 4 segmenti
- 7A.72.25 ↔ Stabilizzazione dinamica della colonna vertebrale, approccio ventrale, 5 segmenti
- 7A.72.26 ↔ Stabilizzazione dinamica della colonna vertebrale, approccio ventrale, 6 segmenti
- 7A.72.27 ↔ Stabilizzazione dinamica della colonna vertebrale, approccio ventrale, 7 segmenti
- 7A.72.28 ↔ Stabilizzazione dinamica della colonna vertebrale, approccio ventrale, 8 segmenti
- 7A.72.2A ↔ Stabilizzazione dinamica della colonna vertebrale, approccio ventrale, 9 segmenti
- 7A.72.2B ↔ Stabilizzazione dinamica della colonna vertebrale, approccio ventrale, 10 segmenti
- 7A.72.2C ↔ Stabilizzazione dinamica della colonna vertebrale, approccio ventrale, 11 segmenti
- 7A.72.2D ↔ Stabilizzazione dinamica della colonna vertebrale, approccio ventrale, 12 segmenti
- 7A.72.2E ↔ Stabilizzazione dinamica della colonna vertebrale, approccio ventrale, 13 segmenti
- 7A.72.2F ↔ Stabilizzazione dinamica della colonna vertebrale, approccio ventrale, 14 e più segmenti
- 7A.74.13 ↔ Fusione di vertebre per correzione della postura, approccio dorsale e dorsolaterale, 3 segmenti
- 7A.74.14 ↔ Fusione di vertebre per correzione della postura, approccio dorsale e dorsolaterale, 4 segmenti
- 7A.74.15 ↔ Fusione di vertebre per correzione della postura, approccio dorsale e dorsolaterale, 5 segmenti
- 7A.74.16 ↔ Fusione di vertebre per correzione della postura, approccio dorsale e dorsolaterale, 6 segmenti
- 7A.74.17 ↔ Fusione di vertebre per correzione della postura, approccio dorsale e dorsolaterale, 7 segmenti
- 7A.74.18 ↔ Fusione di vertebre per correzione della postura, approccio dorsale e dorsolaterale, 8 segmenti
- 7A.74.1A ↔ Fusione di vertebre per correzione della postura, approccio dorsale e dorsolaterale, 9 segmenti
- 7A.74.1B ↔ Fusione di vertebre per correzione della postura, approccio dorsale e dorsolaterale, 10 segmenti
- 7A.74.1C ↔ Fusione di vertebre per correzione della postura, approccio dorsale e dorsolaterale, 11 segmenti
- 7A.74.1D ↔ Fusione di vertebre per correzione della postura, approccio dorsale e dorsolaterale, 12 segmenti
- 7A.74.1E ↔ Fusione di vertebre per correzione della postura, approccio dorsale e dorsolaterale, 13 segmenti
- 7A.74.1F ↔ Fusione di vertebre per correzione della postura, approccio dorsale e dorsolaterale, 14 e più segmenti
- 7A.74.23 ↔ Fusione di vertebre per correzione della postura, approccio ventrale, 3 segmenti
- 7A.74.24 ↔ Fusione di vertebre per correzione della postura, approccio ventrale, 4 segmenti
- 7A.74.25 ↔ Fusione di vertebre per correzione della postura, approccio ventrale, 5 segmenti
- 7A.74.26 ↔ Fusione di vertebre per correzione della postura, approccio ventrale, 6 segmenti
- 7A.74.27 ↔ Fusione di vertebre per correzione della postura, approccio ventrale, 7 segmenti
- 7A.74.28 ↔ Fusione di vertebre per correzione della postura, approccio ventrale, 8 segmenti
- 7A.74.2A ↔ Fusione di vertebre per correzione della postura, approccio ventrale, 9 segmenti
- 7A.74.2B ↔ Fusione di vertebre per correzione della postura, approccio ventrale, 10 segmenti
- 7A.74.2C ↔ Fusione di vertebre per correzione della postura, approccio ventrale, 11 segmenti
- 7A.74.2D ↔ Fusione di vertebre per correzione della postura, approccio ventrale, 12 segmenti
- 7A.74.2E ↔ Fusione di vertebre per correzione della postura, approccio ventrale, 13 segmenti
- 7A.74.2F ↔ Fusione di vertebre per correzione della postura, approccio ventrale, 14 e più segmenti
- 7A.A2 ↔ Impianto di sistemi allungabili o espansibili, colonna vertebrale

Procedura I09-3

- 7A.63.11 ↔ Impianto di sostituto di corpo vertebrale
- 7A.63.21 ↔ Impianto di sostituto di corpo vertebrale in caso di sostituzione di dispositivo
- 7A.64.11 ↔ Impianto di protesi di corpo vertebrale
- 7A.64.21 ↔ Impianto di protesi di corpo vertebrale in caso di sostituzione di protesi
- 7A.65.11 ↔ Impianto di dispositivo intervertebrale d'artrosi
- 7A.65.21 ↔ Impianto di dispositivo intervertebrale d'artrosi in caso di sostituzione di dispositivo

Procedura I09-4

7A.A1.32 ‡↔	2 sostituti di corpo vertebrale impiantati	7A.A1.45 ‡↔	5 e più protesi di corpo vertebrale impiantate
7A.A1.33 ‡↔	3 sostituti di corpo vertebrale impiantati	7A.A1.52 ‡↔	2 dispositivi intervertebrale d'artrodesi impiantati
7A.A1.34 ‡↔	4 sostituti di corpo vertebrale impiantati	7A.A1.53 ‡↔	3 dispositivi intervertebrale d'artrodesi impiantati
7A.A1.35 ‡↔	5 e più sostituti di corpo vertebrale impiantati	7A.A1.54 ‡↔	4 dispositivi intervertebrale d'artrodesi impiantati
7A.A1.42 ‡↔	2 protesi di corpo vertebrale impiantate	7A.A1.55 ‡↔	5 e più dispositivi intervertebrale d'artrodesi impiantati
7A.A1.43 ‡↔	3 protesi di corpo vertebrale impiantate		
7A.A1.44 ‡↔	4 protesi di corpo vertebrale impiantate		

Procedura I09-5

7A.71.17 ↔	Fusione di vertebre con stabilizzazione della colonna vertebrale, approccio dorsale e dorsolaterale, 7 segmenti	7A.72.1E ↔	Stabilizzazione dinamica della colonna vertebrale, approccio dorsale e dorsolaterale, 13 segmenti
7A.71.18 ↔	Fusione di vertebre con stabilizzazione della colonna vertebrale, approccio dorsale e dorsolaterale, 8 segmenti	7A.72.1F ↔	Stabilizzazione dinamica della colonna vertebrale, approccio dorsale e dorsolaterale, 14 e più segmenti
7A.71.1A ↔	Fusione di vertebre con stabilizzazione della colonna vertebrale, approccio dorsale e dorsolaterale, 9 segmenti	7A.72.27 ↔	Stabilizzazione dinamica della colonna vertebrale, approccio ventrale, 7 segmenti
7A.71.1B ↔	Fusione di vertebre con stabilizzazione della colonna vertebrale, approccio dorsale e dorsolaterale, 10 segmenti	7A.72.28 ↔	Stabilizzazione dinamica della colonna vertebrale, approccio ventrale, 8 segmenti
7A.71.1C ↔	Fusione di vertebre con stabilizzazione della colonna vertebrale, approccio dorsale e dorsolaterale, 11 segmenti	7A.72.2A ↔	Stabilizzazione dinamica della colonna vertebrale, approccio ventrale, 9 segmenti
7A.71.1D ↔	Fusione di vertebre con stabilizzazione della colonna vertebrale, approccio dorsale e dorsolaterale, 12 segmenti	7A.72.2B ↔	Stabilizzazione dinamica della colonna vertebrale, approccio ventrale, 10 segmenti
7A.71.1E ↔	Fusione di vertebre con stabilizzazione della colonna vertebrale, approccio dorsale e dorsolaterale, 13 segmenti	7A.72.2C ↔	Stabilizzazione dinamica della colonna vertebrale, approccio ventrale, 11 segmenti
7A.71.1F ↔	Fusione di vertebre con stabilizzazione della colonna vertebrale, approccio dorsale e dorsolaterale, 14 e più segmenti	7A.72.2D ↔	Stabilizzazione dinamica della colonna vertebrale, approccio ventrale, 12 segmenti
7A.71.27 ↔	Fusione di vertebre con stabilizzazione della colonna vertebrale, approccio ventrale, 7 segmenti	7A.72.2E ↔	Stabilizzazione dinamica della colonna vertebrale, approccio ventrale, 13 segmenti
7A.71.28 ↔	Fusione di vertebre con stabilizzazione della colonna vertebrale, approccio ventrale, 8 segmenti	7A.72.2F ↔	Stabilizzazione dinamica della colonna vertebrale, approccio ventrale, 14 e più segmenti
7A.71.2A ↔	Fusione di vertebre con stabilizzazione della colonna vertebrale, approccio ventrale, 9 segmenti	7A.74.17 ↔	Fusione di vertebre per correzione della postura, approccio dorsale e dorsolaterale, 7 segmenti
7A.71.2B ↔	Fusione di vertebre con stabilizzazione della colonna vertebrale, approccio ventrale, 10 segmenti	7A.74.18 ↔	Fusione di vertebre per correzione della postura, approccio dorsale e dorsolaterale, 8 segmenti
7A.71.2C ↔	Fusione di vertebre con stabilizzazione della colonna vertebrale, approccio ventrale, 11 segmenti	7A.74.1A ↔	Fusione di vertebre per correzione della postura, approccio dorsale e dorsolaterale, 9 segmenti
7A.71.2D ↔	Fusione di vertebre con stabilizzazione della colonna vertebrale, approccio ventrale, 12 segmenti	7A.74.1B ↔	Fusione di vertebre per correzione della postura, approccio dorsale e dorsolaterale, 10 segmenti
7A.71.2E ↔	Fusione di vertebre con stabilizzazione della colonna vertebrale, approccio ventrale, 13 segmenti	7A.74.1C ↔	Fusione di vertebre per correzione della postura, approccio dorsale e dorsolaterale, 11 segmenti
7A.71.2F ↔	Fusione di vertebre con stabilizzazione della colonna vertebrale, approccio ventrale, 14 e più segmenti	7A.74.1D ↔	Fusione di vertebre per correzione della postura, approccio dorsale e dorsolaterale, 12 segmenti
7A.72.17 ↔	Stabilizzazione dinamica della colonna vertebrale, approccio dorsale e dorsolaterale, 7 segmenti	7A.74.1E ↔	Fusione di vertebre per correzione della postura, approccio dorsale e dorsolaterale, 13 segmenti
7A.72.18 ↔	Stabilizzazione dinamica della colonna vertebrale, approccio dorsale e dorsolaterale, 8 segmenti	7A.74.1F ↔	Fusione di vertebre per correzione della postura, approccio dorsale e dorsolaterale, 14 e più segmenti
7A.72.1A ↔	Stabilizzazione dinamica della colonna vertebrale, approccio dorsale e dorsolaterale, 9 segmenti	7A.74.27 ↔	Fusione di vertebre per correzione della postura, approccio ventrale, 7 segmenti
7A.72.1B ↔	Stabilizzazione dinamica della colonna vertebrale, approccio dorsale e dorsolaterale, 10 segmenti	7A.74.28 ↔	Fusione di vertebre per correzione della postura, approccio ventrale, 8 segmenti
7A.72.1C ↔	Stabilizzazione dinamica della colonna vertebrale, approccio dorsale e dorsolaterale, 11 segmenti	7A.74.2A ↔	Fusione di vertebre per correzione della postura, approccio ventrale, 9 segmenti
7A.72.1D ↔	Stabilizzazione dinamica della colonna vertebrale, approccio dorsale e dorsolaterale, 12 segmenti	7A.74.2B ↔	Fusione di vertebre per correzione della postura, approccio ventrale, 10 segmenti
		7A.74.2C ↔	Fusione di vertebre per correzione della postura, approccio ventrale, 11 segmenti
		7A.74.2D ↔	Fusione di vertebre per correzione della postura, approccio ventrale, 12 segmenti
		7A.74.2E ↔	Fusione di vertebre per correzione della postura, approccio ventrale, 13 segmenti
		7A.74.2F ↔	Fusione di vertebre per correzione della postura, approccio ventrale, 14 e più segmenti

Procedura I09-6

- | | | | |
|-------------|--|-------------|--|
| 99.B7.13 ‡↔ | Terapia intensiva complessa, da 185 a 360 punti risorse | 99.B8.13 ‡↔ | Trattamento complesso IMC dell'adulto, da 185 a 360 punti risorse |
| 99.B7.14 ‡↔ | Terapia intensiva complessa, da 361 a 552 punti risorse | 99.B8.14 ‡↔ | Trattamento complesso IMC dell'adulto, da 361 a 552 punti risorse |
| 99.B7.21 ‡↔ | Terapia intensiva complessa in età infantile (procedura di base), da 197 a 392 punti risorse | 99.B8.21 ‡↔ | Trattamento complesso IMC in età infantile, da 197 a 392 punti risorse |

Procedura I09-7

- | | | | |
|-------------|--|-------------|--|
| 7A.A1.32 ‡↔ | 2 sostituti di corpo vertebrale impiantati | 7A.A1.44 ‡↔ | 4 protesi di corpo vertebrale impiantate |
| 7A.A1.33 ‡↔ | 3 sostituti di corpo vertebrale impiantati | 7A.A1.45 ‡↔ | 5 e più protesi di corpo vertebrale impiantate |
| 7A.A1.34 ‡↔ | 4 sostituti di corpo vertebrale impiantati | 7A.A1.54 ‡↔ | 4 dispositivi intervertebrali d'artrodesi impiantati |
| 7A.A1.35 ‡↔ | 5 e più sostituti di corpo vertebrale impiantati | 7A.A1.55 ‡↔ | 5 e più dispositivi intervertebrali d'artrodesi impiantati |
| 7A.A1.42 ‡↔ | 2 protesi di corpo vertebrale impiantate | | |
| 7A.A1.43 ‡↔ | 3 protesi di corpo vertebrale impiantate | | |

Procedura I09-8

- | | | | |
|------------|---|------------|---|
| 7A.71.13 ↔ | Fusione di vertebre con stabilizzazione della colonna vertebrale, approccio dorsale e dorsolaterale, 3 segmenti | 7A.72.24 ↔ | Stabilizzazione dinamica della colonna vertebrale, approccio ventrale, 4 segmenti |
| 7A.71.14 ↔ | Fusione di vertebre con stabilizzazione della colonna vertebrale, approccio dorsale e dorsolaterale, 4 segmenti | 7A.72.25 ↔ | Stabilizzazione dinamica della colonna vertebrale, approccio ventrale, 5 segmenti |
| 7A.71.15 ↔ | Fusione di vertebre con stabilizzazione della colonna vertebrale, approccio dorsale e dorsolaterale, 5 segmenti | 7A.72.26 ↔ | Stabilizzazione dinamica della colonna vertebrale, approccio ventrale, 6 segmenti |
| 7A.71.16 ↔ | Fusione di vertebre con stabilizzazione della colonna vertebrale, approccio dorsale e dorsolaterale, 6 segmenti | 7A.74.13 ↔ | Fusione di vertebre per correzione della postura, approccio dorsale e dorsolaterale, 3 segmenti |
| 7A.71.26 ↔ | Fusione di vertebre con stabilizzazione della colonna vertebrale, approccio ventrale, 6 segmenti | 7A.74.14 ↔ | Fusione di vertebre per correzione della postura, approccio dorsale e dorsolaterale, 4 segmenti |
| 7A.72.13 ↔ | Stabilizzazione dinamica della colonna vertebrale, approccio dorsale e dorsolaterale, 3 segmenti | 7A.74.15 ↔ | Fusione di vertebre per correzione della postura, approccio dorsale e dorsolaterale, 5 segmenti |
| 7A.72.14 ↔ | Stabilizzazione dinamica della colonna vertebrale, approccio dorsale e dorsolaterale, 4 segmenti | 7A.74.16 ↔ | Fusione di vertebre per correzione della postura, approccio dorsale e dorsolaterale, 6 segmenti |
| 7A.72.15 ↔ | Stabilizzazione dinamica della colonna vertebrale, approccio dorsale e dorsolaterale, 5 segmenti | 7A.74.23 ↔ | Fusione di vertebre per correzione della postura, approccio ventrale, 3 segmenti |
| 7A.72.16 ↔ | Stabilizzazione dinamica della colonna vertebrale, approccio dorsale e dorsolaterale, 6 segmenti | 7A.74.24 ↔ | Fusione di vertebre per correzione della postura, approccio ventrale, 4 segmenti |
| 7A.72.23 ↔ | Stabilizzazione dinamica della colonna vertebrale, approccio ventrale, 3 segmenti | 7A.74.25 ↔ | Fusione di vertebre per correzione della postura, approccio ventrale, 5 segmenti |
| | | 7A.74.26 ↔ | Fusione di vertebre per correzione della postura, approccio ventrale, 6 segmenti |

Procedura I09-9

- | | | | |
|------------|--|------------|--|
| 78.41.30 ↔ | Altri interventi di riparazione o plastica su scapola, clavicola, coste e sterno, Impianto di protesi verticali espandibili in titanio (VEPTR) | 7A.72.15 ↔ | Stabilizzazione dinamica della colonna vertebrale, approccio dorsale e dorsolaterale, 5 segmenti |
| 7A.71.13 ↔ | Fusione di vertebre con stabilizzazione della colonna vertebrale, approccio dorsale e dorsolaterale, 3 segmenti | 7A.72.16 ↔ | Stabilizzazione dinamica della colonna vertebrale, approccio dorsale e dorsolaterale, 6 segmenti |
| 7A.71.14 ↔ | Fusione di vertebre con stabilizzazione della colonna vertebrale, approccio dorsale e dorsolaterale, 4 segmenti | 7A.72.23 ↔ | Stabilizzazione dinamica della colonna vertebrale, approccio ventrale, 3 segmenti |
| 7A.71.15 ↔ | Fusione di vertebre con stabilizzazione della colonna vertebrale, approccio dorsale e dorsolaterale, 5 segmenti | 7A.72.24 ↔ | Stabilizzazione dinamica della colonna vertebrale, approccio ventrale, 4 segmenti |
| 7A.71.16 ↔ | Fusione di vertebre con stabilizzazione della colonna vertebrale, approccio dorsale e dorsolaterale, 6 segmenti | 7A.72.25 ↔ | Stabilizzazione dinamica della colonna vertebrale, approccio ventrale, 5 segmenti |
| 7A.71.26 ↔ | Fusione di vertebre con stabilizzazione della colonna vertebrale, approccio ventrale, 6 segmenti | 7A.72.26 ↔ | Stabilizzazione dinamica della colonna vertebrale, approccio ventrale, 6 segmenti |
| 7A.72.13 ↔ | Stabilizzazione dinamica della colonna vertebrale, approccio dorsale e dorsolaterale, 3 segmenti | 7A.74.13 ↔ | Fusione di vertebre per correzione della postura, approccio dorsale e dorsolaterale, 3 segmenti |
| 7A.72.14 ↔ | Stabilizzazione dinamica della colonna vertebrale, approccio dorsale e dorsolaterale, 4 segmenti | 7A.74.14 ↔ | Fusione di vertebre per correzione della postura, approccio dorsale e dorsolaterale, 4 segmenti |
| | | 7A.74.15 ↔ | Fusione di vertebre per correzione della postura, approccio dorsale e dorsolaterale, 5 segmenti |
| | | 7A.74.16 ↔ | Fusione di vertebre per correzione della postura, approccio dorsale e dorsolaterale, 6 segmenti |
| | | 7A.74.23 ↔ | Fusione di vertebre per correzione della postura, approccio ventrale, 3 segmenti |

7A.74.24 ↔ Fusione di vertebre per correzione della postura, approccio ventrale, 4 segmenti

7A.74.25 ↔ Fusione di vertebre per correzione della postura, approccio ventrale, 5 segmenti

7A.74.26 ↔ Fusione di vertebre per correzione della postura, approccio ventrale, 6 segmenti

7A.A2 ↔ Impianto di sistemi allungabili o espansibili, colonna vertebrale

ADRG I10**Altri interventi sulla colonna vertebrale o trazione con dispositivo halo**

Almeno una procedura nella tabella I10-3

DRG I10A**Altri interventi sulla colonna vertebrale o trazione con dispositivo Halo con CC estremamente gravi o intervento combinato specifico o intervento su localizzazioni multiple**

PCCL > 3 o almeno una procedura nella tabella I10-4 e almeno una procedura nella tabella I10-5 o Intervento su più localizzazioni

DRG I10B**Altri interventi sulla colonna vertebrale con intervento specifico o trazione con dispositivo Halo o età < 16 anni o diagnosi complessa**

Almeno una procedura nella tabella I10-6 o Età < 16 Jahre o diagnosi secondaria nella tabella I10-1 o diagnosi principale nella tabella I10-2

DRG I10C**Altri interventi sulla colonna vertebrale, età > 15 anni****Diagnosi I10-1**

G04.1	Mielopatia delle cellule T umane associata a virus linfotropo	G82.31	Tetraparesi e tetraplegia flaccida: Lesione midollare spinale incompleta acuta di origine non traumatica
G82.00	Paraparesi e paraplegia flaccida: Lesione midollare spinale completa acuta di origine non traumatica	G82.32	Tetraparesi e tetraplegia flaccida: Lesione midollare spinale completa cronica
G82.01	Paraparesi e paraplegia flaccida: Lesione midollare spinale incompleta acuta di origine non traumatica	G82.33	Tetraparesi e tetraplegia flaccida: Lesione midollare spinale incompleta cronica
G82.02	Paraparesi e paraplegia flaccida: Lesione midollare spinale completa cronica	G82.40	Tetraparesi e tetraplegia spastica: Lesione midollare spinale completa acuta di origine non traumatica
G82.03	Paraparesi e paraplegia flaccida: Lesione midollare spinale incompleta cronica	G82.41	Tetraparesi e tetraplegia spastica: Lesione midollare spinale incompleta acuta di origine non traumatica
G82.10	Paraparesi e paraplegia spastica: Lesione midollare spinale completa acuta di origine non traumatica	G82.42	Tetraparesi e tetraplegia spastica: Lesione midollare spinale completa cronica
G82.11	Paraparesi e paraplegia spastica: Lesione midollare spinale incompleta acuta di origine non traumatica	G82.43	Tetraparesi e tetraplegia spastica: Lesione midollare spinale incompleta cronica
G82.12	Paraparesi e paraplegia spastica: Lesione midollare spinale completa cronica	G82.50	Tetraparesi e tetraplegia non specificata: Lesione midollare spinale completa acuta di origine non traumatica
G82.13	Paraparesi e paraplegia spastica: Lesione midollare spinale incompleta cronica	G82.51	Tetraparesi e tetraplegia non specificata: Lesione midollare spinale incompleta acuta di origine non traumatica
G82.20	Paraparesi e paraplegia non specificata: Lesione midollare spinale completa acuta di origine non traumatica	G82.52	Tetraparesi e tetraplegia non specificata: Lesione midollare spinale completa cronica
G82.21	Paraparesi e paraplegia non specificata: Lesione midollare spinale incompleta acuta di origine non traumatica	G82.53	Tetraparesi e tetraplegia non specificata: Lesione midollare spinale incompleta cronica
G82.22	Paraparesi e paraplegia non specificata: Lesione midollare spinale completa cronica	G83.5	Sindrome Locked-in
G82.23	Paraparesi e paraplegia non specificata: Lesione midollare spinale incompleta cronica	G93.80	Sindrome apallica
G82.30	Tetraparesi e tetraplegia flaccida: Lesione midollare spinale completa acuta di origine non traumatica	P11.51	Trauma da parto della colonna vertebrale e del midollo spinale: Con paraplegia cronica
		P91.80	Sindrome locked-in e sindrome apallica neonatale

Diagnosi I10-2

C70.1	Tumore Maligno: Meningi spinali	D16.41	Tumore benigno dell'osso e della cartilagine articolare: Craniofaciale
C70.9	Tumore Maligno: Meningi non specificate	D16.6	Tumore benigno: Colonna vertebrale
C72.0	Tumore Maligno: Midollo spinale	D16.70	Tumore benigno: Costole
C72.1	Tumore Maligno: Cauda equina	D16.8	Tumore benigno: Ossa della pelvi, sacro e coccige
C76.1	Tumore maligno di altra e mal definita sede: Torace	D33.4	Tumore benigno: Midollo spinale
C76.3	Tumore maligno di altra e mal definita sede: Pelvi	S12.0	Frattura della prima vertebra cervicale
C79.5	Tumore maligno secondario dell'osso e del midollo osseo	S12.1	Frattura della seconda vertebra cervicale

S12.21	Frattura della terza vertebra cervicale	S22.06	Frattura di vertebra dorsale: D11 e D12
S12.22	Frattura della quarta vertebra cervicale	S22.1	Fratture multiple della colonna dorsale
S12.23	Frattura della quinta vertebra cervicale	S32.01	Frattura di vertebra lombare: L1
S12.24	Frattura della sesta vertebra cervicale	S32.02	Frattura di vertebra lombare: L2
S12.25	Frattura della settima vertebra cervicale	S32.03	Frattura di vertebra lombare: L3
S12.7	Fratture multiple della colonna cervicale	S32.04	Frattura di vertebra lombare: L4
S22.01	Frattura di vertebra dorsale: D1 e D2	S32.05	Frattura di vertebra lombare: L5
S22.02	Frattura di vertebra dorsale: D3 e D4	S32.1	Frattura del sacro
S22.03	Frattura di vertebra dorsale: D5 e D6	S32.2	Frattura del coccige
S22.04	Frattura di vertebra dorsale: D7 e D8	S32.7	Fratture multiple della colonna lombare e della pelvi
S22.05	Frattura di vertebra dorsale: D9 e D10		

Procedura I10-3

02.94 ‡↔	Applicazione o sostituzione di trazione transcutanea cranica o dispositivo di halo	03.09 ↔	Esplorazione e decompressione del canale vertebrale, altro
03.03.09 ↔	Laminotomia, laminectomia e laminoplastica, altro	03.1 ↔	Sezione delle radici dei nervi intraspinali
03.03.11 ↔	Laminotomia, 1 segmento	03.32.09 ↔	Biopsia del midollo spinale o delle meningi spinali, altro
03.03.12 ↔	Laminotomia, 2 segmenti	03.32.11 ↔	Biopsia chiusa del midollo spinale
03.03.13 ↔	Laminotomia, 3 segmenti	03.32.12 ↔	Biopsia chiusa delle meningi spinali
03.03.14 ↔	Laminotomia, 4 segmenti	03.32.21 ↔	Biopsia a cielo aperto del midollo spinale
03.03.15 ↔	Laminotomia, 5 segmenti	03.32.22 ↔	Biopsia a cielo aperto delle meningi spinali
03.03.16 ↔	Laminotomia, 6 segmenti	03.4X.10 ↔	Asportazione o distruzione di tessuto tumorale del midollo spinale (intramidollare)
03.03.17 ↔	Laminotomia, 7 segmenti	03.4X.11 ↔	Asportazione o distruzione di tessuto tumorale delle meningi spinali e ossa
03.03.18 ↔	Laminotomia, 8 segmenti	03.4X.12 ↔	Asportazione o distruzione di tessuto tumorale delle radici e dei gangli spinali
03.03.1A ↔	Laminotomia, 9 segmenti	03.4X.19 ↔	Asportazione o distruzione di tessuto tumorale del midollo o delle meningi spinali, altro
03.03.1B ↔	Laminotomia, 10 e più segmenti	03.4X.20 ↔	Asportazione o distruzione di altra lesione del midollo spinale (intramidollare)
03.03.21 ↔	Emilaminectomia, 1 segmento	03.4X.21 ↔	Asportazione o distruzione di altra lesione delle meningi spinali
03.03.22 ↔	Emilaminectomia, 2 segmenti	03.4X.22 ↔	Asportazione o distruzione di altra lesione delle radici e dei gangli spinali
03.03.23 ↔	Emilaminectomia, 3 segmenti	03.4X.29 ↔	Asportazione o distruzione di altra lesione del midollo o delle meningi spinali, altro
03.03.24 ↔	Emilaminectomia, 4 segmenti	03.4X.99 ↔	Asportazione o distruzione di lesione del midollo o delle meningi spinali, altro
03.03.25 ↔	Emilaminectomia, 5 segmenti	03.51 ↔	Riparazione di meningocele spinale
03.03.26 ↔	Emilaminectomia, 6 segmenti	03.52 ↔	Riparazione di mielomeningocele spinale
03.03.27 ↔	Emilaminectomia, 7 segmenti	03.59.10 ↔	Altri interventi di riparazione o plastica sulle strutture del canale vertebrale, Chiusura di diastematomielia
03.03.28 ↔	Emilaminectomia, 8 segmenti	03.59.11 ↔	Altri interventi di riparazione o plastica sulle strutture del canale vertebrale, Sezione di filo terminale
03.03.2A ↔	Emilaminectomia, 9 segmenti	03.59.12 ↔	Altri interventi di riparazione o plastica sulle strutture del canale vertebrale, Chiusura di fistola spinale
03.03.2B ↔	Emilaminectomia, 10 e più segmenti	03.59.13 ↔	Altri interventi di riparazione o plastica sulle strutture del canale vertebrale, plastica durale spinale
03.03.31 ↔	Laminectomia, 1 segmento	03.59.99 ↔	Altri interventi di riparazione o plastica sulle strutture del canale vertebrale, altro
03.03.32 ↔	Laminectomia, 2 segmenti	03.6 ↔	Separazione di aderenze del midollo spinale e delle radici dei nervi
03.03.33 ↔	Laminectomia, 3 segmenti	03.79 ↔	Shunt spinale, altro
03.03.34 ↔	Laminectomia, 4 segmenti	03.93.10 ↔	Impianto o sostituzione di elettrodo(i) di neurostimolatore epidurale temporaneo, sistema a elettrodo singolo, stimolazione di prova
03.03.35 ↔	Laminectomia, 5 segmenti	03.93.11 ↔	Impianto o sostituzione di elettrodo(i) di neurostimolatore epidurale temporaneo, sistema a più elettrodi, stimolazione di prova
03.03.36 ↔	Laminectomia, 6 segmenti	03.93.20 ↔	Impianto o sostituzione di elettrodo(i) di neurostimolatore epidurale permanente, sistema a elettrodo singolo, stimolazione continua, percutanea
03.03.37 ↔	Laminectomia, 7 segmenti		
03.03.38 ↔	Laminectomia, 8 segmenti		
03.03.3A ↔	Laminectomia, 9 segmenti		
03.03.3B ↔	Laminectomia, 10 e più segmenti		
03.03.41 ↔	Laminoplastica, 1 segmento		
03.03.42 ↔	Laminoplastica, 2 segmenti		
03.03.43 ↔	Laminoplastica, 3 segmenti		
03.03.44 ↔	Laminoplastica, 4 segmenti		
03.03.45 ↔	Laminoplastica, 5 segmenti		
03.03.46 ↔	Laminoplastica, 6 segmenti		
03.03.47 ↔	Laminoplastica, 7 segmenti		
03.03.48 ↔	Laminoplastica, 8 segmenti		
03.03.4A ↔	Laminoplastica, 9 segmenti		
03.03.4B ↔	Laminoplastica, 10 e più segmenti		
03.05.11 ↔	Incisione del canale vertebrale per drenaggio di liquido epidurale		
03.05.12 ↔	Incisione del midollo e delle meningi spinali per drenaggio di liquido subdurale		
03.05.13 ↔	Incisione del midollo e delle meningi spinali per drenaggio di liquido intramidollare		
03.05.21 ↔	Incisione di canale vertebrale per svuotamento di ematoma o empiema epidurale		
03.05.22 ↔	Incisione di midollo spinale e meningi spinali per svuotamento di ematoma o empiema subdurale		
03.05.23 ↔	Incisione di midollo spinale e meningi spinali per svuotamento di ematoma o ascesso intramidollare		

03.93.21 ↔	Impianto o sostituzione di elettrodo(i) di neurostimolatore epidurale permanente, sistema a più elettrodi, stimolazione continua, percutanea	7A.42.11 ↔	Osteosintesi di singola vertebra, 1 vertebra
03.93.22 ↔	Impianto o sostituzione di elettrodo(i) di neurostimolatore epidurale permanente, sistema a elettrodo singolo, stimolazione continua, chirurgica a cielo aperto	7A.42.12 ↔	Osteosintesi di singola vertebra, 2 vertebre
03.93.23 ↔	Impianto o sostituzione di elettrodo(i) di neurostimolatore epidurale permanente, sistema a più elettrodi, stimolazione continua, chirurgica a cielo aperto	7A.42.13 ↔	Osteosintesi di singola vertebra, 3 vertebre
03.93.30 ↔	Impianto o sostituzione di elettrodo subdurale per stimolazione della radice anteriore	7A.42.14 ↔	Osteosintesi di singola vertebra, 4 e più vertebre
03.93.99 ↔	Impianto o sostituzione di elettrodo(i) di neurostimolatore spinale, altro	7A.43.11 ↔	Vertebroplastica, 1 corpo vertebrale
03.97 ↔	Revisione di shunt spinale	7A.43.12 ↔	Vertebroplastica, 2 corpi vertebrali
03.98 ↔	Rimozione di shunt spinale	7A.43.13 ↔	Vertebroplastica, 3 corpi vertebrali
03.99.09 ↔	Altri interventi sul midollo spinale e sulle strutture del canale vertebrale, altro	7A.43.14 ↔	Vertebroplastica, 4 e più corpi vertebrali
03.99.10 ↔	Interventi su vasi sanguigni intraspinali (es. legatura, distruzione, resezione)	7A.44.21 ↔	Cifoplastica con elevazione di corpo vertebrale tramite palloncino, 1 corpo vertebrale
03.99.19 ↔	Intervento su vasi sanguigni intraspinali, altro	7A.44.22 ↔	Cifoplastica con elevazione di corpo vertebrale tramite palloncino, 2 corpi vertebrali
03.99.20 ↔	Interventi sul sistema liquorale spinale, Inserzione di serbatoio sottocutaneo nel sistema liquorale spinale	7A.44.23 ↔	Cifoplastica con elevazione di corpo vertebrale tramite palloncino, 3 corpi vertebrali
03.99.21 ↔	Interventi sul sistema liquorale spinale, Revisione di serbatoio sottocutaneo, catetere o pompa per infusione intratecale ed epidurale di medicinali	7A.44.24 ↔	Cifoplastica con elevazione di corpo vertebrale tramite palloncino, 4 e più corpi vertebrali
03.99.22 ↔	Interventi sul sistema liquorale spinale, Rimozione di serbatoio sottocutaneo dal sistema liquorale spinale	7A.44.31 ↔	Cifoplastica con elevazione di corpo vertebrale tramite impianto dilatabile, 1 corpo vertebrale
03.99.29 ↔	Interventi sul sistema liquorale spinale, altro	7A.44.32 ↔	Cifoplastica con elevazione di corpo vertebrale tramite impianto dilatabile, 2 corpi vertebrali
03.99.30 ↔	Revisione senza sostituzione di elettrodo(i) di neurostimolatore epidurale, elettrodo cilindrico, sistema a elettrodo singolo	7A.44.33 ↔	Cifoplastica con elevazione di corpo vertebrale tramite impianto dilatabile, 3 corpi vertebrali
03.99.31 ↔	Revisione senza sostituzione di elettrodo(i) di neurostimolatore epidurale, elettrodo cilindrico, sistema a più elettrodi	7A.44.34 ↔	Cifoplastica con elevazione di corpo vertebrale tramite impianto dilatabile, 4 e più corpi vertebrali
03.99.32 ↔	Revisione senza sostituzione di elettrodo(i) di neurostimolatore epidurale, elettrodo piatto, sistema a elettrodo singolo	7A.44.91 ↔	Cifoplastica mediante altro dispositivo per l'elevazione di corpo vertebrale, 1 corpo vertebrale
03.99.33 ↔	Revisione senza sostituzione di elettrodo(i) di neurostimolatore epidurale, elettrodo piatto, sistema a più elettrodi	7A.44.92 ↔	Cifoplastica mediante altro dispositivo per l'elevazione di corpo vertebrale, 2 corpi vertebrali
03.99.34 ↔	Revisione senza sostituzione di elettrodo(i) di neurostimolatore della radice anteriore	7A.44.93 ↔	Cifoplastica mediante altro dispositivo per l'elevazione di corpo vertebrale, 3 corpi vertebrali
03.99.40 ↔	Revisione senza sostituzione di catetere per infusione intratecale ed epidurale	7A.44.94 ↔	Cifoplastica mediante altro dispositivo per l'elevazione di corpo vertebrale, 4 e più corpi vertebrali
33.34.10 ↔	Toracoplastica, parziale	7A.51.13 ↔	Innesto osseo della colonna vertebrale, con peduncolo vascolare senza anastomosi microvascolare
33.34.20 ↔	Toracoplastica, completa	7A.61.31 ↔	Rimozione di protesi di disco intervertebrale parziale
33.34.99 ↔	Toracoplastica, altro	7A.61.41 ↔	Revisione senza sostituzione di protesi di disco intervertebrale parziale
78.49.00 ↔	Altri interventi di riparazione o plastica su altre ossa specificate, escluse quelle facciali, NAS	7A.62.31 ↔	Rimozione di protesi di disco intervertebrale totale
78.49.09 ↔	Altri interventi di riparazione o plastica su altre ossa specificate, escluse quelle facciali, altro	7A.62.41 ↔	Revisione senza sostituzione di protesi di disco intervertebrale totale
7A.12.21 ↔	Biopsia di articolazioni della colonna vertebrale	7A.63.11 ↔	Impianto di sostituto di corpo vertebrale
7A.21 ↔	Sbrigliamento della colonna vertebrale	7A.63.21 ↔	Impianto di sostituto di corpo vertebrale in caso di sostituzione di dispositivo
7A.27 ↔	Resezione del dente dell'epistrofeo	7A.63.31 ↔	Rimozione di sostituto di corpo vertebrale
7A.28.11 ↔	Osteotomia della colonna vertebrale, grado I	7A.63.41 ↔	Revisione senza sostituzione, sostituto di corpo vertebrale
7A.28.21 ↔	Osteotomia della colonna vertebrale, grado II	7A.64.11 ↔	Impianto di protesi di corpo vertebrale
7A.28.31 ↔	Osteotomia della colonna vertebrale, grado III	7A.64.21 ↔	Impianto di protesi di corpo vertebrale in caso di sostituzione di protesi
7A.28.41 ↔	Osteotomia della colonna vertebrale, grado IV	7A.64.31 ↔	Rimozione di protesi di corpo vertebrale
7A.28.51 ↔	Osteotomia della colonna vertebrale, grado V	7A.64.41 ↔	Revisione senza sostituzione, protesi di corpo vertebrale
7A.28.61 ↔	Osteotomia della colonna vertebrale, grado VI	7A.65.11 ↔	Impianto di dispositivo intervertebrale d'artrodesi
7A.29 ↔	Incisione e asportazione di ossa e articolazioni della colonna vertebrale, altro	7A.65.21 ↔	Impianto di dispositivo intervertebrale d'artrodesi in caso di sostituzione di dispositivo
7A.31 ↔	Distruzione di tessuto discale	7A.65.31 ↔	Rimozione di dispositivo intervertebrale d'artrodesi
7A.32.11 ↔	Asportazione di un disco intervertebrale	7A.65.41 ↔	Revisione senza sostituzione, dispositivo intervertebrale d'artrodesi
7A.32.12 ↔	Asportazione di due dischi intervertebrali	7A.66.11 ↔	Impianto di dispositivo di sostituzione di faccetta articolare
7A.32.13 ↔	Asportazione di tre e più dischi intervertebrali	7A.66.21 ↔	Impianto di dispositivo di sostituzione di faccetta articolare in caso di sostituzione di dispositivo
7A.39 ↔	Interventi su disco intervertebrale, altro	7A.66.31 ↔	Rimozione di dispositivo di sostituzione di faccetta articolare
7A.3A ↔	Ricostruzione di disco con sostituto discale su base cellulare	7A.66.41 ↔	Revisione senza sostituzione, dispositivo di sostituzione di faccetta articolare
		7A.67.11 ↔	Impianto di dispositivo interspinoso
		7A.67.21 ↔	Impianto di dispositivo interspinoso in caso di sostituzione di dispositivo

7A.67.31 ↔	Rimozione di dispositivo interspinoso	7A.73.23 ↔	Stabilizzazione non dinamica della colonna vertebrale tramite osteosintesi senza fusione di vertebre, approccio ventrale, 3 segmenti
7A.67.41 ↔	Revisione senza sostituzione, dispositivo interspinoso	7A.73.24 ↔	Stabilizzazione non dinamica della colonna vertebrale tramite osteosintesi senza fusione di vertebre, approccio ventrale, 4 segmenti
7A.71.21 ↔	Fusione di vertebre con stabilizzazione della colonna vertebrale, approccio ventrale, 1 segmento	7A.73.25 ↔	Stabilizzazione non dinamica della colonna vertebrale tramite osteosintesi senza fusione di vertebre, approccio ventrale, 5 segmenti
7A.72.11 ↔	Stabilizzazione dinamica della colonna vertebrale, approccio dorsale e dorsolaterale, 1 segmento	7A.73.26 ↔	Stabilizzazione non dinamica della colonna vertebrale tramite osteosintesi senza fusione di vertebre, approccio ventrale, 6 segmenti
7A.72.21 ↔	Stabilizzazione dinamica della colonna vertebrale, approccio ventrale, 1 segmento	7A.73.27 ↔	Stabilizzazione non dinamica della colonna vertebrale tramite osteosintesi senza fusione di vertebre, approccio ventrale, 7 segmenti
7A.73.11 ↔	Stabilizzazione non dinamica della colonna vertebrale tramite osteosintesi senza fusione di vertebre, approccio dorsale e dorsolaterale, 1 segmento	7A.73.28 ↔	Stabilizzazione non dinamica della colonna vertebrale tramite osteosintesi senza fusione di vertebre, approccio ventrale, 8 segmenti
7A.73.12 ↔	Stabilizzazione non dinamica della colonna vertebrale tramite osteosintesi senza fusione di vertebre, approccio dorsale e dorsolaterale, 2 segmenti	7A.73.2A ↔	Stabilizzazione non dinamica della colonna vertebrale tramite osteosintesi senza fusione di vertebre, approccio ventrale, 9 segmenti
7A.73.13 ↔	Stabilizzazione non dinamica della colonna vertebrale tramite osteosintesi senza fusione di vertebre, approccio dorsale e dorsolaterale, 3 segmenti	7A.73.2B ↔	Stabilizzazione non dinamica della colonna vertebrale tramite osteosintesi senza fusione di vertebre, approccio ventrale, 10 segmenti
7A.73.14 ↔	Stabilizzazione non dinamica della colonna vertebrale tramite osteosintesi senza fusione di vertebre, approccio dorsale e dorsolaterale, 4 segmenti	7A.73.2C ↔	Stabilizzazione non dinamica della colonna vertebrale tramite osteosintesi senza fusione di vertebre, approccio ventrale, 11 segmenti
7A.73.15 ↔	Stabilizzazione non dinamica della colonna vertebrale tramite osteosintesi senza fusione di vertebre, approccio dorsale e dorsolaterale, 5 segmenti	7A.73.2D ↔	Stabilizzazione non dinamica della colonna vertebrale tramite osteosintesi senza fusione di vertebre, approccio ventrale, 12 segmenti
7A.73.16 ↔	Stabilizzazione non dinamica della colonna vertebrale tramite osteosintesi senza fusione di vertebre, approccio dorsale e dorsolaterale, 6 segmenti	7A.73.2E ↔	Stabilizzazione non dinamica della colonna vertebrale tramite osteosintesi senza fusione di vertebre, approccio ventrale, 13 segmenti
7A.73.17 ↔	Stabilizzazione non dinamica della colonna vertebrale tramite osteosintesi senza fusione di vertebre, approccio dorsale e dorsolaterale, 7 segmenti	7A.73.2F ↔	Stabilizzazione non dinamica della colonna vertebrale tramite osteosintesi senza fusione di vertebre, approccio ventrale, 14 e più segmenti
7A.73.18 ↔	Stabilizzazione non dinamica della colonna vertebrale tramite osteosintesi senza fusione di vertebre, approccio dorsale e dorsolaterale, 8 segmenti	7A.74.11 ↔	Fusione di vertebre per correzione della postura, approccio dorsale e dorsolaterale, 1 segmento
7A.73.1A ↔	Stabilizzazione non dinamica della colonna vertebrale tramite osteosintesi senza fusione di vertebre, approccio dorsale e dorsolaterale, 9 segmenti	7A.74.12 ↔	Fusione di vertebre per correzione della postura, approccio dorsale e dorsolaterale, 2 segmenti
7A.73.1B ↔	Stabilizzazione non dinamica della colonna vertebrale tramite osteosintesi senza fusione di vertebre, approccio dorsale e dorsolaterale, 10 segmenti	7A.74.21 ↔	Fusione di vertebre per correzione della postura, approccio ventrale, 1 segmento
7A.73.1C ↔	Stabilizzazione non dinamica della colonna vertebrale tramite osteosintesi senza fusione di vertebre, approccio dorsale e dorsolaterale, 11 segmenti	7A.74.22 ↔	Fusione di vertebre per correzione della postura, approccio ventrale, 2 segmenti
7A.73.1D ↔	Stabilizzazione non dinamica della colonna vertebrale tramite osteosintesi senza fusione di vertebre, approccio dorsale e dorsolaterale, 12 segmenti	7A.79 ↔	Stabilizzazione della colonna vertebrale e correzione della postura, altro
7A.73.1E ↔	Stabilizzazione non dinamica della colonna vertebrale tramite osteosintesi senza fusione di vertebre, approccio dorsale e dorsolaterale, 13 segmenti	7A.81 ↔	Revisione senza sostituzione di materiale di osteosintesi, colonna vertebrale
7A.73.1F ↔	Stabilizzazione non dinamica della colonna vertebrale tramite osteosintesi senza fusione di vertebre, approccio dorsale e dorsolaterale, 14 e più segmenti	7A.83 ↔	Revisione senza sostituzione di sistemi allungabili o espansibili, colonna vertebrale
7A.73.21 ↔	Stabilizzazione non dinamica della colonna vertebrale tramite osteosintesi senza fusione di vertebre, approccio ventrale, 1 segmento	7A.85 ↔	Revisione senza sostituzione di fissatore esterno, colonna vertebrale
7A.73.22 ↔	Stabilizzazione non dinamica della colonna vertebrale tramite osteosintesi senza fusione di vertebre, approccio ventrale, 2 segmenti	7A.89 ↔	Revisione senza sostituzione e rimozione di materiale di osteosintesi e altri dispositivi, colonna vertebrale, altro
		7A.A3 ↔	Applicazione di fissatore esterno della colonna vertebrale
		7A.A4.11 ↔	Materiale di osteosintesi utilizzato, colonna vertebrale, placca(che), placca(che) a uncino
		7A.A4.12 ↔	Materiale di osteosintesi utilizzato, colonna vertebrale, staffa(e)
		7A.A4.13 ↔	Materiale di osteosintesi utilizzato, colonna vertebrale, vite(i)
		7A.A4.14 ↔	Materiale di osteosintesi utilizzato, colonna vertebrale, filo di Kirschner, cerchiaggio dinamico
		7A.A4.15 ↔	Materiale di osteosintesi utilizzato, colonna vertebrale, sistema a viti e barre
		7A.A4.16 ↔	Materiale di osteosintesi utilizzato, colonna vertebrale, sistema a viti e placche
		7A.A4.19 ↔	Materiale di osteosintesi utilizzato, colonna vertebrale, altro

- 7A.A6 ↔ Impiego di vite(i) peduncolare(i) nella colonna vertebrale
 80.89.21 ↔ Sbrigliamento dell'articolazione sacroiliaca
 80.89.22 ↔ Asportazione di cisti dell'articolazione sacroiliaca
 80.89.29 ↔ Altra asportazione o distruzione locale di lesione dell'articolazione sacroiliaca
 93.41 ‡↔ Trazione spinale con apparecchiatura cranica

Procedura I10-4

- 03.04.12 ‡↔ Approccio chirurgico al passaggio craniocervicale, posteriore e dorsolaterale
 03.04.21 ‡↔ Approccio chirurgico alla colonna cervicale, posteriore e dorsolaterale, 1 segmento
 03.04.22 ‡↔ Approccio chirurgico alla colonna cervicale, posteriore e dorsolaterale, 2 segmenti
 03.04.23 ‡↔ Approccio chirurgico alla colonna cervicale, posteriore e dorsolaterale, 3 e più segmenti
 03.04.31 ‡↔ Approccio chirurgico alla colonna toracica, posteriore e dorsolaterale, 1 segmento
 03.04.32 ‡↔ Approccio chirurgico alla colonna toracica, posteriore e dorsolaterale, 2 segmenti
 03.04.33 ‡↔ Approccio chirurgico alla colonna toracica, posteriore e dorsolaterale, 3 e più segmenti
 03.04.41 ‡↔ Approccio chirurgico alla colonna lombare, posteriore e dorsolaterale, 1 segmento
 03.04.42 ‡↔ Approccio chirurgico alla colonna lombare, posteriore e dorsolaterale, 2 segmenti
 03.04.43 ‡↔ Approccio chirurgico alla colonna lombare, posteriore e dorsolaterale, 3 e più segmenti
 03.04.51 ‡↔ Approccio all'osso sacro e al coccige, posteriore
 7A.72.11 ↔ Stabilizzazione dinamica della colonna vertebrale, approccio dorsale e dorsolaterale, 1 segmento
 7A.73.11 ↔ Stabilizzazione non dinamica della colonna vertebrale tramite osteosintesi senza fusione di vertebre, approccio dorsale e dorsolaterale, 1 segmento
 7A.73.12 ↔ Stabilizzazione non dinamica della colonna vertebrale tramite osteosintesi senza fusione di vertebre, approccio dorsale e dorsolaterale, 2 segmenti
 7A.73.13 ↔ Stabilizzazione non dinamica della colonna vertebrale tramite osteosintesi senza fusione di vertebre, approccio dorsale e dorsolaterale, 3 segmenti
 7A.73.14 ↔ Stabilizzazione non dinamica della colonna vertebrale tramite osteosintesi senza fusione di vertebre, approccio dorsale e dorsolaterale, 4 segmenti
 7A.73.15 ↔ Stabilizzazione non dinamica della colonna vertebrale tramite osteosintesi senza fusione di vertebre, approccio dorsale e dorsolaterale, 5 segmenti
 7A.73.16 ↔ Stabilizzazione non dinamica della colonna vertebrale tramite osteosintesi senza fusione di vertebre, approccio dorsale e dorsolaterale, 6 segmenti
 7A.73.17 ↔ Stabilizzazione non dinamica della colonna vertebrale tramite osteosintesi senza fusione di vertebre, approccio dorsale e dorsolaterale, 7 segmenti
 7A.73.18 ↔ Stabilizzazione non dinamica della colonna vertebrale tramite osteosintesi senza fusione di vertebre, approccio dorsale e dorsolaterale, 8 segmenti
 7A.73.1A ↔ Stabilizzazione non dinamica della colonna vertebrale tramite osteosintesi senza fusione di vertebre, approccio dorsale e dorsolaterale, 9 segmenti
 7A.73.1B ↔ Stabilizzazione non dinamica della colonna vertebrale tramite osteosintesi senza fusione di vertebre, approccio dorsale e dorsolaterale, 10 segmenti
 7A.73.1C ↔ Stabilizzazione non dinamica della colonna vertebrale tramite osteosintesi senza fusione di vertebre, approccio dorsale e dorsolaterale, 11 segmenti
 7A.73.1D ↔ Stabilizzazione non dinamica della colonna vertebrale tramite osteosintesi senza fusione di vertebre, approccio dorsale e dorsolaterale, 12 segmenti
 7A.73.1E ↔ Stabilizzazione non dinamica della colonna vertebrale tramite osteosintesi senza fusione di vertebre, approccio dorsale e dorsolaterale, 13 segmenti
 7A.73.1F ↔ Stabilizzazione non dinamica della colonna vertebrale tramite osteosintesi senza fusione di vertebre, approccio dorsale e dorsolaterale, 14 e più segmenti
 7A.74.11 ↔ Fusione di vertebre per correzione della postura, approccio dorsale e dorsolaterale, 1 segmento
 7A.74.12 ↔ Fusione di vertebre per correzione della postura, approccio dorsale e dorsolaterale, 2 segmenti

Procedura I10-5

- 03.04.11 ‡↔ Approccio chirurgico al passaggio craniocervicale, transorale
 03.04.24 ‡↔ Approccio chirurgico alla colonna cervicale, anteriore, 1 segmento
 03.04.25 ‡↔ Approccio chirurgico alla colonna cervicale, anteriore, 2 segmenti
 03.04.26 ‡↔ Approccio chirurgico alla colonna cervicale, anteriore, 3 e più segmenti
 03.04.34 ‡↔ Approccio chirurgico alla colonna toracica, anteriore, 1 segmento
 03.04.35 ‡↔ Approccio chirurgico alla colonna toracica, anteriore, 2 segmenti
 03.04.36 ‡↔ Approccio chirurgico alla colonna toracica, anteriore, 3 e più segmenti
 03.04.44 ‡↔ Approccio chirurgico alla colonna lombare, anteriore, 1 segmento
 03.04.45 ‡↔ Approccio chirurgico alla colonna lombare, anteriore, 2 segmenti
 03.04.46 ‡↔ Approccio chirurgico alla colonna lombare, anteriore, 3 e più segmenti
 03.04.52 ‡↔ Approccio all'osso sacro e al coccige, anteriore
 7A.71.21 ↔ Fusione di vertebre con stabilizzazione della colonna vertebrale, approccio ventrale, 1 segmento
 7A.72.21 ↔ Stabilizzazione dinamica della colonna vertebrale, approccio ventrale, 1 segmento
 7A.73.21 ↔ Stabilizzazione non dinamica della colonna vertebrale tramite osteosintesi senza fusione di vertebre, approccio ventrale, 1 segmento
 7A.73.22 ↔ Stabilizzazione non dinamica della colonna vertebrale tramite osteosintesi senza fusione di vertebre, approccio ventrale, 2 segmenti

- 7A.73.23 ↔ Stabilizzazione non dinamica della colonna vertebrale tramite osteosintesi senza fusione di vertebre, approccio ventrale, 3 segmenti
- 7A.73.24 ↔ Stabilizzazione non dinamica della colonna vertebrale tramite osteosintesi senza fusione di vertebre, approccio ventrale, 4 segmenti
- 7A.73.25 ↔ Stabilizzazione non dinamica della colonna vertebrale tramite osteosintesi senza fusione di vertebre, approccio ventrale, 5 segmenti
- 7A.73.26 ↔ Stabilizzazione non dinamica della colonna vertebrale tramite osteosintesi senza fusione di vertebre, approccio ventrale, 6 segmenti
- 7A.73.27 ↔ Stabilizzazione non dinamica della colonna vertebrale tramite osteosintesi senza fusione di vertebre, approccio ventrale, 7 segmenti
- 7A.73.28 ↔ Stabilizzazione non dinamica della colonna vertebrale tramite osteosintesi senza fusione di vertebre, approccio ventrale, 8 segmenti
- 7A.73.2A ↔ Stabilizzazione non dinamica della colonna vertebrale tramite osteosintesi senza fusione di vertebre, approccio ventrale, 9 segmenti
- 7A.73.2B ↔ Stabilizzazione non dinamica della colonna vertebrale tramite osteosintesi senza fusione di vertebre, approccio ventrale, 10 segmenti
- 7A.73.2C ↔ Stabilizzazione non dinamica della colonna vertebrale tramite osteosintesi senza fusione di vertebre, approccio ventrale, 11 segmenti
- 7A.73.2D ↔ Stabilizzazione non dinamica della colonna vertebrale tramite osteosintesi senza fusione di vertebre, approccio ventrale, 12 segmenti
- 7A.73.2E ↔ Stabilizzazione non dinamica della colonna vertebrale tramite osteosintesi senza fusione di vertebre, approccio ventrale, 13 segmenti
- 7A.73.2F ↔ Stabilizzazione non dinamica della colonna vertebrale tramite osteosintesi senza fusione di vertebre, approccio ventrale, 14 e più segmenti
- 7A.74.21 ↔ Fusione di vertebre per correzione della postura, approccio ventrale, 1 segmento
- 7A.74.22 ↔ Fusione di vertebre per correzione della postura, approccio ventrale, 2 segmenti

Procedura I10-6

- 02.94 ‡↔ Applicazione o sostituzione di trazione transcutanea cranica o dispositivo di halo
- 03.03.13 ↔ Laminotomia, 3 segmenti
- 03.03.14 ↔ Laminotomia, 4 segmenti
- 03.03.15 ↔ Laminotomia, 5 segmenti
- 03.03.16 ↔ Laminotomia, 6 segmenti
- 03.03.17 ↔ Laminotomia, 7 segmenti
- 03.03.18 ↔ Laminotomia, 8 segmenti
- 03.03.1A ↔ Laminotomia, 9 segmenti
- 03.03.1B ↔ Laminotomia, 10 e più segmenti
- 03.03.23 ↔ Emilaminectomia, 3 segmenti
- 03.03.24 ↔ Emilaminectomia, 4 segmenti
- 03.03.25 ↔ Emilaminectomia, 5 segmenti
- 03.03.26 ↔ Emilaminectomia, 6 segmenti
- 03.03.27 ↔ Emilaminectomia, 7 segmenti
- 03.03.28 ↔ Emilaminectomia, 8 segmenti
- 03.03.2A ↔ Emilaminectomia, 9 segmenti
- 03.03.2B ↔ Emilaminectomia, 10 e più segmenti
- 03.03.33 ↔ Laminectomia, 3 segmenti
- 03.03.34 ↔ Laminectomia, 4 segmenti
- 03.03.35 ↔ Laminectomia, 5 segmenti
- 03.03.36 ↔ Laminectomia, 6 segmenti
- 03.03.37 ↔ Laminectomia, 7 segmenti
- 03.03.38 ↔ Laminectomia, 8 segmenti
- 03.03.3A ↔ Laminectomia, 9 segmenti
- 03.03.3B ↔ Laminectomia, 10 e più segmenti
- 03.03.43 ↔ Laminoplastica, 3 segmenti
- 03.03.44 ↔ Laminoplastica, 4 segmenti
- 03.03.45 ↔ Laminoplastica, 5 segmenti
- 03.03.46 ↔ Laminoplastica, 6 segmenti
- 03.03.47 ↔ Laminoplastica, 7 segmenti
- 03.03.48 ↔ Laminoplastica, 8 segmenti
- 03.03.4A ↔ Laminoplastica, 9 segmenti
- 03.03.4B ↔ Laminoplastica, 10 e più segmenti
- 03.05.13 ↔ Incisione del midollo e delle meningi spinali per drenaggio di liquido intramidollare
- 03.05.23 ↔ Incisione di midollo spinale e meningi spinali per svuotamento di ematoma o ascesso intramidollare
- 03.4X.10 ↔ Asportazione o distruzione di tessuto tumorale del midollo spinale (intramidollare)
- 03.4X.11 ↔ Asportazione o distruzione di tessuto tumorale delle meningi spinali e ossa
- 03.4X.12 ↔ Asportazione o distruzione di tessuto tumorale delle radici e dei gangli spinali
- 03.4X.20 ↔ Asportazione o distruzione di altra lesione del midollo spinale (intramidollare)
- 03.51 ↔ Riparazione di meningocele spinale
- 03.52 ↔ Riparazione di mielomeningocele spinale
- 03.59.10 ↔ Altri interventi di riparazione o plastica sulle strutture del canale vertebrale, Chiusura di diastematomielia
- 03.59.11 ↔ Altri interventi di riparazione o plastica sulle strutture del canale vertebrale, Sezione di filo terminale
- 7A.28.51 ↔ Osteotomia della colonna vertebrale, grado V
- 7A.28.61 ↔ Osteotomia della colonna vertebrale, grado VI
- 7A.44.23 ↔ Cifoplastica con elevazione di corpo vertebrale tramite palloncino, 3 corpi vertebrali
- 7A.44.24 ↔ Cifoplastica con elevazione di corpo vertebrale tramite palloncino, 4 e più corpi vertebrali
- 7A.44.33 ↔ Cifoplastica con elevazione di corpo vertebrale tramite impianto dilatabile, 3 corpi vertebrali
- 7A.44.34 ↔ Cifoplastica con elevazione di corpo vertebrale tramite impianto dilatabile, 4 e più corpi vertebrali
- 7A.44.93 ↔ Cifoplastica mediante altro dispositivo per l'elevazione di corpo vertebrale, 3 corpi vertebrali
- 7A.44.94 ↔ Cifoplastica mediante altro dispositivo per l'elevazione di corpo vertebrale, 4 e più corpi vertebrali
- 7A.71.21 ↔ Fusione di vertebre con stabilizzazione della colonna vertebrale, approccio ventrale, 1 segmento
- 7A.72.11 ↔ Stabilizzazione dinamica della colonna vertebrale, approccio dorsale e dorsolaterale, 1 segmento
- 7A.72.21 ↔ Stabilizzazione dinamica della colonna vertebrale, approccio ventrale, 1 segmento
- 7A.73.11 ↔ Stabilizzazione non dinamica della colonna vertebrale tramite osteosintesi senza fusione di vertebre, approccio dorsale e dorsolaterale, 1 segmento
- 7A.73.12 ↔ Stabilizzazione non dinamica della colonna vertebrale tramite osteosintesi senza fusione di vertebre, approccio dorsale e dorsolaterale, 2 segmenti
- 7A.73.13 ↔ Stabilizzazione non dinamica della colonna vertebrale tramite osteosintesi senza fusione di vertebre, approccio dorsale e dorsolaterale, 3 segmenti
- 7A.73.14 ↔ Stabilizzazione non dinamica della colonna vertebrale tramite osteosintesi senza fusione di vertebre, approccio dorsale e dorsolaterale, 4 segmenti

7A.73.15 ↔ Stabilizzazione non dinamica della colonna vertebrale tramite osteosintesi senza fusione di vertebre, approccio dorsale e dorsolaterale, 5 segmenti	7A.73.23 ↔ Stabilizzazione non dinamica della colonna vertebrale tramite osteosintesi senza fusione di vertebre, approccio ventrale, 3 segmenti
7A.73.16 ↔ Stabilizzazione non dinamica della colonna vertebrale tramite osteosintesi senza fusione di vertebre, approccio dorsale e dorsolaterale, 6 segmenti	7A.73.24 ↔ Stabilizzazione non dinamica della colonna vertebrale tramite osteosintesi senza fusione di vertebre, approccio ventrale, 4 segmenti
7A.73.17 ↔ Stabilizzazione non dinamica della colonna vertebrale tramite osteosintesi senza fusione di vertebre, approccio dorsale e dorsolaterale, 7 segmenti	7A.73.25 ↔ Stabilizzazione non dinamica della colonna vertebrale tramite osteosintesi senza fusione di vertebre, approccio ventrale, 5 segmenti
7A.73.18 ↔ Stabilizzazione non dinamica della colonna vertebrale tramite osteosintesi senza fusione di vertebre, approccio dorsale e dorsolaterale, 8 segmenti	7A.73.26 ↔ Stabilizzazione non dinamica della colonna vertebrale tramite osteosintesi senza fusione di vertebre, approccio ventrale, 6 segmenti
7A.73.1A ↔ Stabilizzazione non dinamica della colonna vertebrale tramite osteosintesi senza fusione di vertebre, approccio dorsale e dorsolaterale, 9 segmenti	7A.73.27 ↔ Stabilizzazione non dinamica della colonna vertebrale tramite osteosintesi senza fusione di vertebre, approccio ventrale, 7 segmenti
7A.73.1B ↔ Stabilizzazione non dinamica della colonna vertebrale tramite osteosintesi senza fusione di vertebre, approccio dorsale e dorsolaterale, 10 segmenti	7A.73.28 ↔ Stabilizzazione non dinamica della colonna vertebrale tramite osteosintesi senza fusione di vertebre, approccio ventrale, 8 segmenti
7A.73.1C ↔ Stabilizzazione non dinamica della colonna vertebrale tramite osteosintesi senza fusione di vertebre, approccio dorsale e dorsolaterale, 11 segmenti	7A.73.2A ↔ Stabilizzazione non dinamica della colonna vertebrale tramite osteosintesi senza fusione di vertebre, approccio ventrale, 9 segmenti
7A.73.1D ↔ Stabilizzazione non dinamica della colonna vertebrale tramite osteosintesi senza fusione di vertebre, approccio dorsale e dorsolaterale, 12 segmenti	7A.73.2B ↔ Stabilizzazione non dinamica della colonna vertebrale tramite osteosintesi senza fusione di vertebre, approccio ventrale, 10 segmenti
7A.73.1E ↔ Stabilizzazione non dinamica della colonna vertebrale tramite osteosintesi senza fusione di vertebre, approccio dorsale e dorsolaterale, 13 segmenti	7A.73.2C ↔ Stabilizzazione non dinamica della colonna vertebrale tramite osteosintesi senza fusione di vertebre, approccio ventrale, 11 segmenti
7A.73.1F ↔ Stabilizzazione non dinamica della colonna vertebrale tramite osteosintesi senza fusione di vertebre, approccio dorsale e dorsolaterale, 14 e più segmenti	7A.73.2D ↔ Stabilizzazione non dinamica della colonna vertebrale tramite osteosintesi senza fusione di vertebre, approccio ventrale, 12 segmenti
7A.73.21 ↔ Stabilizzazione non dinamica della colonna vertebrale tramite osteosintesi senza fusione di vertebre, approccio ventrale, 1 segmento	7A.73.2E ↔ Stabilizzazione non dinamica della colonna vertebrale tramite osteosintesi senza fusione di vertebre, approccio ventrale, 13 segmenti
7A.73.22 ↔ Stabilizzazione non dinamica della colonna vertebrale tramite osteosintesi senza fusione di vertebre, approccio ventrale, 2 segmenti	7A.73.2F ↔ Stabilizzazione non dinamica della colonna vertebrale tramite osteosintesi senza fusione di vertebre, approccio ventrale, 14 e più segmenti
	7A.74.11 ↔ Fusione di vertebre per correzione della postura, approccio dorsale e dorsolaterale, 1 segmento
	7A.74.12 ↔ Fusione di vertebre per correzione della postura, approccio dorsale e dorsolaterale, 2 segmenti
	7A.74.21 ↔ Fusione di vertebre per correzione della postura, approccio ventrale, 1 segmento
	7A.74.22 ↔ Fusione di vertebre per correzione della postura, approccio ventrale, 2 segmenti
	93.41 ‡ ↔ Trazione spinale con apparecchiatura cranica

ADRG I11**Ricostruzione per malformazione o allungamento di arti**

Almeno una procedura nella tabella I11-2 o (diagnosi principale nella tabella I11-1 e procedura nella tabella I11-3 e procedura nella tabella I11-4)

DRG I11A**Ricostruzione per malformazione o allungamento di arti, età < 18 anni**

Età < 18 Jahre

DRG I11B**Ricostruzione per malformazione o allungamento di arti, età > 17 anni****Diagnosi I11-1**

M21.00	Valgismo non classificato altrove: Localizzazioni multiple	M21.08	Valgismo non classificato altrove: Altro
M21.01	Valgismo non classificato altrove: Area spalla	M21.09	Valgismo non classificato altrove: Localizzazione non precisata
M21.02	Valgismo non classificato altrove: Braccio	M21.10	Varismo non classificato altrove: Localizzazioni multiple
M21.03	Valgismo non classificato altrove: Avambraccio	M21.11	Varismo non classificato altrove: Area spalla
M21.04	Valgismo non classificato altrove: Mano	M21.12	Varismo non classificato altrove: Braccio
M21.05	Valgismo non classificato altrove: Coscia	M21.13	Varismo non classificato altrove: Avambraccio
M21.06	Valgismo non classificato altrove: Gamba	M21.14	Varismo non classificato altrove: Mano
M21.07	Valgismo non classificato altrove: Caviglia e piede		

M21.15	Varismo non classificato altrove: Coscia	M21.85	Altre deformità acquisite degli arti specificate: Coscia
M21.16	Varismo non classificato altrove: Gamba	M21.86	Altre deformità acquisite degli arti specificate: Gamba
M21.17	Varismo non classificato altrove: Caviglia e piede		
M21.18	Varismo non classificato altrove: Altro	M21.89	Altre deformità acquisite degli arti specificate: Localizzazione non precisata
M21.19	Varismo non classificato altrove: Localizzazione non precisata	Q71.0	Assenza completa dell' arto(i) superiore(i)
M21.20	Deformità in flessione: Localizzazioni multiple	Q71.1	Assenza completa del braccio e dell' avambraccio con presenza di mano
M21.21	Deformità in flessione: Area spalla	Q71.2	Assenza sia dell' avambraccio che della mano
M21.22	Deformità in flessione: Braccio	Q71.3	Assenza di mano o dito(a)
M21.23	Deformità in flessione: Avambraccio	Q71.4	Raccorciamento longitudinale congenito del radio
M21.24	Deformità in flessione: Mano	Q71.5	Raccorciamento congenito longitudinale dell'ulna
M21.25	Deformità in flessione: Coscia	Q71.6	Bidattilia [Mano a chele di aragosta]
M21.26	Deformità in flessione: Gamba	Q71.8	Altre malformazioni per difetto, dell' arto(i) superiore(i)
M21.27	Deformità in flessione: Caviglia e piede	Q71.9	Malformazione per difetto dell'arto superiore non specificata
M21.28	Deformità in flessione: Altro	Q72.0	Assenza completa dell'arto(i) inferiore(i)
M21.29	Deformità in flessione: Localizzazione non precisata	Q72.1	Assenza della coscia e della gamba con piede presente
M21.60	Piede cavo acquisito	Q72.2	Assenza di gamba e piede
M21.61	Piede piatto valgo acquisito	Q72.3	Assenza di piede o dito(a)
M21.62	Piede equino acquisito	Q72.4	Raccorciamento longitudinale congenito del femore
M21.63	Piede piatto valgo acquisito	Q72.5	Raccorciamento congenito longitudinale della tibia
M21.68	Altre deformità acquisite della caviglia e del piede	Q72.6	Raccorciamento congenito longitudinale della fibula
M21.70	Lunghezza ineguale di arti (acquisita): Localizzazioni multiple	Q72.7	Piede bifido
M21.71	Lunghezza ineguale di arti (acquisita): Area spalla	Q72.8	Altre malformazioni per difetto dell' arto(i) inferiore(i)
M21.72	Lunghezza ineguale di arti (acquisita): Braccio	Q72.9	Malformazione per difetto dell' arto inferiore non specificata
M21.73	Lunghezza ineguale di arti (acquisita): Avambraccio	Q73.0	Assenza di arto(i) non specificato(i)
M21.74	Lunghezza ineguale di arti (acquisita): Mano	Q73.1	Focomelia, arto(i) non specificato(i)
M21.75	Lunghezza ineguale di arti (acquisita): Coscia	Q73.8	Altre deformazioni per difetto di arto(i) non specificate
M21.76	Lunghezza ineguale di arti (acquisita): Gamba	Q74.0	Altre malformazioni congenite dell'arto(i) superiore(i), compreso il cingolo scapolare
M21.77	Lunghezza ineguale di arti (acquisita): Caviglia e piede	Q74.1	Malformazione congenita del ginocchio
M21.79	Lunghezza ineguale di arti (acquisita): Localizzazione non precisata	Q74.2	Altre malformazioni congenite dell'arto(i) inferiore(i), compreso il cingolo pelvico
M21.80	Altre deformità acquisite degli arti specificate: Localizzazioni multiple	Q74.3	Artrogriposi multipla congenita
M21.81	Altre deformità acquisite degli arti specificate: Area spalla	Q74.8	Altre malformazioni congenite specificate di arto(i)
M21.82	Altre deformità acquisite degli arti specificate: Braccio	Q74.9	Malformazione congenita di arto(i) non specificata
M21.83	Altre deformità acquisite degli arti specificate: Avambraccio		
M21.84	Altre deformità acquisite degli arti specificate: Mano		

Procedura I11-2

77.32.10 ↔	Corticotomia per osteogenesi distrattiva dell'omero	78.35.10 ↔	Allungamento del collo femorale
77.33.10 ↔	Corticotomia per osteogenesi distrattiva del radio e dell'ulna	78.35.19 ↔	Allungamento di altre parti del femore
77.35.11 ↔	Corticotomia per osteogenesi distrattiva del collo femorale	78.35.99 ↔	Allungamento del femore, altro
77.35.21 ↔	Corticotomia per osteogenesi distrattiva di altre parti del femore	78.37 ↔	Allungamento di tibia e fibula
77.37.12 ↔	Corticotomia per osteogenesi distrattiva della tibia	84.53.00 ↔	Impianto di dispositivo interno di allungamento di ossa degli arti con trazione cinetica, NAS
77.37.21 ↔	Corticotomia per osteogenesi distrattiva della fibula	84.53.10 ↔	Impianto di sistema interno di allungamento o trasporto di ossa non motorizzato
78.32 ↔	Allungamento dell'omero	84.53.11 ↔	Impianto di sistema interno di allungamento o trasporto di ossa motorizzato
78.33 ↔	Allungamento di radio e ulna	84.53.99 ↔	Impianto di dispositivo interno di allungamento di ossa degli arti con trazione cinetica, altro
78.35.00 ↔	Allungamento del femore, NAS		

Procedura I11-3

77.22 ↔	Osteotomia cuneiforme dell'omero	77.27.20 ↔	Osteotomia cuneiforme della fibula
77.23 ↔	Osteotomia cuneiforme del radio e dell'ulna	77.27.99 ↔	Osteotomia cuneiforme della tibia e fibula, altro
77.24 ↔	Osteotomia cuneiforme del carpo e del metacarpo	77.28.00 ↔	Osteotomia cuneiforme del tarso e metatarso, NAS
77.25.00 ↔	Osteotomia cuneiforme del femore, NAS	77.28.10 ↔	Osteotomia cuneiforme del talo
77.25.10 ↔	Osteotomia cuneiforme del collo femorale	77.28.20 ↔	Osteotomia cuneiforme del calcagno
77.25.20 ↔	Osteotomia cuneiforme del resto del femore	77.28.30 ↔	Osteotomia cuneiforme di altre ossa tarsali
77.25.99 ↔	Osteotomia cuneiforme del femore, altro	77.28.40 ↔	Osteotomia cuneiforme del metatarso
77.27.00 ↔	Osteotomia cuneiforme della tibia e fibula, NAS	77.28.99 ↔	Osteotomia cuneiforme del tarso e metatarso, altro
77.27.10 ↔	Osteotomia cuneiforme della tibia	77.29.10 ↔	Osteotomia cuneiforme di falangi delle mani

77.29.40 ↔ Osteotomia cuneiforme di falangi dei piedi	78.25.00 ↔ Accorciamento del femore, NAS
77.31.10 ↔ Altra sezione della scapola	78.25.10 ↔ Epifisiodesi temporanea del collo femorale
77.31.11 ↔ Altra sezione della clavicola	78.25.11 ↔ Epifisiodesi permanente del collo femorale
77.32.10 ↔ Corticotomia per osteogenesi distrattiva dell'omero	78.25.12 ↔ Epifisiolisi terapeutica del collo femorale
77.33.00 ↔ Altra sezione del radio e dell'ulna, NAS	78.25.19 ↔ Altro accorciamento del collo femorale
77.33.10 ↔ Corticotomia per osteogenesi distrattiva del radio e dell'ulna	78.25.20 ↔ Epifisiodesi temporanea di altre parti del femore
77.33.11 ↔ Osteotomia complessa (pluridimensionale) (con correzione assiale) del radio e dell'ulna	78.25.21 ↔ Epifisiolisi terapeutica di altre parti del femore
77.33.20 ↔ Altra sezione del radio e dell'ulna, Sezione dell'ulna (corpo e distale)	78.25.22 ↔ Accorciamento del femore, altro
77.33.99 ↔ Altra sezione del radio e dell'ulna, altro	78.27.00 ↔ Accorciamento di tibia e fibula, NAS
77.34.00 ↔ Altra sezione del carpo e metacarpo, NAS	78.27.10 ↔ Epifisiodesi temporanea della tibia
77.34.10 ↔ Osteotomia rotativa del carpo e metacarpo	78.27.11 ↔ Epifisiodesi permanente della tibia
77.34.11 ↔ Osteotomia complessa (pluridimensionale) del carpo e metacarpo	78.27.12 ↔ Epifisiolisi terapeutica della tibia
77.34.99 ↔ Altra sezione del carpo e metacarpo, altro	78.27.19 ↔ Altro accorciamento della tibia
77.35.00 ↔ Altra sezione del femore, NAS	78.27.20 ↔ Epifisiodesi temporanea della fibula
77.35.10 ↔ Osteotomia rotativa del collo femorale	78.27.21 ↔ Epifisiodesi permanente della fibula
77.35.11 ↔ Corticotomia per osteogenesi distrattiva del collo femorale	78.27.22 ↔ Epifisiolisi terapeutica della fibula
77.35.12 ↔ Osteotomia complessa (pluridimensionale) (con correzione assiale) del collo femorale	78.27.29 ↔ Altro accorciamento della fibula
77.35.19 ↔ Altra sezione del collo femorale	78.27.99 ↔ Accorciamento di tibia e fibula, altro
77.35.20 ↔ Osteotomia rotativa di altre parti del femore	78.28.00 ↔ Accorciamento di tarso e metatarso, NAS
77.35.21 ↔ Corticotomia per osteogenesi distrattiva di altre parti del femore	78.28.10 ↔ Epifisiodesi temporanea di tarso e metatarso
77.35.22 ↔ Osteotomia complessa (pluridimensionale) (con correzione assiale) di altre parti del femore	78.28.11 ↔ Epifisiodesi permanente di tarso e metatarso
77.35.24 ↔ Osteotomia trocanterica durante lussazione chirurgica dell'anca	78.28.12 ↔ Epifisiolisi terapeutica di tarso e metatarso
77.35.99 ↔ Altra sezione del femore, altro	78.28.20 ↔ Altro accorciamento del calcagno
77.37.00 ↔ Altra sezione della tibia e fibula, NAS	78.28.21 ↔ Altro accorciamento di altre ossa tarsali
77.37.10 ↔ Osteotomia rotativa della tibia	78.28.22 ↔ Altro accorciamento del metatarso
77.37.12 ↔ Corticotomia per osteogenesi distrattiva della tibia	78.28.99 ↔ Accorciamento di tarso e metatarso, altro
77.37.13 ↔ Osteotomia complessa (pluridimensionale) (con correzione assiale) della tibia	78.29.10 ↔ Epifisiodesi temporanea di falangi delle mani
77.37.14 ↔ Osteotomia valgizzante o varizzante della tibia	78.29.11 ↔ Epifisiodesi permanente di falangi delle mani
77.37.19 ↔ Altra sezione della tibia	78.29.12 ↔ Epifisiolisi terapeutica di falangi delle mani
77.37.20 ↔ Osteotomia rotativa della fibula	78.29.19 ↔ Altro accorciamento di falangi delle mani
77.37.21 ↔ Corticotomia per osteogenesi distrattiva della fibula	78.29.40 ↔ Epifisiodesi temporanea di falangi dei piedi
77.37.22 ↔ Osteotomia complessa (pluridimensionale) (con correzione assiale) della fibula	78.29.41 ↔ Epifisiodesi permanente di falangi dei piedi
77.37.29 ↔ Altra sezione della fibula	78.29.42 ↔ Epifisiolisi terapeutica di falangi dei piedi
77.37.99 ↔ Altra sezione della tibia e fibula, altro	78.29.49 ↔ Altro accorciamento di falangi dei piedi
77.38.00 ↔ Altra sezione del tarso e metatarso, NAS	78.30 ↔ Allungamento delle ossa degli arti, sede non specificata
77.38.10 ↔ Osteotomia rotativa del tarso	78.31 ↔ Allungamento di scapola e clavicola
77.38.11 ↔ Corticotomia per osteogenesi distrattiva del tarso	78.32 ↔ Allungamento dell'omero
77.38.12 ↔ Osteotomia complessa (pluridimensionale) (con correzione assiale) del tarso	78.33 ↔ Allungamento di radio e ulna
77.38.19 ↔ Altra sezione del tarso	78.34 ↔ Allungamento di carpo e metacarpo
77.38.29 ↔ Altra sezione del metatarso	78.35.00 ↔ Allungamento del femore, NAS
77.38.99 ↔ Altra sezione del tarso e metatarso, altro	78.35.10 ↔ Allungamento del collo femorale
77.39.10 ↔ Osteotomia rotativa di falangi delle mani	78.35.19 ↔ Allungamento di altre parti del femore
77.39.40 ↔ Osteotomia correttiva di falangi dei piedi	78.35.99 ↔ Allungamento del femore, altro
77.39.49 ↔ Altra sezione di falangi dei piedi	78.37 ↔ Allungamento di tibia e fibula
78.22.00 ↔ Accorciamento dell'omero, NAS	78.38.00 ↔ Allungamento di tarso e metatarso, NAS
78.22.10 ↔ Epifisiodesi temporanea dell'omero	78.38.10 ↔ Allungamento del calcagno
78.22.11 ↔ Epifisiodesi permanente dell'omero	78.38.19 ↔ Allungamento di altre ossa tarsali
78.22.12 ↔ Epifisiolisi terapeutica dell'omero	78.38.20 ↔ Allungamento del metatarso
78.22.99 ↔ Accorciamento dell'omero, altro	78.38.99 ↔ Allungamento di tarso e metatarso, altro
78.23.00 ↔ Accorciamento di radio e ulna, NAS	78.39.10 ↔ Allungamento di falangi delle mani
78.23.10 ↔ Epifisiodesi temporanea di radio e ulna	78.39.30 ↔ Allungamento di falangi dei piedi
78.23.11 ↔ Epifisiodesi permanente di radio e ulna	78.39.99 ↔ Allungamento di altre ossa specificate, escluse quelle facciali, altro
78.23.12 ↔ Epifisiolisi terapeutica di radio e ulna	78.41.00 ↔ Altri interventi di riparazione o plastica su scapola, clavicola, coste e sterno, NAS
78.23.99 ↔ Accorciamento di radio e ulna, altro	78.41.10 ↔ Altri interventi di riparazione o plastica su scapola e clavicola
78.24.00 ↔ Accorciamento di carpo e metacarpo, NAS	78.41.20 ↔ Altri interventi di riparazione o plastica su coste e sterno
78.24.10 ↔ Epifisiodesi temporanea di carpo e metacarpo	78.42 ↔ Altri interventi di riparazione o plastica sull'omero
78.24.11 ↔ Epifisiodesi permanente di carpo e metacarpo	78.43 ↔ Altri interventi di riparazione o plastica su radio e ulna
78.24.12 ↔ Epifisiolisi terapeutica di carpo e metacarpo	78.44 ↔ Altri interventi di riparazione o plastica su carpo e metacarpo
78.24.99 ↔ Accorciamento di carpo e metacarpo, altro	78.45 ↔ Altri interventi di riparazione o plastica sul femore
	78.47.00 ↔ Altri interventi di riparazione o plastica su tibia e fibula, NAS
	78.47.10 ↔ Altri interventi di riparazione o plastica sulla tibia
	78.47.20 ↔ Altri interventi di riparazione o plastica sulla fibula

78.47.99 ↔	Altri interventi di riparazione o plastica su tibia e fibula, altro	78.49.12 ↔	Altri interventi di riparazione o plastica sulle ossa pelviche
78.48 ↔	Altri interventi di riparazione o plastica su tarso e metatarso	78.49.13 ↔	Altri interventi di riparazione o plastica su falangi dei piedi
78.49.11 ↔	Altri interventi di riparazione o plastica su falangi delle mani	7A.28.31 ↔	Osteotomia della colonna vertebrale, grado III
		7A.28.41 ↔	Osteotomia della colonna vertebrale, grado IV

Procedura I11-4

78.10 ‡↔	Applicazione di fissatore esterno, NAS	84.72 ‡↔	Applicazione di dispositivo di fissazione esterna, sistema ad anello
84.71 ‡↔	Applicazione di dispositivo di fissazione esterna, unidimensionale	84.73 ‡↔	Applicazione di un dispositivo o sistema misto

ADRG I12**Infezione/infiammazione di ossa e articolazioni con miscellanea di interventi su sistema muscoloscheletrico e tessuto connettivo**

Diagnosi nella tabella I12-1 e almeno una procedura nella tabella I12-2

DRG I12A**Infezione/infiammazione di ossa e articolazioni con miscellanea di interventi su sistema muscoloscheletrico e tessuto connettivo con CC estremamente gravi**

PCCL > 3

DRG I12B**Infezione/infiammazione di ossa e articolazioni con miscellanea di interventi su sistema muscoloscheletrico e tessuto connettivo con CC gravi o revisione del ginocchio**

PCCL > 2 o procedura nella tabella I12-3

DRG I12C**Infezione/infiammazione di ossa e articolazioni con miscellanea di interventi su sistema muscoloscheletrico e tessuto connettivo****Diagnosi I12-1**

A18.0	Tubercolosi delle ossa e delle articolazioni	M00.90	Artrite piogenica non specificata: Localizzazioni multiple
M00.00	Artrite e poliartrite stafilococcica: Localizzazioni multiple	M00.91	Artrite piogenica non specificata: Area spalla
M00.01	Artrite e poliartrite stafilococcica: Area spalla	M00.92	Artrite piogenica non specificata: Braccio
M00.02	Artrite e poliartrite stafilococcica: Braccio	M00.93	Artrite piogenica non specificata: Avambraccio
M00.03	Artrite e poliartrite stafilococcica: Avambraccio	M00.95	Artrite piogenica non specificata: Coscia
M00.05	Artrite e poliartrite stafilococcica: Coscia	M00.96	Artrite piogenica non specificata: Gamba
M00.06	Artrite e poliartrite stafilococcica: Gamba	M02.10	Artropatia post-dissenterica: Localizzazioni multiple
M00.10	Artrite e poliartrite pneumococcica: Localizzazioni multiple	M02.11	Artropatia post-dissenterica: Area spalla
M00.11	Artrite e poliartrite pneumococcica: Area spalla	M02.12	Artropatia post-dissenterica: Braccio
M00.12	Artrite e poliartrite pneumococcica: Braccio	M02.13	Artropatia post-dissenterica: Avambraccio
M00.13	Artrite e poliartrite pneumococcica: Avambraccio	M02.15	Artropatia post-dissenterica: Coscia
M00.15	Artrite e poliartrite pneumococcica: Coscia	M02.16	Artropatia post-dissenterica: Gamba
M00.16	Artrite e poliartrite pneumococcica: Gamba	M02.30	Malattia di Reiter: Localizzazioni multiple
M00.20	Altre artriti e poliartriti streptococciche: Localizzazioni multiple	M02.31	Malattia di Reiter: Area spalla
M00.21	Altre artriti e poliartriti streptococciche: Area spalla	M02.32	Malattia di Reiter: Braccio
M00.22	Altre artriti e poliartriti streptococciche: Braccio	M02.33	Malattia di Reiter: Avambraccio
M00.23	Altre artriti e poliartriti streptococciche: Avambraccio	M02.35	Malattia di Reiter: Coscia
M00.25	Altre artriti e poliartriti streptococciche: Coscia	M02.36	Malattia di Reiter: Gamba
M00.26	Altre artriti e poliartriti streptococciche: Gamba	M02.90	Artropatia reattiva non specificata: Localizzazioni multiple
M00.80	Artrite e poliartrite da altri batteri specificati: Localizzazioni multiple	M02.91	Artropatia reattiva non specificata: Area spalla
M00.81	Artrite e poliartrite da altri batteri specificati: Area spalla	M02.92	Artropatia reattiva non specificata: Braccio
M00.82	Artrite e poliartrite da altri batteri specificati: Braccio	M02.93	Artropatia reattiva non specificata: Avambraccio
M00.83	Artrite e poliartrite da altri batteri specificati: Avambraccio	M02.95	Artropatia reattiva non specificata: Coscia
M00.85	Artrite e poliartrite da altri batteri specificati: Coscia	M02.96	Artropatia reattiva non specificata: Gamba
M00.86	Artrite e poliartrite da altri batteri specificati: Gamba	M05.00	Sindrome di Felty: Localizzazioni multiple
		M05.01	Sindrome di Felty: Area spalla
		M05.02	Sindrome di Felty: Braccio
		M05.03	Sindrome di Felty: Avambraccio
		M05.05	Sindrome di Felty: Coscia
		M05.06	Sindrome di Felty: Gamba
		M05.20	Vascolite reumatoide: Localizzazioni multiple

M05.21	Vascolite reumatoide: Area spalla	M06.83	Altra artrite reumatoide specificata: Avambraccio
M05.22	Vascolite reumatoide: Braccio	M06.85	Altra artrite reumatoide specificata: Coscia
M05.23	Vascolite reumatoide: Avambraccio	M06.86	Altra artrite reumatoide specificata: Gamba
M05.25	Vascolite reumatoide: Coscia	M06.90	Artrite reumatoide non specificata: Localizzazioni multiple
M05.26	Vascolite reumatoide: Gamba		
M05.30	Artrite reumatoide con interessamento di altri organi e apparati: Localizzazioni multiple	M06.91	Artrite reumatoide non specificata: Area spalla
		M06.92	Artrite reumatoide non specificata: Braccio
M05.31	Artrite reumatoide con interessamento di altri organi e apparati: Area spalla	M06.93	Artrite reumatoide non specificata: Avambraccio
		M06.95	Artrite reumatoide non specificata: Coscia
M05.32	Artrite reumatoide con interessamento di altri organi e apparati: Braccio	M06.96	Artrite reumatoide non specificata: Gamba
		M08.00	Poliartrite cronica giovanile, tipo adulto: Localizzazioni multiple
M05.33	Artrite reumatoide con interessamento di altri organi e apparati: Avambraccio		
		M08.01	Poliartrite cronica giovanile, tipo adulto: Area spalla
M05.35	Artrite reumatoide con interessamento di altri organi e apparati: Coscia	M08.02	Poliartrite cronica giovanile, tipo adulto: Braccio
		M08.03	Poliartrite cronica giovanile, tipo adulto: Avambraccio
M05.36	Artrite reumatoide con interessamento di altri organi e apparati: Gamba		
		M08.05	Poliartrite cronica giovanile, tipo adulto: Coscia
M05.80	Altra artrite reumatoide sieropositiva: Localizzazioni multiple	M08.06	Poliartrite cronica giovanile, tipo adulto: Gamba
		M08.20	Artrite giovanile con esordio sistemico: Localizzazioni multiple
M05.81	Altra artrite reumatoide sieropositiva: Area spalla		
M05.82	Altra artrite reumatoide sieropositiva: Braccio	M08.21	Artrite giovanile con esordio sistemico: Area spalla
M05.83	Altra artrite reumatoide sieropositiva: Avambraccio	M08.22	Artrite giovanile con esordio sistemico: Braccio
M05.85	Altra artrite reumatoide sieropositiva: Coscia	M08.23	Artrite giovanile con esordio sistemico: Avambraccio
M05.86	Altra artrite reumatoide sieropositiva: Gamba	M08.25	Artrite giovanile con esordio sistemico: Coscia
M05.90	Artrite reumatoide sieropositiva non specificata: Localizzazioni multiple	M08.26	Artrite giovanile con esordio sistemico: Gamba
		M08.3	Artrite cronica giovanile (sieronegativa), forma poliarticolare
M05.91	Artrite reumatoide sieropositiva non specificata: Area spalla		
		M08.40	Artrite cronica giovanile (sieronegativa), forma pauciarticolare: Localizzazioni multiple
M05.92	Artrite reumatoide sieropositiva non specificata: Braccio		
		M08.41	Artrite cronica giovanile (sieronegativa), forma pauciarticolare: Area spalla
M05.93	Artrite reumatoide sieropositiva non specificata: Avambraccio		
		M08.42	Artrite cronica giovanile (sieronegativa), forma pauciarticolare: Braccio
M05.95	Artrite reumatoide sieropositiva non specificata: Coscia		
		M08.43	Artrite cronica giovanile (sieronegativa), forma pauciarticolare: Avambraccio
M05.96	Artrite reumatoide sieropositiva non specificata: Gamba		
		M08.45	Artrite cronica giovanile (sieronegativa), forma pauciarticolare: Coscia
M06.00	Artrite reumatoide sieronegativa: Localizzazioni multiple		
		M08.46	Artrite cronica giovanile (sieronegativa), forma pauciarticolare: Gamba
M06.01	Artrite reumatoide sieronegativa: Area spalla		
M06.02	Artrite reumatoide sieronegativa: Braccio	M08.70	Vascolite in artrite giovanile: Localizzazioni multiple
M06.03	Artrite reumatoide sieronegativa: Avambraccio	M08.71	Vascolite in artrite giovanile: Area spalla
M06.05	Artrite reumatoide sieronegativa: Coscia	M08.72	Vascolite in artrite giovanile: Braccio
M06.06	Artrite reumatoide sieronegativa: Gamba	M08.73	Vascolite in artrite giovanile: Avambraccio
M06.10	Morbo di Still dell'adulto: Localizzazioni multiple	M08.75	Vascolite in artrite giovanile: Coscia
M06.11	Morbo di Still dell'adulto: Area spalla	M08.76	Vascolite in artrite giovanile: Gamba
M06.12	Morbo di Still dell'adulto: Braccio	M08.80	Altra artrite giovanile: Localizzazioni multiple
M06.13	Morbo di Still dell'adulto: Avambraccio	M08.81	Altra artrite giovanile: Area spalla
M06.15	Morbo di Still dell'adulto: Coscia	M08.82	Altra artrite giovanile: Braccio
M06.16	Morbo di Still dell'adulto: Gamba	M08.83	Altra artrite giovanile: Avambraccio
M06.20	Borsite reumatoide: Localizzazioni multiple	M08.85	Altra artrite giovanile: Coscia
M06.21	Borsite reumatoide: Area spalla	M08.86	Altra artrite giovanile: Gamba
M06.22	Borsite reumatoide: Braccio	M08.90	Artrite giovanile non specificata: Localizzazioni multiple
M06.23	Borsite reumatoide: Avambraccio		
M06.25	Borsite reumatoide: Coscia	M08.91	Artrite giovanile non specificata: Area spalla
M06.26	Borsite reumatoide: Gamba	M08.92	Artrite giovanile non specificata: Braccio
M06.30	Nodulo reumatoide: Localizzazioni multiple	M08.93	Artrite giovanile non specificata: Avambraccio
M06.31	Nodulo reumatoide: Area spalla	M08.95	Artrite giovanile non specificata: Coscia
M06.32	Nodulo reumatoide: Braccio	M08.96	Artrite giovanile non specificata: Gamba
M06.33	Nodulo reumatoide: Avambraccio	M12.00	Artropatia cronica post-reumatica [Jaccoud]: Localizzazioni multiple
M06.35	Nodulo reumatoide: Coscia		
M06.36	Nodulo reumatoide: Gamba		
M06.40	Poliartropatia infiammatoria: Localizzazioni multiple	M12.01	Artropatia cronica post-reumatica [Jaccoud]: Area spalla
M06.41	Poliartropatia infiammatoria: Area spalla		
M06.42	Poliartropatia infiammatoria: Braccio	M12.02	Artropatia cronica post-reumatica [Jaccoud]: Braccio
M06.43	Poliartropatia infiammatoria: Avambraccio	M12.03	Artropatia cronica post-reumatica [Jaccoud]: Avambraccio
M06.45	Poliartropatia infiammatoria: Coscia		
M06.46	Poliartropatia infiammatoria: Gamba	M12.05	Artropatia cronica post-reumatica [Jaccoud]: Coscia
M06.80	Altra artrite reumatoide specificata: Localizzazioni multiple	M12.06	Artropatia cronica post-reumatica [Jaccoud]: Gamba
		M33.1	Altra dermatomiosite
M06.81	Altra artrite reumatoide specificata: Area spalla	M33.2	Polimiosite
M06.82	Altra artrite reumatoide specificata: Braccio	M34.0	Sclerosi sistemica progressiva
		M34.9	Sclerosi sistemica non specificata

M35.1	Altre sindromi sovrapposte	M86.33	Osteomielite cronica multifocale: Avambraccio
M35.2	Malattia di Behçet	M86.35	Osteomielite cronica multifocale: Coscia
M35.3	Polimialgia reumatica	M86.36	Osteomielite cronica multifocale: Gamba
M45.00	Spondilite anchilosante: Localizzazioni multiple della colonna vertebrale	M86.40	Osteomielite cronica con fistola: Localizzazioni multiple
M45.01	Spondilite anchilosante: Zona occipito-atlanto-assiale	M86.41	Osteomielite cronica con fistola: Area spalla
M45.02	Spondilite anchilosante: Zona cervicale	M86.42	Osteomielite cronica con fistola: Braccio
M45.03	Spondilite anchilosante: Zona cervicodorsale	M86.43	Osteomielite cronica con fistola: Avambraccio
M45.05	Spondilite anchilosante: Zona dorsolombare	M86.45	Osteomielite cronica con fistola: Coscia
M45.06	Spondilite anchilosante: Zona lombare	M86.46	Osteomielite cronica con fistola: Gamba
M46.20	Osteomielite vertebrale: Localizzazioni multiple della colonna vertebrale	M86.50	Altra osteomielite cronica ematogena: Localizzazioni multiple
M46.21	Osteomielite vertebrale: Zona occipito-atlanto-assiale	M86.51	Altra osteomielite cronica ematogena: Area spalla
M46.22	Osteomielite vertebrale: Zona cervicale	M86.52	Altra osteomielite cronica ematogena: Braccio
M46.23	Osteomielite vertebrale: Zona cervicodorsale	M86.53	Altra osteomielite cronica ematogena: Avambraccio
M46.25	Osteomielite vertebrale: Zona dorsolombare	M86.55	Altra osteomielite cronica ematogena: Coscia
M46.26	Osteomielite vertebrale: Zona lombare	M86.56	Altra osteomielite cronica ematogena: Gamba
M86.00	Osteomielite acuta ematogena: Localizzazioni multiple	M86.60	Altra osteomielite cronica: Localizzazioni multiple
M86.01	Osteomielite acuta ematogena: Area spalla	M86.61	Altra osteomielite cronica: Area spalla
M86.02	Osteomielite acuta ematogena: Braccio	M86.62	Altra osteomielite cronica: Braccio
M86.03	Osteomielite acuta ematogena: Avambraccio	M86.63	Altra osteomielite cronica: Avambraccio
M86.05	Osteomielite acuta ematogena: Coscia	M86.65	Altra osteomielite cronica: Avambraccio
M86.06	Osteomielite acuta ematogena: Gamba	M86.66	Altra osteomielite cronica: Gamba
M86.10	Altra osteomielite acuta: Localizzazioni multiple	M86.80	Altra osteomielite: Localizzazioni multiple
M86.11	Altra osteomielite acuta: Area spalla	M86.81	Altra osteomielite: Area spalla
M86.12	Altra osteomielite acuta: Braccio	M86.82	Altra osteomielite: Braccio
M86.13	Altra osteomielite acuta: Avambraccio	M86.83	Altra osteomielite: Avambraccio
M86.15	Altra osteomielite acuta: Coscia	M86.85	Altra osteomielite: Coscia
M86.16	Altra osteomielite acuta: Gamba	M86.86	Altra osteomielite: Gamba
M86.20	Osteomielite subacuta: Localizzazioni multiple	M86.90	Osteomielite non specificata: Localizzazioni multiple
M86.21	Osteomielite subacuta: Area spalla	M86.91	Osteomielite non specificata: Area spalla
M86.22	Osteomielite subacuta: Braccio	M86.92	Osteomielite non specificata: Braccio
M86.23	Osteomielite subacuta: Avambraccio	M86.93	Osteomielite non specificata: Avambraccio
M86.25	Osteomielite subacuta: Coscia	M86.95	Osteomielite non specificata: Coscia
M86.26	Osteomielite subacuta: Gamba	M86.96	Osteomielite non specificata: Gamba
M86.30	Osteomielite cronica multifocale: Localizzazioni multiple	T84.5	Infezione e reazione infiammatoria da protesi articolare interna
M86.31	Osteomielite cronica multifocale: Area spalla	T84.6	Infezione e reazione infiammatoria da dispositivo fissatore interno [qualsiasi sede]
M86.32	Osteomielite cronica multifocale: Braccio	T84.7	Infezione e reazione infiammatoria da altri dispositivi, impianti ed innesti interni ortopedici

Procedura I12-2

77.00 ↔	Sequestrectomia, NAS	77.04.11 ↔	Sequestrectomia del carpo e del metacarpo, con impianto di sistema di somministrazione farmacologica
77.01.00 ↔	Sequestrectomia della scapola, clavicola e torace [coste e sterno], NAS	77.04.99 ↔	Sequestrectomia del carpo e del metacarpo, altro
77.01.10 ↔	Sequestrectomia della scapola e della clavicola, senza impianto di sistema di somministrazione farmacologica	77.05.00 ↔	Sequestrectomia del femore, NAS
77.01.11 ↔	Sequestrectomia della scapola e della clavicola, con impianto di sistema di somministrazione farmacologica	77.05.10 ↔	Sequestrectomia del femore, senza impianto di sistema di somministrazione farmacologica
77.01.20 ↔	Sequestrectomia di coste e sterno, senza impianto di sistema di somministrazione farmacologica	77.05.11 ↔	Sequestrectomia del femore, con impianto di sistema di somministrazione farmacologica
77.01.21 ↔	Sequestrectomia di coste e sterno, con impianto di sistema di somministrazione farmacologica	77.05.99 ↔	Sequestrectomia del femore, altro
77.01.99 ↔	Sequestrectomia della scapola, clavicola e torace [coste e sterno], altro	77.06.00 ↔	Sequestrectomia della rotula, NAS
77.02.00 ↔	Sequestrectomia dell'omero, NAS	77.06.10 ↔	Sequestrectomia della rotula, senza impianto di sistema di somministrazione farmacologica
77.02.10 ↔	Sequestrectomia dell'omero, senza impianto di sistema di somministrazione farmacologica	77.06.11 ↔	Sequestrectomia della rotula, con impianto di sistema di somministrazione farmacologica
77.02.11 ↔	Sequestrectomia dell'omero, con impianto di sistema di somministrazione farmacologica	77.06.99 ↔	Sequestrectomia della rotula, altro
77.02.99 ↔	Sequestrectomia dell'omero, altro	77.07.00 ↔	Sequestrectomia della tibia e fibula, NAS
77.04.00 ↔	Sequestrectomia del carpo e del metacarpo, NAS	77.07.10 ↔	Sequestrectomia della tibia e fibula, senza impianto di sistema di somministrazione farmacologica
77.04.10 ↔	Sequestrectomia del carpo e del metacarpo, senza impianto di sistema di somministrazione farmacologica	77.07.11 ↔	Sequestrectomia della tibia e fibula, con impianto di sistema di somministrazione farmacologica
		77.07.99 ↔	Sequestrectomia della tibia e fibula, altro
		77.08.00 ↔	Sequestrectomia del tarso e del metatarso, NAS

77.08.10 ↔	Sequestrectomia del tarso e del metatarso, senza impianto di sistema di somministrazione farmacologica	77.61.10 ↔	Asportazione e distruzione locale di lesione o tessuto della scapola e della clavicola
77.08.11 ↔	Sequestrectomia del tarso e del metatarso, con impianto di sistema di somministrazione farmacologica	77.61.11 ↔	Asportazione e distruzione locale di lesione o tessuto di una costa
77.08.99 ↔	Sequestrectomia del tarso e del metatarso, altro	77.61.12 ↔	Asportazione e distruzione locale di lesione o tessuto dello sterno
77.09.00 ↔	Sequestrectomia di altre ossa specificate, escluse quelle facciali, NAS	77.61.20 ↔	Sbrigliamento della scapola e della clavicola
77.09.10 ↔	Sequestrectomia di falangi delle mani, senza impianto di sistema di somministrazione farmacologica	77.61.99 ↔	Asportazione e distruzione locale di lesione o tessuto della scapola, della clavicola, delle coste e dello sterno, altro
77.09.11 ↔	Sequestrectomia di falangi delle mani, con impianto di sistema di somministrazione farmacologica	77.62.00 ↔	Asportazione e distruzione locale di lesione o tessuto dell'omero, NAS
77.09.30 ↔	Sequestrectomia delle ossa pelviche, senza impianto di sistema di somministrazione farmacologica	77.62.20 ↔	Sbrigliamento dell'omero
77.09.31 ↔	Sequestrectomia delle ossa pelviche, con impianto di sistema di somministrazione farmacologica	77.62.99 ↔	Asportazione e distruzione locale di lesione o tessuto dell'omero, altro
77.09.40 ↔	Sequestrectomia di falangi dei piedi, senza impianto di sistema di somministrazione farmacologica	77.63.00 ↔	Asportazione e distruzione locale di lesione o tessuto di radio e ulna, NAS
77.09.41 ↔	Sequestrectomia di falangi dei piedi, con impianto di sistema di somministrazione farmacologica	77.63.20 ↔	Sbrigliamento di radio e ulna
77.09.90 ↔	Sequestrectomia di ulteriori ossa specificate, senza impianto di sistema di somministrazione farmacologica	77.63.99 ↔	Asportazione e distruzione locale di lesione o tessuto di radio e ulna, altro
77.09.91 ↔	Sequestrectomia di ulteriori ossa specificate, con impianto di sistema di somministrazione farmacologica	77.64.00 ↔	Asportazione e distruzione locale di lesione o tessuto di carpo e metacarpo, NAS
77.09.99 ↔	Sequestrectomia di altre ossa specificate, escluse quelle facciali, altro	77.64.20 ↔	Sbrigliamento di carpo e metacarpo
77.11.10 ↔	Incisione della scapola e della clavicola, Esplorazione e trapanazione	77.64.99 ↔	Asportazione e distruzione locale di lesione o tessuto di carpo e metacarpo, altro
77.11.11 ↔	Incisione della scapola e della clavicola, Rimozione di corpo estraneo	77.67.00 ↔	Asportazione e distruzione locale di lesione o tessuto di tibia e fibula, NAS
77.11.12 ↔	Incisione della scapola e della clavicola, Impianto e rimozione di sistema di somministrazione farmacologica	77.67.10 ↔	Asportazione e distruzione locale di lesione o tessuto della tibia
77.11.13 ↔	Incisione della scapola e della clavicola, Drenaggio	77.67.11 ↔	Asportazione e distruzione locale di lesione o tessuto della fibula
77.11.20 ↔	Incisione delle coste e dello sterno, Esplorazione e trapanazione	77.67.20 ↔	Sbrigliamento della tibia
77.11.21 ↔	Incisione delle coste e dello sterno, Rimozione di corpo estraneo	77.67.21 ↔	Sbrigliamento della fibula
77.11.22 ↔	Incisione delle coste e dello sterno, Impianto e rimozione di sistema di somministrazione farmacologica	77.67.99 ↔	Asportazione e distruzione locale di lesione o tessuto di tibia e fibula, altro
77.11.23 ↔	Incisione delle coste e dello sterno, Drenaggio	77.68.00 ↔	Asportazione e distruzione locale di lesione o tessuto di tarso e metatarso, NAS
77.11.99 ↔	Altra incisione della scapola, della clavicola, delle coste e dello sterno senza sezione, altro	77.68.10 ↔	Asportazione e distruzione locale di lesione o tessuto del tarso
77.12.00 ↔	Altra incisione dell'omero senza sezione, NAS	77.68.11 ↔	Asportazione e distruzione locale di lesione o tessuto del metatarso
77.12.10 ↔	Altra incisione dell'omero senza sezione, Esplorazione e trapanazione	77.68.20 ↔	Sbrigliamento del tarso
77.12.11 ↔	Altra incisione dell'omero senza sezione, Rimozione di corpo estraneo	77.68.21 ↔	Sbrigliamento del metatarso
77.12.12 ↔	Altra incisione dell'omero senza sezione, Impianto e rimozione di sistema di somministrazione farmacologica	77.68.99 ↔	Asportazione e distruzione locale di lesione o tessuto di tarso e metatarso, altro
77.12.13 ↔	Altra incisione dell'omero senza sezione, Drenaggio	77.69.12 ↔	Asportazione e distruzione locale di lesione o tessuto delle ossa pelviche
77.12.99 ↔	Altra incisione dell'omero senza sezione, altro	77.69.13 ↔	Asportazione e distruzione locale di lesione o tessuto delle falangi dei piedi
77.16.00 ↔	Altra incisione della rotula senza sezione, NAS	77.69.22 ↔	Sbrigliamento delle ossa pelviche
77.16.10 ↔	Altra incisione della rotula senza sezione, Esplorazione e trapanazione	77.69.23 ↔	Sbrigliamento di falangi dei piedi
77.16.11 ↔	Altra incisione della rotula senza sezione, Rimozione di corpo estraneo	77.81.00 ↔	Altra ostectomia parziale della scapola, della clavicola, delle coste e dello sterno, NAS
77.16.12 ↔	Altra incisione della rotula senza sezione, Impianto e rimozione di sistema di somministrazione farmacologica	77.81.10 ↔	Altra ostectomia parziale della scapola e della clavicola
77.16.13 ↔	Altra incisione della rotula senza sezione, Drenaggio	77.81.11 ↔	Altra ostectomia parziale di una costa
77.16.99 ↔	Altra incisione della rotula senza sezione, altro	77.81.12 ↔	Altra ostectomia parziale dello sterno
77.61.00 ↔	Asportazione e distruzione locale di lesione o tessuto della scapola, della clavicola, delle coste e dello sterno, NAS	77.81.99 ↔	Altra ostectomia parziale della scapola, della clavicola, delle coste e dello sterno, altro
		77.82 ↔	Altra ostectomia parziale dell'omero
		77.83 ↔	Altra ostectomia parziale del radio e dell'ulna
		77.84 ↔	Altra ostectomia parziale del carpo e del metacarpo
		77.86 ↔	Altra ostectomia parziale della rotula
		77.87.00 ↔	Altra ostectomia parziale della tibia e della fibula, NAS
		77.87.10 ↔	Altra ostectomia parziale della tibia
		77.87.11 ↔	Altra ostectomia parziale della fibula
		77.87.99 ↔	Altra ostectomia parziale della tibia e della fibula, altro
		77.88 ↔	Altra ostectomia parziale del tarso e del metatarso
		77.89.40 ↔	Altra ostectomia parziale di falangi dei piedi

77.91.00 ↔	Ostectomia totale della scapola, della clavicola, delle coste e dello sterno, NAS	78.11.10 ↔	Riduzione chiusa di frattura della scapola e della clavicola con fissatore esterno
77.91.10 ↔	Ostectomia totale della scapola e della clavicola	78.11.11 ↔	Riduzione aperta di frattura semplice della scapola e della clavicola con fissatore esterno
77.91.11 ↔	Ostectomia totale di una costa	78.11.12 ↔	Riduzione aperta di frattura pluriframmentaria della scapola e della clavicola con fissatore esterno
77.91.12 ↔	Ostectomia totale di una costa cervicale	78.11.99 ↔	Applicazione di fissatore esterno della scapola, della clavicola, delle coste e dello sterno (Incl. Riduzione di frattura), altro
77.91.13 ↔	Ostectomia totale dello sterno	78.12.10 ↔	Riduzione chiusa di frattura dell'omero prossimale con fissatore esterno
77.91.99 ↔	Ostectomia totale della scapola, della clavicola, delle coste e dello sterno, altro	78.12.11 ↔	Riduzione aperta di frattura dell'omero prossimale con fissatore esterno
77.92 ↔	Ostectomia totale dell'omero	78.12.90 ↔	Riduzione chiusa di altra frattura dell'omero con fissatore esterno
77.93 ↔	Ostectomia totale del radio e dell'ulna	78.12.91 ↔	Riduzione aperta di altra frattura dell'omero con fissatore esterno
77.94 ↔	Ostectomia totale del carpo e del metacarpo	78.12.99 ↔	Applicazione di fissatore esterno dell'omero (Incl. Riduzione di frattura), altro
77.96 ↔	Ostectomia totale della rotula	78.13.10 ↔	Riduzione chiusa di frattura del radio distale con fissatore esterno
77.97.00 ↔	Ostectomia totale della tibia e della fibula, NAS	78.13.11 ↔	Riduzione chiusa di altra frattura del radio con fissatore esterno
77.97.10 ↔	Ostectomia totale della tibia	78.13.12 ↔	Riduzione aperta di frattura del radio distale con fissatore esterno
77.97.11 ↔	Ostectomia totale della fibula	78.13.13 ↔	Riduzione aperta di altra frattura del radio con fissatore esterno
77.97.99 ↔	Ostectomia totale della tibia e della fibula, altro	78.13.20 ↔	Riduzione chiusa di frattura dell'ulna con fissatore esterno
77.98.00 ↔	Ostectomia totale del tarso e del metatarso, NAS	78.13.99 ↔	Applicazione di fissatore esterno del radio e dell'ulna (Incl. Riduzione di frattura), altro
77.98.10 ↔	Ostectomia totale del tarso	78.14.10 ↔	Riduzione chiusa di frattura di carpo e metacarpo con fissatore esterno
77.98.11 ↔	Ostectomia totale del metatarso	78.14.11 ↔	Riduzione aperta di frattura di carpo e metacarpo con fissatore esterno
77.98.99 ↔	Ostectomia totale del tarso e del metatarso, altro	78.14.99 ↔	Applicazione di fissatore esterno di carpo e metacarpo (Incl. Riduzione di frattura), altro
77.99.10 ↔	Ostectomia totale di falangi delle mani	78.15.30 ↔	Riduzione chiusa di frattura del femore distale con fissatore esterno
77.99.40 ↔	Ostectomia totale di falangi dei piedi	78.15.31 ↔	Riduzione aperta di frattura del femore distale con fissatore esterno
78.01.00 ↔	Innesto e trasposizione ossei della scapola e della clavicola, NAS	78.15.40 ↔	Riduzione chiusa di altra frattura del femore con fissatore esterno
78.01.09 ↔	Innesto e trasposizione ossei della scapola e della clavicola, altro	78.15.99 ↔	Applicazione di fissatore esterno del femore (Incl. Riduzione di frattura), altro
78.01.11 ↔	Innesto osseo della scapola e della clavicola, con peduncolo vascolare senza anastomosi microvascolare	78.16.10 ↔	Riduzione chiusa di frattura della rotula con fissatore esterno
78.01.13 ↔	Innesto osteocondrale della scapola e della clavicola, autogeno e allogenico	78.16.11 ↔	Riduzione aperta di frattura della rotula con fissatore esterno
78.01.14 ↔	Innesto osseo della scapola e della clavicola, autogeno, spongiosa e innesto corticospongioso	78.17.10 ↔	Riduzione chiusa di frattura della tibia prossimale con fissatore esterno
78.01.15 ↔	Innesto osseo della scapola e della clavicola, allogenico o xenogenico, spongiosa e innesto corticospongioso	78.17.11 ↔	Riduzione aperta di frattura semplice della tibia prossimale con fissatore esterno
78.01.18 ↔	Innesto osseo della scapola e della clavicola, allogenico o xenogenico, ossa lunghe	78.17.12 ↔	Riduzione aperta di frattura pluriframmentaria della tibia prossimale con fissatore esterno
78.02.11 ↔	Innesto osseo dell'omero, con peduncolo vascolare senza anastomosi microvascolare	78.17.13 ↔	Riduzione aperta di frattura semplice della diafisi tibiale con fissatore esterno
78.02.13 ↔	Innesto osteocondrale dell'omero, autogeno e allogenico	78.17.14 ↔	Riduzione aperta di frattura semplice della tibia distale con fissatore esterno
78.03.13 ↔	Innesto osteocondrale del radio e dell'ulna, autogeno e allogenico	78.17.15 ↔	Riduzione chiusa di altra frattura della tibia con fissatore esterno
78.04.11 ↔	Innesto osseo del carpo e del metacarpo, con peduncolo vascolare senza anastomosi microvascolare	78.17.16 ↔	Riduzione aperta di frattura pluriframmentaria di altre parti della tibia con fissatore esterno
78.04.13 ↔	Innesto osteocondrale del carpo e del metacarpo, autogeno e allogenico	78.17.20 ↔	Riduzione aperta di frattura semplice della fibula prossimale con fissatore esterno
78.06.20 ↔	Innesto osseo della rotula, con peduncolo vascolare, senza anastomosi microvascolare	78.17.21 ↔	Riduzione aperta di frattura pluriframmentaria della fibula prossimale con fissatore esterno
78.07.11 ↔	Innesto osseo della tibia, con peduncolo vascolare senza anastomosi microvascolare	78.17.22 ↔	Riduzione aperta di frattura semplice della diafisi della fibula con fissatore esterno
78.07.13 ↔	Innesto osteocondrale della tibia, autogeno e allogenico	78.17.23 ↔	Riduzione aperta di frattura pluriframmentaria della diafisi della fibula con fissatore esterno
78.07.21 ↔	Innesto osseo della fibula, con peduncolo vascolare senza anastomosi microvascolare		
78.07.23 ↔	Innesto osteocondrale della fibula, autogeno e allogenico		
78.08.11 ↔	Innesto osseo del tarso e del metatarso, con peduncolo vascolare senza anastomosi microvascolare		
78.08.13 ↔	Innesto osteocondrale del tarso e del metatarso, autogeno e allogenico		
78.09.11 ↔	Innesto osseo di falangi delle mani, con peduncolo vascolare senza anastomosi microvascolare		
78.09.13 ↔	Innesto osteocondrale di falangi delle mani, autogeno e allogenico		
78.09.91 ↔	Innesto osseo di altre ossa specificate, escluse quelle facciali, con peduncolo vascolare senza anastomosi microvascolare		

78.17.24 ↔	Riduzione chiusa di frattura della fibula distale con fissatore esterno	78.54.99 ↔	Fissazione interna di carpo e metacarpo senza riduzione di frattura, altro
78.17.25 ↔	Riduzione aperta di frattura semplice della fibula distale con fissatore esterno	78.55.00 ↔	Fissazione interna del femore senza riduzione di frattura, NAS
78.17.26 ↔	Riduzione aperta di frattura pluriframmentaria della fibula distale con fissatore esterno	78.55.10 ↔	Revisione senza sostituzione di materiale di osteosintesi del femore
78.17.27 ↔	Riduzione chiusa di altra frattura della fibula con fissatore esterno	78.55.99 ↔	Fissazione interna del femore senza riduzione di frattura, altro
78.17.99 ↔	Applicazione di fissatore esterno della tibia e della fibula (Incl. Riduzione di frattura), altro	78.56.00 ↔	Fissazione interna della rotula senza riduzione di frattura, NAS
78.18.10 ↔	Riduzione chiusa di frattura del calcagno con fissatore esterno	78.56.10 ↔	Revisione senza sostituzione di materiale di osteosintesi della rotula
78.18.11 ↔	Riduzione chiusa di frattura di altre ossa tarsali e metatarsali con fissatore esterno	78.56.99 ↔	Fissazione interna della rotula senza riduzione di frattura, altro
78.18.12 ↔	Riduzione aperta di frattura semplice di altre ossa tarsali e metatarsali con fissatore esterno	78.57.00 ↔	Fissazione interna di tibia e fibula senza riduzione di frattura, NAS
78.18.13 ↔	Riduzione aperta di frattura del calcagno e del talo con fissatore esterno	78.57.10 ↔	Revisione senza sostituzione di materiale di osteosintesi della tibia
78.18.14 ↔	Riduzione aperta di frattura pluriframmentaria di altre ossa tarsali con fissatore esterno	78.57.20 ↔	Revisione senza sostituzione di materiale di osteosintesi della fibula
78.18.15 ↔	Riduzione aperta di frattura pluriframmentaria del metatarso con fissatore esterno	78.57.99 ↔	Fissazione interna di tibia e fibula senza riduzione di frattura, altro
78.18.99 ↔	Applicazione di fissatore esterno di tarso e metatarso (Incl. Riduzione di frattura), altro	78.58.00 ↔	Fissazione interna di tarso e metatarso senza riduzione di frattura, NAS
78.19.10 ↔	Riduzione chiusa di frattura di falangi delle mani con fissatore esterno	78.58.10 ↔	Revisione senza sostituzione di materiale di osteosintesi di tarso e metatarso
78.19.11 ↔	Riduzione aperta di frattura di falangi delle mani con fissatore esterno	78.58.99 ↔	Fissazione interna di tarso e metatarso senza riduzione di frattura, altro
78.19.30 ↔	Riduzione chiusa di frattura di falangi dei piedi con fissatore esterno	78.59.40 ↔	Revisione senza sostituzione di materiale di osteosintesi di falangi dei piedi
78.19.31 ↔	Riduzione aperta di frattura di falangi dei piedi con fissatore esterno	78.60.05 ↔	Rimozione di dispositivo impiantato, in sede non specificata, Rimozione di sostituto osseo (parziale)
78.19.90 ↔	Riduzione chiusa di frattura di altre ossa specificate con fissatore esterno	78.60.08 ↔	Rimozione di sistema interno di allungamento o trasporto osseo (motorizzato / non motorizzato), in sede non specificata
78.19.91 ↔	Riduzione aperta di frattura di altre ossa specificate con fissatore esterno	78.61.01 ↔	Rimozione di dispositivo impiantato da scapola e clavicola: filo, filo endomidollare, vite, cerchiaggio dinamico, placca, placca a stabilità angolare, fissatore esterno, staffe di Blount
78.19.99 ↔	Applicazione di fissatore esterno di altre ossa specificate, escluse quelle facciali (Incl. Riduzione di frattura), altro	78.61.05 ↔	Rimozione di dispositivo impiantato da scapola, clavicola, coste e sterno, Rimozione di sostituto osseo (parziale) da scapola, clavicola, coste e sterno
78.22.00 ↔	Accorciamento dell'omero, NAS	78.61.08 ↔	Rimozione di dispositivo impiantato da scapola e clavicola: altro materiale di osteosintesi
78.22.10 ↔	Epifisiodesi temporanea dell'omero	78.61.11 ↔	Rimozione di dispositivo impiantato da coste e sterno
78.22.11 ↔	Epifisiodesi permanente dell'omero	78.62.01 ↔	Rimozione di dispositivo impiantato dall'omero: filo (endomidollare), vite, cerchiaggio dinamico, placca (con stabilità angolare), placca angolata / condilare, chiodo endomidollare, chiodo di bloccaggio, chiodo di trasfissione, fissatore esterno, fissatore circolare, staffe (di Blount)
78.22.12 ↔	Epifisiolisi terapeutica dell'omero	78.62.02 ↔	Rimozione di dispositivo impiantato dall'omero: vite di compressione dinamica, chiodo endomidollare con componente articolare
78.22.99 ↔	Accorciamento dell'omero, altro	78.62.05 ↔	Rimozione di dispositivo impiantato dall'omero, Rimozione di sostituto osseo (parziale) dall'omero
78.23.00 ↔	Accorciamento di radio e ulna, NAS	78.62.08 ↔	Rimozione di dispositivo impiantato dall'omero, altro materiale di osteosintesi
78.23.10 ↔	Epifisiodesi temporanea di radio e ulna	78.63.01 ↔	Rimozione di dispositivo impiantato da radio e ulna: filo (endomidollare), vite, cerchiaggio dinamico, placca (con stabilità angolare), placca angolata / condilare, chiodo endomidollare, chiodo di bloccaggio, chiodo di trasfissione, fissatore esterno, fissatore circolare, staffe (di Blount)
78.23.11 ↔	Epifisiodesi permanente di radio e ulna	78.63.05 ↔	Rimozione di dispositivo impiantato da radio e ulna, Rimozione di sostituto osseo (parziale) da radio e ulna
78.23.12 ↔	Epifisiolisi terapeutica di radio e ulna	78.63.08 ↔	Rimozione di dispositivo impiantato da radio e ulna (prossimale / corpo / distale): altro materiale di osteosintesi
78.23.99 ↔	Accorciamento di radio e ulna, altro		
78.51.00 ↔	Fissazione interna di scapola, della clavicola, delle coste e dello sterno senza riduzione di frattura, NAS		
78.51.99 ↔	Fissazione interna di scapola, della clavicola, delle coste e dello sterno senza riduzione di frattura, altro		
78.52.00 ↔	Fissazione interna dell'omero senza riduzione di frattura, NAS		
78.52.10 ↔	Revisione senza sostituzione di materiale di osteosintesi dell'omero		
78.52.99 ↔	Fissazione interna dell'omero senza riduzione di frattura, altro		
78.53.00 ↔	Fissazione interna del radio e dell'ulna senza riduzione di frattura, NAS		
78.53.10 ↔	Revisione senza sostituzione di materiale di osteosintesi del radio		
78.53.20 ↔	Revisione senza sostituzione di materiale di osteosintesi dell'ulna		
78.53.99 ↔	Fissazione interna del radio e dell'ulna senza riduzione di frattura, altro		
78.54.00 ↔	Fissazione interna di carpo e metacarpo senza riduzione di frattura, NAS		
78.54.10 ↔	Revisione senza sostituzione di materiale di osteosintesi di carpo e metacarpo		

78.64.01 ↔	Rimozione di dispositivo impiantato da carpo e metacarpo: filo (endomidollare), vite, cerchiaggio dinamico, placca (con stabilità angolare), fissatore esterno, fissatore circolare, staffe (di Blount)	78.69.11 ↔	Rimozione di dispositivo impiantato dalle falangi della mano: filo (endomidollare), vite, cerchiaggio dinamico, placca (con stabilità angolare), fissatore esterno, staffe (di Blount)
78.64.05 ↔	Rimozione di dispositivo impiantato da carpo e metacarpo, Rimozione di sostituto osseo (parziale) da carpo e metacarpo	78.69.15 ↔	Rimozione di dispositivo impiantato da altre ossa specificate, escluse quelle facciali, Rimozione di sostituto osseo (parziale) da falangi delle mani
78.64.08 ↔	Rimozione di dispositivo impiantato da carpo e metacarpo: altro materiale di osteosintesi	78.69.18 ↔	Rimozione di dispositivo impiantato dalle falangi della mano: altro materiale di osteosintesi
78.65.01 ↔	Rimozione di dispositivo impiantato dal femore: filo, filo endomidollare, vite, cerchiaggio dinamico, placca (con stabilità angolare), placca angolata / condilare, vite di compressione dinamica, chiodo endomidollare, fissatore esterno, staffe (di Blount)	78.69.21 ↔	Rimozione di dispositivo impiantato dalle ossa pelviche: filo, vite, cerchiaggio dinamico, fissatore esterno, fissatore circolare, staffe (di Blount)
78.65.02 ↔	Rimozione di dispositivo impiantato dal femore (collo femorale / prossimale / distale, eccetto corpo): chiodo endomidollare con componente articolare, chiodo di bloccaggio, chiodo di trasfissione	78.69.22 ↔	Rimozione di dispositivo impiantato dalle ossa pelviche: placca (con stabilità angolare)
78.65.03 ↔	Rimozione di dispositivo impiantato dal femore (corpo): chiodo endomidollare con componente articolare	78.69.25 ↔	Rimozione di dispositivo impiantato da altre ossa specificate, escluse quelle facciali, Rimozione di sostituto osseo (parziale) dalle ossa pelviche
78.65.04 ↔	Rimozione di dispositivo impiantato dal femore (prossimale / corpo / distale, eccetto collo femorale): fissatore circolare	78.69.28 ↔	Rimozione di dispositivo impiantato dalle ossa pelviche: altro materiale di osteosintesi
78.65.05 ↔	Rimozione di dispositivo impiantato dal femore, Rimozione di sostituto osseo (parziale) dal femore	78.69.31 ↔	Rimozione di dispositivo impiantato da talo e calcagno: filo (endomidollare), vite, cerchiaggio dinamico, placca (con stabilità angolare), fissatore esterno, fissatore circolare, staffe (di Blount)
78.65.08 ↔	Rimozione di dispositivo impiantato dal femore, altro materiale di osteosintesi	78.69.38 ↔	Rimozione di dispositivo impiantato da talo e calcagno: altro materiale di osteosintesi
78.66.01 ↔	Rimozione di dispositivo impiantato dalla rotula: filo (endomidollare), vite, cerchiaggio dinamico, fissatore esterno, staffe (di Blount)	78.69.41 ↔	Rimozione di dispositivo impiantato dalle falangi del piede: filo (endomidollare), vite, cerchiaggio dinamico, placca (con stabilità angolare), fissatore esterno, staffe (di Blount)
78.66.05 ↔	Rimozione di dispositivo impiantato dalla rotula, Rimozione di sostituto osseo (parziale) dalla rotula	78.69.45 ↔	Rimozione di dispositivo impiantato da altre ossa specificate, escluse quelle facciali, Rimozione di sostituto osseo (parziale) da falangi dei piedi
78.66.08 ↔	Rimozione di dispositivo impiantato dalla rotula: altro materiale di osteosintesi	78.69.48 ↔	Rimozione di dispositivo impiantato dalle falangi del piede: altro materiale di osteosintesi
78.67.01 ↔	Rimozione di dispositivo impiantato da tibia e fibula: filo (endomidollare), vite, cerchiaggio dinamico, fissatore esterno, fissatore circolare, staffe (di Blount)	78.69.51 ↔	Rimozione di dispositivo impiantato da altre ossa specificate: filo, cerchiaggio dinamico, staffe di Blount
78.67.05 ↔	Rimozione di dispositivo impiantato da tibia e fibula, Rimozione di sostituto osseo (parziale) da tibia e fibula	78.69.52 ↔	Rimozione di dispositivo impiantato da altre ossa specificate: vite, placca (con stabilità angolare), vite di compressione dinamica, filo endomidollare, chiodo endomidollare, chiodo endomidollare con componente articolare, chiodo di bloccaggio, chiodo di trasfissione, fissatore esterno
78.67.11 ↔	Rimozione di dispositivo impiantato dalla tibia: placca (con stabilità angolare), placca angolata / condilare	78.69.53 ↔	Rimozione di dispositivo impiantato da altre ossa specificate: placca angolata / condilare
78.67.12 ↔	Rimozione di dispositivo impiantato dalla tibia: chiodo endomidollare, chiodo di bloccaggio, chiodo di trasfissione	78.69.55 ↔	Rimozione di dispositivo impiantato da altre ossa specificate, escluse quelle facciali, Rimozione di sostituto osseo (parziale) da altre ossa specificate
78.67.13 ↔	Rimozione di dispositivo impiantato dalla tibia: vite di compressione dinamica	78.69.58 ↔	Rimozione di dispositivo impiantato da altre ossa specificate: altro materiale di osteosintesi
78.67.21 ↔	Rimozione di dispositivo impiantato dalla fibula: placca (con stabilità angolare)	78.69.71 ↔	Rimozione artroscopica di materiale di osteosintesi
78.67.22 ↔	Rimozione di dispositivo impiantato dalla fibula: chiodo endomidollare, chiodo di bloccaggio, chiodo di trasfissione	78.91 ↔	Inserzione di stimolatore di crescita ossea su clavicola, coste e sterno
78.67.28 ↔	Rimozione di dispositivo impiantato da tibia e fibula: altro materiale di osteosintesi	78.95 ↔	Inserzione di stimolatore di crescita ossea sul femore
78.68.01 ↔	Rimozione di dispositivo impiantato da tarso e metatarso: filo (endomidollare), vite, cerchiaggio dinamico, placca (con stabilità angolare), fissatore esterno, fissatore circolare, staffe (di Blount)	78.96 ↔	Inserzione di stimolatore di crescita ossea sulla rotula
78.68.05 ↔	Rimozione di dispositivo impiantato da tarso e metatarso, Rimozione di sostituto osseo (parziale) da talo e calcagno	78.97 ↔	Inserzione di stimolatore di crescita ossea sulla tibia e fibula
78.68.06 ↔	Rimozione di dispositivo impiantato da tarso e metatarso, Rimozione di sostituto osseo (parziale) da altre ossa tarsali e metatarsali	78.98 ↔	Inserzione di stimolatore di crescita sul tarso e metatarso
78.68.08 ↔	Rimozione di dispositivo impiantato da tarso e metatarso: altro materiale di osteosintesi	78.99 ↔	Inserzione di stimolatore di crescita ossea su altre ossa specificate, escluse quelle facciali
		79.61 ↔	Sbrigliamento di frattura esposta dell'omero
		79.62 ↔	Sbrigliamento di frattura esposta di radio e ulna
		79.63 ↔	Sbrigliamento di frattura esposta di carpo e metacarpo
		79.64 ↔	Sbrigliamento di frattura esposta delle falangi della mano
		79.66 ↔	Sbrigliamento di frattura esposta della tibia e della fibula
		79.67 ↔	Sbrigliamento di frattura esposta di tarso e metatarso

79.68 ↔	Sbrigliamento di frattura esposta delle falangi del piede	80.06.16 ↔	Rimozione di scudo femorale condilare con bottone rotuleo
79.69 ↔	Sbrigliamento di frattura esposta di altre ossa specificate, escluse quelle facciali	80.06.17 ↔	Rimozione di bottone rotuleo
7A.21 ↔	Sbrigliamento della colonna vertebrale	80.06.18 ↔	Rimozione di inserto di endoprotesi di ginocchio
7A.22 ↔	Sequestrectomia della colonna vertebrale	80.06.1A ↔	Rimozione dei componenti tibiali o femorali nonché dell'inserto di protesi a slitta unicondilare o bicondilare o di protesi totale standard del ginocchio
7A.27 ↔	Resezione del dente dell'epistrofeo	80.06.1B ↔	Rimozione dei componenti tibiali o femorali nonché dell'inserto di protesi totale speciale o vincolata del ginocchio
7A.28.11 ↔	Osteotomia della colonna vertebrale, grado I	80.06.1C ↔	Rimozione di protesi isolata della troclea femorale
7A.28.21 ↔	Osteotomia della colonna vertebrale, grado II	80.06.99 ↔	Rimozione di endoprotesi di ginocchio, altro
7A.28.51 ↔	Osteotomia della colonna vertebrale, grado V	80.07 ↔	Artrotomia per rimozione di protesi della caviglia
7A.28.61 ↔	Osteotomia della colonna vertebrale, grado VI	80.08 ↔	Artrotomia per rimozione di protesi del piede e delle dita del piede
7A.29 ↔	Incisione e asportazione di ossa e articolazioni della colonna vertebrale, altro	80.09 ↔	Artrotomia per rimozione di protesi da altra sede specificata
7A.31 ↔	Distruzione di tessuto discale	80.11.00 ↔	Altra artrotomia della spalla, NAS
7A.3A ↔	Ricostruzione di disco con sostituto discale su base cellulare	80.11.10 ↔	Artrotomia artroscopica dell'articolazione omero-glenoidea, lavaggio articolare con drenaggio
7A.51.13 ↔	Innesto osseo della colonna vertebrale, con peduncolo vascolare senza anastomosi microvascolare	80.11.11 ↔	Artrotomia artroscopica dell'articolazione omero-glenoidea, asportazione di corpo libero intra-articolare
7A.81 ↔	Revisione senza sostituzione di materiale di osteosintesi, colonna vertebrale	80.11.12 ↔	Artrotomia dell'articolazione omero-glenoidea, lavaggio articolare con drenaggio
7A.82 ↔	Rimozione di materiale di osteosintesi, colonna vertebrale	80.11.13 ↔	Artrotomia dell'articolazione omero-glenoidea, asportazione di corpo libero intra-articolare
7A.83 ↔	Revisione senza sostituzione di sistemi allungabili o espansibili, colonna vertebrale	80.11.19 ↔	Altra artrotomia dell'articolazione omero-glenoidea
7A.84 ↔	Rimozione di sistemi allungabili o espansibili, colonna vertebrale	80.11.20 ↔	Artrotomia artroscopica dell'articolazione acromio-clavicolare, lavaggio articolare con drenaggio
7A.85 ↔	Revisione senza sostituzione di fissatore esterno, colonna vertebrale	80.11.21 ↔	Artrotomia artroscopica dell'articolazione acromio-clavicolare, asportazione di corpo libero intra-articolare
7A.86 ↔	Rimozione di fissatore esterno, colonna vertebrale	80.11.22 ↔	Artrotomia dell'articolazione acromio-clavicolare, lavaggio articolare con drenaggio
7A.89 ↔	Revisione senza sostituzione e rimozione di materiale di osteosintesi e altri dispositivi, colonna vertebrale, altro	80.11.23 ↔	Artrotomia dell'articolazione acromio-clavicolare, asportazione di corpo libero intra-articolare
80.01.00 ↔	Artrotomia per rimozione di protesi della spalla, NAS	80.11.29 ↔	Altra artrotomia dell'articolazione acromio-clavicolare
80.01.09 ↔	Artrotomia per rimozione di protesi della spalla, altro	80.11.99 ↔	Altra artrotomia della spalla, altro
80.01.21 ↔	Rimozione di endoprotesi totale della spalla, anatomica	80.12.00 ↔	Altra artrotomia del gomito, NAS
80.01.22 ↔	Rimozione di endoprotesi totale della spalla, inversa	80.12.10 ↔	Artrotomia artroscopica del gomito, lavaggio articolare con drenaggio
80.01.23 ↔	Rimozione di endoprotesi totale della spalla, protesi speciale	80.12.11 ↔	Artrotomia artroscopica del gomito, asportazione di corpo libero intra-articolare
80.01.31 ↔	Rimozione di protesi di superficie	80.12.12 ↔	Artrotomia artroscopica del gomito, impianto o rimozione di sistema di somministrazione farmacologica
80.01.32 ↔	Rimozione di protesi della testa omerale	80.12.20 ↔	Artrotomia del gomito, Lavaggio articolare con drenaggio
80.01.33 ↔	Rimozione di protesi glenoidea	80.12.21 ↔	Artrotomia del gomito, Asportazione di corpo libero intra-articolare
80.01.41 ↔	Rimozione di coppa acetabolare, endoprotesi totale della spalla	80.12.99 ↔	Altra artrotomia del gomito, altro
80.01.42 ↔	Rimozione di coppa acetabolare nonché inserto, endoprotesi totale della spalla	80.13.00 ↔	Altra artrotomia del polso, NAS
80.01.43 ↔	Rimozione di inserto, endoprotesi totale della spalla	80.13.10 ↔	Artrotomia artroscopica del polso, lavaggio articolare con drenaggio
80.01.44 ↔	Rimozione di inserto nonché testa, endoprotesi totale della spalla	80.13.11 ↔	Artrotomia artroscopica del polso, asportazione di corpo libero intra-articolare
80.01.45 ↔	Rimozione di inserto, testa nonché stelo, endoprotesi totale della spalla	80.13.12 ↔	Artrotomia artroscopica del polso, impianto o rimozione di sistema di somministrazione farmacologica
80.02 ↔	Artrotomia per rimozione di protesi del gomito	80.13.20 ↔	Artrotomia del polso, Lavaggio articolare con drenaggio
80.03 ↔	Artrotomia per rimozione di protesi del polso	80.13.21 ↔	Artrotomia del polso, Asportazione di corpo libero intra-articolare
80.04.00 ↔	Artrotomia per rimozione di protesi della mano e delle dita della mano, NAS	80.13.99 ↔	Altra artrotomia del polso, altro
80.04.10 ↔	Artrotomia per rimozione di protesi della mano e delle dita della mano, Rimozione di endoprotesi dell'articolazione della base del pollice	80.14.00 ↔	Altra artrotomia della mano e delle dita della mano, NAS
80.04.11 ↔	Artrotomia per rimozione di protesi della mano e delle dita della mano, Rimozione di altra endoprotesi delle articolazioni delle dita della mano	80.14.10 ↔	Artrotomia della mano e delle dita della mano, Lavaggio articolare con drenaggio
80.04.99 ↔	Artrotomia per rimozione di protesi della mano e delle dita della mano, altro		
80.06.00 ↔	Rimozione di endoprotesi di ginocchio, NAS		
80.06.11 ↔	Rimozione di protesi totale standard del ginocchio		
80.06.12 ↔	Rimozione di protesi totale speciale del ginocchio		
80.06.13 ↔	Rimozione di protesi totale vincolata del ginocchio		
80.06.14 ↔	Rimozione di protesi a slitta unicondilare		
80.06.15 ↔	Rimozione di protesi a slitta bicondilare		

80.14.99 ↔	Altra artrotomia della mano e delle dita della mano, altro	80.19.11 ↔	Artrotomia artroscopica dell'articolazione sterno-clavicolare, asportazione di corpo libero intra-articolare
80.15.00 ↔	Altra artrotomia dell'anca, NAS	80.19.12 ↔	Artrotomia artroscopica dell'articolazione sterno-clavicolare, impianto o rimozione di sistema di somministrazione farmacologica
80.15.10 ↔	Artrotomia artroscopica dell'anca, lavaggio articolare con drenaggio	80.19.20 ↔	Artrotomia dell'articolazione sterno-clavicolare, lavaggio articolare con drenaggio
80.15.11 ↔	Artrotomia artroscopica dell'anca, asportazione di corpo libero intra-articolare	80.19.21 ↔	Artrotomia dell'articolazione sterno-clavicolare, asportazione di corpo libero intra-articolare
80.15.12 ↔	Artrotomia artroscopica dell'anca, impianto o rimozione di sistema di somministrazione farmacologica	80.19.29 ↔	Altra artrotomia dell'articolazione sterno-clavicolare
80.15.20 ↔	Artrotomia dell'anca, Lavaggio articolare con drenaggio	80.19.90 ↔	Artrotomia artroscopica di altra sede specificata, lavaggio articolare con drenaggio
80.15.21 ↔	Artrotomia dell'anca, Asportazione di corpo libero intra-articolare	80.19.91 ↔	Artrotomia artroscopica di altra sede specificata, asportazione di corpo libero intra-articolare
80.15.99 ↔	Altra artrotomia dell'anca, altro	80.19.92 ↔	Artrotomia artroscopica di altra sede specificata, impianto o rimozione di sistema di somministrazione farmacologica
80.16.00 ↔	Altra artrotomia del ginocchio, NAS	80.19.93 ↔	Artrotomia di altra sede specificata, lavaggio articolare con drenaggio
80.16.10 ↔	Artrotomia artroscopica del ginocchio, lavaggio articolare con drenaggio	80.19.94 ↔	Artrotomia di altra sede specificata, asportazione di corpo libero intra-articolare
80.16.11 ↔	Artrotomia artroscopica del ginocchio, asportazione di corpo libero intra-articolare	80.19.99 ↔	Altra artrotomia di altra sede specificata, altro
80.16.12 ↔	Artrotomia artroscopica del ginocchio, impianto o rimozione di sistema di somministrazione farmacologica	80.40 ↔	Incisione di capsula articolare, legamenti o cartilagine in sede non specificata
80.16.20 ↔	Artrotomia del ginocchio, Lavaggio articolare con drenaggio	80.41.00 ↔	Incisione di capsula articolare, legamenti o cartilagine della spalla, NAS
80.16.21 ↔	Artrotomia del ginocchio, Asportazione di corpo libero intra-articolare	80.41.10 ↔	Incisione di capsula articolare, legamenti o cartilagine, articolazione omero-glenoidea
80.16.99 ↔	Altra artrotomia del ginocchio, altro	80.41.20 ↔	Incisione di capsula articolare, legamenti o cartilagine, articolazione acromio-clavicolare
80.17.10 ↔	Artrotomia artroscopica dell'articolazione talocrurale, lavaggio articolare con drenaggio	80.41.99 ↔	Incisione di capsula articolare, legamenti o cartilagine della spalla, altro
80.17.11 ↔	Artrotomia artroscopica dell'articolazione talocrurale, asportazione di corpo libero intra-articolare	80.42 ↔	Incisione di capsula articolare, legamenti o cartilagine del gomito
80.17.12 ↔	Artrotomia artroscopica dell'articolazione talocrurale, impianto o rimozione di sistema di somministrazione farmacologica	80.43.00 ↔	Incisione di capsula articolare, legamenti o cartilagine del polso, NAS
80.17.20 ↔	Artrotomia dell'articolazione talocrurale, lavaggio articolare con drenaggio	80.43.10 ↔	Incisione di capsula articolare, legamenti o cartilagine del polso, Sezione di legamenti del carpo
80.17.21 ↔	Artrotomia dell'articolazione talocrurale, asportazione di corpo libero intra-articolare	80.43.99 ↔	Incisione di capsula articolare, legamenti o cartilagine del polso, altro
80.17.29 ↔	Altra artrotomia dell'articolazione talocrurale	80.46.00 ↔	Incisione di capsula articolare, legamenti o cartilagine del ginocchio, NAS
80.17.30 ↔	Artrotomia artroscopica dell'articolazione subtalare, lavaggio articolare con drenaggio	80.46.10 ↔	Incisione di capsula articolare, legamenti o cartilagine, articolazione del ginocchio
80.17.31 ↔	Artrotomia artroscopica dell'articolazione subtalare, asportazione di corpo libero intra-articolare	80.46.20 ↔	Incisione di capsula articolare, legamenti o cartilagine, articolazione tibio-fibulare prossimale
80.17.32 ↔	Artrotomia artroscopica dell'articolazione subtalare, impianto o rimozione di sistema di somministrazione farmacologica	80.46.99 ↔	Incisione di capsula articolare, legamenti o cartilagine del ginocchio, altro
80.17.40 ↔	Artrotomia dell'articolazione subtalare, lavaggio articolare con drenaggio	80.48.00 ↔	Incisione di capsula articolare, legamenti o cartilagine del piede e delle dita del piede, NAS
80.17.41 ↔	Artrotomia dell'articolazione subtalare, asportazione di corpo libero intra-articolare	80.48.10 ↔	Incisione di capsula articolare, legamenti o cartilagine, articolazione metatarso-falangea
80.17.49 ↔	Altra artrotomia dell'articolazione subtalare	80.48.20 ↔	Incisione di capsula articolare, legamenti o cartilagine, articolazione interfalangea del piede
80.17.99 ↔	Altra artrotomia della caviglia, altro	80.48.99 ↔	Incisione di capsula articolare, legamenti o cartilagine del piede e delle dita del piede, altro
80.18.00 ↔	Altra artrotomia del piede e delle dita del piede, NAS	80.6X.00 ↔	Meniscectomia del ginocchio, NAS
80.18.10 ↔	Artrotomia artroscopica del piede e delle dita del piede, lavaggio articolare con drenaggio	80.6X.10 ↔	Meniscectomia del ginocchio, per via artroscopica, parziale
80.18.11 ↔	Artrotomia artroscopica del piede e delle dita del piede, asportazione di corpo libero intra-articolare	80.6X.11 ↔	Meniscectomia del ginocchio, per via artroscopica, totale
80.18.12 ↔	Artrotomia artroscopica del piede e delle dita del piede, impianto o rimozione di sistema di somministrazione farmacologica	80.6X.20 ↔	Meniscectomia del ginocchio, chirurgica a cielo aperto, parziale
80.18.20 ↔	Artrotomia del piede e delle dita del piede, lavaggio articolare con drenaggio	80.6X.21 ↔	Meniscectomia del ginocchio, chirurgica a cielo aperto, totale
80.18.21 ↔	Artrotomia del piede e delle dita del piede, asportazione di corpo libero intra-articolare	80.6X.99 ↔	Meniscectomia del ginocchio, altro
80.18.99 ↔	Altra artrotomia del piede e delle dita del piede, altro	80.71.00 ↔	Sinoviectomia della spalla, NAS
80.19.00 ↔	Altra artrotomia di altra sede specificata, NAS	80.71.10 ↔	Sinoviectomia, articolazione omero-glenoidea
80.19.10 ↔	Artrotomia artroscopica dell'articolazione sterno-clavicolare, lavaggio articolare con drenaggio	80.71.11 ↔	Sinoviectomia, articolazione acromio-clavicolare
		80.71.99 ↔	Sinoviectomia della spalla, altro

80.72.00 ↔	Sinoviectomia del gomito, NAS	80.87.00 ↔	Altra asportazione o distruzione locale di lesione dell'articolazione della caviglia, NAS
80.72.10 ↔	Sinoviectomia artroscopica del gomito	80.87.10 ↔	Asportazione o distruzione locale di lesione dell'articolazione talocrurale per via artroscopica
80.72.20 ↔	Sinoviectomia a cielo aperto del gomito	80.87.11 ↔	Sbrigliamento dell'articolazione talocrurale
80.72.99 ↔	Sinoviectomia del gomito, altro	80.87.12 ↔	Asportazione di cisti dell'articolazione talocrurale
80.73.00 ↔	Sinoviectomia del polso, NAS	80.87.19 ↔	Altra asportazione o distruzione locale di lesione dell'articolazione talocrurale
80.73.10 ↔	Sinoviectomia artroscopica del polso	80.87.20 ↔	Asportazione o distruzione locale di lesione dell'articolazione subtalare per via artroscopica
80.73.20 ↔	Sinoviectomia a cielo aperto del polso	80.87.21 ↔	Sbrigliamento dell'articolazione subtalare
80.73.99 ↔	Sinoviectomia del polso, altro	80.87.22 ↔	Asportazione di cisti dell'articolazione subtalare
80.75.00 ↔	Sinoviectomia dell'anca, NAS	80.87.29 ↔	Altra asportazione o distruzione locale di lesione dell'articolazione subtalare
80.75.10 ↔	Sinoviectomia artroscopica dell'anca	80.87.99 ↔	Altra asportazione o distruzione locale di lesione dell'articolazione della caviglia, altro
80.75.20 ↔	Sinoviectomia a cielo aperto dell'anca	80.88.00 ↔	Altra asportazione o distruzione locale di lesione dell'articolazione del piede e delle dita del piede, NAS
80.75.99 ↔	Sinoviectomia dell'anca, altro	80.88.10 ↔	Asportazione o distruzione locale di lesione dell'articolazione del piede e delle dita del piede per via artroscopica
80.76.00 ↔	Sinoviectomia del ginocchio, NAS	80.88.20 ↔	Sbrigliamento dell'articolazione metatarso-falangea
80.76.10 ↔	Sinoviectomia artroscopica dell'articolazione del ginocchio	80.88.21 ↔	Asportazione di cisti dell'articolazione metatarso-falangea
80.76.11 ↔	Sinoviectomia artroscopica dell'articolazione tibio-fibulare prossimale	80.88.29 ↔	Altra asportazione o distruzione locale di lesione metatarso-falangea
80.76.20 ↔	Sinoviectomia a cielo aperto dell'articolazione del ginocchio	80.88.30 ↔	Sbrigliamento dell'articolazione interfalangea del piede
80.76.21 ↔	Sinoviectomia a cielo aperto dell'articolazione tibio-fibulare prossimale	80.88.40 ↔	Sbrigliamento di altre articolazioni del piede
80.76.99 ↔	Sinoviectomia del ginocchio, altro	80.88.50 ↔	Asportazione di cisti di altre articolazioni del piede e delle dita del piede
80.77.10 ↔	Sinoviectomia artroscopica dell'articolazione talocrurale	80.88.59 ↔	Altra asportazione o distruzione locale di lesione di altre articolazioni del piede e delle dita del piede
80.77.11 ↔	Sinoviectomia artroscopica dell'articolazione subtalare	80.88.99 ↔	Altra asportazione o distruzione locale di lesione dell'articolazione del piede e delle dita del piede, altro
80.77.20 ↔	Sinoviectomia a cielo aperto dell'articolazione talocrurale	80.89.00 ↔	Altra asportazione o distruzione locale di lesione dell'articolazione di altra sede specificata, NAS
80.77.21 ↔	Sinoviectomia a cielo aperto dell'articolazione subtalare	80.89.10 ↔	Asportazione o distruzione locale di lesione dell'articolazione sterno-clavicolare per via artroscopica
80.77.99 ↔	Sinoviectomia della caviglia, altro	80.89.11 ↔	Sbrigliamento dell'articolazione sternoclavicolare
80.78.00 ↔	Sinoviectomia del piede e delle dita del piede, NAS	80.89.12 ↔	Asportazione di cisti dell'articolazione sternoclavicolare
80.78.10 ↔	Sinoviectomia artroscopica dell'articolazione tarso-metatarsale	80.89.19 ↔	Altra asportazione o distruzione locale di lesione dell'articolazione sterno-clavicolare
80.78.11 ↔	Sinoviectomia artroscopica dell'articolazione metatarso-falangea	80.89.20 ↔	Asportazione o distruzione locale di lesione dell'articolazione sacroiliaca per via artroscopica
80.78.19 ↔	Altra sinoviectomia artroscopica del piede e delle dita del piede	80.89.21 ↔	Sbrigliamento dell'articolazione sacroiliaca
80.78.20 ↔	Sinoviectomia a cielo aperto dell'articolazione tarso-metatarsale	80.89.22 ↔	Asportazione di cisti dell'articolazione sacroiliaca
80.78.21 ↔	Sinoviectomia a cielo aperto dell'articolazione metatarso-falangea	80.89.29 ↔	Altra asportazione o distruzione locale di lesione dell'articolazione sacroiliaca
80.78.29 ↔	Altra sinoviectomia a cielo aperto del piede e delle dita del piede	80.93.13 ↔	Asportazione di legamenti del polso
80.78.99 ↔	Sinoviectomia del piede e delle dita del piede, altro	80.94.11 ↔	Asportazione di legamenti delle articolazioni carpometacarpali
80.79.10 ↔	Sinoviectomia artroscopica dell'articolazione sterno-clavicolare	81.11 ↔	Fusione della caviglia
80.79.11 ↔	Sinoviectomia artroscopica dell'articolazione sacroiliaca	81.12.10 ↔	Artrodesi dell'articolazione talocrurale e subtalare
80.79.20 ↔	Sinoviectomia a cielo aperto dell'articolazione sterno-clavicolare	81.12.11 ↔	Artrodesi dell'articolazione talocrurale, subtalare e di Chopart
80.79.21 ↔	Sinoviectomia a cielo aperto dell'articolazione sacroiliaca	81.12.12 ↔	Artrodesi dell'articolazione subtalare, due camere articolari
80.79.22 ↔	Sinoviectomia a cielo aperto della sinfisi pubica	81.12.13 ↔	Artrodesi dell'articolazione subtalare, tre camere articolari
80.83.00 ↔	Altra asportazione o distruzione locale di lesione dell'articolazione del polso, NAS	81.12.99 ↔	Artrodesi triplice, altro
80.83.10 ↔	Asportazione o distruzione locale di lesione dell'articolazione del polso per via artroscopica	81.13 ↔	Fusione sottoastragala
80.83.11 ↔	Sbrigliamento dell'articolazione del polso	81.14 ↔	Fusione mediotarsica
80.83.12 ↔	Asportazione di cisti dell'articolazione del polso	81.15 ↔	Fusione tarsometatarsica
80.83.99 ↔	Altra asportazione o distruzione locale di lesione dell'articolazione del polso, altro	81.16 ↔	Fusione metatarsofalangea
80.86.00 ↔	Altra asportazione o distruzione locale di lesione dell'articolazione del ginocchio, NAS	81.17 ↔	Altra fusione del piede
80.86.10 ↔	Asportazione o distruzione locale di lesione dell'articolazione del ginocchio per via artroscopica	81.18 ↔	Artrorisi di articolazione subtalare
80.86.11 ↔	Sbrigliamento dell'articolazione del ginocchio		
80.86.12 ↔	Asportazione di cisti dell'articolazione del ginocchio		
80.86.13 ↔	Asportazione di cisti meniscale del ginocchio		
80.86.99 ↔	Altra asportazione o distruzione locale di lesione dell'articolazione del ginocchio, altro		

81.22 ↔	Artrodesi del ginocchio	81.49.34 ↔	Perforazione subcondrale con inserzione di impianto acellulare, articolazione talocrurale, chirurgica a cielo aperto
81.23 ↔	Artrodesi della spalla	81.49.35 ↔	Perforazione subcondrale con inserzione di impianto acellulare, articolazione talocalcaneare, chirurgica a cielo aperto
81.24 ↔	Artrodesi del gomito	81.49.99 ↔	Altra riparazione della caviglia, altro
81.25.09 ↔	Fusione carporadiale, altro	81.51.00 ↔	Sostituzione totale dell'anca, NAS
81.25.11 ↔	Fusione carporadiale, completa	81.51.11 ↔	Primo impianto di protesi totale dell'anca
81.25.21 ↔	Fusione carporadiale, parziale	81.51.12 ↔	Primo impianto di protesi totale dell'anca, protesi speciale
81.26.09 ↔	Fusione metacarpocarpale, altro	81.51.13 ↔	Primo impianto di protesi d'anca di superficie
81.26.11 ↔	Fusione metacarpocarpale, fusione intracarpale	81.51.19 ↔	Primo impianto di protesi totale dell'anca, altro
81.27 ↔	Fusione metacarpofalangea	81.51.21 ↔	Impianto di protesi totale dell'anca per sostituzione di protesi
81.40.00 ↔	Riparazione dell'anca, NAS	81.51.22 ↔	Impianto di protesi totale dell'anca per sostituzione di protesi, protesi speciale
81.40.10 ↔	Rifissazione di frammento osteocondrale dell'anca, per via artroscopica	81.51.29 ↔	Impianto di protesi totale dell'anca per sostituzione di protesi, altro
81.40.11 ↔	Rifissazione di frammento osteocondrale dell'anca, chirurgica a cielo aperto	81.52.00 ↔	Sostituzione parziale dell'anca, NAS
81.40.18 ↔	Perforazione subcondrale dell'anca, per via artroscopica	81.52.21 ↔	Primo impianto di protesi unipolare
81.40.19 ↔	Perforazione subcondrale dell'anca, chirurgica a cielo aperto	81.52.22 ↔	Primo impianto di protesi biarticolata
81.40.20 ↔	Perforazione subcondrale dell'anca con inserzione di impianto acellulare, per via artroscopica	81.52.29 ↔	Primo impianto di protesi parziale dell'anca, altro
81.40.21 ↔	Perforazione subcondrale dell'anca con inserzione di impianto acellulare, chirurgica a cielo aperto	81.52.31 ↔	Primo impianto di coppa di sostegno di protesi dell'anca
81.40.30 ↔	Artroplastica dell'anca con osteotomia delle ossa pelviche, altra osteotomia	81.52.39 ↔	Primo impianto di componente di protesi dell'anca, altro
81.40.31 ↔	Artroplastica dell'anca con osteotomia delle ossa pelviche, tripla osteotomia	81.52.41 ↔	Impianto di protesi d'anca unipolare per sostituzione di protesi
81.40.32 ↔	Tettoplastica acetabolare dell'anca	81.52.42 ↔	Impianto di protesi d'anca biarticolata per sostituzione di protesi
81.40.33 ↔	Resezione dell'anca secondo Girdlestone, primaria	81.52.51 ↔	Impianto di coppa di sostegno di protesi dell'anca per sostituzione
81.40.34 ↔	Ricostruzione del labbro acetabolare, chirurgica a cielo aperto	81.52.55 ↔	Impianto di testa femorale, inserto nonché coppa acetabolare di protesi dell'anca per sostituzione
81.40.35 ↔	Ricostruzione del labbro acetabolare, per via artroscopica	81.52.56 ↔	Impianto di inserto nonché coppa acetabolare di protesi dell'anca per sostituzione
81.40.99 ↔	Riparazione dell'anca, altro	81.52.57 ↔	Impianto di coppa di sostegno nonché coppa acetabolare di protesi dell'anca per sostituzione
81.44.10 ↔	Stabilizzazione della rotula, Sezione del retinacolo, laterale	81.52.58 ↔	Impianto di coppa di sostegno, coppa acetabolare nonché testa femorale di protesi dell'anca per sostituzione
81.44.11 ↔	Stabilizzazione della rotula, Sezione del retinacolo, laterale con intervento di riallineamento	81.52.5A ↔	Impianto di stelo nonché testa femorale di protesi dell'anca per sostituzione
81.44.12 ↔	Stabilizzazione della rotula, Trasposizione dell'inserzione del tendine rotuleo	81.52.5B ↔	Impianto di stelo, testa femorale nonché inserto di protesi dell'anca per sostituzione
81.44.13 ↔	Stabilizzazione della rotula, Trasposizione dell'inserzione del tendine rotuleo con innesto osseo	81.54.21 ↔	Primo impianto di protesi totale standard del ginocchio
81.44.14 ↔	Stabilizzazione della rotula con plastica MPFL (legamento patello-femorale mediale)	81.54.22 ↔	Primo impianto di protesi totale speciale del ginocchio
81.44.99 ↔	Stabilizzazione della rotula, altro	81.54.23 ↔	Primo impianto di protesi totale vincolata del ginocchio
81.49.10 ↔	Rifissazione di frammento osteocondrale, articolazione talocrurale, per via artroscopica	81.54.24 ↔	Primo impianto di protesi a slitta unicondilare del ginocchio
81.49.11 ↔	Rifissazione di frammento osteocondrale, articolazione talocrurale, chirurgica a cielo aperto	81.54.25 ↔	Primo impianto di protesi a slitta bicondilare del ginocchio
81.49.12 ↔	Rifissazione di frammento osteocondrale, articolazione subtalare, per via artroscopica	81.54.26 ↔	Primo impianto di scudo femorale condilare con bottone rotuleo
81.49.13 ↔	Rifissazione di frammento osteocondrale, articolazione subtalare, chirurgica a cielo aperto	81.54.31 ↔	Impianto di protesi totale standard del ginocchio per sostituzione di protesi
81.49.26 ↔	Perforazione subcondrale, articolazione talocrurale, per via artroscopica	81.54.32 ↔	Impianto di protesi totale speciale del ginocchio per sostituzione di protesi
81.49.27 ↔	Perforazione subcondrale, articolazione talocrurale, chirurgica a cielo aperto	81.54.33 ↔	Impianto di protesi totale vincolata del ginocchio per sostituzione di protesi
81.49.28 ↔	Perforazione subcondrale, articolazione subtalare, per via artroscopica	81.54.35 ↔	Impianto di protesi a slitta bicondilare per sostituzione di protesi
81.49.29 ↔	Perforazione subcondrale, articolazione subtalare, chirurgica a cielo aperto	81.54.44 ↔	Impianto dei componenti tibiali o femorali nonché dell'inserto di protesi a slitta unicondilare o bicondilare o di protesi totale standard del ginocchio per sostituzione
81.49.30 ↔	Perforazione subcondrale con inserzione di impianto acellulare, articolazione talocrurale, per via artroscopica		
81.49.31 ↔	Perforazione subcondrale con inserzione di impianto acellulare, articolazione subtalare, per via artroscopica		
81.49.32 ↔	Artroplastica di resezione della caviglia		
81.49.33 ↔	Rifissazione e plastica dell'apparato capsulo-legamentoso dell'articolazione talocrurale		

81.54.45 ↔	Impianto dei componenti tibiali o femorali nonché dell'inserto di protesi totale speciale o vincolata del ginocchio per sostituzione	81.82.42 ↔	Plastica del margine glenoideo anteriore e posteriore, spalla, chirurgica a cielo aperto
81.57.00 ↔	Sostituzione dell'articolazione del piede e delle dita del piede, NAS	81.82.43 ↔	Capsuloplastica anteriore e posteriore, spalla, chirurgica a cielo aperto
81.57.10 ↔	Sostituzione dell'articolazione del piede e delle dita del piede, Endoprotesi del tarso	81.82.44 ↔	Acromioplastica con sezione del legamento coraco-acromiale, chirurgica a cielo aperto
81.57.11 ↔	Sostituzione dell'articolazione del piede e delle dita del piede, Endoprotesi dell'avampiede o delle dita del piede	81.82.45 ↔	Ricostruzione plastica della cuffia dei rotatori, chirurgica a cielo aperto
81.57.99 ↔	Sostituzione dell'articolazione del piede e delle dita del piede, altro	81.82.46 ↔	Ricostruzione plastica della cuffia dei rotatori, trasferimento di tendine del muscolo gran dorsale
81.59.11 ↔	Revisione e sostituzione di endoprotesi della caviglia	81.82.47 ↔	Ricostruzione plastica della cuffia dei rotatori, trasferimento di tendine del muscolo gran pettorale
81.59.12 ↔	Revisione e sostituzione di endoprotesi del tarso	81.83.00 ↔	Altro intervento sulla spalla, NAS
81.59.13 ↔	Revisione e sostituzione di endoprotesi dell'avampiede e delle dita dei piedi	81.83.10 ↔	Rifissazione di frammento osteocondrale, articolazione omero-glenoidea, per via artroscopica
81.73 ↔	Sostituzione totale del polso	81.83.11 ↔	Rifissazione di frammento osteocondrale, articolazione omero-glenoidea, chirurgica a cielo aperto
81.80.00 ↔	Impianto di endoprotesi totale della spalla, NAS	81.83.12 ↔	Rifissazione di frammento osteocondrale, articolazione acromio-clavicolare, per via artroscopica
81.80.09 ↔	Impianto di endoprotesi totale della spalla, altro	81.83.13 ↔	Rifissazione di frammento osteocondrale, articolazione acromio-clavicolare, chirurgica a cielo aperto
81.80.11 ↔	Primo impianto di endoprotesi totale della spalla, anatomica	81.83.26 ↔	Perforazione subcondrale, articolazione omero-glenoidea, per via artroscopica
81.80.12 ↔	Primo impianto di endoprotesi totale della spalla, inversa	81.83.27 ↔	Perforazione subcondrale, articolazione omero-glenoidea, chirurgica a cielo aperto
81.80.13 ↔	Primo impianto di endoprotesi totale della spalla, protesi speciale	81.83.28 ↔	Perforazione subcondrale, articolazione acromio-clavicolare, per via artroscopica
81.80.21 ↔	Impianto di endoprotesi totale della spalla, anatomica, in caso di sostituzione di protesi	81.83.29 ↔	Perforazione subcondrale, articolazione acromio-clavicolare, chirurgica a cielo aperto
81.80.22 ↔	Impianto di endoprotesi totale della spalla, inversa, in caso di sostituzione di protesi	81.83.30 ↔	Perforazione subcondrale con inserzione di impianto acellulare, articolazione omero-glenoidea, per via artroscopica
81.80.23 ↔	Impianto di endoprotesi totale della spalla, protesi speciale, in caso di sostituzione di protesi	81.83.31 ↔	Perforazione subcondrale con inserzione di impianto acellulare, articolazione acromio-clavicolare, per via artroscopica
81.81.00 ↔	Impianto di protesi parziale della spalla, NAS	81.83.35 ↔	Perforazione subcondrale con inserzione di impianto acellulare, articolazione omero-glenoidea, chirurgica a cielo aperto
81.81.09 ↔	Impianto di protesi parziale della spalla, altro	81.83.36 ↔	Perforazione subcondrale con inserzione di impianto acellulare, articolazione acromio-clavicolare, chirurgica a cielo aperto
81.81.11 ↔	Primo impianto di protesi di superficie	81.83.40 ↔	Artroplastica di resezione della spalla
81.81.12 ↔	Primo impianto di protesi della testa omerale	81.83.51 ↔	Stabilizzazione dell'articolazione acromio-clavicolare mediante procedura di fissazione, assistita per via artroscopica
81.81.13 ↔	Primo impianto di protesi glenoidea	81.83.99 ↔	Altro intervento sulla spalla, altro
81.81.21 ↔	Impianto di protesi di superficie, in caso di sostituzione di protesi	81.85.00 ↔	Altra riparazione del gomito, NAS
81.81.22 ↔	Impianto di protesi della testa omerale, in caso di sostituzione di protesi	81.85.10 ↔	Rifissazione di frammento osteocondrale del gomito, per via artroscopica
81.81.23 ↔	Impianto di protesi glenoidea, in caso di sostituzione di protesi	81.85.11 ↔	Rifissazione di frammento osteocondrale del gomito, chirurgica a cielo aperto
81.81.31 ↔	Impianto di coppa acetabolare, endoprotesi totale della spalla, in caso di sostituzione di componenti	81.85.18 ↔	Perforazione subcondrale del gomito, per via artroscopica
81.81.32 ↔	Impianto di coppa acetabolare nonché inserto, endoprotesi totale della spalla, in caso di sostituzione di componenti	81.85.19 ↔	Perforazione subcondrale del gomito, chirurgica a cielo aperto
81.81.33 ↔	Impianto di inserto, endoprotesi totale della spalla, in caso di sostituzione di componenti	81.85.20 ↔	Perforazione subcondrale del gomito con inserzione di impianto acellulare, per via artroscopica
81.81.34 ↔	Impianto di inserto nonché testa, endoprotesi totale della spalla, in caso di sostituzione di componenti	81.85.21 ↔	Artroplastica di resezione del gomito
81.81.35 ↔	Impianto di inserto, testa nonché stelo, endoprotesi totale della spalla, in caso di sostituzione di componenti	81.85.30 ↔	Sostituzione con protesi della superficie articolare distale dell'omero
81.82.00 ↔	Ricostruzione plastica e rifissazione dell'apparato capsulo-legamentoso della spalla, NAS	81.85.31 ↔	Altra riparazione del gomito, Protesi del capitello radiale
81.82.09 ↔	Ricostruzione plastica e rifissazione dell'apparato capsulo-legamentoso della spalla, altro	81.85.99 ↔	Altra riparazione del gomito, altro
81.82.31 ↔	Rifissazione del labbro glenoideo, per via artroscopica	81.93.00 ↔	Sutura della capsula o dei legamenti dell'arto superiore, NAS
81.82.32 ↔	Allargamento dello spazio subacromiale, per via artroscopica	81.93.10 ↔	Sutura dell'apparato legamentoso della clavicola
81.82.33 ↔	Plicatura capsulare con fissazione al glenoide, per via artroscopica	81.93.20 ↔	Sutura dell'anello fibroso radio-ulnare
81.82.34 ↔	Impianto di palloncino distanziatore nella spalla, per via artroscopica		
81.82.35 ↔	Ricostruzione plastica della cuffia dei rotatori, per via artroscopica		
81.82.41 ↔	Rifissazione del labbro glenoideo, chirurgica a cielo aperto		

81.93.21 ↔	Sutura dell'apparato legamentoso radio-ulnare distale	81.96.61 ↔	Altra riparazione articolare, Articolazione interfalangea del piede, Rifissazione di frammento osteocondrale, per via artroscopica
81.93.30 ↔	Sutura della capsula o dei legamenti dell'arto superiore, carpo e metacarpo	81.96.62 ↔	Altra riparazione articolare, Articolazione interfalangea del piede, Rifissazione di frammento osteocondrale, chirurgica a cielo aperto
81.93.99 ↔	Sutura della capsula o dei legamenti dell'arto superiore, altro	81.96.69 ↔	Altra riparazione articolare, Articolazione interfalangea del piede, altro
81.94 ↔	Sutura della capsula o del legamento della caviglia e del piede	81.96.6A ↔	Altra riparazione articolare, Articolazione interfalangea del piede, Perforazione subcondrale, per via artroscopica
81.96.10 ↔	Altra riparazione articolare, Articolazione sterno-clavicolare, NAS	81.96.6B ↔	Altra riparazione articolare, Articolazione interfalangea del piede, Perforazione subcondrale, chirurgica a cielo aperto
81.96.11 ↔	Altra riparazione articolare, Articolazione sterno-clavicolare, Rifissazione di frammento osteocondrale, per via artroscopica	81.96.6C ↔	Altra riparazione articolare, Articolazione interfalangea del piede, Perforazione subcondrale con inserzione di impianto acellulare, per via artroscopica
81.96.12 ↔	Altra riparazione articolare, Articolazione sterno-clavicolare, Rifissazione di frammento osteocondrale, chirurgica a cielo aperto	81.96.70 ↔	Altra riparazione articolare, altre articolazioni del piede, NAS
81.96.19 ↔	Altra riparazione articolare, Articolazione sterno-clavicolare, altro	81.96.71 ↔	Altra riparazione articolare, altre articolazioni del piede, Rifissazione di frammento osteocondrale, per via artroscopica
81.96.1A ↔	Altra riparazione articolare, Articolazione sterno-clavicolare, Perforazione subcondrale, per via artroscopica	81.96.72 ↔	Altra riparazione articolare, altre articolazioni del piede, Rifissazione di frammento osteocondrale, chirurgica a cielo aperto
81.96.1B ↔	Altra riparazione articolare, Articolazione sterno-clavicolare, Perforazione subcondrale, chirurgica a cielo aperto	81.96.79 ↔	Altra riparazione articolare, altre articolazioni del piede, altro
81.96.1C ↔	Altra riparazione articolare, Articolazione sterno-clavicolare, Perforazione subcondrale con inserzione di impianto acellulare, per via artroscopica	81.96.7A ↔	Altra riparazione articolare, altre articolazioni del piede, Perforazione subcondrale, per via artroscopica
81.96.2D ↔	Altra riparazione articolare, polso, protesi della testa dell'ulna	81.96.7B ↔	Altra riparazione articolare, altre articolazioni del piede, Perforazione subcondrale, chirurgica a cielo aperto
81.96.40 ↔	Altra riparazione articolare, Articolazione tibio-fibulare prossimale, NAS	81.96.7C ↔	Altra riparazione articolare, altre articolazioni del piede, Perforazione subcondrale con inserzione di impianto acellulare, per via artroscopica
81.96.41 ↔	Altra riparazione articolare, Articolazione tibio-fibulare prossimale, Rifissazione di frammento osteocondrale, per via artroscopica	81.96.80 ↔	Altra riparazione di altra articolazione specificata, NAS
81.96.42 ↔	Altra riparazione articolare, Articolazione tibio-fibulare prossimale, Rifissazione di frammento osteocondrale, chirurgica a cielo aperto	81.96.81 ↔	Altra riparazione di altra articolazione specificata, Rifissazione di frammento osteocondrale, per via artroscopica
81.96.49 ↔	Altra riparazione articolare, Articolazione tibio-fibulare prossimale, altro	81.96.82 ↔	Altra riparazione di altra articolazione specificata, Rifissazione di frammento osteocondrale, chirurgica a cielo aperto
81.96.4A ↔	Altra riparazione articolare, Articolazione tibio-fibulare prossimale, Perforazione subcondrale, per via artroscopica	81.96.89 ↔	Altra riparazione di altra articolazione specificata, altro
81.96.4B ↔	Altra riparazione articolare, Articolazione tibio-fibulare prossimale, Perforazione subcondrale, chirurgica a cielo aperto	81.96.8A ↔	Altra riparazione di altra articolazione specificata, Perforazione subcondrale, per via artroscopica
81.96.4C ↔	Altra riparazione articolare, articolazione tibio-fibulare prossimale, perforazione subcondrale con inserzione di impianto acellulare, per via artroscopica	81.96.8B ↔	Altra riparazione di altra articolazione specificata, Perforazione subcondrale, chirurgica a cielo aperto
81.96.50 ↔	Altra riparazione articolare, Articolazione metatarsofalangea, NAS	81.96.8C ↔	Altra riparazione di altra articolazione specificata, Perforazione subcondrale con inserzione di impianto acellulare, per via artroscopica
81.96.51 ↔	Altra riparazione articolare, Articolazione metatarsofalangea, Rifissazione di frammento osteocondrale, per via artroscopica	81.96.92 ↔	Altri interventi di riparazione e plastica articolare, Rifissazione dell'apparato capsulo-legamentoso di altre articolazioni
81.96.52 ↔	Altra riparazione articolare, Articolazione metatarsofalangea, Rifissazione di frammento osteocondrale, chirurgica a cielo aperto	81.96.93 ↔	Altri interventi di riparazione e plastica articolare, Impianto/rimozione di menisco di collagene
81.96.59 ↔	Altra riparazione articolare, Articolazione metatarsofalangea, altro	81.96.94 ↔	Altri interventi di riparazione e plastica articolare, Impianto/rimozione di menisco di collagene, per via artroscopica
81.96.5A ↔	Altra riparazione articolare, Articolazione metatarsofalangea, Perforazione subcondrale, per via artroscopica	81.96.97 ↔	Altri interventi di riparazione e plastica articolare, Intervento complesso di primo impianto/sostituzione di endoprotesi articolare associato a sostituzione di osso e/o a sostituzione di articolazioni adiacenti
81.96.5B ↔	Altra riparazione articolare, Articolazione metatarsofalangea, Perforazione subcondrale, chirurgica a cielo aperto	81.96.9A ↔	Altri interventi di riparazione e plastica articolare, Artroplastica di resezione delle articolazioni del piede
81.96.5C ↔	Altra riparazione articolare, Articolazione metatarsofalangea, Perforazione subcondrale con inserzione di impianto acellulare, per via artroscopica	81.96.9B ↔	Altri interventi di riparazione e plastica articolare, altri interventi di plastica articolare
81.96.60 ↔	Altra riparazione articolare, Articolazione interfalangea del piede, NAS		

81.99.11 ↔	Revisione artroscopica di articolazione, Articolazione omero-glenoidea	81.9A.1B ↔	Innesto di cartilagine e impianto di colture tissutali prodotte in vitro, anca, per via artroscopica
81.99.12 ↔	Revisione artroscopica di articolazione, Articolazione acromio-clavicolare	81.9A.1D ↔	Innesto di cartilagine e impianto di colture tissutali prodotte in vitro, articolazione tibio-fibulare prossimale, per via artroscopica
81.99.13 ↔	Revisione artroscopica di articolazione, Articolazione sterno-clavicolare	81.9A.1E ↔	Innesto di cartilagine e impianto di colture tissutali prodotte in vitro, articolazione talocrurale, per via artroscopica
81.99.14 ↔	Revisione artroscopica di articolazione, Gomito	81.9A.1F ↔	Innesto di cartilagine e impianto di colture tissutali prodotte in vitro, articolazione subtalare, per via artroscopica
81.99.15 ↔	Revisione artroscopica di articolazione, Polso	81.9A.1G ↔	Innesto di cartilagine e impianto di colture tissutali prodotte in vitro, altre articolazioni tarsali e tarsometatarsali, per via artroscopica
81.99.16 ↔	Revisione artroscopica di articolazione, Articolazione sacroiliaca	81.9A.1H ↔	Innesto di cartilagine e impianto di colture tissutali prodotte in vitro, articolazione metatarso-falangea, per via artroscopica
81.99.17 ↔	Revisione artroscopica di articolazione, Sinfisi pubica	81.9A.1I ↔	Innesto di cartilagine e impianto di colture tissutali prodotte in vitro, articolazione interfalangea del piede, per via artroscopica
81.99.18 ↔	Revisione artroscopica di articolazione, Anca	81.9A.1J ↔	Innesto di cartilagine e impianto di colture tissutali prodotte in vitro, altre articolazioni, per via artroscopica
81.99.19 ↔	Revisione artroscopica di articolazione, altro	81.9A.21 ↔	Innesto di cartilagine e impianto di colture tissutali prodotte in vitro, articolazione omero-glenoidea, chirurgica a cielo aperto
81.99.1A ↔	Revisione artroscopica di articolazione, Articolazione del ginocchio	81.9A.22 ↔	Innesto di cartilagine e impianto di colture tissutali prodotte in vitro, articolazione acromio-clavicolare, chirurgica a cielo aperto
81.99.1B ↔	Revisione artroscopica di articolazione, Articolazione tibio-fibulare prossimale	81.9A.23 ↔	Innesto di cartilagine e impianto di colture tissutali prodotte in vitro, articolazione sterno-clavicolare, chirurgica a cielo aperto
81.99.1C ↔	Revisione artroscopica di articolazione, Articolazione talocrurale	81.9A.24 ↔	Innesto di cartilagine e impianto di colture tissutali prodotte in vitro, gomito, chirurgica a cielo aperto
81.99.1D ↔	Revisione artroscopica di articolazione, Articolazione subtalare	81.9A.2B ↔	Innesto di cartilagine e impianto di colture tissutali prodotte in vitro, anca, chirurgica a cielo aperto
81.99.1E ↔	Revisione artroscopica di articolazione, Altre articolazioni del piede e delle dita del piede	81.9A.2D ↔	Innesto di cartilagine e impianto di colture tissutali prodotte in vitro, articolazione tibio-fibulare prossimale, chirurgica a cielo aperto
81.99.1F ↔	Revisione artroscopica di articolazione, Articolazione metatarso-falangea	81.9A.2E ↔	Innesto di cartilagine e impianto di colture tissutali prodotte in vitro, articolazione talocrurale, chirurgica a cielo aperto
81.99.1G ↔	Revisione artroscopica di articolazione, Articolazione interfalangea del piede	81.9A.2F ↔	Innesto di cartilagine e impianto di colture tissutali prodotte in vitro, articolazione subtalare, chirurgica a cielo aperto
81.99.21 ↔	Revisione chirurgica a cielo aperto di articolazione, Articolazione omero-glenoidea	81.9A.2G ↔	Innesto di cartilagine e impianto di colture tissutali prodotte in vitro, altre articolazioni tarsali e tarsometatarsali, chirurgica a cielo aperto
81.99.22 ↔	Revisione chirurgica a cielo aperto di articolazione, Articolazione acromio-clavicolare	81.9A.2H ↔	Innesto di cartilagine e impianto di colture tissutali prodotte in vitro, articolazione metatarso-falangea, chirurgica a cielo aperto
81.99.23 ↔	Revisione chirurgica a cielo aperto di articolazione, Articolazione sterno-clavicolare	81.9A.2I ↔	Innesto di cartilagine e impianto di colture tissutali prodotte in vitro, articolazione interfalangea del piede, chirurgica a cielo aperto
81.99.24 ↔	Revisione chirurgica a cielo aperto di articolazione, Gomito	81.9A.2J ↔	Innesto di cartilagine e impianto di colture tissutali prodotte in vitro, altre articolazioni, chirurgica a cielo aperto
81.99.25 ↔	Revisione chirurgica a cielo aperto di articolazione, Polso	82.09.10 ↔	Altra incisione dei tessuti molli della mano, Incisione di compartimento tendineo della mano
81.99.26 ↔	Revisione chirurgica a cielo aperto di articolazione, Articolazione sacroiliaca	82.11.10 ↔	Tenotomia della mano, Polso, percutanea
81.99.27 ↔	Revisione chirurgica a cielo aperto di articolazione, Sinfisi pubica	82.11.11 ↔	Tenotomia della mano, Dita della mano, percutanea
81.99.28 ↔	Revisione chirurgica a cielo aperto di articolazione, Anca	82.11.20 ↔	Tenotomia della mano, chirurgica a cielo aperto
81.99.29 ↔	Revisione chirurgica a cielo aperto di articolazione, altro	82.11.99 ↔	Tenotomia della mano,
81.99.2A ↔	Revisione chirurgica a cielo aperto di articolazione, Articolazione del ginocchio	82.32 ↔	Asportazione di tendini della mano per innesto
81.99.2B ↔	Revisione chirurgica a cielo aperto di articolazione, Articolazione tibio-fibulare prossimale	82.34 ↔	Asportazione di muscolo o fasce della mano per innesto
81.99.2C ↔	Revisione chirurgica a cielo aperto di articolazione, Articolazione talocrurale	82.42 ↔	Sutura differita dei tendini flessori della mano
81.99.2D ↔	Revisione chirurgica a cielo aperto di articolazione, Articolazione subtalare	82.43 ↔	Sutura differita di altri tendini della mano
81.99.2E ↔	Revisione chirurgica a cielo aperto di articolazione, Altre articolazioni del piede e delle dita del piede	82.44 ↔	Altra sutura dei tendini flessori della mano
81.99.2F ↔	Revisione chirurgica a cielo aperto di articolazione, Articolazione metatarso-falangea	82.45 ↔	Altra sutura di altri tendini della mano
81.99.2G ↔	Revisione chirurgica a cielo aperto di articolazione, Articolazione interfalangea del piede	82.51 ↔	Avanzamento di tendini della mano
81.9A.11 ↔	Innesto di cartilagine e impianto di colture tissutali prodotte in vitro, articolazione omero-glenoidea, per via artroscopica		
81.9A.12 ↔	Innesto di cartilagine e impianto di colture tissutali prodotte in vitro, articolazione acromio-clavicolare, per via artroscopica		
81.9A.13 ↔	Innesto di cartilagine e impianto di colture tissutali prodotte in vitro, articolazione sterno-clavicolare, per via artroscopica		
81.9A.14 ↔	Innesto di cartilagine e impianto di colture tissutali prodotte in vitro, gomito, per via artroscopica		

82.52 ↔	Arretramento di tendini della mano	83.82.20 ↔	Innesto di lembo muscolare o fasciale locale, Testa e collo
82.53 ↔	Reinserzione di tendini della mano	83.82.21 ↔	Innesto di lembo muscolare o fasciale locale, Spalla e ascella
82.56 ↔	Altro trasferimento o trapianto di tendini della mano	83.82.22 ↔	Innesto di lembo muscolare o fasciale locale, Braccio e gomito
82.79 ↔	Intervento di plastica sulla mano con altro innesto o impianto	83.82.23 ↔	Innesto di lembo muscolare o fasciale locale, Avambraccio
82.86.10 ↔	Tenoplastica di tendini flessori della mano	83.82.24 ↔	Innesto di lembo muscolare o fasciale locale, Parete toracica, addome e dorso
82.86.11 ↔	Creazione di un letto per l'innesto di tendini nella mano	83.82.25 ↔	Innesto di lembo muscolare o fasciale locale, Regione inguinale e genitale e natiche
82.86.13 ↔	Sostituzione di innesto tendineo della mano	83.82.26 ↔	Innesto di lembo muscolare o fasciale locale, Estremità inferiore
82.86.99 ↔	Altra tenoplastica della mano, altro	83.82.29 ↔	Innesto di lembo muscolare o fasciale locale, Altra localizzazione
83.43.10 ↔	Prelievo di lembo miocutaneo per innesto	83.82.30 ↔	Innesto di lembo osteomiocutaneo o osteofasciocutaneo, Testa e collo
83.43.11 ↔	Prelievo di lembo osteomiocutaneo o osteofasciocutaneo per innesto	83.82.31 ↔	Innesto di lembo osteomiocutaneo o osteofasciocutaneo, Spalla e ascella
83.43.99 ↔	Asportazione di muscoli o fasce per innesto, altro	83.82.32 ↔	Innesto di lembo osteomiocutaneo o osteofasciocutaneo, Braccio e gomito
83.71.10 ↔	Avanzamento di tendini, Testa e collo	83.82.33 ↔	Innesto di lembo osteomiocutaneo o osteofasciocutaneo, Avambraccio
83.71.11 ↔	Avanzamento di tendini, Spalla e ascella	83.82.34 ↔	Innesto di lembo osteomiocutaneo o osteofasciocutaneo, Parete toracica, addome e dorso
83.71.12 ↔	Avanzamento di tendini, Braccio e gomito	83.82.35 ↔	Innesto di lembo osteomiocutaneo o osteofasciocutaneo, Regione inguinale e genitale e natiche
83.71.13 ↔	Avanzamento di tendini, Avambraccio	83.82.36 ↔	Innesto di lembo osteomiocutaneo o osteofasciocutaneo, Estremità inferiore
83.71.14 ↔	Avanzamento di tendini, Parete toracica, addome e dorso	83.82.39 ↔	Innesto di lembo osteomiocutaneo o osteofasciocutaneo, Altra localizzazione
83.71.15 ↔	Avanzamento di tendini, Regione inguinale e genitale e natiche	83.84 ↔	Correzione di piede torto, NAC
83.71.16 ↔	Avanzamento di tendini, Estremità inferiore	83.8A.30 ↔	Revisione di altra plastica con lembo con anastomosi microvascolare da muscolo o fascia, testa e collo
83.71.19 ↔	Avanzamento di tendini, Altra localizzazione	83.8A.31 ↔	Revisione di altra plastica con lembo con anastomosi microvascolare da muscolo o fascia, spalla e ascella
83.71.99 ↔	Avanzamento di tendini, altro	83.8A.32 ↔	Revisione di altra plastica con lembo con anastomosi microvascolare da muscolo o fascia, braccio e gomito
83.75.10 ↔	Trasferimento o trapianto di tendini, Testa e collo	83.8A.33 ↔	Revisione di altra plastica con lembo con anastomosi microvascolare da muscolo o fascia,avambraccio
83.75.11 ↔	Trasferimento o trapianto di tendini, Spalla e ascella	83.8A.34 ↔	Revisione di altra plastica con lembo con anastomosi microvascolare da muscolo o fascia, parete toracica, addome e dorso
83.75.12 ↔	Trasferimento o trapianto di tendini, Braccio e gomito	83.8A.35 ↔	Revisione di altra plastica con lembo con anastomosi microvascolare da muscolo o fascia, regione inguinale e genitale e natiche
83.75.13 ↔	Trasferimento o trapianto di tendini, Avambraccio	83.8A.36 ↔	Revisione di altra plastica con lembo con anastomosi microvascolare da muscolo o fascia, estremità inferiore
83.75.14 ↔	Trasferimento o trapianto di tendini, Parete toracica, addome e dorso	83.8A.39 ↔	Revisione di altra plastica con lembo con anastomosi microvascolare da muscolo o fascia, altra localizzazione
83.75.15 ↔	Trasferimento o trapianto di tendini, Regione inguinale e genitale e natiche	84.54 ↔	Impianto di altro dispositivo interno di allungamento di ossa degli arti
83.75.16 ↔	Trasferimento o trapianto di tendini, Estremità inferiore	85.K6.13 ↔	Revisione di plastica con lembo miocutaneo e cutaneo-adiposo della mammella, con nuova confezione e correzione dell'anastomosi vascolare
83.75.19 ↔	Trasferimento o trapianto di tendini, Altra localizzazione	86.6A.11 ↔	Innesto cutaneo autologo a tutto spessore, piccolo, sul capo
83.75.99 ↔	Trasferimento o trapianto di tendini, altro	86.6A.12 ↔	Innesto cutaneo autologo a tutto spessore, piccolo, sul collo
83.76.10 ↔	Altra trasposizione di tendini, Testa e collo	86.6A.13 ↔	Innesto cutaneo autologo a tutto spessore, piccolo, su spalla e ascella
83.76.11 ↔	Altra trasposizione di tendini, Spalla e ascella	86.6A.14 ↔	Innesto cutaneo autologo a tutto spessore, piccolo, su braccio e gomito
83.76.12 ↔	Altra trasposizione di tendini, Braccio e gomito	86.6A.15 ↔	Innesto cutaneo autologo a tutto spessore, piccolo, sull'avambraccio
83.76.13 ↔	Altra trasposizione di tendini, Avambraccio	86.6A.16 ↔	Innesto cutaneo autologo a tutto spessore, piccolo, sulla mano
83.76.14 ↔	Altra trasposizione di tendini, Parete toracica e dorso		
83.76.15 ↔	Altra trasposizione di tendini, Regione inguinale e genitale e natiche		
83.76.16 ↔	Altra trasposizione di tendini, Estremità inferiore		
83.76.19 ↔	Altra trasposizione di tendini, Altra localizzazione		
83.76.99 ↔	Altra trasposizione di tendini, altro		
83.79 ↔	Altra trasposizione di muscoli		
83.81.10 ↔	Innesto tendineo, Testa e collo		
83.81.11 ↔	Innesto tendineo, Spalla e ascella		
83.81.12 ↔	Innesto tendineo, Braccio e gomito		
83.81.13 ↔	Innesto tendineo, Avambraccio		
83.81.14 ↔	Innesto tendineo, Parete toracica, addome e dorso		
83.81.15 ↔	Innesto tendineo, Regione inguinale e genitale e natiche		
83.81.16 ↔	Innesto tendineo, Estremità inferiore		
83.81.19 ↔	Innesto tendineo, Altra localizzazione		
83.81.99 ↔	Innesto tendineo, altro		
83.82.09 ↔	Innesto di muscoli o fasce, altro		
83.82.10 ↔	Innesto di fascia, Testa e collo		
83.82.11 ↔	Innesto di fascia, Spalla e ascella		
83.82.12 ↔	Innesto di fascia, Braccio e gomito		
83.82.13 ↔	Innesto di fascia, Avambraccio		
83.82.14 ↔	Innesto di fascia, Parete toracica, addome e dorso		
83.82.15 ↔	Innesto di fascia, Regione inguinale e genitale e natiche		
83.82.16 ↔	Innesto di fascia, Estremità inferiore		
83.82.19 ↔	Innesto di fascia, Altra localizzazione		

86.6A.17 ↔	Innesto cutaneo autologo a tutto spessore, piccolo, su parete toracica e dorso	86.7A.86 ↔	Plastica con lembo ad isola, ampia, sulla mano
86.6A.18 ↔	Innesto cutaneo autologo a tutto spessore, piccolo, sulla regione addominale e inguinale	86.7A.8D ↔	Plastica con lembo ad isola, ampia, sul piede
86.6A.1A ↔	Innesto cutaneo autologo a tutto spessore, piccolo, sulle natiche	86.7A.8E ↔	Plastica con lembo ad isola, ampia, in altra sede
86.6A.1B ↔	Innesto cutaneo autologo a tutto spessore, piccolo, su coscia e ginocchio	86.7A.91 ↔	Plastica con lembo locale su pelle e tessuto sottocutaneo, altra, sul capo
86.6A.1C ↔	Innesto cutaneo autologo a tutto spessore, piccolo, sulla gamba	86.7A.96 ↔	Plastica con lembo locale su pelle e tessuto sottocutaneo, altra, sulla mano
86.6A.1D ↔	Innesto cutaneo autologo a tutto spessore, piccolo, sul piede	86.7A.9D ↔	Plastica con lembo locale su pelle e tessuto sottocutaneo, altra, sul piede
86.6A.21 ↔	Innesto cutaneo autologo a tutto spessore, ampio, sul capo	86.7A.9E ↔	Plastica con lembo locale su pelle e tessuto sottocutaneo, altra, di altra sede
86.6A.22 ↔	Innesto cutaneo autologo a tutto spessore, ampio, sul collo	86.7A.B6 ↔	Plastica a Z, ampia, sulla mano
86.6A.23 ↔	Innesto cutaneo autologo a tutto spessore, ampio, su spalla e ascella	86.7A.D6 ↔	Plastica a W, ampia, sulla mano
86.6A.24 ↔	Innesto cutaneo autologo a tutto spessore, ampio, su braccio e gomito	86.7B.11 ↔	Plastica con lembo regionale pedunculato, sul capo
86.6A.25 ↔	Innesto cutaneo autologo a tutto spessore, ampio, sull'avambraccio	86.7B.12 ↔	Plastica con lembo regionale pedunculato, sul collo
86.6A.26 ↔	Innesto cutaneo autologo a tutto spessore, ampio, sulla mano	86.7B.13 ↔	Plastica con lembo regionale pedunculato, su spalla e ascella
86.6A.27 ↔	Innesto cutaneo autologo a tutto spessore, ampio, su parete toracica e dorso	86.7B.14 ↔	Plastica con lembo regionale pedunculato, su braccio e gomito
86.6A.28 ↔	Innesto cutaneo autologo a tutto spessore, ampio, sulla regione addominale e inguinale	86.7B.15 ↔	Plastica con lembo regionale pedunculato, sull'avambraccio
86.6A.2A ↔	Innesto cutaneo autologo a tutto spessore, ampio, sulle natiche	86.7B.16 ↔	Plastica con lembo regionale pedunculato, sulla mano
86.6A.2B ↔	Innesto cutaneo autologo a tutto spessore, ampio, su coscia e ginocchio	86.7B.17 ↔	Plastica con lembo regionale pedunculato, su parete toracica e dorso
86.6A.2C ↔	Innesto cutaneo autologo a tutto spessore, ampio, sulla gamba	86.7B.18 ↔	Plastica con lembo regionale pedunculato, sulla regione addominale e inguinale
86.6A.2D ↔	Innesto cutaneo autologo a tutto spessore, ampio, sul piede	86.7B.1A ↔	Plastica con lembo regionale pedunculato, sulle natiche
86.6B.16 ↔	Innesto cutaneo autologo a spessore parziale, piccolo, sulla mano	86.7B.1B ↔	Plastica con lembo regionale pedunculato, su coscia e ginocchio
86.6B.26 ↔	Innesto cutaneo autologo a spessore parziale, ampio, sulla mano	86.7B.1C ↔	Plastica con lembo regionale pedunculato, sulla gamba
86.7A.21 ↔	Plastica di allungamento, ampia, sul capo	86.7B.1D ↔	Plastica con lembo regionale pedunculato, sul piede
86.7A.26 ↔	Plastica di allungamento, ampia, sulla mano	86.7C.11 ↔	Plastica con lembo a distanza pedunculato, sul capo
86.7A.2D ↔	Plastica di allungamento, ampia, sul piede	86.7C.12 ↔	Plastica con lembo a distanza pedunculato, sul collo
86.7A.2E ↔	Plastica di allungamento, ampia, di altra sede	86.7C.13 ↔	Plastica con lembo a distanza pedunculato, su spalla e ascella
86.7A.31 ↔	Plastica di avanzamento e rotazione, piccola, sul capo	86.7C.14 ↔	Plastica con lembo a distanza pedunculato, su braccio e gomito
86.7A.36 ↔	Plastica di avanzamento e rotazione, piccola, sulla mano	86.7C.15 ↔	Plastica con lembo a distanza pedunculato, sull'avambraccio
86.7A.3D ↔	Plastica di avanzamento e rotazione, piccola, sul piede	86.7C.16 ↔	Plastica con lembo a distanza pedunculato, sulla mano
86.7A.3E ↔	Plastica di avanzamento e rotazione, piccola, in altra sede	86.7C.17 ↔	Plastica con lembo a distanza pedunculato, su parete toracica e dorso
86.7A.41 ↔	Plastica di avanzamento e rotazione, ampia, sul capo	86.7C.18 ↔	Plastica con lembo a distanza pedunculato, sulla regione addominale e inguinale
86.7A.46 ↔	Plastica di avanzamento e rotazione, ampia, sulla mano	86.7C.1A ↔	Plastica con lembo a distanza pedunculato, sulle natiche
86.7A.4D ↔	Plastica di avanzamento e rotazione, ampia, sul piede	86.7C.1B ↔	Plastica con lembo a distanza pedunculato, su coscia e ginocchio
86.7A.4E ↔	Plastica di avanzamento e rotazione, ampia, in altra sede	86.7C.1C ↔	Plastica con lembo a distanza pedunculato, sulla gamba
86.7A.51 ↔	Plastica di trasposizione (VY), piccola, sul capo	86.7C.1D ↔	Plastica con lembo a distanza pedunculato, sul piede
86.7A.56 ↔	Plastica di trasposizione (VY), piccola, sulla mano	86.7E.21 ↔	Revisione di plastica con lembo regionale pedunculato, sul capo
86.7A.5D ↔	Plastica di trasposizione (VY), piccola, sul piede	86.7E.26 ↔	Revisione di plastica con lembo regionale pedunculato, sulla mano
86.7A.5E ↔	Plastica di trasposizione (VY), piccola, in altra sede	86.7E.2D ↔	Revisione di plastica con lembo regionale pedunculato, sul piede
86.7A.61 ↔	Plastica di trasposizione (VY), ampia, sul capo	86.7E.2E ↔	Revisione di plastica con lembo regionale pedunculato, in altra sede
86.7A.66 ↔	Plastica di trasposizione (VY), ampia, sulla mano	86.7E.31 ↔	Revisione di plastica con lembo a distanza pedunculato, sul capo
86.7A.6D ↔	Plastica di trasposizione (VY), ampia, sul piede	86.7E.36 ↔	Revisione di plastica con lembo a distanza pedunculato, sulla mano
86.7A.6E ↔	Plastica di trasposizione (VY), ampia, in altra sede	86.7E.3D ↔	Revisione di plastica con lembo a distanza pedunculato, sul piede
86.7A.71 ↔	Plastica con lembo ad isola, piccola, sul capo	86.7E.3E ↔	Revisione di plastica con lembo a distanza pedunculato, in altra sede
86.7A.76 ↔	Plastica con lembo ad isola, piccola, sulla mano		
86.7A.7D ↔	Plastica con lembo ad isola, piccola, sul piede		
86.7A.7E ↔	Plastica con lembo ad isola, piccola, in altra sede		
86.7A.81 ↔	Plastica con lembo ad isola, ampia, sul capo		

86.7E.41 ↔	Revisione di plastica con lembo libero con anastomosi microvascolare, sul capo	86.7E.4E ↔	Revisione di plastica con lembo libero con anastomosi microvascolare, in altra sede
86.7E.46 ↔	Revisione di plastica con lembo libero con anastomosi microvascolare, sulla mano	86.91 ↔	Asportazione di cute per innesto
86.7E.4D ↔	Revisione di plastica con lembo libero con anastomosi microvascolare, sul piede		

Procedura I12-3

80.16.12 ↔	Artrotomia artroscopica del ginocchio, impianto o rimozione di sistema di somministrazione farmacologica	80.76.20 ↔	Sinoviectomia a cielo aperto dell'articolazione del ginocchio
------------	--	------------	---

ADRG I13**Interventi su omero, tibia, perone e caviglia**

Procedura nella tabella I13-3 e nessuna procedura nella tabella I13-4

DRG I13A**Interventi su omero, tibia, perone e caviglia, con intervento multiplo, intervento bilaterale specifico, procedura/diagnosi complessa, con intervento su localizzazioni multiple o procedura o procedimento specifico**

(Di cui almeno due trattamenti, che sono temporalmente distanti di almeno un giorno nella nella [di cui almeno due procedure nella tabella I13-5] o procedura bilaterale nella tabella I13-5 o diagnosi nella tabella I13-1 o almeno una procedura nella tabella I13-6 o diagnosi nella tabella I13-2 o Intervento su più localizzazioni o procedura nella tabella I13-7 e procedura nella tabella I13-8 o procedura nella tabella I13-9 e procedura nella tabella I13-10 o procedura nella tabella I13-11 o procedura nella tabella I13-12 e procedura nella tabella I13-13) e (Intervento su più localizzazioni o almeno una procedura nella tabella I13-14 o di cui almeno due trattamenti, che sono temporalmente distanti di almeno un giorno nella nella [di cui almeno due procedure nella tabella I13-5] o procedura bilaterale nella tabella I13-5)

DRG I13B**Interventi su omero, tibia, perone e caviglia, con intervento multiplo, intervento bilaterale specifico o procedura/diagnosi complessa**

Di cui almeno due trattamenti, che sono temporalmente distanti di almeno un giorno nella nella [di cui almeno due procedure nella tabella I13-5] o procedura bilaterale nella tabella I13-5 o diagnosi nella tabella I13-1 o almeno una procedura nella tabella I13-6 o diagnosi nella tabella I13-2 o Intervento su più localizzazioni o procedura nella tabella I13-7 e procedura nella tabella I13-8 o procedura nella tabella I13-9 e procedura nella tabella I13-10 o procedura nella tabella I13-11 o procedura nella tabella I13-12 e procedura nella tabella I13-13

DRG I13C**Interventi su omero, tibia, perone e caviglia con intervento complicante, età < 16 anni**

(Procedura nella tabella I13-15) e (Età < 16 Jahre)

DRG I13D**Interventi su omero, tibia, perone e caviglia con intervento complicante, età > 15 anni**

Procedura nella tabella I13-15

DRG I13E**Interventi su omero, tibia, perone e caviglia****Diagnosi I13-1**

A18.0	Tubercolosi delle ossa e delle articolazioni	M00.08	Artrite e poliartrite stafilococcica: Altro
A54.4	Infezione gonococcica del sistema osteomuscolare	M00.09	Artrite e poliartrite stafilococcica: Localizzazione non precisata
A66.6	Lesioni delle ossa e delle articolazioni da framboesia	M00.10	Artrite e poliartrite pneumococcica: Localizzazioni multiple
L40.5	Artropatia psoriatca {M07.0-M07.3}, {M09.0-}	M00.11	Artrite e poliartrite pneumococcica: Area spalla
M00.00	Artrite e poliartrite stafilococcica: Localizzazioni multiple	M00.12	Artrite e poliartrite pneumococcica: Braccio
M00.01	Artrite e poliartrite stafilococcica: Area spalla	M00.13	Artrite e poliartrite pneumococcica: Avambraccio
M00.02	Artrite e poliartrite stafilococcica: Braccio	M00.14	Artrite e poliartrite pneumococcica: Mano
M00.03	Artrite e poliartrite stafilococcica: Avambraccio	M00.15	Artrite e poliartrite pneumococcica: Coscia
M00.04	Artrite e poliartrite stafilococcica: Mano	M00.16	Artrite e poliartrite pneumococcica: Gamba
M00.05	Artrite e poliartrite stafilococcica: Coscia	M00.17	Artrite e poliartrite pneumococcica: Caviglia e piede
M00.06	Artrite e poliartrite stafilococcica: Gamba	M00.18	Artrite e poliartrite pneumococcica: Altro
M00.07	Artrite e poliartrite stafilococcica: Caviglia e piede		

M00.19	Artrite e poliartrite pneumococcica: Localizzazione non precisata	M02.96	Artropatia reattiva non specificata: Gamba
M00.20	Altre artriti e poliartriti streptococciche: Localizzazioni multiple	M02.97	Artropatia reattiva non specificata: Caviglia e piede
M00.21	Altre artriti e poliartriti streptococciche: Area spalla	M02.98	Artropatia reattiva non specificata: Altro
M00.22	Altre artriti e poliartriti streptococciche: Braccio	M02.99	Artropatia reattiva non specificata: Localizzazione non precisata
M00.23	Altre artriti e poliartriti streptococciche: Avambraccio	M05.00	Sindrome di Felty: Localizzazioni multiple
M00.24	Altre artriti e poliartriti streptococciche: Mano	M05.01	Sindrome di Felty: Area spalla
M00.25	Altre artriti e poliartriti streptococciche: Coscia	M05.02	Sindrome di Felty: Braccio
M00.26	Altre artriti e poliartriti streptococciche: Gamba	M05.03	Sindrome di Felty: Avambraccio
M00.27	Altre artriti e poliartriti streptococciche: Caviglia e piede	M05.04	Sindrome di Felty: Mano
M00.28	Altre artriti e poliartriti streptococciche: Altro	M05.05	Sindrome di Felty: Coscia
M00.29	Altre artriti e poliartriti streptococciche: Localizzazione non precisata	M05.06	Sindrome di Felty: Gamba
M00.80	Artrite e poliartrite da altri batteri specificati: Localizzazioni multiple	M05.07	Sindrome di Felty: Caviglia e piede
M00.81	Artrite e poliartrite da altri batteri specificati: Area spalla	M05.08	Sindrome di Felty: Altro
M00.82	Artrite e poliartrite da altri batteri specificati: Braccio	M05.09	Sindrome di Felty: Localizzazione non precisata
M00.83	Artrite e poliartrite da altri batteri specificati: Avambraccio	M05.20	Vascolite reumatoide: Localizzazioni multiple
M00.84	Artrite e poliartrite da altri batteri specificati: Mano	M05.21	Vascolite reumatoide: Area spalla
M00.85	Artrite e poliartrite da altri batteri specificati: Coscia	M05.22	Vascolite reumatoide: Braccio
M00.86	Artrite e poliartrite da altri batteri specificati: Gamba	M05.23	Vascolite reumatoide: Avambraccio
M00.87	Artrite e poliartrite da altri batteri specificati: Caviglia e piede	M05.24	Vascolite reumatoide: Mano
M00.88	Artrite e poliartrite da altri batteri specificati: Altro	M05.25	Vascolite reumatoide: Coscia
M00.89	Artrite e poliartrite da altri batteri specificati: Localizzazione non precisata	M05.26	Vascolite reumatoide: Gamba
M00.90	Artrite piogenica non specificata: Localizzazioni multiple	M05.27	Vascolite reumatoide: Caviglia e piede
M00.91	Artrite piogenica non specificata: Area spalla	M05.28	Vascolite reumatoide: Altro
M00.92	Artrite piogenica non specificata: Braccio	M05.29	Vascolite reumatoide: Localizzazione non precisata
M00.93	Artrite piogenica non specificata: Avambraccio	M05.30	Artrite reumatoide con interessamento di altri organi e apparati: Localizzazioni multiple
M00.94	Artrite piogenica non specificata: Mano	M05.31	Artrite reumatoide con interessamento di altri organi e apparati: Area spalla
M00.95	Artrite piogenica non specificata: Coscia	M05.32	Artrite reumatoide con interessamento di altri organi e apparati: Braccio
M00.96	Artrite piogenica non specificata: Gamba	M05.33	Artrite reumatoide con interessamento di altri organi e apparati: Avambraccio
M00.97	Artrite piogenica non specificata: Caviglia e piede	M05.34	Artrite reumatoide con interessamento di altri organi e apparati: Mano
M00.98	Artrite piogenica non specificata: Altro	M05.35	Artrite reumatoide con interessamento di altri organi e apparati: Coscia
M00.99	Artrite piogenica non specificata: Localizzazione non precisata	M05.36	Artrite reumatoide con interessamento di altri organi e apparati: Gamba
M02.10	Artropatia post-dissenterica: Localizzazioni multiple	M05.37	Artrite reumatoide con interessamento di altri organi e apparati: Caviglia e piede
M02.11	Artropatia post-dissenterica: Area spalla	M05.38	Artrite reumatoide con interessamento di altri organi e apparati: Altro
M02.12	Artropatia post-dissenterica: Braccio	M05.39	Artrite reumatoide con interessamento di altri organi e apparati: Localizzazione non precisata
M02.13	Artropatia post-dissenterica: Avambraccio	M05.80	Altra artrite reumatoide sieropositiva: Localizzazioni multiple
M02.14	Artropatia post-dissenterica: Mano	M05.81	Altra artrite reumatoide sieropositiva: Area spalla
M02.15	Artropatia post-dissenterica: Coscia	M05.82	Altra artrite reumatoide sieropositiva: Braccio
M02.16	Artropatia post-dissenterica: Gamba	M05.83	Altra artrite reumatoide sieropositiva: Avambraccio
M02.17	Artropatia post-dissenterica: Caviglia e piede	M05.84	Altra artrite reumatoide sieropositiva: Mano
M02.18	Artropatia post-dissenterica: Altro	M05.85	Altra artrite reumatoide sieropositiva: Coscia
M02.19	Artropatia post-dissenterica: Localizzazione non precisata	M05.86	Altra artrite reumatoide sieropositiva: Gamba
M02.30	Malattia di Reiter: Localizzazioni multiple	M05.87	Altra artrite reumatoide sieropositiva: Caviglia e piede
M02.31	Malattia di Reiter: Area spalla	M05.88	Altra artrite reumatoide sieropositiva: Altro
M02.32	Malattia di Reiter: Braccio	M05.89	Altra artrite reumatoide sieropositiva: Localizzazione non precisata
M02.33	Malattia di Reiter: Avambraccio	M05.90	Artrite reumatoide sieropositiva non specificata: Localizzazioni multiple
M02.34	Malattia di Reiter: Mano	M05.91	Artrite reumatoide sieropositiva non specificata: Area spalla
M02.35	Malattia di Reiter: Coscia	M05.92	Artrite reumatoide sieropositiva non specificata: Braccio
M02.36	Malattia di Reiter: Gamba	M05.93	Artrite reumatoide sieropositiva non specificata: Avambraccio
M02.37	Malattia di Reiter: Caviglia e piede	M05.94	Artrite reumatoide sieropositiva non specificata: Mano
M02.38	Malattia di Reiter: Altro	M05.95	Artrite reumatoide sieropositiva non specificata: Coscia
M02.39	Malattia di Reiter: Localizzazione non precisata		
M02.90	Artropatia reattiva non specificata: Localizzazioni multiple		
M02.91	Artropatia reattiva non specificata: Area spalla		
M02.92	Artropatia reattiva non specificata: Braccio		
M02.93	Artropatia reattiva non specificata: Avambraccio		
M02.94	Artropatia reattiva non specificata: Mano		
M02.95	Artropatia reattiva non specificata: Coscia		

M05.96	Artrite reumatoide sieropositiva non specificata: Gamba	M06.88	Altra artrite reumatoide specificata: Altro
M05.97	Artrite reumatoide sieropositiva non specificata: Caviglia e piede	M06.89	Altra artrite reumatoide specificata: Localizzazione non precisata
M05.98	Artrite reumatoide sieropositiva non specificata: Altro	M06.90	Artrite reumatoide non specificata: Localizzazioni multiple
M05.99	Artrite reumatoide sieropositiva non specificata: Localizzazione non precisata	M06.91	Artrite reumatoide non specificata: Area spalla
M06.00	Artrite reumatoide sieronegativa: Localizzazioni multiple	M06.92	Artrite reumatoide non specificata: Braccio
M06.01	Artrite reumatoide sieronegativa: Area spalla	M06.93	Artrite reumatoide non specificata: Avambraccio
M06.02	Artrite reumatoide sieronegativa: Braccio	M06.94	Artrite reumatoide non specificata: Mano
M06.03	Artrite reumatoide sieronegativa: Avambraccio	M06.95	Artrite reumatoide non specificata: Coscia
M06.04	Artrite reumatoide sieronegativa: Mano	M06.96	Artrite reumatoide non specificata: Gamba
M06.05	Artrite reumatoide sieronegativa: Coscia	M06.97	Artrite reumatoide non specificata: Caviglia e piede
M06.06	Artrite reumatoide sieronegativa: Gamba	M06.98	Artrite reumatoide non specificata: Altro
M06.07	Artrite reumatoide sieronegativa: Caviglia e piede	M06.99	Artrite reumatoide non specificata: Localizzazione non precisata
M06.08	Artrite reumatoide sieronegativa: Altro	M08.00	Poliartrite cronica giovanile, tipo adulto: Localizzazioni multiple
M06.09	Artrite reumatoide sieronegativa: Localizzazione non precisata	M08.01	Poliartrite cronica giovanile, tipo adulto: Area spalla
M06.10	Morbo di Still dell'adulto: Localizzazioni multiple	M08.02	Poliartrite cronica giovanile, tipo adulto: Braccio
M06.11	Morbo di Still dell'adulto: Area spalla	M08.03	Poliartrite cronica giovanile, tipo adulto: Avambraccio
M06.12	Morbo di Still dell'adulto: Braccio	M08.04	Poliartrite cronica giovanile, tipo adulto: Mano
M06.13	Morbo di Still dell'adulto: Avambraccio	M08.05	Poliartrite cronica giovanile, tipo adulto: Coscia
M06.14	Morbo di Still dell'adulto: Mano	M08.06	Poliartrite cronica giovanile, tipo adulto: Gamba
M06.15	Morbo di Still dell'adulto: Coscia	M08.07	Poliartrite cronica giovanile, tipo adulto: Caviglia e piede
M06.16	Morbo di Still dell'adulto: Gamba	M08.08	Poliartrite cronica giovanile, tipo adulto: Altro
M06.17	Morbo di Still dell'adulto: Caviglia e piede	M08.09	Poliartrite cronica giovanile, tipo adulto: Localizzazione non precisata
M06.18	Morbo di Still dell'adulto: Altro	M08.20	Artrite giovanile con esordio sistemico: Localizzazioni multiple
M06.19	Morbo di Still dell'adulto: Localizzazione non precisata	M08.21	Artrite giovanile con esordio sistemico: Area spalla
M06.20	Borsite reumatoide: Localizzazioni multiple	M08.22	Artrite giovanile con esordio sistemico: Braccio
M06.21	Borsite reumatoide: Area spalla	M08.23	Artrite giovanile con esordio sistemico: Avambraccio
M06.22	Borsite reumatoide: Braccio	M08.24	Artrite giovanile con esordio sistemico: Mano
M06.23	Borsite reumatoide: Avambraccio	M08.25	Artrite giovanile con esordio sistemico: Coscia
M06.24	Borsite reumatoide: Mano	M08.26	Artrite giovanile con esordio sistemico: Gamba
M06.25	Borsite reumatoide: Coscia	M08.27	Artrite giovanile con esordio sistemico: Caviglia e piede
M06.26	Borsite reumatoide: Gamba	M08.28	Artrite giovanile con esordio sistemico: Altro
M06.27	Borsite reumatoide: Caviglia e piede	M08.29	Artrite giovanile con esordio sistemico: Localizzazione non precisata
M06.28	Borsite reumatoide: Altro	M08.3	Artrite cronica giovanile (sieronegativa), forma poliarticolare
M06.29	Borsite reumatoide: Localizzazione non precisata	M08.40	Artrite cronica giovanile (sieronegativa), forma pauciarticolare: Localizzazioni multiple
M06.30	Nodulo reumatoide: Localizzazioni multiple	M08.41	Artrite cronica giovanile (sieronegativa), forma pauciarticolare: Area spalla
M06.31	Nodulo reumatoide: Area spalla	M08.42	Artrite cronica giovanile (sieronegativa), forma pauciarticolare: Braccio
M06.32	Nodulo reumatoide: Braccio	M08.43	Artrite cronica giovanile (sieronegativa), forma pauciarticolare: Avambraccio
M06.33	Nodulo reumatoide: Avambraccio	M08.44	Artrite cronica giovanile (sieronegativa), forma pauciarticolare: Mano
M06.34	Nodulo reumatoide: Mano	M08.45	Artrite cronica giovanile (sieronegativa), forma pauciarticolare: Coscia
M06.35	Nodulo reumatoide: Coscia	M08.46	Artrite cronica giovanile (sieronegativa), forma pauciarticolare: Gamba
M06.36	Nodulo reumatoide: Gamba	M08.47	Artrite cronica giovanile (sieronegativa), forma pauciarticolare: Caviglia e piede
M06.37	Nodulo reumatoide: Caviglia e piede	M08.48	Artrite cronica giovanile (sieronegativa), forma pauciarticolare: Altro
M06.38	Nodulo reumatoide: Altro	M08.49	Artrite cronica giovanile (sieronegativa), forma pauciarticolare: Localizzazione non precisata
M06.39	Nodulo reumatoide: Localizzazione non precisata	M08.70	Vascolite in artrite giovanile: Localizzazioni multiple
M06.40	Poliartropatia infiammatoria: Localizzazioni multiple	M08.71	Vascolite in artrite giovanile: Area spalla
M06.41	Poliartropatia infiammatoria: Area spalla	M08.72	Vascolite in artrite giovanile: Braccio
M06.42	Poliartropatia infiammatoria: Braccio	M08.73	Vascolite in artrite giovanile: Avambraccio
M06.43	Poliartropatia infiammatoria: Avambraccio	M08.74	Vascolite in artrite giovanile: Mano
M06.44	Poliartropatia infiammatoria: Mano	M08.75	Vascolite in artrite giovanile: Coscia
M06.45	Poliartropatia infiammatoria: Coscia	M08.76	Vascolite in artrite giovanile: Gamba
M06.46	Poliartropatia infiammatoria: Gamba		
M06.47	Poliartropatia infiammatoria: Caviglia e piede		
M06.48	Poliartropatia infiammatoria: Altro		
M06.49	Poliartropatia infiammatoria: Localizzazione non precisata		
M06.80	Altra artrite reumatoide specificata: Localizzazioni multiple		
M06.81	Altra artrite reumatoide specificata: Area spalla		
M06.82	Altra artrite reumatoide specificata: Braccio		
M06.83	Altra artrite reumatoide specificata: Avambraccio		
M06.84	Altra artrite reumatoide specificata: Mano		
M06.85	Altra artrite reumatoide specificata: Coscia		
M06.86	Altra artrite reumatoide specificata: Gamba		
M06.87	Altra artrite reumatoide specificata: Caviglia e piede		

M08.77	Vascolite in artrite giovanile: Caviglia e piede	M46.27	Osteomielite vertebrale: Zona lombosacrale
M08.78	Vascolite in artrite giovanile: Altro	M46.28	Osteomielite vertebrale: Zona sacrale e sacrococcigea
M08.79	Vascolite in artrite giovanile: Localizzazione non precisata	M46.29	Osteomielite vertebrale: Zona non precisata
M08.80	Altra artrite giovanile: Localizzazioni multiple	M79.09	Reumatismo non specificato: Localizzazione non precisata
M08.81	Altra artrite giovanile: Area spalla		Osteomielite acuta ematogena: Localizzazioni multiple
M08.82	Altra artrite giovanile: Braccio	M86.00	Osteomielite acuta ematogena: Area spalla
M08.83	Altra artrite giovanile: Avambraccio		Osteomielite acuta ematogena: Braccio
M08.84	Altra artrite giovanile: Mano	M86.01	Osteomielite acuta ematogena: Avambraccio
M08.85	Altra artrite giovanile: Coscia	M86.02	Osteomielite acuta ematogena: Mano
M08.86	Altra artrite giovanile: Gamba	M86.03	Osteomielite acuta ematogena: Coscia
M08.87	Altra artrite giovanile: Caviglia e piede	M86.04	Osteomielite acuta ematogena: Gamba
M08.88	Altra artrite giovanile: Altro	M86.05	Osteomielite acuta ematogena: Caviglia e piede
M08.89	Altra artrite giovanile: Localizzazione non precisata	M86.06	Osteomielite acuta ematogena: Altro
M08.90	Artrite giovanile non specificata: Localizzazioni multiple	M86.07	Osteomielite acuta ematogena: Localizzazione non precisata
M08.91	Artrite giovanile non specificata: Area spalla	M86.08	Altra osteomielite acuta: Localizzazioni multiple
M08.92	Artrite giovanile non specificata: Braccio	M86.09	Altra osteomielite acuta: Area spalla
M08.93	Artrite giovanile non specificata: Avambraccio	M86.10	Altra osteomielite acuta: Braccio
M08.94	Artrite giovanile non specificata: Mano	M86.11	Altra osteomielite acuta: Avambraccio
M08.95	Artrite giovanile non specificata: Coscia	M86.12	Altra osteomielite acuta: Mano
M08.96	Artrite giovanile non specificata: Gamba	M86.13	Altra osteomielite acuta: Coscia
M08.97	Artrite giovanile non specificata: Caviglia e piede	M86.14	Altra osteomielite acuta: Gamba
M08.98	Artrite giovanile non specificata: Altro	M86.15	Altra osteomielite acuta: Caviglia e piede
M08.99	Artrite giovanile non specificata: Localizzazione non precisata	M86.16	Altra osteomielite acuta: Altro
M10.09	Gotta idiopatica: Localizzazione non precisata	M86.17	Altra osteomielite acuta: Localizzazione non precisata
M12.00	Artropatia cronica post-reumatica [Jaccoud]: Localizzazioni multiple	M86.18	Osteomielite subacuta: Localizzazioni multiple
M12.01	Artropatia cronica post-reumatica [Jaccoud]: Area spalla	M86.19	Osteomielite subacuta: Area spalla
M12.02	Artropatia cronica post-reumatica [Jaccoud]: Braccio		Osteomielite subacuta: Braccio
M12.03	Artropatia cronica post-reumatica [Jaccoud]: Avambraccio	M86.20	Osteomielite subacuta: Avambraccio
M12.04	Artropatia cronica post-reumatica [Jaccoud]: Mano	M86.21	Osteomielite subacuta: Mano
M12.05	Artropatia cronica post-reumatica [Jaccoud]: Coscia	M86.22	Osteomielite subacuta: Coscia
M12.06	Artropatia cronica post-reumatica [Jaccoud]: Gamba	M86.23	Osteomielite subacuta: Gamba
M12.07	Artropatia cronica post-reumatica [Jaccoud]: Caviglia e piede	M86.24	Osteomielite subacuta: Caviglia e piede
M12.08	Artropatia cronica post-reumatica [Jaccoud]: Altro	M86.25	Osteomielite subacuta: Altro
M12.09	Artropatia cronica post-reumatica [Jaccoud]: Localizzazione non precisata	M86.26	Osteomielite subacuta: Localizzazione non precisata
M33.1	Altra dermatomiosite	M86.27	Osteomielite cronica multifocale: Localizzazioni multiple
M33.2	Polimiosite	M86.28	Osteomielite cronica multifocale: Area spalla
M34.0	Sclerosi sistemica progressiva	M86.29	Osteomielite cronica multifocale: Braccio
M34.9	Sclerosi sistemica non specificata	M86.30	Osteomielite cronica multifocale: Avambraccio
M35.1	Altre sindromi sovrapposte	M86.31	Osteomielite cronica multifocale: Mano
M35.2	Malattia di Behçet	M86.32	Osteomielite cronica multifocale: Coscia
M35.3	Polimialgia reumatica	M86.33	Osteomielite cronica multifocale: Gamba
M45.00	Spondilite anchilosante: Localizzazioni multiple della colonna vertebrale	M86.34	Osteomielite cronica multifocale: Caviglia e piede
M45.01	Spondilite anchilosante: Zona occipito-atlanto-assiale	M86.35	Osteomielite cronica multifocale: Altro
M45.02	Spondilite anchilosante: Zona cervicale	M86.36	Osteomielite cronica multifocale: Localizzazione non precisata
M45.03	Spondilite anchilosante: Zona cervicodorsale	M86.37	Osteomielite cronica con fistola: Localizzazioni multiple
M45.04	Spondilite anchilosante: Zona dorsale	M86.38	Osteomielite cronica con fistola: Area spalla
M45.05	Spondilite anchilosante: Zona dorsolombare	M86.39	Osteomielite cronica con fistola: Braccio
M45.06	Spondilite anchilosante: Zona lombare		Osteomielite cronica con fistola: Avambraccio
M45.07	Spondilite anchilosante: Zona lombosacrale	M86.40	Osteomielite cronica con fistola: Mano
M45.08	Spondilite anchilosante: Zona sacrale e sacrococcigea	M86.41	Osteomielite cronica con fistola: Coscia
M45.09	Spondilite anchilosante: Zona non precisata	M86.42	Osteomielite cronica con fistola: Gamba
M46.20	Osteomielite vertebrale: Localizzazioni multiple della colonna vertebrale	M86.43	Osteomielite cronica con fistola: Caviglia e piede
M46.21	Osteomielite vertebrale: Zona occipito-atlanto-assiale	M86.44	Osteomielite cronica con fistola: Altro
M46.22	Osteomielite vertebrale: Zona cervicale	M86.45	Osteomielite cronica con fistola: Localizzazione non precisata
M46.23	Osteomielite vertebrale: Zona cervicodorsale	M86.46	Altra osteomielite cronica ematogena: Localizzazioni multiple
M46.24	Osteomielite vertebrale: Zona dorsale	M86.47	Altra osteomielite cronica ematogena: Area spalla
M46.25	Osteomielite vertebrale: Zona dorsolombare	M86.48	Altra osteomielite cronica ematogena: Braccio
M46.26	Osteomielite vertebrale: Zona lombare	M86.49	Altra osteomielite cronica ematogena: Avambraccio
		M86.50	Altra osteomielite cronica ematogena: Mano
		M86.51	Altra osteomielite cronica ematogena: Coscia
		M86.52	Altra osteomielite cronica ematogena: Gamba
		M86.53	Altra osteomielite cronica ematogena: Caviglia e piede
		M86.54	Altra osteomielite cronica ematogena: Altro
		M86.55	Altra osteomielite cronica ematogena: Localizzazione non precisata
		M86.56	Altra osteomielite cronica ematogena: Localizzazioni multiple

M86.57	Altra osteomielite cronica ematogena: Caviglia e piede	M87.31	Altra osteonecrosi secondaria: Area spalla
M86.58	Altra osteomielite cronica ematogena: Altro	M87.32	Altra osteonecrosi secondaria: Braccio
M86.59	Altra osteomielite cronica ematogena: Localizzazione non precisata	M87.33	Altra osteonecrosi secondaria: Avambraccio
M86.60	Altra osteomielite cronica: Localizzazioni multiple	M87.34	Altra osteonecrosi secondaria: Mano
M86.61	Altra osteomielite cronica: Area spalla	M87.35	Altra osteonecrosi secondaria: Coscia
M86.62	Altra osteomielite cronica: Braccio	M87.36	Altra osteonecrosi secondaria: Gamba
M86.63	Altra osteomielite cronica: Avambraccio	M87.37	Altra osteonecrosi secondaria: Caviglia e piede
M86.64	Altra osteomielite cronica: Mano	M87.38	Altra osteonecrosi secondaria: Altro
M86.65	Altra osteomielite cronica: Coscia	M87.39	Altra osteonecrosi secondaria: Localizzazione non precisata
M86.66	Altra osteomielite cronica: Gamba	M87.80	Altra osteonecrosi: Localizzazioni multiple
M86.67	Altra osteomielite cronica: Caviglia e piede	M87.81	Altra osteonecrosi: Area spalla
M86.68	Altra osteomielite cronica: Altro	M87.82	Altra osteonecrosi: Braccio
M86.69	Altra osteomielite cronica: Localizzazione non precisata	M87.83	Altra osteonecrosi: Avambraccio
M86.80	Altra osteomielite: Localizzazioni multiple	M87.84	Altra osteonecrosi: Mano
M86.81	Altra osteomielite: Area spalla	M87.85	Altra osteonecrosi: Coscia
M86.82	Altra osteomielite: Braccio	M87.86	Altra osteonecrosi: Gamba
M86.83	Altra osteomielite: Avambraccio	M87.87	Altra osteonecrosi: Caviglia e piede
M86.84	Altra osteomielite: Mano	M87.88	Altra osteonecrosi: Altro
M86.85	Altra osteomielite: Coscia	M87.89	Altra osteonecrosi: Localizzazione non precisata
M86.86	Altra osteomielite: Gamba	M87.90	Osteonecrosi non specificata: Localizzazioni multiple
M86.87	Altra osteomielite: Caviglia e piede	M87.91	Osteonecrosi non specificata: Area spalla
M86.88	Altra osteomielite: Altro	M87.92	Osteonecrosi non specificata: Braccio
M86.89	Altra osteomielite: Localizzazione non precisata	M87.93	Osteonecrosi non specificata: Avambraccio
M86.90	Osteomielite non specificata: Localizzazioni multiple	M87.94	Osteonecrosi non specificata: Mano
M86.91	Osteomielite non specificata: Area spalla	M87.95	Osteonecrosi non specificata: Coscia
M86.92	Osteomielite non specificata: Braccio	M87.96	Osteonecrosi non specificata: Gamba
M86.93	Osteomielite non specificata: Avambraccio	M87.97	Osteonecrosi non specificata: Caviglia e piede
M86.94	Osteomielite non specificata: Mano	M87.98	Osteonecrosi non specificata: Altro
M86.95	Osteomielite non specificata: Coscia	M87.99	Osteonecrosi non specificata: Localizzazione non precisata
M86.96	Osteomielite non specificata: Gamba	M89.60	Osteopatia consecutiva a poliomielite: Localizzazioni multiple
M86.97	Osteomielite non specificata: Caviglia e piede	M89.61	Osteopatia consecutiva a poliomielite: Area spalla
M86.98	Osteomielite non specificata: Altro	M89.62	Osteopatia consecutiva a poliomielite: Braccio
M86.99	Osteomielite non specificata: Localizzazione non precisata	M89.63	Osteopatia consecutiva a poliomielite: Avambraccio
M87.10	Osteonecrosi da farmaci: Localizzazioni multiple	M89.64	Osteopatia consecutiva a poliomielite: Mano
M87.11	Osteonecrosi da farmaci: Area spalla	M89.65	Osteopatia consecutiva a poliomielite: Coscia
M87.12	Osteonecrosi da farmaci: Braccio	M89.66	Osteopatia consecutiva a poliomielite: Gamba
M87.13	Osteonecrosi da farmaci: Avambraccio	M89.67	Osteopatia consecutiva a poliomielite: Caviglia e piede
M87.14	Osteonecrosi da farmaci: Mano	M89.68	Osteopatia consecutiva a poliomielite: Altro
M87.15	Osteonecrosi da farmaci: Coscia	M89.69	Osteopatia consecutiva a poliomielite: Localizzazione non precisata
M87.16	Osteonecrosi da farmaci: Gamba	M96.80	Sterno lasciato elettivamente aperto dopo intervento di chirurgia toracica
M87.17	Osteonecrosi da farmaci: Caviglia e piede	M96.82	Ritardo di consolidamento osseo dopo fusione o artrodesi
M87.18	Osteonecrosi da farmaci: Altro	M96.88	Altri disturbi osteomuscolari iatrogeni
M87.19	Osteonecrosi da farmaci: Localizzazione non precisata	M96.9	Disturbi osteomuscolari iatrogeni non specificati
M87.20	Osteonecrosi da un trauma anteriore: Localizzazioni multiple	T84.5	Infezione e reazione infiammatoria da protesi articolare interna
M87.21	Osteonecrosi da un trauma anteriore: Area spalla	T84.6	Infezione e reazione infiammatoria da dispositivo fissatore interno [qualsiasi sede]
M87.22	Osteonecrosi da un trauma anteriore: Braccio	T84.7	Infezione e reazione infiammatoria da altri dispositivi, impianti ed innesti interni ortopedici
M87.23	Osteonecrosi da un trauma anteriore: Avambraccio	T84.8	Altre complicanze di dispositivi, impianti ed innesti protesici interni ortopedici
M87.24	Osteonecrosi da un trauma anteriore: Mano	T84.9	Complicanza, non specificata, di dispositivo, impianto ed innesto protesico interno ortopedico
M87.25	Osteonecrosi da un trauma anteriore: Coscia		
M87.26	Osteonecrosi da un trauma anteriore: Gamba		
M87.27	Osteonecrosi da un trauma anteriore: Caviglia e piede		
M87.28	Osteonecrosi da un trauma anteriore: Altro		
M87.29	Osteonecrosi da un trauma anteriore: Localizzazione non precisata		
M87.30	Altra osteonecrosi secondaria: Localizzazioni multiple		

Procedura I13-10

- | | | | |
|------------|--|------------|---|
| 78.17.24 ↔ | Riduzione chiusa di frattura della fibula distale con fissatore esterno | 79.36.70 ↔ | Riduzione aperta di frattura semplice della fibula distale, con fissazione interna con staffe (di Blount) |
| 78.17.25 ↔ | Riduzione aperta di frattura semplice della fibula distale con fissatore esterno | 79.36.71 ↔ | Riduzione aperta di frattura semplice della fibula distale, con fissazione interna con placca |
| 78.17.26 ↔ | Riduzione aperta di frattura pluriframmentaria della fibula distale con fissatore esterno | 79.36.72 ↔ | Riduzione aperta di frattura semplice della fibula distale, con altra fissazione interna |
| 79.16.40 ↔ | Riduzione chiusa di frattura della fibula distale, con fissazione interna con chiodo endomidollare | 79.36.73 ↔ | Riduzione aperta di frattura pluriframmentaria della fibula distale, con fissazione interna |
| 79.16.49 ↔ | Riduzione chiusa di frattura della fibula distale, con altra fissazione interna (es. vite, placca, filo) | 79.56.21 ↔ | Riduzione aperta di epifisiolisi della fibula distale |
| 79.26.22 ↔ | Riduzione aperta di frattura della fibula distale, senza fissazione interna | | |

Procedura I13-11

- | | | | |
|------------|--|------------|---|
| 79.11.11 ↔ | Riduzione chiusa di frattura dell'omero prossimale mediante fissazione interna con tecnica mini-invasiva con palloncino | 79.16.31 ↔ | Riduzione chiusa di altra frattura della tibia mediante fissazione interna con tecnica mini-invasiva con palloncino |
| 79.11.21 ↔ | Riduzione chiusa di altra frattura dell'omero mediante fissazione interna con tecnica mini-invasiva con palloncino | 79.17.11 ↔ | Riduzione chiusa di frattura del calcagno mediante fissazione interna con tecnica mini-invasiva con palloncino |
| 79.16.11 ↔ | Riduzione chiusa di frattura della tibia prossimale mediante fissazione interna con tecnica mini-invasiva con palloncino | | |

Procedura I13-12

- | | | | |
|------------|---|------------|---|
| 78.11.10 ↔ | Riduzione chiusa di frattura della scapola e della clavicola con fissatore esterno | 78.14.99 ↔ | Applicazione di fissatore esterno di carpo e metacarpo (Incl. Riduzione di frattura), altro |
| 78.11.11 ↔ | Riduzione aperta di frattura semplice della scapola e della clavicola con fissatore esterno | 78.15.10 ↔ | Riduzione aperta di frattura del collo femorale e del femore prossimale con fissatore esterno |
| 78.11.12 ↔ | Riduzione aperta di frattura pluriframmentaria della scapola e della clavicola con fissatore esterno | 78.15.20 ↔ | Riduzione aperta di frattura della diafisi femorale con fissatore esterno |
| 78.11.20 ↔ | Riduzione chiusa di frattura delle coste e dello sterno con fissatore esterno | 78.15.30 ↔ | Riduzione chiusa di frattura del femore distale con fissatore esterno |
| 78.11.21 ↔ | Riduzione aperta di frattura delle coste e dello sterno con fissatore esterno | 78.15.31 ↔ | Riduzione aperta di frattura del femore distale con fissatore esterno |
| 78.11.99 ↔ | Applicazione di fissatore esterno della scapola, della clavicola, delle coste e dello sterno (Incl. Riduzione di frattura), altro | 78.15.40 ↔ | Riduzione chiusa di altra frattura del femore con fissatore esterno |
| 78.12.10 ↔ | Riduzione chiusa di frattura dell'omero prossimale con fissatore esterno | 78.15.99 ↔ | Applicazione di fissatore esterno del femore (Incl. Riduzione di frattura), altro |
| 78.12.11 ↔ | Riduzione aperta di frattura dell'omero prossimale con fissatore esterno | 78.16.10 ↔ | Riduzione chiusa di frattura della rotula con fissatore esterno |
| 78.12.90 ↔ | Riduzione chiusa di altra frattura dell'omero con fissatore esterno | 78.16.11 ↔ | Riduzione aperta di frattura della rotula con fissatore esterno |
| 78.12.91 ↔ | Riduzione aperta di altra frattura dell'omero con fissatore esterno | 78.16.99 ↔ | Applicazione di fissatore esterno della rotula (Incl. Riduzione di frattura), altro |
| 78.12.99 ↔ | Applicazione di fissatore esterno dell'omero (Incl. Riduzione di frattura), altro | 78.17.10 ↔ | Riduzione chiusa di frattura della tibia prossimale con fissatore esterno |
| 78.13.10 ↔ | Riduzione chiusa di frattura del radio distale con fissatore esterno | 78.17.11 ↔ | Riduzione aperta di frattura semplice della tibia prossimale con fissatore esterno |
| 78.13.11 ↔ | Riduzione chiusa di altra frattura del radio con fissatore esterno | 78.17.12 ↔ | Riduzione aperta di frattura pluriframmentaria della tibia prossimale con fissatore esterno |
| 78.13.12 ↔ | Riduzione aperta di frattura del radio distale con fissatore esterno | 78.17.13 ↔ | Riduzione aperta di frattura semplice della diafisi tibiale con fissatore esterno |
| 78.13.13 ↔ | Riduzione aperta di altra frattura del radio con fissatore esterno | 78.17.14 ↔ | Riduzione aperta di frattura semplice della tibia distale con fissatore esterno |
| 78.13.20 ↔ | Riduzione chiusa di frattura dell'ulna con fissatore esterno | 78.17.15 ↔ | Riduzione chiusa di altra frattura della tibia con fissatore esterno |
| 78.13.99 ↔ | Applicazione di fissatore esterno del radio e dell'ulna (Incl. Riduzione di frattura), altro | 78.17.16 ↔ | Riduzione aperta di frattura pluriframmentaria di altre parti della tibia con fissatore esterno |
| 78.14.10 ↔ | Riduzione chiusa di frattura di carpo e metacarpo con fissatore esterno | 78.17.20 ↔ | Riduzione aperta di frattura semplice della fibula prossimale con fissatore esterno |
| 78.14.11 ↔ | Riduzione aperta di frattura di carpo e metacarpo con fissatore esterno | 78.17.21 ↔ | Riduzione aperta di frattura pluriframmentaria della fibula prossimale con fissatore esterno |
| | | 78.17.22 ↔ | Riduzione aperta di frattura semplice della diafisi della fibula con fissatore esterno |

78.17.23 ↔	Riduzione aperta di frattura pluriframmentaria della diafisi della fibula con fissatore esterno	78.18.14 ↔	Riduzione aperta di frattura pluriframmentaria di altre ossa tarsali con fissatore esterno
78.17.24 ↔	Riduzione chiusa di frattura della fibula distale con fissatore esterno	78.18.15 ↔	Riduzione aperta di frattura pluriframmentaria del metatarso con fissatore esterno
78.17.25 ↔	Riduzione aperta di frattura semplice della fibula distale con fissatore esterno	78.18.99 ↔	Applicazione di fissatore esterno di tarso e metatarso (Incl. Riduzione di frattura), altro
78.17.26 ↔	Riduzione aperta di frattura pluriframmentaria della fibula distale con fissatore esterno	78.19.10 ↔	Riduzione chiusa di frattura di falangi delle mani con fissatore esterno
78.17.27 ↔	Riduzione chiusa di altra frattura della fibula con fissatore esterno	78.19.11 ↔	Riduzione aperta di frattura di falangi delle mani con fissatore esterno
78.17.99 ↔	Applicazione di fissatore esterno della tibia e della fibula (Incl. Riduzione di frattura), altro	78.19.20 ↔	Riduzione chiusa di frattura delle ossa pelviche con fissatore esterno
78.18.10 ↔	Riduzione chiusa di frattura del calcagno con fissatore esterno	78.19.21 ↔	Riduzione aperta di frattura dell'acetabolo mediante fissazione / transfissazione con fissatore esterno
78.18.11 ↔	Riduzione chiusa di frattura di altre ossa tarsali e metatarsali con fissatore esterno	78.19.22 ↔	Riduzione aperta di frattura di altre parti delle ossa pelviche con fissatore esterno
78.18.12 ↔	Riduzione aperta di frattura semplice di altre ossa tarsali e metatarsali con fissatore esterno	78.19.30 ↔	Riduzione chiusa di frattura di falangi dei piedi con fissatore esterno
78.18.13 ↔	Riduzione aperta di frattura del calcagno e del talo con fissatore esterno	78.19.31 ↔	Riduzione aperta di frattura di falangi dei piedi con fissatore esterno

Procedura I13-13

84.72 ‡↔ Applicazione di dispositivo di fissazione esterna, sistema ad anello

Procedura I13-14

00.9A.61 ‡↔	Utilizzo di impianti personalizzati fabbricati prima dell'intervento sulla base di ricostruzioni tridimensionali di immagini	79.11.21 ↔	Riduzione chiusa di altra frattura dell'omero mediante fissazione interna con tecnica mini-invasiva con palloncino
00.9A.62 ‡↔	Utilizzo di impianti personalizzati adattati prima dell'intervento sulla base di ricostruzioni tridimensionali di immagini	79.16.11 ↔	Riduzione chiusa di frattura della tibia prossimale mediante fissazione interna con tecnica mini-invasiva con palloncino
00.9A.63 ‡↔	Utilizzo di modelli personalizzati fabbricati prima dell'intervento sulla base di ricostruzioni tridimensionali di immagini per navigazione (comprende: incisione, trapanazione, posizionamento)	79.16.31 ↔	Riduzione chiusa di altra frattura della tibia mediante fissazione interna con tecnica mini-invasiva con palloncino
00.9A.64 ‡↔	Utilizzo di impianti personalizzati predisposti prima dell'intervento tramite immagini 3D nonché stampanti 3D	79.17.11 ↔	Riduzione chiusa di frattura del calcagno mediante fissazione interna con tecnica mini-invasiva con palloncino
79.11.11 ↔	Riduzione chiusa di frattura dell'omero prossimale mediante fissazione interna con tecnica mini-invasiva con palloncino		

Procedura I13-15

77.37.13 ↔	Osteotomia complessa (pluridimensionale) (con correzione assiale) della tibia	79.31.10 ↔	Riduzione aperta di frattura semplice dell'omero prossimale, con fissazione interna con chiodo endomidollare, placca a stabilità angolare o placca (angolata)
77.37.22 ↔	Osteotomia complessa (pluridimensionale) (con correzione assiale) della fibula	79.31.11 ↔	Riduzione aperta di frattura semplice dell'omero prossimale, con altra fissazione interna (es. vite, filo)
78.02.11 ↔	Innesto osseo dell'omero, con peduncolo vascolare senza anastomosi microvascolare	79.31.12 ↔	Riduzione aperta di frattura pluriframmentaria dell'omero prossimale, con fissazione interna
78.02.13 ↔	Innesto osteocondrale dell'omero, autogeno e allogenic	79.31.20 ↔	Riduzione aperta di frattura semplice della diafisi dell'omero, con fissazione interna
78.07.11 ↔	Innesto osseo della tibia, con peduncolo vascolare senza anastomosi microvascolare	79.31.30 ↔	Riduzione aperta di frattura semplice dell'omero distale, con fissazione interna con chiodo endomidollare, placca a stabilità angolare o placca (angolata)
78.07.13 ↔	Innesto osteocondrale della tibia, autogeno e allogenic	79.31.31 ↔	Riduzione aperta di frattura semplice dell'omero distale, con altra fissazione interna (es. vite, filo)
78.07.21 ↔	Innesto osseo della fibula, con peduncolo vascolare senza anastomosi microvascolare	79.31.90 ↔	Riduzione aperta di frattura pluriframmentaria di altre parti dell'omero, con fissazione interna
78.07.23 ↔	Innesto osteocondrale della fibula, autogeno e allogenic	79.31.99 ↔	Riduzione aperta di frattura dell'omero con fissazione interna, altro
79.31.00 ↔	Riduzione aperta di frattura dell'omero con fissazione interna, NAS		

79.36.20 ↔	Riduzione aperta di frattura semplice del corpo della tibia, con fissazione interna	79.36.61 ↔	Riduzione aperta di frattura semplice della diafisi della fibula, con altra fissazione interna
79.36.30 ↔	Riduzione aperta di frattura semplice della tibia distale, con fissazione interna con chiodo endomidollare o placca a stabilità angolare	79.36.62 ↔	Riduzione aperta di frattura pluriframmentaria della diafisi della fibula, con fissazione interna con placca (con stabilità angolare)
79.36.31 ↔	Riduzione aperta di frattura semplice della tibia distale, con fissazione interna con altra placca	79.36.63 ↔	Riduzione aperta di frattura pluriframmentaria della diafisi della fibula, con altra fissazione interna
79.36.32 ↔	Riduzione aperta di frattura semplice della tibia distale, con altra fissazione interna	79.36.70 ↔	Riduzione aperta di frattura semplice della fibula distale, con fissazione interna con staffe (di Blount)
79.36.40 ↔	Riduzione aperta di frattura pluriframmentaria di altre parti della tibia, con fissazione interna	79.36.71 ↔	Riduzione aperta di frattura semplice della fibula distale, con fissazione interna con placca
79.36.50 ↔	Riduzione aperta di frattura semplice della fibula prossimale, con fissazione interna	79.36.72 ↔	Riduzione aperta di frattura semplice della fibula distale, con altra fissazione interna
79.36.51 ↔	Riduzione aperta di frattura pluriframmentaria della fibula prossimale, con fissazione interna	79.36.73 ↔	Riduzione aperta di frattura pluriframmentaria della fibula distale, con fissazione interna
79.36.60 ↔	Riduzione aperta di frattura semplice della diafisi della fibula, con fissazione interna con chiodo endomidollare	79.36.99 ↔	Riduzione aperta di frattura di tibia e fibula, con fissazione interna, altro
		81.11 ↔	Fusione della cavaglia

Diagnosi I13-2

S01.83	Ferita aperta (qualsiasi parte della testa) in collegamento con traumatismo intracranico	S41.89	Danno ai tessuti molli di terzo grado su frattura o lussazione aperta del braccio
S01.86	Danno ai tessuti molli di terzo grado su frattura o lussazione chiusa della testa	S51.86	Danno ai tessuti molli di terzo grado su frattura o lussazione chiusa dell'avambraccio
S01.88	Danno ai tessuti molli di secondo grado su frattura o lussazione aperta della testa	S51.88	Danno ai tessuti molli di secondo grado su frattura o lussazione aperta dell'avambraccio
S01.89	Danno ai tessuti molli di terzo grado su frattura o lussazione aperta della testa	S51.89	Danno ai tessuti molli di terzo grado su frattura o lussazione aperta dell'avambraccio
S11.86	Danno ai tessuti molli di terzo grado su frattura o lussazione chiusa del collo	S61.86	Danno ai tessuti molli di terzo grado su frattura o lussazione chiusa del polso e della mano
S11.88	Danno ai tessuti molli di secondo grado su frattura o lussazione aperta del collo	S61.88	Danno ai tessuti molli di secondo grado su frattura o lussazione aperta del polso e della mano
S11.89	Danno ai tessuti molli di terzo grado su frattura o lussazione aperta del collo	S61.89	Danno ai tessuti molli di terzo grado su frattura o lussazione aperta del polso e della mano
S21.83	Ferita aperta (qualsiasi parte del torace) in collegamento con traumatismo intratoracico	S71.86	Danno ai tessuti molli di terzo grado su frattura o lussazione chiusa dell'anca e della coscia
S21.86	Danno ai tessuti molli di terzo grado su frattura o lussazione chiusa del torace	S71.88	Danno ai tessuti molli di secondo grado su frattura o lussazione aperta dell'anca e della coscia
S21.88	Danno ai tessuti molli di secondo grado su frattura o lussazione aperta del torace	S71.89	Danno ai tessuti molli di terzo grado su frattura o lussazione aperta dell'anca e della coscia
S21.89	Danno ai tessuti molli di terzo grado su frattura o lussazione aperta del torace	S81.86	Danno ai tessuti molli di terzo grado su frattura o lussazione chiusa della gamba
S31.83	Ferita aperta (qualsiasi parte dell'addome, dei lombi e della pelvi) in collegamento con traumatismo intraaddominale	S81.88	Danno ai tessuti molli di secondo grado su frattura o lussazione aperta della gamba
S31.86	Danno ai tessuti molli di terzo grado su frattura o lussazione chiusa della colonna lombare e della pelvi	S81.89	Danno ai tessuti molli di terzo grado su frattura o lussazione aperta della gamba
S31.88	Danno ai tessuti molli di secondo grado su frattura o lussazione aperta della colonna lombare e della pelvi	S91.86	Danno ai tessuti molli di terzo grado su frattura o lussazione chiusa del piede
S31.89	Danno ai tessuti molli di terzo grado su frattura o lussazione aperta della colonna lombare e della pelvi	S91.88	Danno ai tessuti molli di secondo grado su frattura o lussazione aperta del piede
S41.86	Danno ai tessuti molli di terzo grado su frattura o lussazione chiusa del braccio	S91.89	Danno ai tessuti molli di terzo grado su frattura o lussazione aperta del piede
S41.88	Danno ai tessuti molli di secondo grado su frattura o lussazione aperta del braccio		

Procedura I13-3

77.02.00 ↔	Sequestrectomia dell'omero, NAS	77.12.11 ↔	Altra incisione dell'omero senza sezione, Rimozione di corpo estraneo
77.02.10 ↔	Sequestrectomia dell'omero, senza impianto di sistema di somministrazione farmacologica	77.12.12 ↔	Altra incisione dell'omero senza sezione, Impianto e rimozione di sistema di somministrazione farmacologica
77.02.11 ↔	Sequestrectomia dell'omero, con impianto di sistema di somministrazione farmacologica	77.12.13 ↔	Altra incisione dell'omero senza sezione, Drenaggio
77.02.99 ↔	Sequestrectomia dell'omero, altro	77.12.99 ↔	Altra incisione dell'omero senza sezione, altro
77.12.00 ↔	Altra incisione dell'omero senza sezione, NAS	77.22 ↔	Osteotomia cuneiforme dell'omero
77.12.10 ↔	Altra incisione dell'omero senza sezione, Esplorazione e trapanazione	77.27.00 ↔	Osteotomia cuneiforme della tibia e fibula, NAS
		77.27.10 ↔	Osteotomia cuneiforme della tibia

77.27.20 ↔ Osteotomia cuneiforme della fibula	78.17.20 ↔ Riduzione aperta di frattura semplice della fibula prossimale con fissatore esterno
77.27.99 ↔ Osteotomia cuneiforme della tibia e fibula, altro	78.17.21 ↔ Riduzione aperta di frattura pluriframmentaria della fibula prossimale con fissatore esterno
77.32.00 ↔ Altra sezione dell'omero, NAS	78.17.22 ↔ Riduzione aperta di frattura semplice della diafisi della fibula con fissatore esterno
77.32.10 ↔ Corticotomia per osteogenesi distrattiva dell'omero	78.17.23 ↔ Riduzione aperta di frattura pluriframmentaria della diafisi della fibula con fissatore esterno
77.32.99 ↔ Altra sezione dell'omero, altro	78.17.24 ↔ Riduzione chiusa di frattura della fibula distale con fissatore esterno
77.37.00 ↔ Altra sezione della tibia e fibula, NAS	78.17.25 ↔ Riduzione aperta di frattura semplice della fibula distale con fissatore esterno
77.37.10 ↔ Osteotomia rotativa della tibia	78.17.26 ↔ Riduzione aperta di frattura pluriframmentaria della fibula distale con fissatore esterno
77.37.12 ↔ Corticotomia per osteogenesi distrattiva della tibia	78.17.27 ↔ Riduzione chiusa di altra frattura della fibula con fissatore esterno
77.37.13 ↔ Osteotomia complessa (pluridimensionale) (con correzione assiale) della tibia	78.17.99 ↔ Applicazione di fissatore esterno della tibia e della fibula (Incl. Riduzione di frattura), altro
77.37.14 ↔ Osteotomia valgzante o varizzante della tibia	78.22.00 ↔ Accorciamento dell'omero, NAS
77.37.19 ↔ Altra sezione della tibia	78.22.10 ↔ Epifisiodesi temporanea dell'omero
77.37.20 ↔ Osteotomia rotativa della fibula	78.22.11 ↔ Epifisiodesi permanente dell'omero
77.37.21 ↔ Corticotomia per osteogenesi distrattiva della fibula	78.22.12 ↔ Epifisiolisi terapeutica dell'omero
77.37.22 ↔ Osteotomia complessa (pluridimensionale) (con correzione assiale) della fibula	78.22.99 ↔ Accorciamento dell'omero, altro
77.37.29 ↔ Altra sezione della fibula	78.27.00 ↔ Accorciamento di tibia e fibula, NAS
77.37.99 ↔ Altra sezione della tibia e fibula, altro	78.27.10 ↔ Epifisiodesi temporanea della tibia
77.62.00 ↔ Asportazione e distruzione locale di lesione o tessuto dell'omero, NAS	78.27.11 ↔ Epifisiodesi permanente della tibia
77.62.20 ↔ Sbrigliamento dell'omero	78.27.12 ↔ Epifisiolisi terapeutica della tibia
77.62.99 ↔ Asportazione e distruzione locale di lesione o tessuto dell'omero, altro	78.27.19 ↔ Altro accorciamento della tibia
77.82 ↔ Altra ostectomia parziale dell'omero	78.27.20 ↔ Epifisiodesi temporanea della fibula
77.87.00 ↔ Altra ostectomia parziale della tibia e della fibula, NAS	78.27.21 ↔ Epifisiodesi permanente della fibula
77.87.10 ↔ Altra ostectomia parziale della tibia	78.27.22 ↔ Epifisiolisi terapeutica della fibula
77.87.11 ↔ Altra ostectomia parziale della fibula	78.27.29 ↔ Altro accorciamento della fibula
77.87.99 ↔ Altra ostectomia parziale della tibia e della fibula, altro	78.27.99 ↔ Accorciamento di tibia e fibula, altro
77.92 ↔ Ostectomia totale dell'omero	78.42 ↔ Altri interventi di riparazione o plastica sull'omero
77.97.00 ↔ Ostectomia totale della tibia e della fibula, NAS	78.47.00 ↔ Altri interventi di riparazione o plastica su tibia e fibula, NAS
77.97.10 ↔ Ostectomia totale della tibia	78.47.10 ↔ Altri interventi di riparazione o plastica sulla tibia
77.97.11 ↔ Ostectomia totale della fibula	78.47.20 ↔ Altri interventi di riparazione o plastica sulla fibula
77.97.99 ↔ Ostectomia totale della tibia e della fibula, altro	78.47.99 ↔ Altri interventi di riparazione o plastica su tibia e fibula, altro
78.02.11 ↔ Innesto osseo dell'omero, con peduncolo vascolare senza anastomosi microvascolare	78.52.00 ↔ Fissazione interna dell'omero senza riduzione di frattura, NAS
78.02.13 ↔ Innesto osteocondrale dell'omero, autogeno e allogenico	78.52.10 ↔ Revisione senza sostituzione di materiale di osteosintesi dell'omero
78.07.11 ↔ Innesto osseo della tibia, con peduncolo vascolare senza anastomosi microvascolare	78.52.99 ↔ Fissazione interna dell'omero senza riduzione di frattura, altro
78.07.13 ↔ Innesto osteocondrale della tibia, autogeno e allogenico	78.57.00 ↔ Fissazione interna di tibia e fibula senza riduzione di frattura, NAS
78.07.21 ↔ Innesto osseo della fibula, con peduncolo vascolare senza anastomosi microvascolare	78.57.10 ↔ Revisione senza sostituzione di materiale di osteosintesi della tibia
78.07.23 ↔ Innesto osteocondrale della fibula, autogeno e allogenico	78.57.20 ↔ Revisione senza sostituzione di materiale di osteosintesi della fibula
78.12.10 ↔ Riduzione chiusa di frattura dell'omero prossimale con fissatore esterno	78.57.99 ↔ Fissazione interna di tibia e fibula senza riduzione di frattura, altro
78.12.11 ↔ Riduzione aperta di frattura dell'omero prossimale con fissatore esterno	78.92 ↔ Inserzione di stimolatore di crescita ossea sull'omero
78.12.90 ↔ Riduzione chiusa di altra frattura dell'omero con fissatore esterno	79.11.00 ↔ Riduzione chiusa di frattura dell'omero, con fissazione interna, NAS
78.12.91 ↔ Riduzione aperta di altra frattura dell'omero con fissatore esterno	79.11.10 ↔ Riduzione chiusa di frattura dell'omero prossimale, con fissazione interna con chiodo endomidollare / di bloccaggio o con placca angolata / condilare
78.12.99 ↔ Applicazione di fissatore esterno dell'omero (Incl. Riduzione di frattura), altro	79.11.11 ↔ Riduzione chiusa di frattura dell'omero prossimale mediante fissazione interna con tecnica mini-invasiva con palloncino
78.17.10 ↔ Riduzione chiusa di frattura della tibia prossimale con fissatore esterno	79.11.19 ↔ Riduzione chiusa di frattura dell'omero prossimale, con altra fissazione interna (es. con vite, filo, cerchiaggio dinamico, placca a stabilità angolare)
78.17.11 ↔ Riduzione aperta di frattura semplice della tibia prossimale con fissatore esterno	79.11.20 ↔ Riduzione chiusa di altra frattura dell'omero, con fissazione interna con chiodo endomidollare / di bloccaggio o con placca angolata / condilare
78.17.12 ↔ Riduzione aperta di frattura pluriframmentaria della tibia prossimale con fissatore esterno	
78.17.13 ↔ Riduzione aperta di frattura semplice della diafisi tibiale con fissatore esterno	
78.17.14 ↔ Riduzione aperta di frattura semplice della tibia distale con fissatore esterno	
78.17.15 ↔ Riduzione chiusa di altra frattura della tibia con fissatore esterno	
78.17.16 ↔ Riduzione aperta di frattura pluriframmentaria di altre parti della tibia con fissatore esterno	

79.11.21 ↔	Riduzione chiusa di altra frattura dell'omero mediante fissazione interna con tecnica mini-invasiva con palloncino	79.31.20 ↔	Riduzione aperta di frattura semplice della diafisi dell'omero, con fissazione interna
79.11.29 ↔	Riduzione chiusa di altra frattura dell'omero, con altra fissazione interna (es. con vite, filo, cerchiaggio dinamico, placca a stabilità angolare)	79.31.30 ↔	Riduzione aperta di frattura semplice dell'omero distale, con fissazione interna con chiodo endomidollare, placca a stabilità angolare o placca (angolata)
79.11.99 ↔	Riduzione chiusa di frattura dell'omero, con fissazione interna, altro	79.31.31 ↔	Riduzione aperta di frattura semplice dell'omero distale, con altra fissazione interna (es. vite, filo)
79.16.00 ↔	Riduzione chiusa di frattura della tibia e della fibula, con fissazione interna, NAS	79.31.90 ↔	Riduzione aperta di frattura pluriframmentaria di altre parti dell'omero, con fissazione interna
79.16.10 ↔	Riduzione chiusa di frattura della tibia prossimale, con fissazione interna con chiodo endomidollare	79.31.99 ↔	Riduzione aperta di frattura dell'omero con fissazione interna, altro
79.16.11 ↔	Riduzione chiusa di frattura della tibia prossimale mediante fissazione interna con tecnica mini-invasiva con palloncino	79.36.00 ↔	Riduzione aperta di frattura di tibia e fibula, con fissazione interna, NAS
79.16.29 ↔	Riduzione chiusa di frattura della tibia distale, con altra fissazione interna (es. vite, placca, filo)	79.36.20 ↔	Riduzione aperta di frattura semplice del corpo della tibia, con fissazione interna
79.16.30 ↔	Riduzione chiusa di altra frattura della tibia, con fissazione interna con chiodo endomidollare	79.36.30 ↔	Riduzione aperta di frattura semplice della tibia distale, con fissazione interna con chiodo endomidollare o placca a stabilità angolare
79.16.31 ↔	Riduzione chiusa di altra frattura della tibia mediante fissazione interna con tecnica mini-invasiva con palloncino	79.36.31 ↔	Riduzione aperta di frattura semplice della tibia distale, con fissazione interna con altra placca
79.16.39 ↔	Riduzione chiusa di altra frattura della tibia, con altra fissazione interna (es. vite, placca, filo)	79.36.32 ↔	Riduzione aperta di frattura semplice della tibia distale, con altra fissazione interna
79.16.40 ↔	Riduzione chiusa di frattura della fibula distale, con fissazione interna con chiodo endomidollare	79.36.40 ↔	Riduzione aperta di frattura pluriframmentaria di altre parti della tibia, con fissazione interna
79.16.49 ↔	Riduzione chiusa di frattura della fibula distale, con altra fissazione interna (es. vite, placca, filo)	79.36.60 ↔	Riduzione aperta di frattura semplice della diafisi della fibula, con fissazione interna con chiodo endomidollare
79.16.50 ↔	Riduzione chiusa di altra frattura della fibula, con fissazione interna con chiodo endomidollare	79.36.61 ↔	Riduzione aperta di frattura semplice della diafisi della fibula, con altra fissazione interna
79.16.59 ↔	Riduzione chiusa di altra frattura della fibula, con altra fissazione interna (es. vite, placca, filo)	79.36.62 ↔	Riduzione aperta di frattura pluriframmentaria della diafisi della fibula, con fissazione interna con placca (con stabilità angolare)
79.16.99 ↔	Riduzione chiusa di frattura della tibia e della fibula, con fissazione interna, altro	79.36.63 ↔	Riduzione aperta di frattura pluriframmentaria della diafisi della fibula, con altra fissazione interna
79.21.00 ↔	Riduzione aperta di frattura dell'omero senza fissazione interna, NAS	79.36.70 ↔	Riduzione aperta di frattura semplice della fibula distale, con fissazione interna con staffe (di Blount)
79.21.10 ↔	Riduzione aperta di frattura dell'omero prossimale, senza fissazione interna	79.36.71 ↔	Riduzione aperta di frattura semplice della fibula distale, con fissazione interna con placca
79.21.11 ↔	Riduzione aperta di frattura della diafisi dell'omero, senza fissazione interna	79.36.72 ↔	Riduzione aperta di frattura semplice della fibula distale, con altra fissazione interna
79.21.12 ↔	Riduzione aperta di frattura dell'omero distale, senza fissazione interna	79.36.73 ↔	Riduzione aperta di frattura pluriframmentaria della fibula distale, con fissazione interna
79.21.99 ↔	Riduzione aperta di frattura dell'omero senza fissazione interna, altro	79.36.99 ↔	Riduzione aperta di frattura di tibia e fibula, con fissazione interna, altro
79.26.00 ↔	Riduzione aperta di frattura della tibia e della fibula, senza fissazione interna, NAS	79.50 ↔	Riduzione aperta di epifisiolisi in sede non specificata
79.26.10 ↔	Riduzione aperta di frattura della tibia prossimale, senza fissazione interna	79.51 ↔	Riduzione aperta di epifisiolisi dell'omero
79.26.11 ↔	Riduzione aperta di frattura della diafisi della tibia, senza fissazione interna	79.56.00 ↔	Riduzione aperta di epifisiolisi di tibia e fibula, NAS
79.26.12 ↔	Riduzione aperta di frattura della tibia distale, senza fissazione interna	79.56.10 ↔	Riduzione aperta di epifisiolisi della tibia prossimale
79.26.20 ↔	Riduzione aperta di frattura della fibula prossimale, senza fissazione interna	79.56.11 ↔	Riduzione aperta di epifisiolisi della tibia distale
79.26.21 ↔	Riduzione aperta di frattura della diafisi della fibula, senza fissazione interna	79.56.20 ↔	Riduzione aperta di epifisiolisi della fibula prossimale
79.26.22 ↔	Riduzione aperta di frattura della fibula distale, senza fissazione interna	79.56.21 ↔	Riduzione aperta di epifisiolisi della fibula distale
79.26.99 ↔	Riduzione aperta di frattura della tibia e della fibula, senza fissazione interna, altro	79.56.99 ↔	Riduzione aperta di epifisiolisi di tibia e fibula, altro
79.31.00 ↔	Riduzione aperta di frattura dell'omero con fissazione interna, NAS	79.61 ↔	Sbrigliamento di frattura esposta dell'omero
79.31.10 ↔	Riduzione aperta di frattura semplice dell'omero prossimale, con fissazione interna con chiodo endomidollare, placca a stabilità angolare o placca (angolata)	79.66 ↔	Sbrigliamento di frattura esposta della tibia e della fibula
79.31.11 ↔	Riduzione aperta di frattura semplice dell'omero prossimale, con altra fissazione interna (es. vite, filo)	80.17.10 ↔	Artrotomia artroscopica dell'articolazione talocrurale, lavaggio articolare con drenaggio
79.31.12 ↔	Riduzione aperta di frattura pluriframmentaria dell'omero prossimale, con fissazione interna	80.17.11 ↔	Artrotomia artroscopica dell'articolazione talocrurale, asportazione di corpo libero intra-articolare
		80.17.12 ↔	Artrotomia artroscopica dell'articolazione talocrurale, impianto o rimozione di sistema di somministrazione farmacologica
		80.17.20 ↔	Artrotomia dell'articolazione talocrurale, lavaggio articolare con drenaggio
		80.17.21 ↔	Artrotomia dell'articolazione talocrurale, asportazione di corpo libero intra-articolare
		80.17.29 ↔	Altra artrotomia dell'articolazione talocrurale
		80.17.30 ↔	Artrotomia artroscopica dell'articolazione subtalare, lavaggio articolare con drenaggio

- 80.17.31 ↔ Artrotomia artroscopica dell'articolazione subtalare, asportazione di corpo libero intra-articolare
- 80.17.32 ↔ Artrotomia artroscopica dell'articolazione subtalare, impianto o rimozione di sistema di somministrazione farmacologica
- 80.17.40 ↔ Artrotomia dell'articolazione subtalare, lavaggio articolare con drenaggio
- 80.17.41 ↔ Artrotomia dell'articolazione subtalare, asportazione di corpo libero intra-articolare
- 80.17.49 ↔ Altra artrotomia dell'articolazione subtalare
- 80.17.99 ↔ Altra artrotomia della caviglia, altro
- 80.47.10 ↔ Incisione di capsula articolare, legamenti o cartilagine, articolazione talocrurale
- 80.47.20 ↔ Incisione di capsula articolare, legamenti o cartilagine, articolazione subtalare
- 80.47.99 ↔ Incisione di capsula articolare, legamenti o cartilagine della caviglia, altro
- 81.11 ↔ Fusione della caviglia
- 81.12.10 ↔ Artrodesi dell'articolazione talocrurale e subtalare
- 81.12.11 ↔ Artrodesi dell'articolazione talocrurale, subtalare e di Chopart
- 81.12.12 ↔ Artrodesi dell'articolazione subtalare, due camere articolari
- 81.12.13 ↔ Artrodesi dell'articolazione subtalare, tre camere articolari
- 81.12.99 ↔ Artrodesi triplice, altro
- 81.96.40 ↔ Altra riparazione articolare, Articolazione tibio-fibulare prossimale, NAS
- 81.96.41 ↔ Altra riparazione articolare, Articolazione tibio-fibulare prossimale, Rifissazione di frammento osteocondrale, per via artroscopica
- 81.96.42 ↔ Altra riparazione articolare, Articolazione tibio-fibulare prossimale, Rifissazione di frammento osteocondrale, chirurgica a cielo aperto
- 81.96.49 ↔ Altra riparazione articolare, Articolazione tibio-fibulare prossimale, altro
- 81.96.4A ↔ Altra riparazione articolare, Articolazione tibio-fibulare prossimale, Perforazione subcondrale, per via artroscopica
- 81.96.4B ↔ Altra riparazione articolare, Articolazione tibio-fibulare prossimale, Perforazione subcondrale, chirurgica a cielo aperto
- 81.96.4C ↔ Altra riparazione articolare, articolazione tibio-fibulare prossimale, perforazione subcondrale con inserzione di impianto acellulare, per via artroscopica
- 81.9A.1D ↔ Innesto di cartilagine e impianto di colture tissutali prodotte in vitro, articolazione tibio-fibulare prossimale, per via artroscopica
- 81.9A.2D ↔ Innesto di cartilagine e impianto di colture tissutali prodotte in vitro, articolazione tibio-fibulare prossimale, chirurgica a cielo aperto

Procedura I13-4

- 84.53.11 ↔ Impianto di sistema interno di allungamento o trasporto di ossa motorizzato

Procedura I13-5

- 77.12.00 ↔ Altra incisione dell'omero senza sezione, NAS
- 77.12.10 ↔ Altra incisione dell'omero senza sezione, Esplorazione e trapanazione
- 77.12.11 ↔ Altra incisione dell'omero senza sezione, Rimozione di corpo estraneo
- 77.12.12 ↔ Altra incisione dell'omero senza sezione, Impianto e rimozione di sistema di somministrazione farmacologica
- 77.12.13 ↔ Altra incisione dell'omero senza sezione, Drenaggio
- 77.12.99 ↔ Altra incisione dell'omero senza sezione, altro
- 77.22 ↔ Osteotomia cuneiforme dell'omero
- 77.27.00 ↔ Osteotomia cuneiforme della tibia e fibula, NAS
- 77.27.10 ↔ Osteotomia cuneiforme della tibia
- 77.27.20 ↔ Osteotomia cuneiforme della fibula
- 77.27.99 ↔ Osteotomia cuneiforme della tibia e fibula, altro
- 77.32.10 ↔ Corticotomia per osteogenesi distrattiva dell'omero
- 77.37.00 ↔ Altra sezione della tibia e fibula, NAS
- 77.37.10 ↔ Osteotomia rotativa della tibia
- 77.37.12 ↔ Corticotomia per osteogenesi distrattiva della tibia
- 77.37.13 ↔ Osteotomia complessa (pluridimensionale) (con correzione assiale) della tibia
- 77.37.14 ↔ Osteotomia valgizzante o varizzante della tibia
- 77.37.19 ↔ Altra sezione della tibia
- 77.37.20 ↔ Osteotomia rotativa della fibula
- 77.37.21 ↔ Corticotomia per osteogenesi distrattiva della fibula
- 77.37.22 ↔ Osteotomia complessa (pluridimensionale) (con correzione assiale) della fibula
- 77.37.29 ↔ Altra sezione della fibula
- 77.37.99 ↔ Altra sezione della tibia e fibula, altro
- 77.62.00 ↔ Asportazione e distruzione locale di lesione o tessuto dell'omero, NAS
- 77.62.20 ↔ Sbrigliamento dell'omero
- 77.62.99 ↔ Asportazione e distruzione locale di lesione o tessuto dell'omero, altro
- 77.82 ↔ Altra ostectomia parziale dell'omero
- 77.87.00 ↔ Altra ostectomia parziale della tibia e della fibula, NAS
- 77.87.10 ↔ Altra ostectomia parziale della tibia
- 77.87.11 ↔ Altra ostectomia parziale della fibula
- 77.87.99 ↔ Altra ostectomia parziale della tibia e della fibula, altro
- 77.92 ↔ Ostectomia totale dell'omero
- 77.97.00 ↔ Ostectomia totale della tibia e della fibula, NAS
- 77.97.10 ↔ Ostectomia totale della tibia
- 77.97.11 ↔ Ostectomia totale della fibula
- 77.97.99 ↔ Ostectomia totale della tibia e della fibula, altro
- 78.02.11 ↔ Innesto osseo dell'omero, con peduncolo vascolare senza anastomosi microvascolare
- 78.02.13 ↔ Innesto osteocondrale dell'omero, autogeno e allogenico
- 78.07.11 ↔ Innesto osseo della tibia, con peduncolo vascolare senza anastomosi microvascolare
- 78.07.13 ↔ Innesto osteocondrale della tibia, autogeno e allogenico
- 78.07.21 ↔ Innesto osseo della fibula, con peduncolo vascolare senza anastomosi microvascolare
- 78.07.23 ↔ Innesto osteocondrale della fibula, autogeno e allogenico
- 78.12.10 ↔ Riduzione chiusa di frattura dell'omero prossimale con fissatore esterno
- 78.12.11 ↔ Riduzione aperta di frattura dell'omero prossimale con fissatore esterno
- 78.12.90 ↔ Riduzione chiusa di altra frattura dell'omero con fissatore esterno
- 78.12.91 ↔ Riduzione aperta di altra frattura dell'omero con fissatore esterno
- 78.12.99 ↔ Applicazione di fissatore esterno dell'omero (Incl. Riduzione di frattura), altro
- 78.17.10 ↔ Riduzione chiusa di frattura della tibia prossimale con fissatore esterno

78.17.11 ↔	Riduzione aperta di frattura semplice della tibia prossimale con fissatore esterno	78.62.01 ↔	Rimozione di dispositivo impiantato dall'omero: filo (endomidollare), vite, cerchiaggio dinamico, placca (con stabilità angolare), placca angolata / condilare, chiodo endomidollare, chiodo di bloccaggio, chiodo di trasfissione, fissatore esterno, fissatore circolare, staffe (di Blount)
78.17.12 ↔	Riduzione aperta di frattura pluriframmentaria della tibia prossimale con fissatore esterno	78.62.02 ↔	Rimozione di dispositivo impiantato dall'omero: vite di compressione dinamica, chiodo endomidollare con componente articolare
78.17.13 ↔	Riduzione aperta di frattura semplice della diafisi tibiale con fissatore esterno	78.62.05 ↔	Rimozione di dispositivo impiantato dall'omero, Rimozione di sostituto osseo (parziale) dall'omero
78.17.14 ↔	Riduzione aperta di frattura semplice della tibia distale con fissatore esterno	78.62.08 ↔	Rimozione di dispositivo impiantato dall'omero, altro materiale di osteosintesi
78.17.15 ↔	Riduzione chiusa di altra frattura della tibia con fissatore esterno	79.11.00 ↔	Riduzione chiusa di frattura dell'omero, con fissazione interna, NAS
78.17.16 ↔	Riduzione aperta di frattura pluriframmentaria di altre parti della tibia con fissatore esterno	79.11.10 ↔	Riduzione chiusa di frattura dell'omero prossimale, con fissazione interna con chiodo endomidollare / di bloccaggio o con placca angolata / condilare
78.17.20 ↔	Riduzione aperta di frattura semplice della fibula prossimale con fissatore esterno	79.11.11 ↔	Riduzione chiusa di frattura dell'omero prossimale mediante fissazione interna con tecnica mini-invasiva con palloncino
78.17.21 ↔	Riduzione aperta di frattura pluriframmentaria della fibula prossimale con fissatore esterno	79.11.19 ↔	Riduzione chiusa di frattura dell'omero prossimale, con altra fissazione interna (es. con vite, filo, cerchiaggio dinamico, placca a stabilità angolare)
78.17.22 ↔	Riduzione aperta di frattura semplice della diafisi della fibula con fissatore esterno	79.11.20 ↔	Riduzione chiusa di altra frattura dell'omero, con fissazione interna con chiodo endomidollare / di bloccaggio o con placca angolata / condilare
78.17.23 ↔	Riduzione aperta di frattura pluriframmentaria della diafisi della fibula con fissatore esterno	79.11.21 ↔	Riduzione chiusa di altra frattura dell'omero mediante fissazione interna con tecnica mini-invasiva con palloncino
78.17.24 ↔	Riduzione chiusa di frattura della fibula distale con fissatore esterno	79.11.29 ↔	Riduzione chiusa di altra frattura dell'omero, con altra fissazione interna (es. con vite, filo, cerchiaggio dinamico, placca a stabilità angolare)
78.17.25 ↔	Riduzione aperta di frattura semplice della fibula distale con fissatore esterno	79.11.99 ↔	Riduzione chiusa di frattura dell'omero, con fissazione interna, altro
78.17.26 ↔	Riduzione aperta di frattura pluriframmentaria della fibula distale con fissatore esterno	79.12.10 ↔	Riduzione chiusa di frattura del radio distale, con fissazione interna con filo o cerchiaggio dinamico
78.17.27 ↔	Riduzione chiusa di altra frattura della fibula con fissatore esterno	79.12.11 ↔	Riduzione chiusa di frattura del radio distale, con fissazione interna con filo endomidollare
78.17.99 ↔	Applicazione di fissatore esterno della tibia e della fibula (Incl. Riduzione di frattura), altro	79.16.00 ↔	Riduzione chiusa di frattura della tibia e della fibula, con fissazione interna, NAS
78.22.00 ↔	Accorciamento dell'omero, NAS	79.16.10 ↔	Riduzione chiusa di frattura della tibia prossimale, con fissazione interna con chiodo endomidollare
78.22.10 ↔	Epifisiodesi temporanea dell'omero	79.16.11 ↔	Riduzione chiusa di frattura della tibia prossimale mediante fissazione interna con tecnica mini-invasiva con palloncino
78.22.11 ↔	Epifisiodesi permanente dell'omero	79.16.29 ↔	Riduzione chiusa di frattura della tibia distale, con altra fissazione interna (es. vite, placca, filo)
78.22.12 ↔	Epifisiolisi terapeutica dell'omero	79.16.30 ↔	Riduzione chiusa di altra frattura della tibia, con fissazione interna con chiodo endomidollare
78.22.99 ↔	Accorciamento dell'omero, altro	79.16.31 ↔	Riduzione chiusa di altra frattura della tibia mediante fissazione interna con tecnica mini-invasiva con palloncino
78.27.00 ↔	Accorciamento di tibia e fibula, NAS	79.16.39 ↔	Riduzione chiusa di altra frattura della tibia, con altra fissazione interna (es. vite, placca, filo)
78.27.10 ↔	Epifisiodesi temporanea della tibia	79.16.40 ↔	Riduzione chiusa di frattura della fibula distale, con fissazione interna con chiodo endomidollare
78.27.11 ↔	Epifisiodesi permanente della tibia	79.16.49 ↔	Riduzione chiusa di frattura della fibula distale, con altra fissazione interna (es. vite, placca, filo)
78.27.12 ↔	Epifisiolisi terapeutica della tibia	79.16.50 ↔	Riduzione chiusa di altra frattura della fibula, con fissazione interna con chiodo endomidollare
78.27.19 ↔	Altro accorciamento della tibia	79.16.59 ↔	Riduzione chiusa di altra frattura della fibula, con altra fissazione interna (es. vite, placca, filo)
78.27.20 ↔	Epifisiodesi temporanea della fibula	79.16.99 ↔	Riduzione chiusa di frattura della tibia e della fibula, con fissazione interna, altro
78.27.21 ↔	Epifisiodesi permanente della fibula	79.21.00 ↔	Riduzione aperta di frattura dell'omero senza fissazione interna, NAS
78.27.22 ↔	Epifisiolisi terapeutica della fibula	79.21.10 ↔	Riduzione aperta di frattura dell'omero prossimale, senza fissazione interna
78.27.29 ↔	Altro accorciamento della fibula	79.21.11 ↔	Riduzione aperta di frattura della diafisi dell'omero, senza fissazione interna
78.27.99 ↔	Accorciamento di tibia e fibula, altro		
78.42 ↔	Altri interventi di riparazione o plastica sull'omero		
78.47.00 ↔	Altri interventi di riparazione o plastica su tibia e fibula, NAS		
78.47.10 ↔	Altri interventi di riparazione o plastica sulla tibia		
78.47.20 ↔	Altri interventi di riparazione o plastica sulla fibula		
78.47.99 ↔	Altri interventi di riparazione o plastica su tibia e fibula, altro		
78.52.00 ↔	Fissazione interna dell'omero senza riduzione di frattura, NAS		
78.52.10 ↔	Revisione senza sostituzione di materiale di osteosintesi dell'omero		
78.52.99 ↔	Fissazione interna dell'omero senza riduzione di frattura, altro		
78.57.00 ↔	Fissazione interna di tibia e fibula senza riduzione di frattura, NAS		
78.57.10 ↔	Revisione senza sostituzione di materiale di osteosintesi della tibia		
78.57.20 ↔	Revisione senza sostituzione di materiale di osteosintesi della fibula		
78.57.99 ↔	Fissazione interna di tibia e fibula senza riduzione di frattura, altro		

79.21.12 ↔	Riduzione aperta di frattura dell'omero distale, senza fissazione interna	79.36.32 ↔	Riduzione aperta di frattura semplice della tibia distale, con altra fissazione interna
79.21.99 ↔	Riduzione aperta di frattura dell'omero senza fissazione interna, altro	79.36.40 ↔	Riduzione aperta di frattura pluriframmentaria di altre parti della tibia, con fissazione interna
79.26.00 ↔	Riduzione aperta di frattura della tibia e della fibula, senza fissazione interna, NAS	79.36.50 ↔	Riduzione aperta di frattura semplice della fibula prossimale, con fissazione interna
79.26.10 ↔	Riduzione aperta di frattura della tibia prossimale, senza fissazione interna	79.36.51 ↔	Riduzione aperta di frattura pluriframmentaria della fibula prossimale, con fissazione interna
79.26.11 ↔	Riduzione aperta di frattura della diafisi della tibia, senza fissazione interna	79.36.60 ↔	Riduzione aperta di frattura semplice della diafisi della fibula, con fissazione interna con chiodo endomidollare
79.26.12 ↔	Riduzione aperta di frattura della tibia distale, senza fissazione interna	79.36.61 ↔	Riduzione aperta di frattura semplice della diafisi della fibula, con altra fissazione interna
79.26.20 ↔	Riduzione aperta di frattura della fibula prossimale, senza fissazione interna	79.36.62 ↔	Riduzione aperta di frattura pluriframmentaria della diafisi della fibula, con fissazione interna con placca (con stabilità angolare)
79.26.21 ↔	Riduzione aperta di frattura della diafisi della fibula, senza fissazione interna	79.36.63 ↔	Riduzione aperta di frattura pluriframmentaria della diafisi della fibula, con altra fissazione interna
79.26.22 ↔	Riduzione aperta di frattura della fibula distale, senza fissazione interna	79.36.70 ↔	Riduzione aperta di frattura semplice della fibula distale, con fissazione interna con staffe (di Blount)
79.26.99 ↔	Riduzione aperta di frattura della tibia e della fibula, senza fissazione interna, altro	79.36.71 ↔	Riduzione aperta di frattura semplice della fibula distale, con fissazione interna con placca
79.31.00 ↔	Riduzione aperta di frattura dell'omero con fissazione interna, NAS	79.36.72 ↔	Riduzione aperta di frattura semplice della fibula distale, con altra fissazione interna
79.31.10 ↔	Riduzione aperta di frattura semplice dell'omero prossimale, con fissazione interna con chiodo endomidollare, placca a stabilità angolare o placca (angolata)	79.36.73 ↔	Riduzione aperta di frattura pluriframmentaria della fibula distale, con fissazione interna
79.31.11 ↔	Riduzione aperta di frattura semplice dell'omero prossimale, con altra fissazione interna (es. vite, filo)	79.36.99 ↔	Riduzione aperta di frattura di tibia e fibula, con fissazione interna, altro
79.31.12 ↔	Riduzione aperta di frattura pluriframmentaria dell'omero prossimale, con fissazione interna	79.50 ↔	Riduzione aperta di epifisiolisi in sede non specificata
79.31.20 ↔	Riduzione aperta di frattura semplice della diafisi dell'omero, con fissazione interna	79.51 ↔	Riduzione aperta di epifisiolisi dell'omero
79.31.30 ↔	Riduzione aperta di frattura semplice dell'omero distale, con fissazione interna con chiodo endomidollare, placca a stabilità angolare o placca (angolata)	79.56.00 ↔	Riduzione aperta di epifisiolisi di tibia e fibula, NAS
79.31.31 ↔	Riduzione aperta di frattura semplice dell'omero distale, con altra fissazione interna (es. vite, filo)	79.56.10 ↔	Riduzione aperta di epifisiolisi della tibia prossimale
79.31.90 ↔	Riduzione aperta di frattura pluriframmentaria di altre parti dell'omero, con fissazione interna	79.56.11 ↔	Riduzione aperta di epifisiolisi della tibia distale
79.31.99 ↔	Riduzione aperta di frattura dell'omero con fissazione interna, altro	79.56.20 ↔	Riduzione aperta di epifisiolisi della fibula prossimale
79.36.20 ↔	Riduzione aperta di frattura semplice del corpo della tibia, con fissazione interna	79.56.21 ↔	Riduzione aperta di epifisiolisi della fibula distale
79.36.30 ↔	Riduzione aperta di frattura semplice della tibia distale, con fissazione interna con chiodo endomidollare o placca a stabilità angolare	79.56.99 ↔	Riduzione aperta di epifisiolisi di tibia e fibula, altro
79.36.31 ↔	Riduzione aperta di frattura semplice della tibia distale, con fissazione interna con altra placca	79.61 ↔	Sbrigliamento di frattura esposta dell'omero
		79.66 ↔	Sbrigliamento di frattura esposta della tibia e della fibula
		81.11 ↔	Fusione della caviglia
		81.12.10 ↔	Artrodesi dell'articolazione talocrurale e subtalare
		81.12.11 ↔	Artrodesi dell'articolazione talocrurale, subtalare e di Chopart
		81.12.12 ↔	Artrodesi dell'articolazione subtalare, due camere articolari
		81.12.13 ↔	Artrodesi dell'articolazione subtalare, tre camere articolari
		81.12.99 ↔	Artrodesi triplice, altro

Procedura I13-6

04.03.00 ↔	Sezione o compressione mirata di altri nervi cranici e periferici, NAS	04.04.11 ↔	Altra incisione del tratto intracranico di altri nervi cranici e gangli
04.03.10 ↔	Sezione o compressione mirata del nervo vestibolo-cocleare	04.04.20 ↔	Altra incisione del tratto extracranico di nervi cranici
04.03.11 ↔	Sezione o compressione mirata del tratto intracranico di altri nervi cranici e gangli	04.04.30 ↔	Altra incisione del plesso brachiale
04.03.20 ↔	Sezione o compressione mirata di nervi cranici nel tratto extracranico	04.04.31 ↔	Altra incisione di nervi della spalla
04.03.30 ↔	Sezione o compressione mirata del plesso brachiale	04.04.32 ↔	Altra incisione di nervi del braccio e della mano
04.03.31 ↔	Sezione o compressione mirata di nervi della spalla	04.04.33 ↔	Altra incisione di nervi del tronco e delle estremità inferiori
04.03.32 ↔	Sezione o compressione mirata di nervi del braccio e della mano	04.04.99 ↔	Altra incisione dei nervi cranici e periferici, altro
04.03.33 ↔	Sezione o compressione mirata di nervi del tronco e delle estremità inferiori	04.06.00 ↔	Altre gangliectomie di nervi cranici o periferici, NAS
04.03.99 ↔	Sezione o compressione mirata di altri nervi cranici e periferici, altro	04.06.10 ↔	Gangliectomia di gangli intracranici
04.04.00 ↔	Altra incisione dei nervi cranici e periferici, NAS	04.06.20 ↔	Gangliectomia di altri gangli periferici
04.04.10 ↔	Altra incisione del nervo vestibolo-cocleare	04.06.99 ↔	Altra gangliectomia di gangli cranici o periferici, altro
		04.07.00 ↔	Altra resezione o asportazione di nervi cranici e periferici, NAS
		04.07.10 ↔	Resezione di nervi per innesto
		04.07.11 ↔	Rimozione di innesto di nervo
		04.07.20 ↔	Altra resezione o asportazione di nervi intracranici

04.07.30 ↔	Altra resezione o asportazione del tratto extracranico di nervi cranici	04.3X.42 ↔	Sutura interfascicolare di nervi della spalla, secondaria
04.07.40 ↔	Altra resezione o asportazione del plesso brachiale	04.3X.43 ↔	Sutura interfascicolare di nervi del braccio, secondaria
04.07.41 ↔	Altra resezione o asportazione di nervi della spalla	04.3X.44 ↔	Sutura interfascicolare di nervi della mano, secondaria
04.07.42 ↔	Altra resezione o asportazione di nervi del braccio e della mano	04.3X.45 ↔	Sutura interfascicolare di nervi del tronco, secondaria
04.07.43 ↔	Altra resezione o asportazione di nervi del tronco e delle estremità inferiori	04.3X.46 ↔	Sutura interfascicolare di nervi della gamba (incl. plesso lombosacrale, inguine, pavimento pelvico), secondaria
04.07.99 ↔	Altra resezione o asportazione di nervi cranici e periferici, altro	04.3X.47 ↔	Sutura interfascicolare di nervi del piede, secondaria
04.08.00 ↔	Fenestrazione della guaina del nervo ottico, NAS	04.3X.49 ↔	Sutura interfascicolare di altri nervi cranici e periferici, secondaria
04.08.10 ↔	Altri interventi sul nervo ottico	04.3X.99 ↔	Suture di nervi cranici e periferici, altro
04.08.99 ↔	Fenestrazione della guaina del nervo ottico, altro	04.42.00 ↔	Altra decompressione di nervi cranici, NAS
04.2X.00 ↔	Distruzione di nervi cranici e periferici e di gangli, NAS	04.42.10 ↔	Altra decompressione di nervi cranici, intracranica
04.2X.10 ↔	Distruzione del tratto intracranico di nervi e gangli cranici	04.42.20 ↔	Altra decompressione di nervi cranici, extracranica
04.2X.20 ↔	Distruzione del tratto extracranico di nervi cranici	04.42.99 ↔	Altra decompressione di nervi cranici, altro
04.2X.30 ↔	Distruzione del plesso brachiale	04.43.00 ↔	Liberazione del tunnel carpale, NAS
04.2X.31 ↔	Distruzione di nervi della spalla	04.43.10 ↔	Liberazione del tunnel carpale, per via endoscopica
04.2X.32 ↔	Distruzione di nervi del braccio e della mano	04.43.99 ↔	Liberazione del tunnel carpale, altro
04.2X.33 ↔	Distruzione di nervi del tronco e del plesso lombosacrale	04.44 ↔	Liberazione del tunnel tarsale
04.2X.34 ↔	Distruzione di nervi della gamba e del piede	04.49.00 ↔	Altre decompressioni di nervi periferici o di gangli o separazione di aderenze, NAS
04.2X.39 ↔	Distruzione di altri nervi o gangli periferici	04.49.10 ↔	Altra decompressione o separazione di aderenze del plesso brachiale
04.2X.99 ↔	Distruzione di nervi cranici e periferici e di gangli, altro	04.49.11 ↔	Altra decompressione o separazione di aderenze di nervi della spalla
04.3X.00 ↔	Suture di nervi cranici e periferici, NAS	04.49.12 ↔	Altra decompressione o separazione di aderenze di nervi del braccio
04.3X.10 ↔	Sutura epineurale del tratto extracranico di nervi cranici, primaria	04.49.13 ↔	Altra decompressione o separazione di aderenze di nervi della mano
04.3X.11 ↔	Sutura epineurale del plesso brachiale, primaria	04.49.14 ↔	Altra decompressione o separazione di aderenze del plesso lombosacrale, inguine e pavimento pelvico
04.3X.12 ↔	Sutura epineurale di nervi della spalla, primaria	04.49.15 ↔	Altra decompressione o separazione di aderenze di nervi della gamba
04.3X.13 ↔	Sutura epineurale di nervi del braccio, primaria	04.49.16 ↔	Altra decompressione o separazione di aderenze di nervi del piede
04.3X.14 ↔	Sutura epineurale di nervi della mano, primaria	04.49.99 ↔	Altra decompressione o separazione di aderenze di altri nervi periferici o gangli
04.3X.15 ↔	Sutura epineurale di nervi del tronco, primaria	04.51.00 ↔	Innesto di nervi cranici o periferici, NAS
04.3X.16 ↔	Sutura epineurale di nervi della gamba (incl. plesso lombosacrale, inguine, pavimento pelvico), primaria	04.51.09 ↔	Innesto di nervi cranici o periferici, altro
04.3X.17 ↔	Sutura epineurale di nervi del piede, primaria	04.51.10 ↔	Innesto del tratto extracranico di nervi cranici
04.3X.19 ↔	Sutura epineurale di altri nervi cranici o periferici, primaria	04.51.11 ↔	Innesto del plesso brachiale e di nervi della spalla
04.3X.20 ↔	Sutura epineurale del tratto extracranico di nervi cranici, secondaria	04.51.12 ↔	Innesto di nervi del braccio e della mano
04.3X.21 ↔	Sutura epineurale del plesso brachiale, secondaria	04.51.13 ↔	Innesto di nervi del tronco e delle estremità inferiori
04.3X.22 ↔	Sutura epineurale di nervi della spalla, secondaria	04.51.19 ↔	Innesto di altri nervi cranici o periferici
04.3X.23 ↔	Sutura epineurale di nervi del braccio, secondaria	04.6X.00 ↔	Trasposizione di nervi cranici e periferici, NAS
04.3X.24 ↔	Sutura epineurale di nervi della mano, secondaria	04.6X.10 ↔	Trasposizione del tratto extracranico di nervi cranici con sutura epineurale primaria
04.3X.25 ↔	Sutura epineurale di nervi del tronco, secondaria	04.6X.11 ↔	Trasposizione del tratto extracranico di nervi cranici con sutura epineurale secondaria
04.3X.26 ↔	Sutura epineurale di nervi della gamba (incl. plesso lombosacrale, inguine, pavimento pelvico), secondaria	04.6X.12 ↔	Trasposizione del tratto extracranico di nervi cranici con sutura interfascicolare primaria e secondaria
04.3X.27 ↔	Sutura epineurale di nervi del piede, secondaria	04.6X.20 ↔	Trasposizione del plesso brachiale con sutura epineurale primaria
04.3X.29 ↔	Sutura epineurale di altri nervi cranici o periferici, secondaria	04.6X.21 ↔	Trasposizione del plesso brachiale con sutura epineurale secondaria
04.3X.30 ↔	Sutura interfascicolare del tratto extracranico di nervi cranici, primaria	04.6X.22 ↔	Trasposizione del plesso brachiale con sutura interfascicolare primaria
04.3X.31 ↔	Sutura interfascicolare del plesso brachiale, primaria	04.6X.23 ↔	Trasposizione del plesso brachiale con sutura interfascicolare secondaria
04.3X.32 ↔	Sutura interfascicolare di nervi della spalla, primaria	04.6X.30 ↔	Trasposizione di nervi della spalla con sutura epineurale primaria e secondaria
04.3X.33 ↔	Sutura interfascicolare di nervi del braccio, primaria	04.6X.31 ↔	Trasposizione di nervi della spalla con sutura interfascicolare primaria e secondaria
04.3X.34 ↔	Sutura interfascicolare di nervi della mano, primaria	04.6X.40 ↔	Trasposizione di nervi del braccio con sutura epineurale primaria
04.3X.35 ↔	Sutura interfascicolare di nervi del tronco, primaria	04.6X.41 ↔	Trasposizione di nervi del braccio con sutura epineurale secondaria
04.3X.36 ↔	Sutura interfascicolare di nervi della gamba (incl. plesso lombosacrale, inguine, pavimento pelvico), primaria		
04.3X.37 ↔	Sutura interfascicolare di nervi del piede, primaria		
04.3X.39 ↔	Sutura interfascicolare di altri nervi cranici e periferici, primaria		
04.3X.40 ↔	Sutura interfascicolare del tratto extracranico di nervi cranici, secondaria		
04.3X.41 ↔	Sutura interfascicolare del plesso brachiale, secondaria		

04.6X.42 ↔	Trasposizione di nervi del braccio con sutura interfascicolare primaria	04.93.21 ↔	Rimozione di elettrodo(i) di neurostimolatore periferico, elettrodo piatto, sistema a più elettrodi
04.6X.43 ↔	Trasposizione di nervi del braccio con sutura interfascicolare secondaria	04.93.40 ↔	Rimozione di elettrodo del nervo vago
04.6X.50 ↔	Trasposizione di nervi del tronco e delle estremità inferiori con sutura epineurale primaria e secondaria	04.93.99 ↔	Rimozione di elettrodo(i) di neurostimolatore periferico, altro
04.6X.51 ↔	Trasposizione di nervi del tronco e delle estremità inferiori con sutura interfascicolare primaria e secondaria	04.94.11 ↔	Revisione senza sostituzione di elettrodo(i) di neurostimolatore periferico, elettrodo cilindrico, sistema a elettrodo singolo
04.6X.60 ↔	Trasposizione di nervi della mano con sutura interfascicolare primaria e secondaria	04.94.12 ↔	Revisione senza sostituzione di elettrodo(i) di neurostimolatore periferico, elettrodo cilindrico, sistema a più elettrodi
04.6X.70 ↔	Trasposizione con neurolisi e decompressione del tratto extracranico di nervi cranici	04.94.13 ↔	Revisione senza sostituzione di elettrodo(i) di neurostimolatore periferico, elettrodo piatto, sistema a elettrodo singolo
04.6X.71 ↔	Trasposizione con neurolisi e decompressione del plesso brachiale o di nervi della spalla	04.94.14 ↔	Revisione senza sostituzione di elettrodo(i) di neurostimolatore periferico, elettrodo piatto, sistema a più elettrodi
04.6X.72 ↔	Trasposizione con neurolisi e decompressione di nervi del braccio	04.94.15 ↔	Revisione senza sostituzione di elettrodo stimolatore del nervo vago
04.6X.73 ↔	Trasposizione con neurolisi e decompressione di nervi della mano	04.94.99 ↔	Revisione senza sostituzione di elettrodo(i) di neurostimolatore periferico, altro
04.6X.74 ↔	Trasposizione con neurolisi e decompressione di nervi del tronco e delle estremità inferiori	04.99.00 ↔	Altri interventi sui nervi cranici e periferici, NAS
04.6X.75 ↔	Trasposizione di altri nervi cranici e periferici (incl. neurolisi, decompressione, sutura epineurale e interfascicolare)	04.99.10 ↔	Impianto o sostituzione di neuroprotesi periferica
04.6X.99 ↔	Trasposizione di nervi cranici e periferici, altro	04.99.11 ↔	Revisione senza sostituzione di neuroprotesi periferica
04.71 ↔	Anastomosi ipoglosso-facciale	04.99.12 ↔	Rimozione di neuroprotesi periferica
04.72 ↔	Anastomosi accessorio-facciale	04.99.99 ↔	Altri interventi sui nervi cranici e periferici, altro
04.73 ↔	Anastomosi accessorio-ipoglosso	05.0 ↔	Sezione di nervo o ganglio simpatico
04.74.00 ↔	Altre anastomosi di nervi cranici o periferici, NAS	05.21 ↔	Gangliectomia sfenopalatina
04.74.10 ↔	Anastomosi fascio-fasciale di nervo	05.22 ↔	Simpatectomia cervicale
04.74.11 ↔	Anastomosi intercosto-fascicolare di nervo	05.23 ↔	Simpatectomia lombare
04.74.99 ↔	Altre anastomosi di nervi cranici o periferici, altro	05.24 ↔	Simpatectomia presacrale
04.75 ↔	Revisione di pregressa ricostruzione di nervi cranici e periferici	05.25 ↔	Simpatectomia periarteriosa
04.76 ↔	Riparazione di lesioni traumatiche di vecchia data di nervi cranici e periferici	05.26 ↔	Simpatectomia toracica
04.79.10 ↔	Innesto e trasposizione del tratto extracranico di nervi cranici con sutura epineurale	05.29 ↔	Altre simpatectomie e gangliectomie
04.79.11 ↔	Innesto e trasposizione del plesso brachiale con sutura epineurale	05.81 ↔	Riparazione di nervo o ganglio simpatico
04.79.12 ↔	Innesto e trasposizione di nervi della spalla con sutura epineurale	05.89 ↔	Altri interventi su nervi o gangli simpatici
04.79.13 ↔	Innesto e trasposizione di nervi del braccio e della mano con sutura epineurale	05.9 ↔	Altri interventi sul sistema nervoso
04.79.14 ↔	Innesto e trasposizione di nervi del tronco e delle estremità inferiori con sutura epineurale	29.92 ↔	Sezione del nervo glossofaringeo
04.79.19 ↔	Innesto e trasposizione del tratto extracranico di nervi cranici con sutura epineurale, altro	31.91 ↔	Sezione del nervo laringeo
04.79.20 ↔	Innesto e trasposizione di nervo con sutura interfascicolare	33.31 ↔	Distruzione del nervo frenico per collassamento del polmone
04.79.21 ↔	Innesto e trasposizione del tratto extracranico di nervi cranici con sutura interfascicolare	78.02.11 ↔	Innesto osseo dell'omero, con peduncolo vascolare senza anastomosi microvascolare
04.79.22 ↔	Innesto e trasposizione del plesso brachiale con sutura interfascicolare	78.02.13 ↔	Innesto osteocondrale dell'omero, autogeno e allogenico
04.79.23 ↔	Innesto e trasposizione di nervi della spalla con sutura interfascicolare	78.07.11 ↔	Innesto osseo della tibia, con peduncolo vascolare senza anastomosi microvascolare
04.79.24 ↔	Innesto e trasposizione di nervi del braccio e della mano con sutura interfascicolare	78.07.13 ↔	Innesto osteocondrale della tibia, autogeno e allogenico
04.79.25 ↔	Innesto e trasposizione di nervi del tronco e delle estremità inferiori con sutura interfascicolare	78.07.21 ↔	Innesto osseo della fibula, con peduncolo vascolare senza anastomosi microvascolare
04.79.29 ↔	Innesto e trasposizione di nervo con sutura interfascicolare, altro	78.07.23 ↔	Innesto osteocondrale della fibula, autogeno e allogenico
04.79.99 ↔	Altra neuroplastica, altro	79.36.10 ↔	Riduzione aperta di frattura semplice della tibia prossimale, con fissazione interna con staffe (di Blount) o chiodo endomidollare
04.93.10 ↔	Rimozione di elettrodo(i) di neurostimolatore periferico, elettrodo cilindrico, sistema a elettrodo singolo	79.36.11 ↔	Riduzione aperta di frattura semplice della tibia prossimale, con fissazione interna con vite
04.93.11 ↔	Rimozione di elettrodo(i) di neurostimolatore periferico, elettrodo cilindrico, sistema a più elettrodi	79.36.12 ↔	Riduzione aperta di frattura semplice della tibia prossimale, con altra fissazione interna
04.93.20 ↔	Rimozione di elettrodo(i) di neurostimolatore periferico, elettrodo piatto, sistema a elettrodo singolo	79.36.13 ↔	Riduzione aperta di frattura pluriframmentaria della tibia prossimale, con fissazione interna con staffe (di Blount)
		79.36.14 ↔	Riduzione aperta di frattura pluriframmentaria della tibia prossimale, con altra fissazione interna
		81.82.46 ↔	Ricostruzione plastica della cuffia dei rotatori, trasferimento di tendine del muscolo gran dorsale
		81.82.47 ↔	Ricostruzione plastica della cuffia dei rotatori, trasferimento di tendine del muscolo gran pettorale
		83.43.10 ↔	Prelievo di lembo miocutaneo per innesto

83.43.11 ↔	Prelievo di lembo osteomiocutaneo o osteofasciocutaneo per innesto	83.81.16 ↔	Innesto tendineo, Estremità inferiore
83.43.99 ↔	Asportazione di muscoli o fasce per innesto, altro	83.81.19 ↔	Innesto tendineo, Altra localizzazione
83.71.10 ↔	Avanzamento di tendini, Testa e collo	83.81.99 ↔	Innesto tendineo, altro
83.71.11 ↔	Avanzamento di tendini, Spalla e ascella	83.82.09 ↔	Innesto di muscoli o fasce, altro
83.71.12 ↔	Avanzamento di tendini, Braccio e gomito	83.82.10 ↔	Innesto di fascia, Testa e collo
83.71.13 ↔	Avanzamento di tendini, Avambraccio	83.82.11 ↔	Innesto di fascia, Spalla e ascella
83.71.14 ↔	Avanzamento di tendini, Parete toracica, addome e dorso	83.82.12 ↔	Innesto di fascia, Braccio e gomito
83.71.15 ↔	Avanzamento di tendini, Regione inguinale e genitale e natiche	83.82.13 ↔	Innesto di fascia, Avambraccio
83.71.16 ↔	Avanzamento di tendini, Estremità inferiore	83.82.14 ↔	Innesto di fascia, Parete toracica, addome e dorso
83.71.19 ↔	Avanzamento di tendini, Altra localizzazione	83.82.15 ↔	Innesto di fascia, Regione inguinale e genitale e natiche
83.71.99 ↔	Avanzamento di tendini, altro	83.82.16 ↔	Innesto di fascia, Estremità inferiore
83.75.10 ↔	Trasferimento o trapianto di tendini, Testa e collo	83.82.19 ↔	Innesto di fascia, Altra localizzazione
83.75.11 ↔	Trasferimento o trapianto di tendini, Spalla e ascella	83.82.20 ↔	Innesto di lembo muscolare o fasciale locale, Testa e collo
83.75.12 ↔	Trasferimento o trapianto di tendini, Braccio e gomito	83.82.21 ↔	Innesto di lembo muscolare o fasciale locale, Spalla e ascella
83.75.13 ↔	Trasferimento o trapianto di tendini, Avambraccio	83.82.22 ↔	Innesto di lembo muscolare o fasciale locale, Braccio e gomito
83.75.14 ↔	Trasferimento o trapianto di tendini, Parete toracica, addome e dorso	83.82.23 ↔	Innesto di lembo muscolare o fasciale locale, Avambraccio
83.75.15 ↔	Trasferimento o trapianto di tendini, Regione inguinale e genitale e natiche	83.82.24 ↔	Innesto di lembo muscolare o fasciale locale, Parete toracica, addome e dorso
83.75.16 ↔	Trasferimento o trapianto di tendini, Estremità inferiore	83.82.25 ↔	Innesto di lembo muscolare o fasciale locale, Regione inguinale e genitale e natiche
83.75.19 ↔	Trasferimento o trapianto di tendini, Altra localizzazione	83.82.26 ↔	Innesto di lembo muscolare o fasciale locale, Estremità inferiore
83.75.99 ↔	Trasferimento o trapianto di tendini, altro	83.82.29 ↔	Innesto di lembo muscolare o fasciale locale, Altra localizzazione
83.76.10 ↔	Altra trasposizione di tendini, Testa e collo	83.82.30 ↔	Innesto di lembo osteomiocutaneo o osteofasciocutaneo, Testa e collo
83.76.11 ↔	Altra trasposizione di tendini, Spalla e ascella	83.82.31 ↔	Innesto di lembo osteomiocutaneo o osteofasciocutaneo, Avambraccio
83.76.12 ↔	Altra trasposizione di tendini, Braccio e gomito	83.82.32 ↔	Innesto di lembo osteomiocutaneo o osteofasciocutaneo, Spalla e ascella
83.76.13 ↔	Altra trasposizione di tendini, Avambraccio	83.82.33 ↔	Innesto di lembo osteomiocutaneo o osteofasciocutaneo, Braccio e gomito
83.76.14 ↔	Altra trasposizione di tendini, Parete toracica e dorso	83.82.34 ↔	Innesto di lembo osteomiocutaneo o osteofasciocutaneo, Parete toracica, addome e dorso
83.76.15 ↔	Altra trasposizione di tendini, Regione inguinale e genitale e natiche	83.82.35 ↔	Innesto di lembo osteomiocutaneo o osteofasciocutaneo, Regione inguinale e genitale e natiche
83.76.16 ↔	Altra trasposizione di tendini, Estremità inferiore	83.82.36 ↔	Innesto di lembo osteomiocutaneo o osteofasciocutaneo, Estremità inferiore
83.76.19 ↔	Altra trasposizione di tendini, Altra localizzazione	83.82.39 ↔	Innesto di lembo osteomiocutaneo o osteofasciocutaneo, Altra localizzazione
83.76.99 ↔	Altra trasposizione di tendini, altro		
83.79 ↔	Altra trasposizione di muscoli		
83.81.10 ↔	Innesto tendineo, Testa e collo		
83.81.11 ↔	Innesto tendineo, Spalla e ascella		
83.81.12 ↔	Innesto tendineo, Braccio e gomito		
83.81.13 ↔	Innesto tendineo, Avambraccio		
83.81.14 ↔	Innesto tendineo, Parete toracica, addome e dorso		
83.81.15 ↔	Innesto tendineo, Regione inguinale e genitale e natiche		

Procedura I13-7

78.12.90 ↔	Riduzione chiusa di altra frattura dell'omero con fissatore esterno	79.11.21 ↔	Riduzione chiusa di altra frattura dell'omero mediante fissazione interna con tecnica mini-invasiva con palloncino
78.12.91 ↔	Riduzione aperta di altra frattura dell'omero con fissatore esterno	79.11.29 ↔	Riduzione chiusa di altra frattura dell'omero, con altra fissazione interna (es. con vite, filo, cerchiaggio dinamico, placca a stabilità angolare)
78.12.99 ↔	Applicazione di fissatore esterno dell'omero (Incl. Riduzione di frattura), altro	79.11.99 ↔	Riduzione chiusa di frattura dell'omero, con fissazione interna, altro
79.11.00 ↔	Riduzione chiusa di frattura dell'omero, con fissazione interna, NAS	79.21.00 ↔	Riduzione aperta di frattura dell'omero senza fissazione interna, NAS
79.11.10 ↔	Riduzione chiusa di frattura dell'omero prossimale, con fissazione interna con chiodo endomidollare / di bloccaggio o con placca angolata / condilare	79.21.10 ↔	Riduzione aperta di frattura dell'omero prossimale, senza fissazione interna
79.11.11 ↔	Riduzione chiusa di frattura dell'omero prossimale mediante fissazione interna con tecnica mini-invasiva con palloncino	79.21.11 ↔	Riduzione aperta di frattura della diafisi dell'omero, senza fissazione interna
79.11.19 ↔	Riduzione chiusa di frattura dell'omero prossimale, con altra fissazione interna (es. con vite, filo, cerchiaggio dinamico, placca a stabilità angolare)	79.21.12 ↔	Riduzione aperta di frattura dell'omero distale, senza fissazione interna
79.11.20 ↔	Riduzione chiusa di altra frattura dell'omero, con fissazione interna con chiodo endomidollare / di bloccaggio o con placca angolata / condilare	79.21.99 ↔	Riduzione aperta di frattura dell'omero senza fissazione interna, altro
		79.31.00 ↔	Riduzione aperta di frattura dell'omero con fissazione interna, NAS

79.31.10 ↔	Riduzione aperta di frattura semplice dell'omero prossimale, con fissazione interna con chiodo endomidollare, placca a stabilità angolare o placca (angolata)	79.31.30 ↔	Riduzione aperta di frattura semplice dell'omero distale, con fissazione interna con chiodo endomidollare, placca a stabilità angolare o placca (angolata)
79.31.11 ↔	Riduzione aperta di frattura semplice dell'omero prossimale, con altra fissazione interna (es. vite, filo)	79.31.31 ↔	Riduzione aperta di frattura semplice dell'omero distale, con altra fissazione interna (es. vite, filo)
79.31.12 ↔	Riduzione aperta di frattura pluriframmentaria dell'omero prossimale, con fissazione interna	79.31.90 ↔	Riduzione aperta di frattura pluriframmentaria di altre parti dell'omero, con fissazione interna
79.31.20 ↔	Riduzione aperta di frattura semplice della diafisi dell'omero, con fissazione interna	79.31.99 ↔	Riduzione aperta di frattura dell'omero con fissazione interna, altro

Procedura I13-8

79.12.00 ↔	Riduzione chiusa di frattura di radio e ulna, con fissazione interna, NAS	79.12.22 ↔	Riduzione chiusa di altra frattura del radio, con fissazione interna con chiodo endomidollare
79.12.10 ↔	Riduzione chiusa di frattura del radio distale, con fissazione interna con filo o cerchiaggio dinamico	79.12.23 ↔	Riduzione chiusa di altra frattura del radio mediante fissazione interna con tecnica mini-invasiva con palloncino
79.12.11 ↔	Riduzione chiusa di frattura del radio distale, con fissazione interna con filo endomidollare	79.12.29 ↔	Riduzione chiusa di altra frattura del radio, con altra fissazione interna (es. vite, placca)
79.12.12 ↔	Riduzione chiusa di frattura del radio distale, con fissazione interna con chiodo endomidollare	79.12.30 ↔	Riduzione chiusa di frattura dell'ulna, con fissazione interna con filo o cerchiaggio dinamico
79.12.13 ↔	Riduzione chiusa di frattura del radio distale mediante fissazione interna con tecnica mini-invasiva con palloncino	79.12.31 ↔	Riduzione chiusa di frattura dell'ulna, con fissazione interna con filo endomidollare
79.12.19 ↔	Riduzione chiusa di frattura del radio distale, con altra fissazione interna (es. vite, placca)	79.12.32 ↔	Riduzione chiusa di frattura dell'ulna, con fissazione interna con chiodo endomidollare
79.12.20 ↔	Riduzione chiusa di altra frattura del radio con filo o cerchiaggio dinamico	79.12.39 ↔	Riduzione chiusa di frattura dell'ulna, con altra fissazione interna (es. vite, placca)
79.12.21 ↔	Riduzione chiusa di altra frattura del radio, con fissazione interna con filo endomidollare	79.12.99 ↔	Riduzione chiusa di frattura di radio e ulna, con fissazione interna, altro

Procedura I13-9

78.17.10 ↔	Riduzione chiusa di frattura della tibia prossimale con fissatore esterno	79.36.11 ↔	Riduzione aperta di frattura semplice della tibia prossimale, con fissazione interna con vite
78.17.11 ↔	Riduzione aperta di frattura semplice della tibia prossimale con fissatore esterno	79.36.12 ↔	Riduzione aperta di frattura semplice della tibia prossimale, con altra fissazione interna
78.17.12 ↔	Riduzione aperta di frattura pluriframmentaria della tibia prossimale con fissatore esterno	79.36.13 ↔	Riduzione aperta di frattura pluriframmentaria della tibia prossimale, con fissazione interna con staffe (di Blount)
79.16.10 ↔	Riduzione chiusa di frattura della tibia prossimale, con fissazione interna con chiodo endomidollare	79.36.14 ↔	Riduzione aperta di frattura pluriframmentaria della tibia prossimale, con altra fissazione interna
79.26.10 ↔	Riduzione aperta di frattura della tibia prossimale, senza fissazione interna	79.56.10 ↔	Riduzione aperta di epifisiolisi della tibia prossimale
79.36.10 ↔	Riduzione aperta di frattura semplice della tibia prossimale, con fissazione interna con staffe (di Blount) o chiodo endomidollare		

ADRG I14

Revisione di moncone di amputazione

Procedura nella tabella I14-2

DRG I14A

Revisione di moncone di amputazione con CC estremamente gravi o terapia a pressione negativa o diagnosi specifica

PCCL > 3 o Terapia a pressione negative o diagnosi nella tabella I14-1

DRG I14B

Revisione di moncone di amputazione

Diagnosi I14-1

M86.10	Altra osteomielite acuta: Localizzazioni multiple	M86.14	Altra osteomielite acuta: Mano
M86.11	Altra osteomielite acuta: Area spalla	M86.15	Altra osteomielite acuta: Coscia
M86.12	Altra osteomielite acuta: Braccio	M86.16	Altra osteomielite acuta: Gamba
M86.13	Altra osteomielite acuta: Avambraccio	M86.17	Altra osteomielite acuta: Caviglia e piede

Procedura I14-2

84.3X.00 ↔	Revisione del moncone di amputazione, NAS	84.3X.13 ↔	Revisione del moncone di amputazione, Estremità inferiore
84.3X.10 ↔	Revisione del moncone di amputazione, Regione della spalla e del braccio	84.3X.19 ↔	Revisione del moncone di amputazione, Altra localizzazione
84.3X.11 ↔	Revisione del moncone di amputazione, Regione dell'avambraccio	84.3X.99 ↔	Revisione del moncone di amputazione, altro
84.3X.12 ↔	Revisione del moncone di amputazione, Regione della mano		

ADRG I15**Interventi chirurgici sul cranio cerebrale e facciale**

Procedura nella tabella I15-1

DRG I15A**Interventi chirurgici sul cranio cerebrale e facciale con procedura specifica, età < 16 anni**

Età < 16 Jahre o procedura nella tabella I15-2

DRG I15B**Interventi chirurgici sulla calotta cranica e ossa facciali, età > 15 anni****Procedura I15-1**

01.12.00 ↔	Biopsia mediante craniotomia (a cielo aperto) delle meningi cerebrali, NAS	01.24.38 ↔	Approccio alla base del cranio, transpiramidale
01.12.10 ↔	Biopsia stereotassica mediante craniotomia (a cielo aperto) delle meningi cerebrali	01.24.39 ↔	Approccio alla base del cranio, altro
01.12.99 ↔	Biopsia mediante craniotomia (a cielo aperto) delle meningi cerebrali, altro	01.24.3A ↔	Approccio alla base del cranio, transcondilico
01.14.00 ↔	Biopsia a cielo aperto del cervello, NAS	01.24.3B ↔	Approccio alla base del cranio, transorbitale
01.14.10 ↔	Biopsia stereotassica a cielo aperto del cervello	01.24.3C ↔	Approccio alla base del cranio, con osteotomia tipo Le Fort I
01.14.99 ↔	Biopsia a cielo aperto del cervello, altro	01.24.3D ↔	Approccio alla base del cranio, transnasale-transcribriforme
01.15 ↔	Biopsia del cranio	01.24.3E ↔	Approccio alla base del cranio, transnasale-transclivale
01.21 ↔	Incisione e drenaggio dei seni cranici	01.24.3F ↔	Approccio alla base del cranio, transorale-transclivale
01.24.00 ↔	Altra craniotomia, NAS	01.24.3G ↔	Approccio alla base del cranio, transnasale-transptergoideo
01.24.10 ↔	Altra craniotomia con decompressione	01.24.99 ↔	Altra craniotomia, altro
01.24.11 ↔	Altra craniotomia per evacuazione di ematoma epidurale	01.25.00 ↔	Altra craniectomia, NAS
01.24.12 ↔	Altra craniotomia per evacuazione di empiema epidurale	01.25.10 ↔	Altra craniectomia con decompressione
01.24.13 ↔	Altra craniotomia, Inserzione di materiale alloplastico o di sistema di somministrazione farmacologica nelle ossa del cranio o nello spazio epidurale	01.25.11 ↔	Altra craniectomia per evacuazione di ematoma epidurale
01.24.14 ↔	Altra craniotomia, rimozione di materiale alloplastico o di sistema di somministrazione farmacologica dalle ossa del cranio o dallo spazio epidurale	01.25.12 ↔	Altra craniectomia per evacuazione di empiema epidurale
01.24.15 ↔	Altra craniotomia, Rimozione di corpo estraneo dalle ossa del cranio o dallo spazio epidurale	01.25.13 ↔	Altra craniectomia per rimozione di corpo estraneo dalle ossa del cranio o dallo spazio epidurale
01.24.16 ↔	Altra craniotomia, altro drenaggio di liquido epidurale o per altri motivi	01.25.14 ↔	Altra craniectomia, Inserzione di materiale alloplastico o di sistema di somministrazione farmacologica nelle ossa del cranio o nello spazio epidurale
01.24.20 ↔	Craniotomia della calotta quale approccio chirurgico, NAS	01.25.19 ↔	Altra craniectomia, per drenaggio di liquido epidurale o per altri motivi
01.24.21 ↔	Trapanazione della calotta quale approccio chirurgico	01.25.20 ↔	Altra craniectomia, Nuova craniectomia con inserzione di drenaggio
01.24.22 ↔	Apertura del cranio guidata da stereotassi attraverso la calotta quale approccio chirurgico	01.25.21 ↔	Altra craniectomia, Nuova craniectomia per rimozione di materiale alloplastico o di sistema di somministrazione farmacologica dalle ossa del cranio o dallo spazio epidurale
01.24.29 ↔	Craniotomia della calotta quale approccio chirurgico, altro	01.25.99 ↔	Altra craniectomia, altro
01.24.30 ↔	Approccio alla base del cranio, NAS	01.31.00 ↔	Incisione delle meningi cerebrali, NAS
01.24.31 ↔	Approccio alla base del cranio, transorale	01.31.10 ↔	Incisione delle meningi cerebrali per evacuazione di ematoma (igroma) subdurale
01.24.32 ↔	Approccio alla base del cranio, transorale con scissione del palato molle	01.31.11 ↔	Incisione delle meningi cerebrali per evacuazione di empiema subdurale
01.24.33 ↔	Approccio alla base del cranio, transorale con apertura sia del palato molle che del palato duro	01.31.20 ↔	Incisione delle meningi cerebrali per drenaggio di liquido subdurale e subaracnoideo
01.24.34 ↔	Approccio alla base del cranio, transfenoidale	01.31.99 ↔	Incisione delle meningi cerebrali, altro
01.24.35 ↔	Approccio alla base del cranio, transetmoidale	01.39.00 ↔	Altre incisioni cerebrali, NAS
01.24.36 ↔	Approccio alla base del cranio, transmastoideo		
01.24.37 ↔	Approccio alla base del cranio, translabirintico		

01.39.10 ↔	Altre incisioni cerebrali per evacuazione di ematoma intracerebrale	02.03 ↔	Formazione di opercoli cranici
01.39.11 ↔	Altre incisioni cerebrali per evacuazione di ascesso intracerebrale	02.04.00 ↔	Innesto osseo sul cranio, NAS
01.39.19 ↔	Altre incisioni cerebrali, evacuazione di altro liquido intracerebrale	02.04.10 ↔	Innesto osseo sul cranio, calotta cranica
01.39.20 ↔	Altre incisioni cerebrali, Evacuazione stereotassica di ematoma intracranico	02.04.99 ↔	Innesto osseo sul cranio, altro
01.39.21 ↔	Altre incisioni cerebrali, Evacuazione stereotassica di ascesso intracranico	02.05.00 ↔	Inserzione di placca cranica, NAS
01.39.29 ↔	Altre incisioni cerebrali, Evacuazione stereotassica di altro liquido intracranico	02.05.10 ↔	Inserzione di impianto CAD nel neurocranio senza interessamento dello splancnocranio, difetto semplice
01.39.30 ↔	Altre incisioni cerebrali, Rimozione di corpo estraneo intracerebrale	02.05.11 ↔	Inserzione di impianto CAD nel neurocranio senza interessamento dello splancnocranio, difetto maggiore o complesso
01.39.40 ↔	Inserzione di drenaggio esterno nel sistema liquorale (es. ventricolare, cisternale, subdurale)	02.05.20 ↔	Inserzione di impianto CAD nel neurocranio con interessamento di orbita, regione temporale o seno frontale, fino a 2 regioni
01.39.41 ↔	Inserzione di serbatoio nel sistema liquorale (es. ventricolare, cisternale, subdurale)	02.05.30 ↔	Inserzione di impianto CAD nel neurocranio con interessamento di più regioni dello splancnocranio, da 3 regioni
01.39.42 ↔	Rimozione di serbatoio dal sistema liquorale (es. ventricolare, cisternale, subdurale)	02.05.41 ↔	Reinserzione di placca cranica autologa
01.39.50 ↔	Rimozione di impianto intracranico	02.05.99 ↔	Inserzione di placca cranica, altro
01.39.99 ↔	Altre incisioni cerebrali, altro	02.06.00 ↔	Altri tipi di osteoplastica del cranio, NAS
01.41 ↔	Interventi sul talamo	02.06.10 ↔	Cranioplastica fronto-orbitale per spostamento osseo
01.42 ↔	Interventi sul globo pallido	02.06.20 ↔	Riparazione del neurocranio senza interessamento dello splancnocranio, con impianto semplice (cemento osseo, materiale alloplastico)
01.51.00 ↔	Asportazione e distruzione di lesione o tessuto del cervello e delle meningi cerebrali, NAS	02.06.30 ↔	Riparazione di neurocranio e splancnocranio o del solo splancnocranio, con impianto semplice (cemento osseo, materiale alloplastico)
01.51.10 ↔	Asportazione di tessuto tumorale dalle meningi cerebrali con isolamento di tessuto adiacente infiltrato	02.06.99 ↔	Altri tipi di osteoplastica del cranio, altro
01.51.19 ↔	Asportazione di lesione o di tessuto delle meningi cerebrali, altro	02.07 ↔	Rimozione di placca del cranio
01.51.21 ↔	Asportazione di tessuto tumorale intracerebrale di origine cerebrale	02.11 ↔	Sutura semplice della dura madre
01.51.22 ↔	Asportazione di tessuto tumorale intracerebrale di origine extracerebrale	02.12.00 ↔	Altra riparazione delle meningi cerebrali, NAS
01.51.29 ↔	Asportazione di lesione o tessuto del cervello, altro	02.12.10 ↔	Altra riparazione delle meningi cerebrali senza cranioplastica
01.51.31 ↔	Distruzione di lesione o tessuto delle meningi cerebrali	02.12.20 ↔	Altra riparazione delle meningi cerebrali con cranioplastica
01.51.41 ↔	Distruzione di tessuto tumorale intracerebrale di origine cerebrale	02.12.21 ↔	Altra duraplastica con cranioplastica della convessità
01.51.42 ↔	Distruzione di tessuto tumorale intracerebrale di origine extracerebrale	02.12.22 ↔	Altra duraplastica con cranioplastica del passaggio craniocervicale
01.51.49 ↔	Distruzione di lesione o di tessuto cerebrale, altro	02.12.31 ↔	Duraplastica frontobasale con lembo peduncolato
01.52.00 ↔	Emisferectomia, NAS	02.12.99 ↔	Altra riparazione delle meningi cerebrali, altro
01.52.10 ↔	Emisferectomia, tessuto tumorale intracerebrale di origine cerebrale	02.13 ↔	Legatura dei vasi delle meningi
01.52.11 ↔	Emisferectomia, tessuto tumorale intracerebrale di origine extracerebrale	02.14 ↔	Plessectomia coroidea
01.52.99 ↔	Emisferectomia, altro	02.2 ↔	Ventricolostomia
01.53.00 ↔	Lobectomia cerebrale, NAS	02.31 ↔	Shunt fra ventricolo e strutture del capo e del collo
01.53.10 ↔	Lobectomia cerebrale, tessuto tumorale intracerebrale di origine cerebrale	02.32 ↔	Shunt fra ventricolo e sistema circolatorio
01.53.11 ↔	Lobectomia cerebrale, tessuto tumorale intracerebrale di origine extracerebrale	02.33 ↔	Shunt fra ventricolo e cavità toracica
01.53.99 ↔	Lobectomia cerebrale, altro	02.34 ↔	Shunt fra ventricolo, cavità addominale e i suoi organi
01.59 ↔	Altre asportazioni o altri interventi di distruzione sul cervello e sulle meningi cerebrali, altro	02.35 ↔	Shunt fra ventricolo ed apparato urinario
01.6X.10 ↔	Asportazione e distruzione di tessuto tumorale dalla base del cranio	02.39 ↔	Altri interventi per il drenaggio ventricolare
01.6X.11 ↔	Asportazione e distruzione di tessuto tumorale dalla calotta	02.41.00 ↔	Irrigazione ed esplorazione di shunt ventricolare, NAS
01.6X.20 ↔	Asportazione e distruzione di altro tessuto patologico dalla base del cranio	02.41.10 ↔	Irrigazione ed esplorazione di shunt ventricolare, parte centrale
01.6X.21 ↔	Asportazione e distruzione di altro tessuto patologico dalla calotta	02.41.20 ↔	Irrigazione ed esplorazione di shunt ventricolare, parte periferica
01.6X.22 ↔	Asportazione e distruzione di altro tessuto patologico dalla base del cranio e dalla calotta con meningi cerebrali	02.41.99 ↔	Irrigazione ed esplorazione di shunt ventricolare, altro
02.01 ↔	Apertura di suture del cranio	02.42.00 ↔	Sostituzione di shunt ventricolare, NAS
02.02 ↔	Riposizionamento di frammenti di frattura affossata del cranio	02.42.10 ↔	Sostituzione di shunt ventricolare, parte centrale
		02.42.20 ↔	Sostituzione di shunt ventricolare, parte periferica
		02.42.99 ↔	Sostituzione di shunt ventricolare, altro
		02.43 ↔	Rimozione di shunt ventricolare
		02.91 ↔	Separazione di aderenze corticali
		02.92 ↔	Interventi riparativi sul cervello
		02.93.30 ↔	Impianto o sostituzione di elettrodi per la neurostimolazione intracranica, NAS
		02.93.31 ↔	Impianto o sostituzione di microelettrodi temporanei per derivazione e stimolazione uniloculare

02.93.32 ↔	Impianto o sostituzione di microelettrodi temporanei per derivazione e stimolazione multiloculare	18.71.22 ↔	Ricostruzione di padiglione auricolare, totale con lembo galeale
02.93.33 ↔	Impianto o sostituzione di microelettrodi permanenti per derivazione e stimolazione uniloculare	18.71.23 ↔	Ricostruzione di padiglione auricolare, totale con innesto di cartilagine
02.93.34 ↔	Impianto o sostituzione di microelettrodi permanenti per derivazione e stimolazione multiloculare	18.71.29 ↔	Ricostruzione di padiglione auricolare, totale, altro
02.93.39 ↔	Impianto o sostituzione di elettrodi per la neurostimolazione intracranica, altro	18.71.30 ↔	Impianto di materiale alloplastico nella ricostruzione di padiglione auricolare
02.93.51 ↔	Rimozione di elettrodi per la neurostimolazione intracranica	18.71.99 ↔	Ricostruzione di padiglione auricolare, altro
07.61 ↔	Asportazione parziale dell'ipofisi, per via transfrontale	20.99.10 ↔	Impianto di ancoraggio osseo nella rocca petrosa, nell'orecchio medio o interno
07.62 ↔	Asportazione parziale dell'ipofisi, per via transfenoidale	20.99.20 ↔	Chiusura di fistola del labirinto
07.63 ↔	Asportazione parziale dell'ipofisi, per via non specificata	20.99.30 ↔	Rimozione di impianto cocleare o di apparecchio acustico impiantabile
07.64 ↔	Asportazione totale dell'ipofisi per via transfrontale	20.99.99 ↔	Altri interventi sull'orecchio medio e interno, altro
07.65 ↔	Asportazione totale dell'ipofisi per via transfenoidale	22.79.00 ↔	Altra riparazione di seno paranasale, NAS
07.68 ↔	Asportazione totale dell'ipofisi, per altra via specificata	22.79.10 ↔	Riparazione dell'osso frontale
07.69 ↔	Asportazione totale dell'ipofisi per via non specificata	22.79.11 ↔	Riparazione o cranializzazione di parete dell'osso frontale
18.71.00 ↔	Ricostruzione di padiglione auricolare, NAS	22.79.19 ↔	Altra riparazione di seno paranasale, altro
18.71.10 ↔	Ricostruzione di padiglione auricolare, parziale, NAS	38.01 ↔	Incisione di vasi intracranici
18.71.11 ↔	Ricostruzione di padiglione auricolare, parziale con espansore tissutale	38.31 ↔	Resezione di vasi intracranici con anastomosi
18.71.12 ↔	Ricostruzione di padiglione auricolare, parziale con lembo galeale	38.61 ↔	Altra asportazione di vasi intracranici
18.71.13 ↔	Ricostruzione di padiglione auricolare, parziale con innesto di cartilagine	38.81 ↔	Altra occlusione chirurgica di vasi intracranici
18.71.19 ↔	Ricostruzione di padiglione auricolare, parziale, altro	76.92.20 ↔	Inserzione di impianto CAD nello splancocranio senza interessamento del neurocranio, fino a 2 regioni
18.71.20 ↔	Ricostruzione di padiglione auricolare, totale, NAS	76.92.21 ↔	Inserzione di impianto CAD nello splancocranio senza interessamento del neurocranio, da 3 regioni in poi
18.71.21 ↔	Ricostruzione di padiglione auricolare, totale con espansore tissutale	76.92.30 ↔	Inserzione di impianto CAD nella mascella, per riparazione plastica di difetto semplice
		76.92.31 ↔	Inserzione di impianto CAD nella mascella, per riparazione plastica di difetto grande o complesso

Procedura I15-2

00.9A.61 ‡↔	Utilizzo di impianti personalizzati fabbricati prima dell'intervento sulla base di ricostruzioni tridimensionali di immagini	00.9A.64 ‡↔	Utilizzo di impianti personalizzati predisposti prima dell'intervento tramite immagini 3D nonché stampanti 3D
00.9A.62 ‡↔	Utilizzo di impianti personalizzati adattati prima dell'intervento sulla base di ricostruzioni tridimensionali di immagini		
00.9A.63 ‡↔	Utilizzo di modelli personalizzati fabbricati prima dell'intervento sulla base di ricostruzioni tridimensionali di immagini per navigazione (comprende: incisione, trapanazione, posizionamento)		

ADRG I17

Interventi chirurgici sulle ossa facciali

Procedura nella tabella I17-1

DRG I17Z

Interventi chirurgici sulle ossa facciali

Procedura I17-1

02.03 ↔	Formazione di opercoli cranici	08.61.00 ↔	Ricostruzione della palpebra con lembo o innesto cutaneo, NAS
08.43 ↔	Riparazione di entropion o ectropion con resezione cuneiforme	08.61.10 ↔	Ricostruzione della palpebra con lembo cutaneo
08.44.00 ↔	Riparazione di entropion o ectropion con ricostruzione della palpebra, NAS	08.61.11 ↔	Ricostruzione della palpebra con innesto cutaneo
08.44.10 ↔	Riparazione di entropion o ectropion con ricostruzione della palpebra, accorciamento orizzontale della palpebra	08.61.99 ↔	Ricostruzione della palpebra con lembo o innesto cutaneo, altro
08.44.99 ↔	Riparazione di entropion o ectropion con ricostruzione della palpebra, altro	08.62 ↔	Ricostruzione della palpebra con innesto o lembo di mucosa
		08.64 ↔	Ricostruzione della palpebra con lembo tarsocongiuntivale

08.69.00 ↔	Altra ricostruzione della palpebra con lembo o innesto , NAS	16.61.00 ↔	Inserzione secondaria di impianto oculare, NAS
08.69.10 ↔	Ricostruzione della palpebra con cartilagine	16.61.10 ↔	Inserzione secondaria di impianto oculare, innesto dermo adiposo
08.69.11 ↔	Ricostruzione della palpebra con materiale alloplastico	16.61.99 ↔	Inserzione secondaria di impianto oculare, altro
08.69.12 ↔	Ricostruzione della palpebra con tecnica di avanzamento e rotazione palpebrale	16.62.00 ↔	Revisione e reinserzione di impianto oculare, NAS
08.69.13 ↔	Ricostruzione della palpebra con allungamento della palpebra superiore	16.62.10 ↔	Revisione di impianto oculare
08.69.19 ↔	Ricostruzione della palpebra con altro lembo o innesto	16.62.20 ↔	Sostituzione di impianto oculare, inserzione di innesto dermo adiposo
08.69.99 ↔	Altra ricostruzione della palpebra con lembo o innesto, altro	16.62.29 ↔	Altra sostituzione di impianto oculare
08.82 ↔	Riparazione di lacerazione della palpebra interessante il margine palpebrale, non a tutto spessore	16.62.99 ↔	Revisione e reinserzione di impianto oculare, altro
08.83 ↔	Altra riparazione di lacerazione della palpebra, non a tutto spessore	16.63 ↔	Revisione della cavità dopo enucleazione con innesto
08.84 ↔	Riparazione di lacerazione della palpebra interessante il margine palpebrale, a tutto spessore	16.64 ↔	Altra revisione della cavità dopo enucleazione
08.85 ↔	Altra ricostruzione di lacerazione della palpebra, a tutto spessore	16.65.00 ↔	Innesto secondario ad esenterazione della cavità orbitale, NAS
15.29.00 ↔	Altri interventi su un solo muscolo extraoculare, NAS	16.65.10 ↔	Innesto dermo adiposo secondario ad esenterazione della cavità orbitale
15.29.01 ↔	Altri interventi su un solo muscolo extraoculare retto	16.65.99 ↔	Innesto secondario ad esenterazione della cavità orbitale, altro
15.29.02 ↔	Altri interventi su un solo muscolo extraoculare obliquo	16.66 ↔	Altra revisione di eviscerazione della cavità orbitale
15.29.09 ↔	Altri interventi su un solo muscolo extraoculare, altro	16.81 ↔	Riparazione di ferita dell'orbita
15.29.10 ↔	Adesiolisi di un solo muscolo extraoculare, NAS	16.82 ↔	Riparazione di rottura del bulbo oculare
15.29.11 ↔	Adesiolisi di un solo muscolo extraoculare retto	16.89 ↔	Riparazione di lesione del bulbo oculare o dell'orbita, altro
15.29.12 ↔	Adesiolisi di un solo muscolo extraoculare obliquo	16.98.10 ↔	Ricostruzione dell'orbita, NAS
15.29.19 ↔	Adesiolisi di un solo muscolo extraoculare, altro	16.98.19 ↔	Altra ricostruzione della parete orbitale
15.29.30 ↔	Distacco di un solo muscolo extraoculare, NAS	16.98.20 ↔	Decompressione ossea dell'orbita
15.29.31 ↔	Distacco di un solo muscolo extraoculare retto	16.98.21 ↔	Asportazione di tessuto adiposo dall'orbita
15.29.32 ↔	Distacco di un solo muscolo extraoculare obliquo	21.72 ↔	Riduzione aperta di frattura nasale
15.29.39 ↔	Distacco di un solo muscolo extraoculare, altro	22.9X.00 ↔	Altri interventi sui seni paranasali, NAS
15.29.40 ↔	Rifissazione di un solo muscolo extraoculare, NAS	22.9X.10 ↔	Altri interventi sul seno mascellare
15.29.41 ↔	Rifissazione di un solo muscolo extraoculare retto	22.9X.11 ↔	Altri interventi sul seno etmoidale e sfenoidale
15.29.42 ↔	Rifissazione di un solo muscolo extraoculare obliquo	22.9X.12 ↔	Altri interventi sul seno frontale
15.29.49 ↔	Rifissazione di un solo muscolo extraoculare, altro	22.9X.13 ↔	Risanamento del seno etmoidale e di uno o diversi altri seni paranasali
15.6 ↔	Revisione di intervento su muscolo extraoculare	22.9X.14 ↔	Sfenoetmoidectomia
16.01 ↔	Orbitotomia con lembo osseo	22.9X.20 ↔	Interventi su più seni paranasali, radicali
16.02 ↔	Orbitotomia con inserzione di impianto orbitale	22.9X.21 ↔	Interventi su più seni paranasali, radicali con accesso alla fossa pterigopalatina
16.23.00 ↔	Biopsia del bulbo oculare e dell'orbita, NAS	22.9X.22 ↔	Interventi su più seni paranasali, per via intranasale con drenaggio di ascesso
16.23.11 ↔	Biopsia dell'orbita, chirurgica a cielo aperto	22.9X.23 ↔	Interventi su più seni paranasali, per via intranasale, con esposizione della base cranica (intervento pansinusale per via intranasale)
16.23.12 ↔	Biopsia dell'orbita, transnasale	22.9X.24 ↔	Interventi su più seni paranasali, per via intranasale, con rimozione parziale della lamina papiracea o incisione della periorbita
16.23.21 ↔	Biopsia del bulbo oculare	22.9X.25 ↔	Interventi su più seni paranasali, con approccio combinato intranasale e dall'esterno
16.23.99 ↔	Biopsia del bulbo oculare e dell'orbita, altro	22.9X.29 ↔	Interventi su più seni paranasali, altro
16.51.00 ↔	Esenterazione dell'orbita con rimozione di strutture adiacenti, NAS	22.9X.99 ↔	Altri interventi sui seni paranasali, altro
16.51.10 ↔	Esenterazione dell'orbita con rimozione di strutture adiacenti, con conservazione della cute palpebrale	27.32.00 ↔	Asportazione o distruzione ampia di lesione o tessuto del palato osseo, NAS
16.51.11 ↔	Esenterazione dell'orbita con rimozione di strutture adiacenti, senza conservazione della cute palpebrale	27.32.10 ↔	Asportazione totale per via transorale di lesione o tessuto del palato osseo
16.51.99 ↔	Esenterazione dell'orbita con rimozione di strutture adiacenti, altro	27.32.11 ↔	Asportazione radicale per via transmandibolare di lesione o tessuto del palato osseo [resezione in blocco]
16.52.00 ↔	Esenterazione dell'orbita con rimozione terapeutica di osso orbitale, NAS	27.32.12 ↔	Asportazione radicale per via transfacciale di lesione o tessuto del palato osseo [resezione in blocco]
16.52.10 ↔	Esenterazione dell'orbita con rimozione terapeutica di osso orbitale, con conservazione della cute palpebrale	27.32.99 ↔	Asportazione o distruzione ampia di lesione o tessuto del palato osseo, altro
16.52.11 ↔	Esenterazione dell'orbita con rimozione terapeutica di osso orbitale, senza conservazione della cute palpebrale	27.55.00 ↔	Innesto a tutto spessore di cute su labbro e bocca, NAS
16.52.99 ↔	Esenterazione dell'orbita con rimozione terapeutica di osso orbitale, altro	27.55.10 ↔	Piccolo innesto a tutto spessore su labbro e bocca
16.59.00 ↔	Altra esenterazione dell'orbita, NAS	27.55.20 ↔	Ampio innesto a tutto spessore su labbro e bocca
16.59.10 ↔	Altra esenterazione dell'orbita, con conservazione della cute palpebrale	27.55.99 ↔	Innesto a tutto spessore di cute su labbro e bocca, altro
16.59.11 ↔	Altra esenterazione dell'orbita, senza conservazione della cute palpebrale	27.56.10 ↔	Piccolo innesto cutaneo sottile su labbro e bocca
16.59.99 ↔	Altra esenterazione dell'orbita, altro	27.56.20 ↔	Ampio innesto cutaneo a spessore parziale su labbro e bocca
		27.56.30 ↔	Piccolo eteroinnesto di cute nel labbro

27.56.40 ↔	Ampio eteroinnesto di cute nel labbro	76.5X.19 ↔	Altra condilectomia dell'articolazione temporomandibolare
27.56.50 ↔	Piccolo omooinnesto di cute nel labbro	76.5X.20 ↔	Discoplastica dell'articolazione temporomandibolare, con ricostruzione
27.56.60 ↔	Ampio omooinnesto di cute nel labbro	76.5X.29 ↔	Altra discoplastica dell'articolazione temporomandibolare
27.56.99 ↔	Altro innesto di cute su labbro e bocca, altro	76.5X.30 ↔	Estirpazione del disco articolare dell'articolazione temporomandibolare, con ricostruzione
27.57.11 ↔	Impianto di lembo a distanza pedunculato su labbro e bocca	76.5X.39 ↔	Altra estirpazione del disco articolare dell'articolazione temporomandibolare
27.57.99 ↔	Innesto di lembo pedunculato o libero su labbro e bocca, altro	76.5X.40 ↔	Resezione del tubercolo articolare dell'articolazione temporomandibolare
27.62.00 ↔	Correzione di palatoschisi, NAS	76.5X.41 ↔	Ricostruzione plastica dell'articolazione temporomandibolare
27.62.10 ↔	Ricostruzione plastica primaria del palato osseo senza innesto osseo	76.5X.42 ↔	Stabilizzazione articolare (limitante il movimento) dell'articolazione temporomandibolare
27.62.11 ↔	Ricostruzione plastica primaria del palato osseo con innesto osseo	76.5X.50 ↔	Asportazione artroscopica di corpo libero intra-articolare dall'articolazione temporomandibolare
27.62.20 ↔	Ricostruzione plastica secondaria del palato osseo senza innesto osseo	76.5X.59 ↔	Altra asportazione di corpo libero intra-articolare dall'articolazione temporomandibolare
27.62.99 ↔	Correzione di palatoschisi, altro	76.5X.60 ↔	Impianto di endoprotesi dell'articolazione temporomandibolare
27.63.00 ↔	Revisione di correzione di palatoschisi, NAS	76.5X.61 ↔	Sostituzione di endoprotesi dell'articolazione temporomandibolare
27.63.10 ↔	Revisione di correzione di palatoschisi, Gnatoplastica	76.5X.70 ↔	Impianto di endoprotesi totale dell'articolazione temporomandibolare con componenti prefabbricati
27.63.11 ↔	Revisione di correzione di palatoschisi, Gnatoplastica con osteoplastica	76.5X.71 ↔	Impianto di endoprotesi totale dell'articolazione temporomandibolare con componenti preparati con sistema CAD-CAM
27.63.20 ↔	Revisione di correzione di palatoschisi, Correzione secondaria di gnatoschisi	76.5X.90 ↔	Altra artroplastica temporomandibolare o discoplastica dell'articolazione temporomandibolare
27.63.99 ↔	Revisione di correzione di palatoschisi, altro	76.5X.99 ↔	Artroplastica temporomandibolare, altro
76.09.10 ↔	Riosteotomia dopo riduzione di frattura	76.61.00 ↔	Osteoplastica chiusa [osteotomia] del ramo ascendente della mandibola, NAS
76.2X.00 ↔	Asportazione o distruzione locale di lesione e tessuto delle ossa facciali, NAS	76.61.10 ↔	Osteoplastica chiusa [osteotomia] del ramo ascendente della mandibola senza distrazione
76.2X.10 ↔	Decorticazione di osso facciale	76.61.20 ↔	Osteoplastica chiusa [osteotomia] del ramo ascendente della mandibola con distrazione
76.2X.11 ↔	Asportazione di tessuto periostale delle ossa facciali	76.61.99 ↔	Osteoplastica chiusa [osteotomia] del ramo ascendente della mandibola, altro
76.2X.12 ↔	Asportazione di tessuto (osteotomia modellante) delle ossa facciali	76.62.00 ↔	Osteoplastica aperta [osteotomia] del ramo ascendente della mandibola, NAS
76.2X.20 ↔	Distruzione di lesione e tessuto delle ossa facciali	76.62.10 ↔	Osteoplastica aperta [osteotomia] del ramo ascendente della mandibola senza distrazione
76.2X.31 ↔	Prelievo osseo da ossa facciali per innesto	76.62.20 ↔	Osteoplastica aperta [osteotomia] del ramo ascendente della mandibola con distrazione
76.2X.99 ↔	Asportazione o distruzione locale di lesione delle ossa facciali, altro	76.62.99 ↔	Osteoplastica aperta [osteotomia] del ramo ascendente della mandibola, altro
76.31.00 ↔	Mandibolectomia parziale, NAS	76.63.00 ↔	Osteoplastica [osteotomia] del corpo della mandibola, NAS
76.31.10 ↔	Mandibolectomia parziale senza ricostruzione	76.63.10 ↔	Osteoplastica [osteotomia] della porzione laterale della cresta alveolare o con interruzione della continuità frontale della mandibola senza distrazione
76.31.21 ↔	Mandibolectomia parziale, con interruzione della continuità e ricostruzione alloplastica	76.63.11 ↔	Osteoplastica [osteotomia] della porzione frontale della cresta alveolare o con interruzione della continuità del ramo orizzontale della mandibola senza distrazione
76.31.29 ↔	Mandibolectomia parziale con altra ricostruzione	76.63.12 ↔	Osteoplastica [osteotomia] per l'avanzamento del mento senza distrazione
76.31.99 ↔	Mandibolectomia parziale, altro	76.63.20 ↔	Avanzamento del processo alveolare mediante distrazione orizzontale dopo osteotomia
76.39.00 ↔	Ostectomia parziale di altre ossa della faccia, NAS	76.63.21 ↔	Avanzamento della mandibola mediante distrazione dopo osteotomia del ramo orizzontale della mandibola
76.39.11 ↔	Ostectomia parziale di altre ossa della faccia, Ricostruzione di tessuto molle e duro	76.63.99 ↔	Osteoplastica [osteotomia] del corpo della mandibola, altro
76.39.19 ↔	Ostectomia parziale di altre ossa della faccia, altra ricostruzione	76.64 ↔	Altra chirurgia ortognatica della mandibola
76.39.99 ↔	Ostectomia parziale di altre ossa della faccia, altro	76.65.00 ↔	Osteoplastica segmentaria [osteotomia] della mascella, NAS
76.41.00 ↔	Mandibolectomia totale con ricostruzione contemporanea, NAS	76.65.10 ↔	Osteoplastica segmentaria [osteotomia] della mascella senza distrazione
76.41.99 ↔	Mandibolectomia totale con ricostruzione contemporanea, altro		
76.42 ↔	Altra mandibolectomia totale		
76.43.00 ↔	Altra ricostruzione della mandibola, NAS		
76.43.11 ↔	Inserzione di impianto CAD nella mandibola, per riparazione plastica di difetto semplice		
76.43.12 ↔	Inserzione di impianto CAD nella mandibola, per riparazione plastica di difetto grande o complesso		
76.43.99 ↔	Altra ricostruzione della mandibola, altro		
76.44.00 ↔	Ostectomia totale di altre ossa facciali con contemporanea ricostruzione, NAS		
76.44.11 ↔	Ostectomia totale di altre ossa facciali, Ricostruzione mediante innesto non vascularizzato		
76.44.19 ↔	Ostectomia totale di altre ossa facciali con altra ricostruzione		
76.44.99 ↔	Ostectomia totale di altre ossa facciali con contemporanea ricostruzione, altro		
76.45 ↔	Altra ostectomia totale di altre ossa facciali		
76.46.00 ↔	Altra ricostruzione di altre ossa facciali, NAS		
76.46.99 ↔	Altra ricostruzione di altre ossa facciali, altro		
76.5X.00 ↔	Artroplastica temporomandibolare, NAS		
76.5X.10 ↔	Condilectomia dell'articolazione temporomandibolare con ricostruzione		

76.65.20 ↔ Osteotomia della mascella, porzione frontale della cresta alveolare con distrazione	76.76.10 ↔ Riduzione aperta di frattura semplice del corpo della mandibola
76.65.21 ↔ Osteotomia della mascella, porzione laterale della cresta alveolare con distrazione	76.76.11 ↔ Riduzione aperta di frattura combinata del corpo della mandibola
76.65.22 ↔ Osteotomia della mascella, porzione frontale e laterale della cresta alveolare, più segmenti con distrazione	76.76.20 ↔ Riduzione aperta (dall'esterno) di frattura semplice o combinata del ramo ascendente della mandibola
76.65.99 ↔ Osteoplastica segmentaria [osteotomia] della mascella, altro	76.76.21 ↔ Riduzione aperta (transorale) di frattura semplice o combinata del ramo ascendente della mandibola
76.66.00 ↔ Osteoplastica totale [osteotomia] della mascella, NAS	76.76.30 ↔ Riduzione aperta (transorale o dall'esterno) di frattura del processo condiloideo della mandibola
76.66.10 ↔ Osteoplastica totale [osteotomia] della mascella senza distrazione	76.76.99 ↔ Riduzione aperta di frattura mandibolare, altro
76.66.20 ↔ Osteotomia della mascella tipo Le Fort 1, un frammento con distrazione	76.77.00 ↔ Riduzione aperta di frattura del processo alveolare, NAS
76.66.21 ↔ Osteotomia della mascella tipo Le Fort 1, due frammenti con distrazione	76.77.10 ↔ Riduzione aperta di frattura del processo alveolare della mascella
76.66.22 ↔ Osteotomia della mascella tipo Le Fort 1, tre o più frammenti con distrazione	76.77.11 ↔ Riduzione aperta di frattura del processo alveolare della mandibola
76.66.30 ↔ Ricostruzione plastica e aumento della mascella mediante plastica totale con innesti di apposizione	76.77.99 ↔ Riduzione aperta di frattura del processo alveolare, altro
76.66.99 ↔ Osteoplastica totale [osteotomia] della mascella, altro	76.78.11 ↔ Riduzione endoscopica di frattura della parete anteriore del seno frontale
76.67 ↔ Genioplastica riduttiva	76.78.21 ↔ Riduzione endoscopica di frattura dell'orbita
76.68 ↔ Aumento plastico del mento	76.79.00 ↔ Altra riduzione aperta di frattura facciale, NAS
76.69.10 ↔ Osteotomia tipo Le Fort II o Le Fort III per l'avanzamento del terzo medio della faccia senza distrazione	76.79.10 ↔ Altra riduzione aperta di frattura del tetto orbitario
76.69.20 ↔ Osteotomia tipo Le Fort II per l'avanzamento del terzo medio della faccia con distrazione	76.79.11 ↔ Altra riduzione aperta di frattura della parete orbitaria laterale
76.69.21 ↔ Osteotomia tipo Le Fort II per l'avanzamento del terzo medio della faccia combinata con altra osteotomia con distrazione	76.79.19 ↔ Altra riduzione aperta di altra frattura dell'orbita
76.69.30 ↔ Osteotomia tipo Le Fort III per l'avanzamento del terzo medio della faccia con distrazione	76.79.20 ↔ Altra riduzione aperta di frattura della parete del seno frontale
76.69.40 ↔ Osteotomia tipo Le Fort III per l'avanzamento del terzo medio della faccia combinata con osteotomia tipo Le Fort I con distrazione	76.79.30 ↔ Altra riduzione aperta di frattura nasoetmoidale del terzo medio della faccia
76.69.90 ↔ Altra osteotomia per l'avanzamento del terzo medio della faccia	76.79.31 ↔ Altra riduzione aperta di frattura centrolaterale del terzo medio della faccia
76.70 ↔ Riduzione di frattura della faccia, NAS	76.79.39 ↔ Altra riduzione aperta di altra frattura laterale del terzo medio della faccia
76.72 ↔ Riduzione aperta di frattura zigomatica e malare	76.79.40 ↔ Altra riduzione aperta di fratture combinate del terzo medio della faccia (frattura multipla)
76.74 ↔ Riduzione aperta di frattura mascellare	76.79.99 ↔ Altra riduzione aperta di frattura facciale, altro
76.76.00 ↔ Riduzione aperta di frattura mandibolare, NAS	76.91.00 ↔ Innesto osseo su ossa facciali, NAS
	76.91.10 ↔ Innesto su ossa facciali
	76.91.11 ↔ Innesto osseo su ossa facciali, con peduncolo vascolare
	76.91.99 ↔ Innesto osseo su ossa facciali, altro
	76.94 ↔ Riduzione aperta di lussazione temporo-mandibolare

ADRG I18**Artroscopia comprensiva di biopsia o altri interventi su ossa o articolazioni**

Procedura nella tabella I18-1 o almeno una procedura nella tabella I18-2

DRG I18A**Artroscopia comprensiva di biopsia o altri interventi su ossa o articolazioni, con intervento specifico o età < 16 anni, più di un giorno di degenza**

(Durata del soggiorno > 1 Tag) e (Età < 16 Jahre o almeno una procedura nella tabella I18-3)

DRG I18B**Artroscopia comprensiva di biopsia o altri interventi su ossa o articolazioni, età > 15 anni, più di un giorno di degenza**

Durata del soggiorno > 1 Tag

DRG I18C**Artroscopia comprensiva di biopsia o altri interventi su ossa o articolazioni, un giorno di degenza****Procedura I18-1**

77.16.10 ↔ Altra incisione della rotula senza sezione, Esplorazione e trapanazione	77.16.12 ↔ Altra incisione della rotula senza sezione, Impianto e rimozione di sistema di somministrazione farmacologica
77.16.11 ↔ Altra incisione della rotula senza sezione, Rimozione di corpo estraneo	77.16.13 ↔ Altra incisione della rotula senza sezione, Drenaggio

77.63.00 ↔	Asportazione e distruzione locale di lesione o tessuto di radio e ulna, NAS	80.46.20 ↔	Incisione di capsula articolare, legamenti o cartilagine, articolazione tibio-fibulare prossimale
77.63.20 ↔	Sbrigliamento di radio e ulna	80.46.99 ↔	Incisione di capsula articolare, legamenti o cartilagine del ginocchio, altro
77.63.99 ↔	Asportazione e distruzione locale di lesione o tessuto di radio e ulna, altro	80.76.00 ↔	Sinoviectomia del ginocchio, NAS
77.66.20 ↔	Sbrigliamento della rotula	80.76.10 ↔	Sinoviectomia artroscopica dell'articolazione del ginocchio
77.66.99 ↔	Asportazione e distruzione locale di lesione o tessuto della rotula, altro	80.76.11 ↔	Sinoviectomia artroscopica dell'articolazione tibio-fibulare prossimale
77.67.00 ↔	Asportazione e distruzione locale di lesione o tessuto di tibia e fibula, NAS	80.76.20 ↔	Sinoviectomia a cielo aperto dell'articolazione del ginocchio
77.67.10 ↔	Asportazione e distruzione locale di lesione o tessuto della tibia	80.76.21 ↔	Sinoviectomia a cielo aperto dell'articolazione tibio-fibulare prossimale
77.67.11 ↔	Asportazione e distruzione locale di lesione o tessuto della fibula	80.76.99 ↔	Sinoviectomia del ginocchio, altro
77.67.20 ↔	Sbrigliamento della tibia	80.86.00 ↔	Altra asportazione o distruzione locale di lesione dell'articolazione del ginocchio, NAS
77.67.21 ↔	Sbrigliamento della fibula	80.86.10 ↔	Asportazione o distruzione locale di lesione dell'articolazione del ginocchio per via artroscopica
77.67.99 ↔	Asportazione e distruzione locale di lesione o tessuto di tibia e fibula, altro	80.86.11 ↔	Sbrigliamento dell'articolazione del ginocchio
77.86 ↔	Altra osteotomia parziale della rotula	80.86.12 ↔	Asportazione di cisti dell'articolazione del ginocchio
77.96 ↔	Osteotomia totale della rotula	80.86.13 ↔	Asportazione di cisti meniscale del ginocchio
78.16.10 ↔	Riduzione chiusa di frattura della rotula con fissatore esterno	80.86.99 ↔	Altra asportazione o distruzione locale di lesione dell'articolazione del ginocchio, altro
78.16.11 ↔	Riduzione aperta di frattura della rotula con fissatore esterno	81.46 ↔	Altra riparazione dei legamenti collaterali del ginocchio
78.16.99 ↔	Applicazione di fissatore esterno della rotula (Incl. Riduzione di frattura), altro	81.47.10 ↔	Rifissazione di frammento osteocondrale del ginocchio
78.56.00 ↔	Fissazione interna della rotula senza riduzione di frattura, NAS	81.47.11 ↔	Rifissazione di frammento osteocondrale del ginocchio, per via artroscopica
78.56.10 ↔	Revisione senza sostituzione di materiale di osteosintesi della rotula	81.47.12 ↔	Spongioplastica subcondrale del ginocchio
78.56.99 ↔	Fissazione interna della rotula senza riduzione di frattura, altro	81.47.13 ↔	Spongioplastica subcondrale del ginocchio, per via artroscopica
78.96 ↔	Inserzione di stimolatore di crescita ossea sulla rotula	81.47.14 ↔	Rifissazione del menisco, chirurgica a cielo aperto
79.19.30 ↔	Riduzione chiusa di frattura della rotula, con fissazione interna	81.47.15 ↔	Rifissazione del menisco, per via artroscopica
79.29.00 ↔	Riduzione aperta di frattura di altre ossa specificate, escluse quelle facciali, senza fissazione interna, NAS	81.47.19 ↔	Rifissazione ossea di legamento crociato, chirurgica a cielo aperto
79.29.30 ↔	Riduzione aperta di frattura della rotula, senza fissazione interna	81.47.20 ↔	Rifissazione ossea di legamento crociato, per via artroscopica
79.29.99 ↔	Riduzione aperta di frattura di altre ossa specificate, escluse quelle facciali, senza fissazione interna, altro	81.47.23 ↔	Perforazione subcondrale del ginocchio, chirurgica a cielo aperto
79.39.40 ↔	Riduzione aperta di frattura della rotula, con fissazione interna	81.47.24 ↔	Perforazione subcondrale del ginocchio, per via artroscopica
79.59.00 ↔	Riduzione aperta di epifisiolisi di altre ossa specificate, escluse quelle facciali, NAS	81.47.25 ↔	Perforazione subcondrale del ginocchio con inserzione di impianto acellulare, per via artroscopica
79.59.10 ↔	Riduzione aperta di epifisiolisi della rotula	81.47.26 ↔	Impianto di sostituto cartilagineo metallico personalizzato nel ginocchio
79.59.99 ↔	Riduzione aperta di epifisiolisi di altre ossa specificate, escluse quelle facciali, altro	81.47.27 ↔	Artroplastica di resezione del ginocchio
79.86.00 ↔	Riduzione aperta di lussazione del ginocchio, NAS	81.47.28 ↔	Perforazione subcondrale dell'articolazione del ginocchio con inserzione di impianto acellulare, chirurgica a cielo aperto
79.86.10 ↔	Riduzione aperta di lussazione tibio-fibulare prossimale	81.47.30 ↔	Altra rifissazione e sutura dell'apparato capsulo-legamentoso del ginocchio
79.86.19 ↔	Riduzione aperta di lussazione femoro-tibiale	81.47.31 ↔	Altra legamentoplastica del ginocchio, chirurgica a cielo aperto
79.86.99 ↔	Riduzione aperta di lussazione del ginocchio, altro	81.47.40 ↔	Altra riparazione del ginocchio, Rotula e apparato di sostegno
80.16.00 ↔	Altra artrotomia del ginocchio, NAS	81.55 ↔	Revisione senza sostituzione di endoprotesi di ginocchio
80.16.10 ↔	Artrotomia artroscopica del ginocchio, lavaggio articolare con drenaggio	81.95.00 ↔	Sutura della capsula o del legamento in altra parte dell'arto inferiore, NAS
80.16.11 ↔	Artrotomia artroscopica del ginocchio, asportazione di corpo libero intra-articolare	81.95.09 ↔	Sutura della capsula o del legamento in altra parte dell'arto inferiore, altro
80.16.12 ↔	Artrotomia artroscopica del ginocchio, impianto o rimozione di sistema di somministrazione farmacologica	81.95.10 ↔	Sutura del legamento crociato anteriore del ginocchio, per via artroscopica
80.16.20 ↔	Artrotomia del ginocchio, Lavaggio articolare con drenaggio	81.95.11 ↔	Sutura del legamento crociato anteriore del ginocchio, chirurgica a cielo aperto
80.16.21 ↔	Artrotomia del ginocchio, Asportazione di corpo libero intra-articolare	81.95.12 ↔	Sutura del legamento crociato posteriore del ginocchio, per via artroscopica
80.16.99 ↔	Altra artrotomia del ginocchio, altro	81.95.13 ↔	Sutura del legamento crociato posteriore del ginocchio, chirurgica a cielo aperto
80.46.00 ↔	Incisione di capsula articolare, legamenti o cartilagine del ginocchio, NAS		
80.46.10 ↔	Incisione di capsula articolare, legamenti o cartilagine, articolazione del ginocchio		

81.95.14 ↔	Sutura dell'apparato capsulo-legamentoso mediale con coinvolgimento del menisco, per via artroscopica	81.99.3B ↔	Interventi artroscopici sulla cartilagine articolare, Articolazione tibio-fibulare prossimale
81.95.15 ↔	Sutura dell'apparato capsulo-legamentoso mediale con coinvolgimento del menisco, chirurgica a cielo aperto	81.99.4A ↔	Interventi chirurgici a cielo aperto sulla cartilagine articolare e sui menischi, Articolazione del ginocchio
81.95.16 ↔	Sutura dell'apparato capsulo-legamentoso laterale, per via artroscopica	81.99.4B ↔	Interventi chirurgici a cielo aperto sulla cartilagine articolare, Articolazione tibio-fibulare prossimale
81.95.17 ↔	Sutura dell'apparato capsulo-legamentoso laterale, chirurgica a cielo aperto	81.99.5A ↔	Artrorisi e fissazione temporanea di articolazione, Articolazione del ginocchio
81.95.18 ↔	Sutura dell'apparato capsulo-legamentoso dorsale, chirurgica a cielo aperto	81.99.5B ↔	Artrorisi e fissazione temporanea di articolazione, Articolazione tibio-fibulare prossimale
81.95.1A ↔	Sutura dell'apparato capsulo-legamentoso dorsale del ginocchio, per via artroscopica	81.99.82 ↔	Altri interventi artroscopici sulle strutture articolari, Articolazione del ginocchio
81.96.93 ↔	Altri interventi di riparazione e plastica articolare, Impianto/rimozione di menisco di collagene	81.99.9A ↔	Altri interventi chirurgici a cielo aperto sulle strutture articolari, Articolazione tibio-fibulare prossimale
81.96.94 ↔	Altri interventi di riparazione e plastica articolare, Impianto/rimozione di menisco di collagene, per via artroscopica	81.9A.1C ↔	Innesto di cartilagine e impianto di colture tissutali prodotte in vitro, articolazione del ginocchio, per via artroscopica
81.99.1A ↔	Revisione artroscopica di articolazione, Articolazione del ginocchio	81.9A.2C ↔	Innesto di cartilagine e impianto di colture tissutali prodotte in vitro, articolazione del ginocchio, chirurgica a cielo aperto
81.99.1B ↔	Revisione artroscopica di articolazione, Articolazione tibio-fibulare prossimale	81.9A.5C ↔	Innesto cartilagineo con procedura OATS (sistema di transfer osteoarticolare), mosaico-plastica, articolazione del ginocchio, per via artroscopica
81.99.2A ↔	Revisione chirurgica a cielo aperto di articolazione, Articolazione del ginocchio	81.9A.6C ↔	Innesto cartilagineo con procedura OATS (sistema di transfer osteoarticolare), mosaico-plastica, articolazione del ginocchio, chirurgica a cielo aperto
81.99.2B ↔	Revisione chirurgica a cielo aperto di articolazione, Articolazione tibio-fibulare prossimale		
81.99.3A ↔	Interventi artroscopici sulla cartilagine articolare e sui menischi, Articolazione del ginocchio		

Procedura I18-2

01.15 ↔	Biopsia del cranio	77.49.91 ↔	Biopsia di altre ossa specificate, escluse quelle facciali, Biopsia a cielo aperto
34.22 ↔	Mediastinoscopia	77.49.99 ↔	Biopsia di altre ossa specificate, escluse quelle facciali, altro
76.11.00 ↔	Biopsia delle ossa facciali, NAS	79.36.50 ↔	Riduzione aperta di frattura semplice della fibula prossimale, con fissazione interna
76.11.11 ↔	Biopsia a cielo aperto (con incisione) delle ossa facciali	79.36.51 ↔	Riduzione aperta di frattura pluriframmentaria della fibula prossimale, con fissazione interna
76.11.99 ↔	Biopsia delle ossa facciali, altro	79.B6 ↔	Riduzione assistita artroscopicamente di frattura del ginocchio
76.19.11 ↔	Biopsia a cielo aperto (con incisione) dell'articolazione temporomandibolare	7A.11.12 ↔	Biopsia della colonna vertebrale, chirurgica a cielo aperto
76.19.12 ↔	Biopsia artroscopica dell'articolazione temporomandibolare	7A.12.11 ↔	Artroscopia diagnostica della colonna vertebrale
77.40.20 ↔	Biopsia dell'osso, sede non specificata, Biopsia a cielo aperto	7A.23 ↔	Incisione della colonna vertebrale
77.40.99 ↔	Biopsia dell'osso, sede non specificata, altro	7A.25 ↔	Asportazione locale di lesione o tessuto osseo di una vertebra
77.41.00 ↔	Biopsia della scapola, della clavicola, delle coste e dello sterno, NAS	80.26 ↔	Artroscopia del ginocchio
77.41.20 ↔	Biopsia della scapola, della clavicola, delle coste e dello sterno, Biopsia a cielo aperto	80.29.10 ↔	Artroscopia diagnostica dell'articolazione temporomandibolare
77.41.99 ↔	Biopsia della scapola, della clavicola, delle coste e dello sterno, altro	80.29.11 ↔	Artroscopia diagnostica di articolazione del torace
77.42.00 ↔	Biopsia dell'omero, NAS	80.29.99 ↔	Artroscopia di altra sede specificata, altro
77.42.20 ↔	Biopsia dell'omero, Biopsia a cielo aperto	80.36.00 ↔	Biopsia delle strutture articolari del ginocchio, NAS
77.42.99 ↔	Biopsia dell'omero, altro	80.36.20 ↔	Biopsia artroscopica delle strutture articolari del ginocchio
77.43.00 ↔	Biopsia del radio e dell'ulna, NAS	80.36.30 ↔	Biopsia a cielo aperto delle strutture articolari del ginocchio
77.43.20 ↔	Biopsia del radio e dell'ulna, Biopsia a cielo aperto	80.36.99 ↔	Biopsia delle strutture articolari del ginocchio, altro
77.43.99 ↔	Biopsia del radio e dell'ulna, altro	80.37.00 ↔	Biopsia delle strutture articolari della caviglia, NAS
77.45.00 ↔	Biopsia del femore, NAS	80.37.30 ↔	Biopsia a cielo aperto delle strutture articolari della caviglia
77.45.20 ↔	Biopsia del femore, Biopsia a cielo aperto	80.37.99 ↔	Biopsia delle strutture articolari della caviglia, altro
77.45.99 ↔	Biopsia del femore, altro	80.39.00 ↔	Biopsia di strutture articolari di altra sede specificata, NAS
77.46.00 ↔	Biopsia della rotula, NAS	80.39.21 ↔	Biopsia artroscopica delle strutture articolari dell'articolazione sterno-clavicolare
77.46.20 ↔	Biopsia della rotula, Biopsia a cielo aperto	80.39.29 ↔	Biopsia artroscopica di strutture articolari di altra sede specificata, altro
77.46.99 ↔	Biopsia della rotula, altro	80.39.30 ↔	Biopsia a cielo aperto di strutture articolari di altra sede specificata
77.47.00 ↔	Biopsia della tibia e fibula, NAS		
77.47.20 ↔	Biopsia della tibia e fibula, Biopsia a cielo aperto		
77.47.99 ↔	Biopsia della tibia e fibula, altro		
77.49.00 ↔	Biopsia di altre ossa specificate, escluse quelle facciali, NAS		
77.49.41 ↔	Biopsia di altre ossa specificate, escluse quelle facciali, Biopsia di falangi dei piedi, Biopsia a cielo aperto		

80.39.99 ↔	Biopsia di strutture articolari di altra sede specificata, altro	81.9A.3G ‡↔	Trapianto autologo su articolazioni di condrociti prodotti da una matrice, altre articolazioni tarsali e tarsometatarsali, per via artroscopica
80.6X.00 ↔	Meniscectomia del ginocchio, NAS	81.9A.3H ‡↔	Trapianto autologo su articolazioni di condrociti prodotti da una matrice, articolazione metatarsofalangea, per via artroscopica
80.6X.10 ↔	Meniscectomia del ginocchio, per via artroscopica, parziale	81.9A.3I ‡↔	Trapianto autologo su articolazioni di condrociti prodotti da una matrice, articolazione interfalangea del piede, per via artroscopica
80.6X.11 ↔	Meniscectomia del ginocchio, per via artroscopica, totale	81.9A.3J ‡↔	Trapianto autologo su articolazioni di condrociti prodotti da una matrice, altre articolazioni, per via artroscopica
80.6X.20 ↔	Meniscectomia del ginocchio, chirurgica a cielo aperto, parziale	81.9A.41 ‡↔	Trapianto autologo su articolazioni di condrociti prodotti da una matrice, articolazione omeroglenoidea, chirurgico a cielo aperto
80.6X.21 ↔	Meniscectomia del ginocchio, chirurgica a cielo aperto, totale	81.9A.42 ‡↔	Trapianto autologo su articolazioni di condrociti prodotti da una matrice, articolazione acromioclavicolare, chirurgico a cielo aperto
80.6X.99 ↔	Meniscectomia del ginocchio, altro	81.9A.43 ‡↔	Trapianto autologo su articolazioni di condrociti prodotti da una matrice, articolazione sternoclavicolare, chirurgico a cielo aperto
80.89.20 ↔	Asportazione o distruzione locale di lesione dell'articolazione sacroiliaca per via artroscopica	81.9A.44 ‡↔	Trapianto autologo su articolazioni di condrociti prodotti da una matrice, gomito, chirurgico a cielo aperto
80.89.40 ↔	Asportazione o distruzione locale di lesione dell'articolazione di altra sede specificata per via artroscopica	81.9A.46 ‡↔	Trapianto autologo su articolazioni di condrociti prodotti da una matrice, polso, chirurgico a cielo aperto
80.96.10 ↔	Asportazione artroscopica dell'articolazione del ginocchio	81.9A.4A ‡↔	Trapianto autologo su articolazioni di condrociti prodotti da una matrice, articolazione sacroiliaca, chirurgico a cielo aperto
80.96.20 ↔	Prelievo di cartilagine per innesto dall'articolazione del ginocchio, per via artroscopica	81.9A.4B ‡↔	Trapianto autologo su articolazioni di condrociti prodotti da una matrice, anca, chirurgico a cielo aperto
80.96.21 ↔	Prelievo di cartilagine per innesto dall'articolazione del ginocchio, chirurgica a cielo aperto	81.9A.4C ‡↔	Trapianto autologo su articolazioni di condrociti prodotti da una matrice, articolazione del ginocchio, chirurgico a cielo aperto
81.47.21 ↔	Condroabrasione del ginocchio, chirurgica a cielo aperto	81.9A.4D ‡↔	Trapianto autologo su articolazioni di condrociti prodotti da una matrice, articolazione tibio-fibulare prossimale, chirurgico a cielo aperto
81.47.22 ↔	Condroabrasione del ginocchio, per via artroscopica	81.9A.4E ‡↔	Trapianto autologo su articolazioni di condrociti prodotti da una matrice, articolazione talocrurale, chirurgico a cielo aperto
81.47.2A ↔	Impianto di sostituto cartilagineo metallico non personalizzato nel ginocchio	81.9A.4F ‡↔	Trapianto autologo su articolazioni di condrociti prodotti da una matrice, articolazione subtalare, chirurgico a cielo aperto
81.47.90 ↔	Altra riparazione del ginocchio, per via artroscopica	81.9A.4G ‡↔	Trapianto autologo su articolazioni di condrociti prodotti da una matrice, altre articolazioni tarsali e tarsometatarsali, chirurgico a cielo aperto
81.47.99 ↔	Altra riparazione del ginocchio, altro	81.9A.4H ‡↔	Trapianto autologo su articolazioni di condrociti prodotti da una matrice, articolazione metatarsofalangea, chirurgico a cielo aperto
81.9A.31 ‡↔	Trapianto autologo su articolazioni di condrociti prodotti da una matrice, articolazione omeroglenoidea, per via artroscopica	81.9A.4I ‡↔	Trapianto autologo su articolazioni di condrociti prodotti da una matrice, articolazione interfalangea del piede, chirurgico a cielo aperto
81.9A.32 ‡↔	Trapianto autologo su articolazioni di condrociti prodotti da una matrice, articolazione acromioclavicolare, per via artroscopica	81.9A.4J ‡↔	Trapianto autologo su articolazioni di condrociti prodotti da una matrice, altre articolazioni, chirurgico a cielo aperto
81.9A.33 ‡↔	Trapianto autologo su articolazioni di condrociti prodotti da una matrice, articolazione sternoclavicolare, per via artroscopica		
81.9A.34 ‡↔	Trapianto autologo su articolazioni di condrociti prodotti da una matrice, gomito, per via artroscopica		
81.9A.36 ‡↔	Trapianto autologo su articolazioni di condrociti prodotti da una matrice, polso, per via artroscopica		
81.9A.3A ‡↔	Trapianto autologo su articolazioni di condrociti prodotti da una matrice, articolazione sacroiliaca, per via artroscopica		
81.9A.3B ‡↔	Trapianto autologo su articolazioni di condrociti prodotti da una matrice, anca, per via artroscopica		
81.9A.3C ‡↔	Trapianto autologo su articolazioni di condrociti prodotti da una matrice, articolazione del ginocchio, per via artroscopica		
81.9A.3D ‡↔	Trapianto autologo su articolazioni di condrociti prodotti da una matrice, articolazione tibio-fibulare prossimale, per via artroscopica		
81.9A.3E ‡↔	Trapianto autologo su articolazioni di condrociti prodotti da una matrice, articolazione talocrurale, per via artroscopica		
81.9A.3F ‡↔	Trapianto autologo su articolazioni di condrociti prodotti da una matrice, articolazione subtalare, per via artroscopica		

Procedura I18-3

- 79.39.40 ↔ Riduzione aperta di frattura della rotula, con fissazione interna
- 81.47.14 ↔ Rifissazione del menisco, chirurgica a cielo aperto
- 81.47.15 ↔ Rifissazione del menisco, per via artroscopica
- 81.47.25 ↔ Perforazione subcondrale del ginocchio con inserzione di impianto acellulare, per via artroscopica
- 81.47.28 ↔ Perforazione subcondrale dell'articolazione del ginocchio con inserzione di impianto acellulare, chirurgica a cielo aperto
- 81.9A.31 ‡↔ Trapianto autologo su articolazioni di condrociti prodotti da una matrice, articolazione omeroglenoidea, per via artroscopica
- 81.9A.32 ‡↔ Trapianto autologo su articolazioni di condrociti prodotti da una matrice, articolazione acromioclavicolare, per via artroscopica
- 81.9A.33 ‡↔ Trapianto autologo su articolazioni di condrociti prodotti da una matrice, articolazione sternoclavicolare, per via artroscopica
- 81.9A.34 ‡↔ Trapianto autologo su articolazioni di condrociti prodotti da una matrice, gomito, per via artroscopica
- 81.9A.36 ‡↔ Trapianto autologo su articolazioni di condrociti prodotti da una matrice, polso, per via artroscopica
- 81.9A.3A ‡↔ Trapianto autologo su articolazioni di condrociti prodotti da una matrice, articolazione sacroiliaca, per via artroscopica
- 81.9A.3B ‡↔ Trapianto autologo su articolazioni di condrociti prodotti da una matrice, anca, per via artroscopica
- 81.9A.3C ‡↔ Trapianto autologo su articolazioni di condrociti prodotti da una matrice, articolazione del ginocchio, per via artroscopica
- 81.9A.3D ‡↔ Trapianto autologo su articolazioni di condrociti prodotti da una matrice, articolazione tibio-fibulare prossimale, per via artroscopica
- 81.9A.3E ‡↔ Trapianto autologo su articolazioni di condrociti prodotti da una matrice, articolazione talocrurale, per via artroscopica
- 81.9A.3F ‡↔ Trapianto autologo su articolazioni di condrociti prodotti da una matrice, articolazione subtalare, per via artroscopica
- 81.9A.3G ‡↔ Trapianto autologo su articolazioni di condrociti prodotti da una matrice, altre articolazioni tarsali e tarsometatarsali, per via artroscopica
- 81.9A.3H ‡↔ Trapianto autologo su articolazioni di condrociti prodotti da una matrice, articolazione metatarsofalangea, per via artroscopica
- 81.9A.3I ‡↔ Trapianto autologo su articolazioni di condrociti prodotti da una matrice, articolazione interfalangea del piede, per via artroscopica
- 81.9A.3J ‡↔ Trapianto autologo su articolazioni di condrociti prodotti da una matrice, altre articolazioni, per via artroscopica
- 81.9A.41 ‡↔ Trapianto autologo su articolazioni di condrociti prodotti da una matrice, articolazione omeroglenoidea, chirurgico a cielo aperto
- 81.9A.42 ‡↔ Trapianto autologo su articolazioni di condrociti prodotti da una matrice, articolazione acromioclavicolare, chirurgico a cielo aperto
- 81.9A.43 ‡↔ Trapianto autologo su articolazioni di condrociti prodotti da una matrice, articolazione sternoclavicolare, chirurgico a cielo aperto
- 81.9A.44 ‡↔ Trapianto autologo su articolazioni di condrociti prodotti da una matrice, gomito, chirurgico a cielo aperto
- 81.9A.46 ‡↔ Trapianto autologo su articolazioni di condrociti prodotti da una matrice, polso, chirurgico a cielo aperto
- 81.9A.4A ‡↔ Trapianto autologo su articolazioni di condrociti prodotti da una matrice, articolazione sacroiliaca, chirurgico a cielo aperto
- 81.9A.4B ‡↔ Trapianto autologo su articolazioni di condrociti prodotti da una matrice, anca, chirurgico a cielo aperto
- 81.9A.4C ‡↔ Trapianto autologo su articolazioni di condrociti prodotti da una matrice, articolazione del ginocchio, chirurgico a cielo aperto
- 81.9A.4D ‡↔ Trapianto autologo su articolazioni di condrociti prodotti da una matrice, articolazione tibio-fibulare prossimale, chirurgico a cielo aperto
- 81.9A.4E ‡↔ Trapianto autologo su articolazioni di condrociti prodotti da una matrice, articolazione talocrurale, chirurgico a cielo aperto
- 81.9A.4F ‡↔ Trapianto autologo su articolazioni di condrociti prodotti da una matrice, articolazione subtalare, chirurgico a cielo aperto
- 81.9A.4G ‡↔ Trapianto autologo su articolazioni di condrociti prodotti da una matrice, altre articolazioni tarsali e tarsometatarsali, chirurgico a cielo aperto
- 81.9A.4H ‡↔ Trapianto autologo su articolazioni di condrociti prodotti da una matrice, articolazione metatarsofalangea, chirurgico a cielo aperto
- 81.9A.4I ‡↔ Trapianto autologo su articolazioni di condrociti prodotti da una matrice, articolazione interfalangea del piede, chirurgico a cielo aperto
- 81.9A.4J ‡↔ Trapianto autologo su articolazioni di condrociti prodotti da una matrice, altre articolazioni, chirurgico a cielo aperto

ADRG I20**Interventi sul piede**

(Nessuna diagnosi principale nella tabella I20-1 e procedura nella tabella I20-8) o almeno una procedura nella tabella I20-9

DRG I20A**Interventi sul piede con interventi multipli altamente complessi o con intervento altamente complesso con diagnosi complessa o CC estremamente gravi, più di un giorno di degenza**

(Durata del soggiorno > 1 Tag) e (di cui almeno due procedure nella tabella I20-10 o procedura bilaterale nella tabella I20-10 o almeno una procedura nella tabella I20-11 o diagnosi nella tabella I20-2 o procedura nella tabella I20-10 e procedura nella tabella I20-12) e ((procedura nella tabella I20-13 e diagnosi nella tabella I20-3) o di cui almeno due procedure nella tabella I20-13 o diagnosi nella tabella I20-4 o procedura nella tabella I20-14 o PCCL > 3)

DRG I20B**Interventi sul piede con interventi multipli complessi o con intervento altamente complesso con diagnosi complessa o procedura specifica, più di un giorno di degenza, età < 16 anni**

(Durata del soggiorno > 1 Tag) e (di cui almeno due procedure nella tabella I20-10 o procedura bilaterale nella tabella I20-10 o almeno una procedura nella tabella I20-11 o diagnosi nella tabella I20-2 o procedura nella tabella I20-10 e procedura nella tabella I20-12) e (Età < 16 Jahre o procedura nella tabella I20-15)

DRG I20C**Interventi sul piede con intervento complesso con diagnosi complessa, od osteomielite/artrite, età < 16 anni, più di un giorno di degenza**

(Durata del soggiorno > 1 Tag) e (procedura nella tabella I20-10 o diagnosi nella tabella I20-5 o diagnosi nella tabella I20-4 o Intervento su più localizzazioni) e (procedura nella tabella I20-10 e diagnosi nella tabella I20-3 o Età < 16 Jahre o diagnosi nella tabella I20-4)

DRG I20D**Interventi sul piede con interventi multipli complessi o con intervento altamente complesso con diagnosi complessa, età > 15 anni, più di un giorno di degenza**

(Durata del soggiorno > 1 Tag) e (di cui almeno due procedure nella tabella I20-10 o procedura bilaterale nella tabella I20-10 o almeno una procedura nella tabella I20-11 o diagnosi nella tabella I20-2 o procedura nella tabella I20-10 e procedura nella tabella I20-12)

DRG I20E**Interventi sul piede, con intervento complesso o lesione dei tessuti molli o intervento su localizzazioni multiple, età > 15 anni, o intervento specifico o diagnosi complicante, più di un giorno di degenza**

(Durata del soggiorno > 1 Tag) e (procedura nella tabella I20-10 o diagnosi nella tabella I20-5 o diagnosi nella tabella I20-4 o Intervento su più localizzazioni) o (durata del soggiorno > 1 Tag) e (procedura nella tabella I20-16 o procedura nella tabella I20-17 o diagnosi principale nella tabella I20-6 o procedura bilaterale nella tabella I20-18 o diagnosi nella tabella I20-7)

DRG I20F**Interventi sul piede, più di un giorno di degenza, età < 16 anni**

(Durata del soggiorno > 1 Tag) e (Età < 16 Jahre)

DRG I20G**Interventi sul piede, più di un giorno di degenza, età > 15 anni**

Durata del soggiorno > 1 Tag

DRG I20H**Interventi al piede, un giorno di degenza****Diagnosi I20-1**

C40.1	Tumore Maligno: Ossa corte dell'arto superiore	M12.14	Malattia di Kaschin-Beck: Mano
C47.1	Tumore Maligno: Nervi periferici dell'arto superiore, inclusa la spalla	M12.24	Sinovite villonodulare (pigmentata): Mano
C49.1	Tumore Maligno: Tessuto connettivo e tessuti molli dell'arto superiore, inclusa la spalla	M12.34	Reumatismo palindromico: Mano
D16.1	Tumore benigno: Ossa corte dell'arto superiore	M12.44	Idrartrosi intermittente: Mano
D21.1	Tumore benigno: Connettivo ed altri tessuti molli dell'arto superiore, inclusa la spalla	M12.54	Artropatia traumatica: Mano
M00.04	Artrite e poliartrite stafilococcica: Mano	M12.84	Altre artropatie specificate non classificate altrove: Mano
M00.14	Artrite e poliartrite pneumococcica: Mano	M13.14	Monoartrite non classificata altrove: Mano
M00.24	Altre artriti e poliartriti streptococciche: Mano	M13.84	Altre artriti specificate: Mano
M00.84	Artrite e poliartrite da altri batteri specificati: Mano	M13.94	Artrite non specificata: Mano
M00.94	Artrite piogenica non specificata: Mano	M15.1	Noduli di Heberden (con artropatia)
M02.04	Artropatia successiva a bypass intestinale: Mano	M15.2	Noduli di Bouchard (con artropatia)
M02.14	Artropatia post-dissenterica: Mano	M18.0	Artrosi primaria della prima articolazione carpometacarpica bilaterale (rizartrosi)
M02.24	Artropatia post-vaccinale: Mano	M18.1	Altra artrosi primaria della prima articolazione carpometacarpica
M02.34	Malattia di Reiter: Mano	M18.2	Artrosi post-traumatica bilaterale della prima articolazione carpometacarpica
M02.84	Altre artropatie reattive: Mano	M18.3	Altra artrosi post-traumatica della prima articolazione carpometacarpica
M02.94	Artropatia reattiva non specificata: Mano	M18.4	Altra artrosi secondaria bilaterale della prima articolazione carpometacarpica
M11.04	Malattia da deposito di cristalli di idrossiapatite: Mano	M18.5	Altra artrosi secondaria della prima articolazione carpometacarpica
M11.14	Condrococalinosi familiare: Mano		
M11.24	Altra condrococalinosi: Mano		
M11.84	Altra artropatia, specificata, da microcristalli: Mano		
M11.94	Artropatia da microcristalli non specificata: Mano		

M18.9	Artrosi, non specificata, della prima articolazione carpometacarpica	S56.1	Traumatismo di muscoli e di tendini flessori di altre(o) dita(o) a livello dell'avambraccio
M19.04	Artrosi primaria di altre articolazioni: Mano	S56.3	Traumatismo di muscoli o di tendini estensori o abduttori del pollice a livello dell'avambraccio
M19.14	Artrosi post-traumatica di altre articolazioni: Mano		
M19.24	Artrosi secondaria di altre articolazioni: Mano	S56.4	Traumatismo di muscoli e di tendini estensori di altre(o) dita(o) a livello dell'avambraccio
M19.94	Artrosi non specificata: Mano		
M20.0	Deformità di uno o più dita della mano	S62.20	Frattura del primo osso metacarpale: Parte non specificata
M21.84	Altre deformità acquisite degli arti specificate: Mano		
M21.94	Deformità acquisita di arto non specificata: Mano	S62.21	Frattura del primo osso metacarpale: Base
M24.04	Corpo libero endoarticolare: Mano	S62.22	Frattura del primo osso metacarpale: Corpo
M24.14	Altri disturbi delle cartilagini articolari: Mano	S62.23	Frattura del primo osso metacarpale: Collo
M24.34	Lussazione e sublussazione patologiche di articolazione non classificata altrove: Mano	S62.24	Frattura del primo osso metacarpale: Testa
		S62.30	Frattura di altro osso metacarpale: Parte non specificata
M24.44	Lussazione e sublussazione recidivanti di articolazione: Mano	S62.31	Frattura di altro osso metacarpale: Base
M24.54	Contrattura articolare: Mano	S62.32	Frattura di altro osso metacarpale: Corpo
M24.64	Anchilosi articolare: Mano	S62.33	Frattura di altro osso metacarpale: Collo
M24.84	Altre specifiche lesioni articolari non classificate altrove: Mano	S62.34	Frattura di altro osso metacarpale: Testa
		S62.4	Fratture multiple di ossa metacarpali
M24.94	Lesione articolare non specificata: Mano	S62.50	Frattura del pollice: Parte non specificata
M25.04	Emartrosi: Mano	S62.51	Frattura del pollice: Falange prossimale
M25.14	Fistola articolare: Mano	S62.52	Frattura del pollice: Falange distale
M25.24	Iperlassità articolare: Mano	S62.60	Frattura di altro dito della mano: Parte non specificata
M25.34	Altra instabilità articolare: Mano		
M25.44	Versamento articolare: Mano	S62.61	Frattura di altro dito della mano: Falange prossimale
M25.54	Dolore articolare: Mano	S62.62	Frattura di altro dito della mano: Falange media
M25.64	Rigidità articolare non classificata altrove: Mano	S62.63	Frattura di altro dito della mano: Falange distale
M25.74	Osteofitosi: Mano	S62.7	Fratture multiple delle dita della mano
M25.84	Altri disturbi articolari specificati: Mano	S62.8	Frattura di altre e non specificate parti del polso e della mano
M25.94	Disturbo articolare non specificato: Mano		
M65.84	Altre sinoviti e tenosinoviti: Mano	S63.03	Lussazione del polso: (Articolazione) mediocarpica
M66.24	Rottura spontanea di tendini estensori: Mano	S63.04	Lussazione del polso: (Articolazione) carpometacarpica
M66.30	Rottura spontanea di tendini flessori: Localizzazioni multiple	S63.08	Lussazione del polso: Altro
M66.34	Rottura spontanea di tendini flessori: Mano	S63.10	Lussazione di dito della mano: Parte non specificata
M72.0	Fibromatosi della fascia palmare [Dupuytren]	S63.11	Lussazione di dito della mano: (Articolazione) metacarpofalangea
M84.14	Mancato consolidamento di frattura [pseudoartrosi]: Mano	S63.12	Lussazione di dito della mano: (Articolazione) interfalangea
M84.24	Consolidamento ritardato di frattura: Mano		
M84.34	Frattura da stress non classificata altrove: Mano	S63.2	Lussazioni multiple di dita della mano
M84.44	Frattura patologica non classificata altrove: Mano	S63.3	Rottura traumatica di legamento del polso e del carpo
M86.04	Osteomielite acuta ematogena: Mano		
M86.14	Altra osteomielite acuta: Mano	S63.4	Rottura traumatica di legamento di dito della mano a livello della(e) articolazione(i) metacarpofalangea(e) e interfalangea(e)
M86.24	Osteomielite subacuta: Mano		
M86.34	Osteomielite cronica multifocale: Mano		
M86.44	Osteomielite cronica con fistola: Mano	S63.51	Distorsione e distrazione del polso: (Articolazione) carpale
M86.54	Altra osteomielite cronica ematogena: Mano		
M86.64	Altra osteomielite cronica: Mano	S63.52	Distorsione e distrazione del polso: (Legamento) (Articolazione) radiocarpico(a)
M86.84	Altra osteomielite: Mano		
M86.94	Osteomielite non specificata: Mano	S63.53	Distorsione e distrazione del polso: (Articolazione) carpometacarpica
M87.14	Osteonecrosi da farmaci: Mano		
M87.24	Osteonecrosi da un trauma anteriore: Mano	S63.58	Distorsione e distrazione del polso: Altre parti
M87.34	Altra osteonecrosi secondaria: Mano	S63.60	Distorsione e distrazione di dito(a) della mano: Parte non specificata
M87.84	Altra osteonecrosi: Mano		
M87.94	Osteonecrosi non specificata: Mano	S63.61	Distorsione e distrazione di dito(a) della mano: (Articolazione) metacarpofalangea
M89.64	Osteopatia consecutiva a poliomielite: Mano		
Q68.1	Deformazione congenita della mano	S63.62	Distorsione e distrazione di dito(a) della mano: (Articolazione) interfalangea
Q71.0	Assenza completa dell' arto(i) superiore(i)		
Q71.1	Assenza completa del braccio e dell'avambraccio con presenza di mano	S63.68	Distorsione e distrazione di dito(a) della mano: Altre parti
Q71.3	Assenza di mano o dito(a)	S63.7	Distorsione e distrazione di altre e non specificate parti della mano
Q71.6	Bidattilia [Mano a chele di aragosta]		
S56.0	Traumatismo di muscoli e di tendini flessori del pollice a livello dell'avambraccio	T87.0	Complicanze di reimpianto di (parte di) arto superiore

Procedura I20-10

77.28.00 ↔ Osteotomia cuneiforme del tarso e metatarso, NAS	79.37.40 ↔ Riduzione aperta di frattura semplice di altre ossa tarsali e metatarsali, con fissazione interna
77.28.10 ↔ Osteotomia cuneiforme del talo	79.37.99 ↔ Riduzione aperta di frattura di tarso e metatarso, con fissazione interna, altro
77.28.20 ↔ Osteotomia cuneiforme del calcagno	79.87.10 ↔ Riduzione aperta di lussazione tibio-tarsale
77.28.30 ↔ Osteotomia cuneiforme di altre ossa tarsali	79.87.20 ↔ Riduzione aperta di lussazione talo-calcaneare
77.28.40 ↔ Osteotomia cuneiforme del metatarso	79.87.99 ↔ Riduzione aperta di lussazione della caviglia, altro
77.28.99 ↔ Osteotomia cuneiforme del tarso e metatarso, altro	79.88.00 ↔ Riduzione aperta di lussazione del piede e delle dita del piede, NAS
77.38.00 ↔ Altra sezione del tarso e metatarso, NAS	79.88.10 ↔ Riduzione aperta di lussazione falango-falangea del piede
77.38.10 ↔ Osteotomia rotativa del tarso	79.88.20 ↔ Riduzione aperta di lussazione metatarso-falangea
77.38.11 ↔ Corticotomia per osteogenesi distrattiva del tarso	79.88.99 ↔ Riduzione aperta di lussazione del piede e delle dita del piede, altro
77.38.12 ↔ Osteotomia complessa (pluridimensionale) (con correzione assiale) del tarso	80.18.00 ↔ Altra artrotomia del piede e delle dita del piede, NAS
77.38.19 ↔ Altra sezione del tarso	80.18.10 ↔ Artrotomia artroscopica del piede e delle dita del piede, lavaggio articolare con drenaggio
77.38.29 ↔ Altra sezione del metatarso	80.18.11 ↔ Artrotomia artroscopica del piede e delle dita del piede, asportazione di corpo libero intra-articolare
77.38.99 ↔ Altra sezione del tarso e metatarso, altro	80.18.12 ↔ Artrotomia artroscopica del piede e delle dita del piede, impianto o rimozione di sistema di somministrazione farmacologica
77.39.40 ↔ Osteotomia correttiva di falangi dei piedi	80.18.20 ↔ Artrotomia del piede e delle dita del piede, lavaggio articolare con drenaggio
77.98.00 ↔ Ostectomia totale del tarso e del metatarso, NAS	80.18.21 ↔ Artrotomia del piede e delle dita del piede, asportazione di corpo libero intra-articolare
77.98.10 ↔ Ostectomia totale del tarso	80.18.99 ↔ Altra artrotomia del piede e delle dita del piede, altro
77.98.11 ↔ Ostectomia totale del metatarso	80.78.00 ↔ Sinoviectomia del piede e delle dita del piede, NAS
77.98.99 ↔ Ostectomia totale del tarso e del metatarso, altro	80.78.10 ↔ Sinoviectomia artroscopica dell'articolazione tarso-metatarsale
77.99.40 ↔ Ostectomia totale di falangi dei piedi	80.78.11 ↔ Sinoviectomia artroscopica dell'articolazione metatarso-falangea
78.08.11 ↔ Innesto osseo del tarso e del metatarso, con peduncolo vascolare senza anastomosi microvascolare	80.78.19 ↔ Altra sinoviectomia artroscopica del piede e delle dita del piede
78.08.13 ↔ Innesto osteocondrale del tarso e del metatarso, autogeno e allogeno	80.78.20 ↔ Sinoviectomia a cielo aperto dell'articolazione tarso-metatarsale
78.09.41 ↔ Innesto osseo di falangi dei piedi, con peduncolo vascolare senza anastomosi microvascolare	80.78.21 ↔ Sinoviectomia a cielo aperto dell'articolazione metatarso-falangea
78.09.42 ↔ Innesto osteocondrale di falangi dei piedi, autogeno e allogeno	80.78.29 ↔ Altra sinoviectomia a cielo aperto del piede e delle dita del piede
78.18.10 ↔ Riduzione chiusa di frattura del calcagno con fissatore esterno	80.78.99 ↔ Sinoviectomia del piede e delle dita del piede, altro
78.18.13 ↔ Riduzione aperta di frattura del calcagno e del talo con fissatore esterno	80.88.00 ↔ Altra asportazione o distruzione locale di lesione dell'articolazione del piede e delle dita del piede, NAS
78.29.40 ↔ Epifisiodesi temporanea di falangi dei piedi	80.88.10 ↔ Asportazione o distruzione locale di lesione dell'articolazione del piede e delle dita del piede per via artroscopica
78.29.41 ↔ Epifisiodesi permanente di falangi dei piedi	80.88.20 ↔ Sbrigliamento dell'articolazione metatarso-falangea
78.29.42 ↔ Epifisiolisi terapeutica di falangi dei piedi	80.88.21 ↔ Asportazione di cisti dell'articolazione metatarso-falangea
78.29.49 ↔ Altro accorciamento di falangi dei piedi	80.88.29 ↔ Altra asportazione o distruzione locale di lesione metatarso-falangea
78.38.00 ↔ Allungamento di tarso e metatarso, NAS	80.88.30 ↔ Sbrigliamento dell'articolazione interfalangea del piede
78.38.10 ↔ Allungamento del calcagno	80.88.40 ↔ Sbrigliamento di altre articolazioni del piede
78.38.19 ↔ Allungamento di altre ossa tarsali	80.88.50 ↔ Asportazione di cisti di altre articolazioni del piede e delle dita del piede
78.38.20 ↔ Allungamento del metatarso	80.88.59 ↔ Altra asportazione o distruzione locale di lesione di altre articolazioni del piede e delle dita del piede
78.38.99 ↔ Allungamento di tarso e metatarso, altro	80.88.99 ↔ Altra asportazione o distruzione locale di lesione dell'articolazione del piede e delle dita del piede, altro
78.49.13 ↔ Altri interventi di riparazione o plastica su falangi dei piedi	81.11 ↔ Fusione della caviglia
79.27.00 ↔ Riduzione aperta di frattura del tarso e metatarso, senza fissazione interna, NAS	81.12.10 ↔ Artrodesi dell'articolazione talocrurale e subtalare
79.27.10 ↔ Riduzione aperta di frattura di talo e calcagno, senza fissazione interna	81.12.11 ↔ Artrodesi dell'articolazione talocrurale, subtalare e di Chopart
79.27.11 ↔ Riduzione aperta di frattura semplice di altre ossa tarsali e metatarsali, senza fissazione interna	81.12.12 ↔ Artrodesi dell'articolazione subtalare, due camere articolari
79.27.12 ↔ Riduzione aperta di frattura pluriframmentaria di altre ossa tarsali e metatarsali, senza fissazione interna	
79.27.99 ↔ Riduzione aperta di frattura del tarso e metatarso, senza fissazione interna, altro	
79.37.00 ↔ Riduzione aperta di frattura di tarso e metatarso, con fissazione interna, NAS	
79.37.10 ↔ Riduzione aperta di frattura del calcagno e del talo, con fissazione interna con placca	
79.37.11 ↔ Riduzione aperta di frattura del calcagno e del talo, con altra fissazione interna	
79.37.20 ↔ Riduzione aperta di frattura pluriframmentaria di altre ossa tarsali, con fissazione interna con placca	
79.37.21 ↔ Riduzione aperta di frattura pluriframmentaria di altre ossa tarsali, con altra fissazione interna	
79.37.30 ↔ Riduzione aperta di frattura pluriframmentaria del metatarso, con fissazione interna	

81.12.13 ↔	Artrodesi dell'articolazione subtalare, tre camere articolari	81.57.99 ↔	Sostituzione dell'articolazione del piede e delle dita del piede, altro
81.12.99 ↔	Artrodesi triplice, altro	83.75.16 ↔	Trasferimento o trapianto di tendini, Estremità inferiore
81.13 ↔	Fusione sottoastragalica	83.81.16 ↔	Innesto tendineo, Estremità inferiore
81.14 ↔	Fusione mediotarsica	83.84 ↔	Correzione di piede torto, NAC
81.15 ↔	Fusione tarsometatarsica	84.25 ↔	Reimpianto di dito del piede
81.57.00 ↔	Sostituzione dell'articolazione del piede e delle dita del piede, NAS	84.26 ↔	Reimpianto del piede
81.57.10 ↔	Sostituzione dell'articolazione del piede e delle dita del piede, Endoprotesi del tarso		
81.57.11 ↔	Sostituzione dell'articolazione del piede e delle dita del piede, Endoprotesi dell'avampiede o delle dita del piede		

Procedura I20-11

77.48.20 ↔	Biopsia del tarso e metatarso, Biopsia a cielo aperto	81.49.34 ↔	Perforazione subcondrale con inserzione di impianto acellulare, articolazione talocrurale, chirurgica a cielo aperto
79.37.00 ↔	Riduzione aperta di frattura di tarso e metatarso, con fissazione interna, NAS	81.49.35 ↔	Perforazione subcondrale con inserzione di impianto acellulare, articolazione talocalcaneare, chirurgica a cielo aperto
79.37.10 ↔	Riduzione aperta di frattura del calcagno e del talo, con fissazione interna con placca	81.56 ↔	Sostituzione totale della tibiotarsica
79.37.11 ↔	Riduzione aperta di frattura del calcagno e del talo, con altra fissazione interna	81.59.11 ↔	Revisione e sostituzione di endoprotesi della caviglia
79.37.20 ↔	Riduzione aperta di frattura pluriframmentaria di altre ossa tarsali, con fissazione interna con placca	86.85.30 ↔	Separazione di sindattilia completa con plastica di avanzamento, plastica apicale o ricostruzione dei legamenti collaterali, della mano
79.37.21 ↔	Riduzione aperta di frattura pluriframmentaria di altre ossa tarsali, con altra fissazione interna	86.85.40 ↔	Separazione di sindattilia completa con plastica di avanzamento, plastica apicale o ricostruzione dei legamenti collaterali, del piede
79.37.30 ↔	Riduzione aperta di frattura pluriframmentaria del metatarso, con fissazione interna	86.85.50 ↔	Asportazione di strutture doppie in caso di sindattilia o polidattilia con ricostruzione articolare, della mano
79.37.40 ↔	Riduzione aperta di frattura semplice di altre ossa tarsali e metatarsali, con fissazione interna	86.85.60 ↔	Asportazione di strutture doppie in caso di sindattilia o polidattilia con ricostruzione articolare, del piede
79.37.99 ↔	Riduzione aperta di frattura di tarso e metatarso, con fissazione interna, altro	86.85.70 ↔	Correzione di polisindattilia mediante fusione di elementi doppi, della mano
81.49.30 ↔	Perforazione subcondrale con inserzione di impianto acellulare, articolazione talocrurale, per via artroscopica	86.85.80 ↔	Correzione di polisindattilia mediante fusione di elementi doppi, del piede
81.49.31 ↔	Perforazione subcondrale con inserzione di impianto acellulare, articolazione subtalare, per via artroscopica		

Procedura I20-12

00.9C.21 ‡↔	Interventi multipli in un solo tempo operatorio su 2 raggi metatarsali e digitali	00.9C.23 ‡↔	Interventi multipli in un solo tempo operatorio su 4 raggi metatarsali e digitali
00.9C.22 ‡↔	Interventi multipli in un solo tempo operatorio su 3 raggi metatarsali e digitali	00.9C.24 ‡↔	Interventi multipli in un solo tempo operatorio su 5 e più raggi metatarsali e digitali

Procedura I20-13

79.37.00 ↔	Riduzione aperta di frattura di tarso e metatarso, con fissazione interna, NAS	79.88.20 ↔	Riduzione aperta di lussazione metatarso-falangea
79.37.10 ↔	Riduzione aperta di frattura del calcagno e del talo, con fissazione interna con placca	79.88.99 ↔	Riduzione aperta di lussazione del piede e delle dita del piede, altro
79.37.11 ↔	Riduzione aperta di frattura del calcagno e del talo, con altra fissazione interna	81.11 ↔	Fusione della caviglia
79.37.20 ↔	Riduzione aperta di frattura pluriframmentaria di altre ossa tarsali, con fissazione interna con placca	81.12.10 ↔	Artrodesi dell'articolazione talocrurale e subtalare
79.37.21 ↔	Riduzione aperta di frattura pluriframmentaria di altre ossa tarsali, con altra fissazione interna	81.12.11 ↔	Artrodesi dell'articolazione talocrurale, subtalare e di Chopart
79.37.30 ↔	Riduzione aperta di frattura pluriframmentaria del metatarso, con fissazione interna	81.12.12 ↔	Artrodesi dell'articolazione subtalare, due camere articolari
79.37.40 ↔	Riduzione aperta di frattura semplice di altre ossa tarsali e metatarsali, con fissazione interna	81.12.13 ↔	Artrodesi dell'articolazione subtalare, tre camere articolari
79.37.99 ↔	Riduzione aperta di frattura di tarso e metatarso, con fissazione interna, altro	81.12.99 ↔	Artrodesi triplice, altro
79.88.00 ↔	Riduzione aperta di lussazione del piede e delle dita del piede, NAS	84.25 ↔	Reimpianto di dito del piede
79.88.10 ↔	Riduzione aperta di lussazione falango-falangea del piede	84.26 ↔	Reimpianto del piede
		86.85.30 ↔	Separazione di sindattilia completa con plastica di avanzamento, plastica apicale o ricostruzione dei legamenti collaterali, della mano
		86.85.40 ↔	Separazione di sindattilia completa con plastica di avanzamento, plastica apicale o ricostruzione dei legamenti collaterali, del piede

- 86.85.50 ↔ Asportazione di strutture doppie in caso di sindattilia o polidattilia con ricostruzione articolare, della mano
- 86.85.60 ↔ Asportazione di strutture doppie in caso di sindattilia o polidattilia con ricostruzione articolare, del piede
- 86.85.70 ↔ Correzione di polisindattilia mediante fusione di elementi doppi, della mano
- 86.85.80 ↔ Correzione di polisindattilia mediante fusione di elementi doppi, del piede

Procedura I20-14

- 81.56 ↔ Sostituzione totale della tibiotarsica
- 81.59.11 ↔ Revisione e sostituzione di endoprotesi della caviglia

Procedura I20-15

- 00.9A.61 ‡↔ Utilizzo di impianti personalizzati fabbricati prima dell'intervento sulla base di ricostruzioni tridimensionali di immagini
- 00.9A.62 ‡↔ Utilizzo di impianti personalizzati adattati prima dell'intervento sulla base di ricostruzioni tridimensionali di immagini
- 00.9A.63 ‡↔ Utilizzo di modelli personalizzati fabbricati prima dell'intervento sulla base di ricostruzioni tridimensionali di immagini per navigazione (comprende: incisione, trapanazione, posizionamento)
- 00.9A.64 ‡↔ Utilizzo di impianti personalizzati predisposti prima dell'intervento tramite immagini 3D nonché stampanti 3D

Procedura I20-16

- 78.08.11 ↔ Innesto osseo del tarso e del metatarso, con peduncolo vascolare senza anastomosi microvascolare
- 78.08.13 ↔ Innesto osteocondrale del tarso e del metatarso, autogeno e allogenico
- 78.09.11 ↔ Innesto osseo di falangi delle mani, con peduncolo vascolare senza anastomosi microvascolare
- 78.09.13 ↔ Innesto osteocondrale di falangi delle mani, autogeno e allogenico
- 78.09.41 ↔ Innesto osseo di falangi dei piedi, con peduncolo vascolare senza anastomosi microvascolare
- 78.09.42 ↔ Innesto osteocondrale di falangi dei piedi, autogeno e allogenico
- 78.09.91 ↔ Innesto osseo di altre ossa specificate, escluse quelle facciali, con peduncolo vascolare senza anastomosi microvascolare

Procedura I20-17

- 81.57.11 ↔ Sostituzione dell'articolazione del piede e delle dita del piede, Endoprotesi dell'avampiede o delle dita del piede
- 81.59.13 ↔ Revisione e sostituzione di endoprotesi dell'avampiede e delle dita dei piedi

Procedura I20-18

- 77.38.00 ↔ Altra sezione del tarso e metatarso, NAS
- 77.38.10 ↔ Osteotomia rotativa del tarso
- 77.38.11 ↔ Corticotomia per osteogenesi distrattiva del tarso
- 77.38.12 ↔ Osteotomia complessa (pluridimensionale) (con correzione assiale) del tarso
- 77.38.19 ↔ Altra sezione del tarso
- 77.38.29 ↔ Altra sezione del metatarso
- 77.38.99 ↔ Altra sezione del tarso e metatarso, altro
- 77.51 ↔ Correzione di alluce valgo e rigido con asportazione di esostosi, correzione dei tessuti molli e osteotomia del primo metatarso
- 77.52 ↔ Correzione di alluce valgo e rigido con asportazione di esostosi, correzione dei tessuti molli e artrodesi
- 77.53 ↔ Correzione di alluce valgo e rigido con altra asportazione di esostosi e correzione dei tessuti molli
- 77.54 ↔ Asportazione o correzione con osteotomia del quinto metatarso
- 77.56 ↔ Riparazione di dito del piede a martello
- 77.57 ↔ Riparazione di dito del piede ad artiglio
- 77.58 ↔ Altra asportazione, fusione (artrodesi) o riparazione di dita del piede
- 77.5A ↔ Altra asportazione di esostosi per alluce valgo e rigido
- 78.39.30 ↔ Allungamento di falangi dei piedi
- 79.38 ↔ Riduzione aperta di frattura delle falangi del piede, con fissazione interna
- 80.18.00 ↔ Altra artrotomia del piede e delle dita del piede, NAS
- 80.18.10 ↔ Artrotomia artroscopica del piede e delle dita del piede, lavaggio articolare con drenaggio
- 80.18.11 ↔ Artrotomia artroscopica del piede e delle dita del piede, asportazione di corpo libero intra-articolare
- 80.18.12 ↔ Artrotomia artroscopica del piede e delle dita del piede, impianto o rimozione di sistema di somministrazione farmacologica
- 80.18.20 ↔ Artrotomia del piede e delle dita del piede, lavaggio articolare con drenaggio
- 80.18.21 ↔ Artrotomia del piede e delle dita del piede, asportazione di corpo libero intra-articolare
- 80.18.99 ↔ Altra artrotomia del piede e delle dita del piede, altro
- 80.88.00 ↔ Altra asportazione o distruzione locale di lesione dell'articolazione del piede e delle dita del piede, NAS
- 80.88.10 ↔ Asportazione o distruzione locale di lesione dell'articolazione del piede e delle dita del piede per via artroscopica
- 80.88.20 ↔ Sbrigliamento dell'articolazione metatarso-falangea
- 80.88.21 ↔ Asportazione di cisti dell'articolazione metatarso-falangea

80.88.29 ↔	Altra asportazione o distruzione locale di lesione metatarso-falangea	81.57.00 ↔	Sostituzione dell'articolazione del piede e delle dita del piede, NAS
80.88.30 ↔	Sbrigliamento dell'articolazione interfalangea del piede	81.57.10 ↔	Sostituzione dell'articolazione del piede e delle dita del piede, Endoprotesi del tarso
80.88.40 ↔	Sbrigliamento di altre articolazioni del piede	81.57.11 ↔	Sostituzione dell'articolazione del piede e delle dita del piede, Endoprotesi dell'avampiede o delle dita del piede
80.88.50 ↔	Asportazione di cisti di altre articolazioni del piede e delle dita del piede	81.57.99 ↔	Sostituzione dell'articolazione del piede e delle dita del piede, altro
80.88.59 ↔	Altra asportazione o distruzione locale di lesione di altre articolazioni del piede e delle dita del piede		
80.88.99 ↔	Altra asportazione o distruzione locale di lesione dell'articolazione del piede e delle dita del piede, altro		

Diagnosi I20-2

G80.0	Paralisi cerebrale con quadriplegia spastica	G80.4	Paralisi cerebrale atassica
G80.1	Paralisi cerebrale con diplegia spastica	G80.8	Altra paralisi cerebrale infantile
G80.2	Paralisi cerebrale infantile con emiplegia spastica	G80.9	Paralisi cerebrale infantile non specificata
G80.3	Paralisi cerebrale discinetica		

Diagnosi I20-3

G80.0	Paralisi cerebrale con quadriplegia spastica	M07.50	Artrite in colite ulcerosa {K51.-}: Localizzazioni multiple
G80.1	Paralisi cerebrale con diplegia spastica	M07.57	Artrite in colite ulcerosa {K51.-}: Caviglia e piede
G80.2	Paralisi cerebrale infantile con emiplegia spastica	M07.60	Altre artropatie enteropatiche: Localizzazioni multiple
G80.3	Paralisi cerebrale discinetica	M07.67	Altre artropatie enteropatiche: Caviglia e piede
G80.4	Paralisi cerebrale atassica	M08.00	Poliartrite cronica giovanile, tipo adulto: Localizzazioni multiple
G80.8	Altra paralisi cerebrale infantile	M08.07	Poliartrite cronica giovanile, tipo adulto: Caviglia e piede
G80.9	Paralisi cerebrale infantile non specificata	M08.10	Spondilite anchilosante giovanile: Localizzazioni multiple
M05.00	Sindrome di Felty: Localizzazioni multiple	M08.17	Spondilite anchilosante giovanile: Caviglia e piede
M05.07	Sindrome di Felty: Caviglia e piede	M08.20	Artrite giovanile con esordio sistemico: Localizzazioni multiple
M05.30	Artrite reumatoide con interessamento di altri organi e apparati: Localizzazioni multiple	M08.27	Artrite giovanile con esordio sistemico: Caviglia e piede
M05.37	Artrite reumatoide con interessamento di altri organi e apparati: Caviglia e piede	M08.3	Artrite cronica giovanile (sieronegativa), forma poliarticolare
M05.80	Altra artrite reumatoide sieropositiva: Localizzazioni multiple	M08.40	Artrite cronica giovanile (sieronegativa), forma pauciarticolare: Localizzazioni multiple
M05.87	Altra artrite reumatoide sieropositiva: Caviglia e piede	M08.47	Artrite cronica giovanile (sieronegativa), forma pauciarticolare: Caviglia e piede
M05.90	Artrite reumatoide sieropositiva non specificata: Localizzazioni multiple	M08.80	Altra artrite giovanile: Localizzazioni multiple
M05.97	Artrite reumatoide sieropositiva non specificata: Caviglia e piede	M08.87	Altra artrite giovanile: Caviglia e piede
M06.00	Artrite reumatoide sieronegativa: Localizzazioni multiple	M08.90	Artrite giovanile non specificata: Localizzazioni multiple
M06.07	Artrite reumatoide sieronegativa: Caviglia e piede	M08.97	Artrite giovanile non specificata: Caviglia e piede
M06.10	Morbo di Still dell'adulto: Localizzazioni multiple	M09.00	Artrite giovanile in psoriasi {L40.5}: Localizzazioni multiple
M06.17	Morbo di Still dell'adulto: Caviglia e piede	M09.07	Artrite giovanile in psoriasi {L40.5}: Caviglia e piede
M06.40	Poliartropatia infiammatoria: Localizzazioni multiple	M09.10	Artrite giovanile in morbo di Crohn [enterite regionale] {K50.-}: Localizzazioni multiple
M06.47	Poliartropatia infiammatoria: Caviglia e piede	M09.17	Artrite giovanile in morbo di Crohn [enterite regionale] {K50.-}: Caviglia e piede
M06.80	Altra artrite reumatoide specificata: Localizzazioni multiple	M09.20	Artrite giovanile in colite ulcerosa {K51.-}: Localizzazioni multiple
M06.87	Altra artrite reumatoide specificata: Caviglia e piede	M09.27	Artrite giovanile in colite ulcerosa {K51.-}: Caviglia e piede
M06.90	Artrite reumatoide non specificata: Localizzazioni multiple	M09.80	Artrite giovanile in altre malattie classificate altrove: Localizzazioni multiple
M06.97	Artrite reumatoide non specificata: Caviglia e piede	M09.87	Artrite giovanile in altre malattie classificate altrove: Caviglia e piede
M07.00	Artropatia psoriatica interfalangea distale {L40.5}: Localizzazioni multiple	M96.0	Pseudoartrosi dopo fusione o artrodesi
M07.07	Artropatia psoriatica interfalangea distale {L40.5}: Caviglia e piede	S01.83	Ferita aperta (qualsiasi parte della testa) in collegamento con traumatismo intracranico
M07.10	Artrite mutilante {L40.5}: Localizzazioni multiple		
M07.17	Artrite mutilante {L40.5}: Caviglia e piede		
M07.30	Altre artropatie psoriasiche {L40.5}: Localizzazioni multiple		
M07.37	Altre artropatie psoriasiche {L40.5}: Caviglia e piede		
M07.40	Artrite in morbo di Crohn [enterite regionale] {K50.-}: Localizzazioni multiple		
M07.47	Artrite in morbo di Crohn [enterite regionale] {K50.-}: Caviglia e piede		

S01.86	Danno ai tessuti molli di terzo grado su frattura o lussazione chiusa della testa	S41.89	Danno ai tessuti molli di terzo grado su frattura o lussazione aperta del braccio
S01.88	Danno ai tessuti molli di secondo grado su frattura o lussazione aperta della testa	S51.86	Danno ai tessuti molli di terzo grado su frattura o lussazione chiusa dell'avambraccio
S01.89	Danno ai tessuti molli di terzo grado su frattura o lussazione aperta della testa	S51.88	Danno ai tessuti molli di secondo grado su frattura o lussazione aperta dell'avambraccio
S11.86	Danno ai tessuti molli di terzo grado su frattura o lussazione chiusa del collo	S51.89	Danno ai tessuti molli di terzo grado su frattura o lussazione aperta dell'avambraccio
S11.88	Danno ai tessuti molli di secondo grado su frattura o lussazione aperta del collo	S61.86	Danno ai tessuti molli di terzo grado su frattura o lussazione chiusa del polso e della mano
S11.89	Danno ai tessuti molli di terzo grado su frattura o lussazione aperta del collo	S61.88	Danno ai tessuti molli di secondo grado su frattura o lussazione aperta del polso e della mano
S21.83	Ferita aperta (qualsiasi parte del torace) in collegamento con traumatismo intratoracico	S61.89	Danno ai tessuti molli di terzo grado su frattura o lussazione aperta del polso e della mano
S21.86	Danno ai tessuti molli di terzo grado su frattura o lussazione chiusa del torace	S71.86	Danno ai tessuti molli di terzo grado su frattura o lussazione chiusa dell'anca e della coscia
S21.88	Danno ai tessuti molli di secondo grado su frattura o lussazione aperta del torace	S71.88	Danno ai tessuti molli di secondo grado su frattura o lussazione aperta dell'anca e della coscia
S21.89	Danno ai tessuti molli di terzo grado su frattura o lussazione aperta del torace	S71.89	Danno ai tessuti molli di terzo grado su frattura o lussazione aperta dell'anca e della coscia
S31.83	Ferita aperta (qualsiasi parte dell'addome, dei lombi e della pelvi) in collegamento con traumatismo intraaddominale	S81.86	Danno ai tessuti molli di terzo grado su frattura o lussazione chiusa della gamba
S31.86	Danno ai tessuti molli di terzo grado su frattura o lussazione chiusa della colonna lombare e della pelvi	S81.88	Danno ai tessuti molli di secondo grado su frattura o lussazione aperta della gamba
S31.88	Danno ai tessuti molli di secondo grado su frattura o lussazione aperta della colonna lombare e della pelvi	S81.89	Danno ai tessuti molli di terzo grado su frattura o lussazione aperta della gamba
S31.89	Danno ai tessuti molli di terzo grado su frattura o lussazione aperta della colonna lombare e della pelvi	S91.86	Danno ai tessuti molli di terzo grado su frattura o lussazione chiusa del piede
S41.86	Danno ai tessuti molli di terzo grado su frattura o lussazione chiusa del braccio	S91.88	Danno ai tessuti molli di secondo grado su frattura o lussazione aperta del piede
S41.88	Danno ai tessuti molli di secondo grado su frattura o lussazione aperta del braccio	S91.89	Danno ai tessuti molli di terzo grado su frattura o lussazione aperta del piede

Diagnosi I20-4

M00.07	Artrite e poliartrite stafilococcica: Caviglia e piede	M86.17	Altra osteomielite acuta: Caviglia e piede
M00.17	Artrite e poliartrite pneumococcica: Caviglia e piede	M86.27	Osteomielite subacuta: Caviglia e piede
M00.27	Altre artriti e poliartriti streptococciche: Caviglia e piede	M86.37	Osteomielite cronica multifocale: Caviglia e piede
M00.87	Artrite e poliartrite da altri batteri specificati: Caviglia e piede	M86.47	Osteomielite cronica con fistola: Caviglia e piede
M00.97	Artrite piogenica non specificata: Caviglia e piede	M86.57	Altra osteomielite cronica ematogena: Caviglia e piede
M86.00	Osteomielite acuta ematogena: Localizzazioni multiple	M86.67	Altra osteomielite cronica: Caviglia e piede
		M86.87	Altra osteomielite: Caviglia e piede
		M86.97	Osteomielite non specificata: Caviglia e piede

Diagnosi I20-5

S01.83	Ferita aperta (qualsiasi parte della testa) in collegamento con traumatismo intracranico	S21.89	Danno ai tessuti molli di terzo grado su frattura o lussazione aperta del torace
S01.86	Danno ai tessuti molli di terzo grado su frattura o lussazione chiusa della testa	S31.83	Ferita aperta (qualsiasi parte dell'addome, dei lombi e della pelvi) in collegamento con traumatismo intraaddominale
S01.88	Danno ai tessuti molli di secondo grado su frattura o lussazione aperta della testa	S31.86	Danno ai tessuti molli di terzo grado su frattura o lussazione chiusa della colonna lombare e della pelvi
S01.89	Danno ai tessuti molli di terzo grado su frattura o lussazione aperta della testa	S31.88	Danno ai tessuti molli di secondo grado su frattura o lussazione aperta della colonna lombare e della pelvi
S11.86	Danno ai tessuti molli di terzo grado su frattura o lussazione chiusa del collo	S31.89	Danno ai tessuti molli di terzo grado su frattura o lussazione aperta della colonna lombare e della pelvi
S11.88	Danno ai tessuti molli di secondo grado su frattura o lussazione aperta del collo	S41.86	Danno ai tessuti molli di terzo grado su frattura o lussazione chiusa del braccio
S11.89	Danno ai tessuti molli di terzo grado su frattura o lussazione aperta del collo	S41.88	Danno ai tessuti molli di secondo grado su frattura o lussazione aperta del braccio
S21.83	Ferita aperta (qualsiasi parte del torace) in collegamento con traumatismo intratoracico	S41.89	Danno ai tessuti molli di terzo grado su frattura o lussazione aperta del braccio
S21.86	Danno ai tessuti molli di terzo grado su frattura o lussazione chiusa del torace	S51.86	Danno ai tessuti molli di terzo grado su frattura o lussazione chiusa dell'avambraccio
S21.88	Danno ai tessuti molli di secondo grado su frattura o lussazione aperta del torace	S51.88	Danno ai tessuti molli di secondo grado su frattura o lussazione aperta dell'avambraccio

S51.89	Danno ai tessuti molli di terzo grado su frattura o lussazione aperta dell'avambraccio	S81.86	Danno ai tessuti molli di terzo grado su frattura o lussazione chiusa della gamba
S61.86	Danno ai tessuti molli di terzo grado su frattura o lussazione chiusa del polso e della mano	S81.88	Danno ai tessuti molli di secondo grado su frattura o lussazione aperta della gamba
S61.88	Danno ai tessuti molli di secondo grado su frattura o lussazione aperta del polso e della mano	S81.89	Danno ai tessuti molli di terzo grado su frattura o lussazione aperta della gamba
S61.89	Danno ai tessuti molli di terzo grado su frattura o lussazione aperta del polso e della mano	S91.86	Danno ai tessuti molli di terzo grado su frattura o lussazione chiusa del piede
S71.86	Danno ai tessuti molli di terzo grado su frattura o lussazione chiusa dell'anca e della coscia	S91.88	Danno ai tessuti molli di secondo grado su frattura o lussazione aperta del piede
S71.88	Danno ai tessuti molli di secondo grado su frattura o lussazione aperta dell'anca e della coscia	S91.89	Danno ai tessuti molli di terzo grado su frattura o lussazione aperta del piede
S71.89	Danno ai tessuti molli di terzo grado su frattura o lussazione aperta dell'anca e della coscia		

Diagnosi I20-6

S92.0 Frattura del calcagno

Diagnosi I20-7

M05.00	Sindrome di Felty: Localizzazioni multiple	M06.00	Artrite reumatoide sieronegativa: Localizzazioni multiple
M05.07	Sindrome di Felty: Caviglia e piede	M06.07	Artrite reumatoide sieronegativa: Caviglia e piede
M05.10	Malattia polmonare reumatoide {J99.0}: Localizzazioni multiple	M06.10	Morbo di Still dell'adulto: Localizzazioni multiple
M05.17	Malattia polmonare reumatoide {J99.0}: Caviglia e piede	M06.17	Morbo di Still dell'adulto: Caviglia e piede
M05.20	Vascolite reumatoide: Localizzazioni multiple	M06.20	Borsite reumatoide: Localizzazioni multiple
M05.27	Vascolite reumatoide: Caviglia e piede	M06.27	Borsite reumatoide: Caviglia e piede
M05.30	Artrite reumatoide con interessamento di altri organi e apparati: Localizzazioni multiple	M06.30	Nodulo reumatoide: Localizzazioni multiple
M05.37	Artrite reumatoide con interessamento di altri organi e apparati: Caviglia e piede	M06.37	Nodulo reumatoide: Caviglia e piede
M05.80	Altra artrite reumatoide sieropositiva: Localizzazioni multiple	M06.40	Poliartropatia infiammatoria: Localizzazioni multiple
M05.87	Altra artrite reumatoide sieropositiva: Caviglia e piede	M06.47	Poliartropatia infiammatoria: Caviglia e piede
M05.90	Artrite reumatoide sieropositiva non specificata: Localizzazioni multiple	M06.80	Altra artrite reumatoide specificata: Localizzazioni multiple
M05.97	Artrite reumatoide sieropositiva non specificata: Caviglia e piede	M06.87	Altra artrite reumatoide specificata: Caviglia e piede
		M06.90	Artrite reumatoide non specificata: Localizzazioni multiple
		M06.97	Artrite reumatoide non specificata: Caviglia e piede

Procedura I20-8

81.28 ↔ Fusione interfalangea

Procedura I20-9

04.44 ↔	Liberazione del tunnel tarsale	77.18.21 ↔	Altra incisione del calcagno senza sezione, Esplorazione e trapanazione
77.08.00 ↔	Sequestrectomia del tarso e del metatarso, NAS	77.18.22 ↔	Altra incisione del calcagno senza sezione, Rimozione di corpo estraneo
77.08.10 ↔	Sequestrectomia del tarso e del metatarso, senza impianto di sistema di somministrazione farmacologica	77.18.23 ↔	Altra incisione del calcagno senza sezione, Impianto e rimozione di sistema di somministrazione farmacologica
77.08.11 ↔	Sequestrectomia del tarso e del metatarso, con impianto di sistema di somministrazione farmacologica	77.18.24 ↔	Altra incisione del calcagno senza sezione, Drenaggio
77.08.99 ↔	Sequestrectomia del tarso e del metatarso, altro	77.18.29 ↔	Altra incisione del calcagno senza sezione, altro
77.18.10 ↔	Altra incisione del talo senza sezione, NAS	77.18.30 ↔	Altra incisione di altre ossa del tarso senza sezione, NAS
77.18.11 ↔	Altra incisione del talo senza sezione, Esplorazione e trapanazione	77.18.31 ↔	Altra incisione di altre ossa del tarso senza sezione, Esplorazione e trapanazione
77.18.12 ↔	Altra incisione del talo senza sezione, Rimozione di corpo estraneo	77.18.32 ↔	Altra incisione di altre ossa del tarso senza sezione, Rimozione di corpo estraneo
77.18.13 ↔	Altra incisione del talo senza sezione, Impianto e rimozione di sistema di somministrazione farmacologica	77.18.33 ↔	Altra incisione di altre ossa del tarso senza sezione, Impianto e rimozione di sistema di somministrazione farmacologica
77.18.14 ↔	Altra incisione del talo senza sezione, Drenaggio	77.18.34 ↔	Altra incisione di altre ossa del tarso senza sezione, Drenaggio
77.18.19 ↔	Altra incisione del talo senza sezione, altro		
77.18.20 ↔	Altra incisione del calcagno senza sezione, NAS		

77.18.39 ↔	Altra incisione di altre ossa del tarso senza sezione, altro	77.68.21 ↔	Sbrigliamento del metatarso
77.18.40 ↔	Altra incisione del metatarso senza sezione, NAS	77.68.99 ↔	Asportazione e distruzione locale di lesione o tessuto di tarso e metatarso, altro
77.18.41 ↔	Altra incisione del metatarso senza sezione, Esplorazione e trapanazione	77.69.13 ↔	Asportazione e distruzione locale di lesione o tessuto delle falangi dei piedi
77.18.42 ↔	Altra incisione del metatarso senza sezione, Rimozione di corpo estraneo	77.69.23 ↔	Sbrigliamento di falangi dei piedi
77.18.43 ↔	Altra incisione del metatarso senza sezione, Impianto e rimozione di sistema di somministrazione farmacologica	77.88 ↔	Altra ostectomia parziale del tarso e del metatarso
77.18.44 ↔	Altra incisione del metatarso senza sezione, Drenaggio	77.89.40 ↔	Altra ostectomia parziale di falangi dei piedi
77.18.49 ↔	Altra incisione del metatarso senza sezione, altro	77.98.00 ↔	Ostectomia totale del tarso e del metatarso, NAS
77.18.99 ↔	Altra incisione di tarso e metatarso senza sezione, altro	77.98.00 ↔	Ostectomia totale del tarso e del metatarso, NAS
77.28.00 ↔	Osteotomia cuneiforme del tarso e metatarso, NAS	77.98.10 ↔	Ostectomia totale del tarso
77.28.00 ↔	Osteotomia cuneiforme del tarso e metatarso, NAS	77.98.10 ↔	Ostectomia totale del tarso
77.28.10 ↔	Osteotomia cuneiforme del talo	77.98.11 ↔	Ostectomia totale del metatarso
77.28.10 ↔	Osteotomia cuneiforme del talo	77.98.11 ↔	Ostectomia totale del metatarso
77.28.20 ↔	Osteotomia cuneiforme del calcagno	77.98.99 ↔	Ostectomia totale del tarso e del metatarso, altro
77.28.20 ↔	Osteotomia cuneiforme del calcagno	77.98.99 ↔	Ostectomia totale del tarso e del metatarso, altro
77.28.30 ↔	Osteotomia cuneiforme di altre ossa tarsali	77.99.40 ↔	Ostectomia totale di falangi dei piedi
77.28.30 ↔	Osteotomia cuneiforme di altre ossa tarsali	78.08.11 ↔	Innesto osseo del tarso e del metatarso, con peduncolo vascolare senza anastomosi microvascolare
77.28.40 ↔	Osteotomia cuneiforme del metatarso	78.08.13 ↔	Innesto osteocondrale del tarso e del metatarso, autogeno e allogenico
77.28.40 ↔	Osteotomia cuneiforme del metatarso	78.09.41 ↔	Innesto osseo di falangi dei piedi, con peduncolo vascolare senza anastomosi microvascolare
77.28.99 ↔	Osteotomia cuneiforme del tarso e metatarso, altro	78.09.42 ↔	Innesto osteocondrale di falangi dei piedi, autogeno e allogenico
77.28.99 ↔	Osteotomia cuneiforme del tarso e metatarso, altro	78.18.10 ↔	Riduzione chiusa di frattura del calcagno con fissatore esterno
77.29.40 ↔	Osteotomia cuneiforme di falangi dei piedi	78.18.11 ↔	Riduzione chiusa di frattura di altre ossa tarsali e metatarsali con fissatore esterno
77.38.00 ↔	Altra sezione del tarso e metatarso, NAS	78.18.12 ↔	Riduzione aperta di frattura semplice di altre ossa tarsali e metatarsali con fissatore esterno
77.38.00 ↔	Altra sezione del tarso e metatarso, NAS	78.18.13 ↔	Riduzione aperta di frattura del calcagno e del talo con fissatore esterno
77.38.10 ↔	Osteotomia rotativa del tarso	78.18.14 ↔	Riduzione aperta di frattura pluriframmentaria di altre ossa tarsali con fissatore esterno
77.38.10 ↔	Osteotomia rotativa del tarso	78.18.15 ↔	Riduzione aperta di frattura pluriframmentaria del metatarso con fissatore esterno
77.38.11 ↔	Corticotomia per osteogenesi distrattiva del tarso	78.18.99 ↔	Applicazione di fissatore esterno di tarso e metatarso (Incl. Riduzione di frattura), altro
77.38.11 ↔	Corticotomia per osteogenesi distrattiva del tarso	78.19.30 ↔	Riduzione chiusa di frattura di falangi dei piedi con fissatore esterno
77.38.12 ↔	Osteotomia complessa (pluridimensionale) (con correzione assiale) del tarso	78.19.31 ↔	Riduzione aperta di frattura di falangi dei piedi con fissatore esterno
77.38.12 ↔	Osteotomia complessa (pluridimensionale) (con correzione assiale) del tarso	78.28.00 ↔	Accorciamento di tarso e metatarso, NAS
77.38.19 ↔	Altra sezione del tarso	78.28.00 ↔	Accorciamento di tarso e metatarso, NAS
77.38.19 ↔	Altra sezione del tarso	78.28.10 ↔	Epifisiodesi temporanea di tarso e metatarso
77.38.29 ↔	Altra sezione del metatarso	78.28.10 ↔	Epifisiodesi temporanea di tarso e metatarso
77.38.29 ↔	Altra sezione del metatarso	78.28.11 ↔	Epifisiodesi permanente di tarso e metatarso
77.38.99 ↔	Altra sezione del tarso e metatarso, altro	78.28.11 ↔	Epifisiodesi permanente di tarso e metatarso
77.38.99 ↔	Altra sezione del tarso e metatarso, altro	78.28.12 ↔	Epifisiolisi terapeutica di tarso e metatarso
77.39.40 ↔	Osteotomia correttiva di falangi dei piedi	78.28.12 ↔	Epifisiolisi terapeutica di tarso e metatarso
77.48.00 ↔	Biopsia del tarso e metatarso, NAS	78.28.20 ↔	Altro accorciamento del calcagno
77.48.20 ↔	Biopsia del tarso e metatarso, Biopsia a cielo aperto	78.28.20 ↔	Altro accorciamento del calcagno
77.48.99 ↔	Biopsia del tarso e metatarso, altro	78.28.21 ↔	Altro accorciamento di altre ossa tarsali
77.51 ↔	Correzione di alluce valgo e rigido con asportazione di esostosi, correzione dei tessuti molli e osteotomia del primo metatarso	78.28.21 ↔	Altro accorciamento di altre ossa tarsali
77.52 ↔	Correzione di alluce valgo e rigido con asportazione di esostosi, correzione dei tessuti molli e artrodesi	78.28.22 ↔	Altro accorciamento del metatarso
77.53 ↔	Correzione di alluce valgo e rigido con altra asportazione di esostosi e correzione dei tessuti molli	78.28.22 ↔	Altro accorciamento del metatarso
77.54 ↔	Asportazione o correzione con osteotomia del quinto metatarso	78.28.99 ↔	Accorciamento di tarso e metatarso, altro
77.56 ↔	Riparazione di dito del piede a martello	78.28.99 ↔	Accorciamento di tarso e metatarso, altro
77.57 ↔	Riparazione di dito del piede ad artiglio	78.29.40 ↔	Epifisiodesi temporanea di falangi dei piedi
77.58 ↔	Altra asportazione, fusione (artrodesi) o riparazione di dita del piede	78.29.41 ↔	Epifisiodesi permanente di falangi dei piedi
77.5A ↔	Altra asportazione di esostosi per alluce valgo e rigido	78.29.42 ↔	Epifisiolisi terapeutica di falangi dei piedi
77.68.00 ↔	Asportazione e distruzione locale di lesione o tessuto di tarso e metatarso, NAS	78.29.49 ↔	Altro accorciamento di falangi dei piedi
77.68.10 ↔	Asportazione e distruzione locale di lesione o tessuto del tarso	78.38.00 ↔	Allungamento di tarso e metatarso, NAS
77.68.11 ↔	Asportazione e distruzione locale di lesione o tessuto del metatarso	78.38.00 ↔	Allungamento di tarso e metatarso, NAS
77.68.20 ↔	Sbrigliamento del tarso	78.38.10 ↔	Allungamento del calcagno
		78.38.10 ↔	Allungamento del calcagno
		78.38.19 ↔	Allungamento di altre ossa tarsali
		78.38.19 ↔	Allungamento di altre ossa tarsali
		78.38.20 ↔	Allungamento del metatarso

78.38.20 ↔	Allungamento del metatarso	79.37.21 ↔	Riduzione aperta di frattura pluriframmentaria di altre ossa tarsali, con altra fissazione interna
78.38.99 ↔	Allungamento di tarso e metatarso, altro	79.37.30 ↔	Riduzione aperta di frattura pluriframmentaria del metatarso, con fissazione interna
78.38.99 ↔	Allungamento di tarso e metatarso, altro	79.37.40 ↔	Riduzione aperta di frattura semplice di altre ossa tarsali e metatarsali, con fissazione interna
78.39.30 ↔	Allungamento di falangi dei piedi	79.37.99 ↔	Riduzione aperta di frattura di tarso e metatarso, con fissazione interna, altro
78.39.30 ↔	Allungamento di falangi dei piedi	79.38 ↔	Riduzione aperta di frattura delle falangi del piede, con fissazione interna
78.48 ↔	Altri interventi di riparazione o plastica su tarso e metatarso	79.67 ↔	Sbrigliamento di frattura esposta di tarso e metatarso
78.49.13 ↔	Altri interventi di riparazione o plastica su falangi dei piedi	79.68 ↔	Sbrigliamento di frattura esposta delle falangi del piede
78.58.00 ↔	Fissazione interna di tarso e metatarso senza riduzione di frattura, NAS	79.87.10 ↔	Riduzione aperta di lussazione tibio-tarsale
78.58.10 ↔	Revisione senza sostituzione di materiale di osteosintesi di tarso e metatarso	79.87.20 ↔	Riduzione aperta di lussazione talo-calcaneare
78.58.99 ↔	Fissazione interna di tarso e metatarso senza riduzione di frattura, altro	79.87.99 ↔	Riduzione aperta di lussazione della caviglia, altro
78.59.40 ↔	Revisione senza sostituzione di materiale di osteosintesi di falangi dei piedi	79.88.00 ↔	Riduzione aperta di lussazione del piede e delle dita del piede, NAS
78.98 ↔	Inserzione di stimolatore di crescita sul tarso e metatarso	79.88.10 ↔	Riduzione aperta di lussazione falango-falangea del piede
79.17.00 ↔	Riduzione chiusa di frattura del tarso e metatarso, con fissazione interna, NAS	79.88.20 ↔	Riduzione aperta di lussazione metatarso-falangea
79.17.00 ↔	Riduzione chiusa di frattura del tarso e metatarso, con fissazione interna, NAS	79.88.99 ↔	Riduzione aperta di lussazione del piede e delle dita del piede, altro
79.17.10 ↔	Riduzione chiusa di frattura del calcagno, con fissazione interna con placca a stabilità angolare	79.B7 ↔	Riduzione assistita artroscopicamente di frattura della caviglia
79.17.10 ↔	Riduzione chiusa di frattura del calcagno, con fissazione interna con placca a stabilità angolare	80.18.00 ↔	Altra artrotomia del piede e delle dita del piede, NAS
79.17.11 ↔	Riduzione chiusa di frattura del calcagno mediante fissazione interna con tecnica mini-invasiva con palloncino	80.18.10 ↔	Artrotomia artroscopica del piede e delle dita del piede, lavaggio articolare con drenaggio
79.17.11 ↔	Riduzione chiusa di frattura del calcagno mediante fissazione interna con tecnica mini-invasiva con palloncino	80.18.11 ↔	Artrotomia artroscopica del piede e delle dita del piede, asportazione di corpo libero intra-articolare
79.17.19 ↔	Riduzione chiusa di frattura del calcagno, con altra fissazione interna (es. vite, placca, filo)	80.18.12 ↔	Artrotomia artroscopica del piede e delle dita del piede, impianto o rimozione di sistema di somministrazione farmacologica
79.17.19 ↔	Riduzione chiusa di frattura del calcagno, con altra fissazione interna (es. vite, placca, filo)	80.18.20 ↔	Artrotomia del piede e delle dita del piede, lavaggio articolare con drenaggio
79.17.29 ↔	Riduzione chiusa di altre ossa tarsali e metatarsali, con fissazione interna (es. vite, placca (con stabilità angolare), filo)	80.18.21 ↔	Artrotomia del piede e delle dita del piede, asportazione di corpo libero intra-articolare
79.17.29 ↔	Riduzione chiusa di altre ossa tarsali e metatarsali, con fissazione interna (es. vite, placca (con stabilità angolare), filo)	80.18.99 ↔	Altra artrotomia del piede e delle dita del piede, altro
79.17.99 ↔	Riduzione chiusa di frattura del tarso e metatarso, con fissazione interna, altro	80.27 ↔	Artroscopia della caviglia
79.17.99 ↔	Riduzione chiusa di frattura del tarso e metatarso, con fissazione interna, altro	80.28 ↔	Artroscopia del piede e delle dita del piede
79.18 ↔	Riduzione chiusa di frattura delle falangi del piede, con fissazione interna	80.37.20 ↔	Biopsia artroscopica delle strutture articolari della caviglia
79.27.00 ↔	Riduzione aperta di frattura del tarso e metatarso, senza fissazione interna, NAS	80.38.00 ↔	Biopsia delle strutture articolari del piede e delle dita del piede, NAS
79.27.10 ↔	Riduzione aperta di frattura di talo e calcagno, senza fissazione interna	80.38.20 ↔	Biopsia artroscopica delle strutture articolari del piede e delle dita del piede
79.27.11 ↔	Riduzione aperta di frattura semplice di altre ossa tarsali e metatarsali, senza fissazione interna	80.38.30 ↔	Biopsia a cielo aperto delle strutture articolari del piede e delle dita del piede
79.27.12 ↔	Riduzione aperta di frattura pluriframmentaria di altre ossa tarsali e metatarsali, senza fissazione interna	80.38.99 ↔	Biopsia delle strutture articolari del piede e delle dita del piede, altro
79.27.99 ↔	Riduzione aperta di frattura del tarso e metatarso, senza fissazione interna, altro	80.48.00 ↔	Incisione di capsula articolare, legamenti o cartilagine del piede e delle dita del piede, NAS
79.28 ↔	Riduzione aperta di frattura delle falangi del piede, senza fissazione interna	80.48.10 ↔	Incisione di capsula articolare, legamenti o cartilagine, articolazione metatarso-falangea
79.37.00 ↔	Riduzione aperta di frattura di tarso e metatarso, con fissazione interna, NAS	80.48.20 ↔	Incisione di capsula articolare, legamenti o cartilagine, articolazione interfalangea del piede
79.37.10 ↔	Riduzione aperta di frattura del calcagno e del talo, con fissazione interna con placca	80.48.99 ↔	Incisione di capsula articolare, legamenti o cartilagine del piede e delle dita del piede, altro
79.37.11 ↔	Riduzione aperta di frattura del calcagno e del talo, con altra fissazione interna	80.77.10 ↔	Sinoviectomia artroscopica dell'articolazione talocrurale
79.37.20 ↔	Riduzione aperta di frattura pluriframmentaria di altre ossa tarsali, con fissazione interna con placca	80.77.11 ↔	Sinoviectomia artroscopica dell'articolazione subtalare
		80.77.20 ↔	Sinoviectomia a cielo aperto dell'articolazione talocrurale
		80.77.21 ↔	Sinoviectomia a cielo aperto dell'articolazione subtalare
		80.77.99 ↔	Sinoviectomia della caviglia, altro
		80.78.00 ↔	Sinoviectomia del piede e delle dita del piede, NAS
		80.78.10 ↔	Sinoviectomia artroscopica dell'articolazione tarso-metatarsale

80.78.11 ↔	Sinoviectomia artroscopica dell'articolazione metatarso-falangea	81.49.35 ↔	Perforazione subcondrale con inserzione di impianto acellulare, articolazione talocalcaneara, chirurgica a cielo aperto
80.78.19 ↔	Altra sinoviectomia artroscopica del piede e delle dita del piede	81.56 ↔	Sostituzione totale della tibiotarsica
80.78.20 ↔	Sinoviectomia a cielo aperto dell'articolazione tarso-metatarsale	81.57.00 ↔	Sostituzione dell'articolazione del piede e delle dita del piede, NAS
80.78.21 ↔	Sinoviectomia a cielo aperto dell'articolazione metatarso-falangea	81.57.10 ↔	Sostituzione dell'articolazione del piede e delle dita del piede, Endoprotesi del tarso
80.78.29 ↔	Altra sinoviectomia a cielo aperto del piede e delle dita del piede	81.57.11 ↔	Sostituzione dell'articolazione del piede e delle dita del piede, Endoprotesi dell'avampiede o delle dita del piede
80.78.99 ↔	Sinoviectomia del piede e delle dita del piede, altro	81.57.99 ↔	Sostituzione dell'articolazione del piede e delle dita del piede, altro
80.87.10 ↔	Asportazione o distruzione locale di lesione dell'articolazione talocrurale per via artroscopica	81.59.10 ↔	Revisione di sostituzione articolare delle estremità inferiori, senza sostituzione
80.87.20 ↔	Asportazione o distruzione locale di lesione dell'articolazione subtalare per via artroscopica	81.59.11 ↔	Revisione e sostituzione di endoprotesi della caviglia
80.88.00 ↔	Altra asportazione o distruzione locale di lesione dell'articolazione del piede e delle dita del piede, NAS	81.59.12 ↔	Revisione e sostituzione di endoprotesi del tarso
80.88.10 ↔	Asportazione o distruzione locale di lesione dell'articolazione del piede e delle dita del piede per via artroscopica	81.59.13 ↔	Revisione e sostituzione di endoprotesi dell'avampiede e delle dita dei piedi
80.88.20 ↔	Sbrigliamento dell'articolazione metatarso-falangea	81.96.40 ↔	Altra riparazione articolare, Articolazione tibio-fibulare prossimale, NAS
80.88.21 ↔	Asportazione di cisti dell'articolazione metatarso-falangea	81.96.41 ↔	Altra riparazione articolare, Articolazione tibio-fibulare prossimale, Rifissazione di frammento osteocondrale, per via artroscopica
80.88.29 ↔	Altra asportazione o distruzione locale di lesione metatarso-falangea	81.96.42 ↔	Altra riparazione articolare, Articolazione tibio-fibulare prossimale, Rifissazione di frammento osteocondrale, chirurgica a cielo aperto
80.88.30 ↔	Sbrigliamento dell'articolazione interfalangea del piede	81.96.49 ↔	Altra riparazione articolare, Articolazione tibio-fibulare prossimale, altro
80.88.40 ↔	Sbrigliamento di altre articolazioni del piede	81.96.4A ↔	Altra riparazione articolare, Articolazione tibio-fibulare prossimale, Perforazione subcondrale, per via artroscopica
80.88.50 ↔	Asportazione di cisti di altre articolazioni del piede e delle dita del piede	81.96.4B ↔	Altra riparazione articolare, Articolazione tibio-fibulare prossimale, Perforazione subcondrale, chirurgica a cielo aperto
80.88.59 ↔	Altra asportazione o distruzione locale di lesione di altre articolazioni del piede e delle dita del piede	81.96.4C ↔	Altra riparazione articolare, articolazione tibio-fibulare prossimale, perforazione subcondrale con inserzione di impianto acellulare, per via artroscopica
80.88.99 ↔	Altra asportazione o distruzione locale di lesione dell'articolazione del piede e delle dita del piede, altro	81.96.50 ↔	Altra riparazione articolare, Articolazione metatarso-falangea, NAS
80.97.10 ↔	Asportazione artroscopica dell'articolazione talocrurale	81.96.51 ↔	Altra riparazione articolare, Articolazione metatarso-falangea, Rifissazione di frammento osteocondrale, per via artroscopica
80.97.11 ↔	Altra asportazione dell'articolazione talocrurale	81.96.52 ↔	Altra riparazione articolare, Articolazione metatarso-falangea, Rifissazione di frammento osteocondrale, chirurgica a cielo aperto
80.97.20 ↔	Asportazione artroscopica dell'articolazione subtalare	81.96.59 ↔	Altra riparazione articolare, Articolazione metatarso-falangea, altro
80.97.21 ↔	Altra asportazione dell'articolazione subtalare	81.96.5A ↔	Altra riparazione articolare, Articolazione metatarso-falangea, Perforazione subcondrale, per via artroscopica
80.97.30 ↔	Prelievo di cartilagine per innesto dall'articolazione della caviglia	81.96.5B ↔	Altra riparazione articolare, Articolazione metatarso-falangea, Perforazione subcondrale, chirurgica a cielo aperto
80.97.99 ↔	Altra asportazione dell'articolazione della caviglia, altro	81.96.5C ↔	Altra riparazione articolare, Articolazione metatarso-falangea, Perforazione subcondrale con inserzione di impianto acellulare, per via artroscopica
80.98.10 ↔	Asportazione artroscopica dell'articolazione del piede e delle dita del piede	81.96.60 ↔	Altra riparazione articolare, Articolazione interfalangea del piede, NAS
80.98.11 ↔	Altra asportazione dell'articolazione metatarso-falangea	81.96.61 ↔	Altra riparazione articolare, Articolazione interfalangea del piede, Rifissazione di frammento osteocondrale, per via artroscopica
80.98.12 ↔	Altra asportazione di altra articolazione del piede	81.96.62 ↔	Altra riparazione articolare, Articolazione interfalangea del piede, Rifissazione di frammento osteocondrale, chirurgica a cielo aperto
80.98.13 ↔	Altra asportazione dell'articolazione interfalangea del piede	81.96.69 ↔	Altra riparazione articolare, Articolazione interfalangea del piede, altro
80.98.99 ↔	Altra asportazione dell'articolazione del piede e delle dita del piede, altro	81.96.6A ↔	Altra riparazione articolare, Articolazione interfalangea del piede, Perforazione subcondrale, per via artroscopica
81.13 ↔	Fusione sottoastragala		
81.14 ↔	Fusione mediotarsica		
81.15 ↔	Fusione tarsometatarsica		
81.16 ↔	Fusione metatarsofalangea		
81.17 ↔	Altra fusione del piede		
81.18 ↔	Artrorisi di articolazione subtalare		
81.49.30 ↔	Perforazione subcondrale con inserzione di impianto acellulare, articolazione talocrurale, per via artroscopica		
81.49.31 ↔	Perforazione subcondrale con inserzione di impianto acellulare, articolazione subtalare, per via artroscopica		
81.49.34 ↔	Perforazione subcondrale con inserzione di impianto acellulare, articolazione talocrurale, chirurgica a cielo aperto		

- 81.96.6B ↔ Altra riparazione articolare, Articolazione interfalangea del piede, Perforazione subcondrale, chirurgica a cielo aperto
- 81.96.6C ↔ Altra riparazione articolare, Articolazione interfalangea del piede, Perforazione subcondrale con inserzione di impianto acellulare, per via artroscopica
- 81.96.70 ↔ Altra riparazione articolare, altre articolazioni del piede, NAS
- 81.96.71 ↔ Altra riparazione articolare, altre articolazioni del piede, Rifissazione di frammento osteocondrale, per via artroscopica
- 81.96.72 ↔ Altra riparazione articolare, altre articolazioni del piede, Rifissazione di frammento osteocondrale, chirurgica a cielo aperto
- 81.96.79 ↔ Altra riparazione articolare, altre articolazioni del piede, altro
- 81.96.7A ↔ Altra riparazione articolare, altre articolazioni del piede, Perforazione subcondrale, per via artroscopica
- 81.96.7B ↔ Altra riparazione articolare, altre articolazioni del piede, Perforazione subcondrale, chirurgica a cielo aperto
- 81.96.7C ↔ Altra riparazione articolare, altre articolazioni del piede, Perforazione subcondrale con inserzione di impianto acellulare, per via artroscopica
- 81.96.9A ↔ Altri interventi di riparazione e plastica articolare, Artroplastica di resezione delle articolazioni del piede
- 81.99.1C ↔ Revisione artroscopica di articolazione, Articolazione talocrurale
- 81.99.1D ↔ Revisione artroscopica di articolazione, Articolazione subtalare
- 81.99.1E ↔ Revisione artroscopica di articolazione, Altre articolazioni del piede e delle dita del piede
- 81.99.1F ↔ Revisione artroscopica di articolazione, Articolazione metatarso-falangea
- 81.99.1G ↔ Revisione artroscopica di articolazione, Articolazione interfalangea del piede
- 81.99.2C ↔ Revisione chirurgica a cielo aperto di articolazione, Articolazione talocrurale
- 81.99.2D ↔ Revisione chirurgica a cielo aperto di articolazione, Articolazione subtalare
- 81.99.2E ↔ Revisione chirurgica a cielo aperto di articolazione, Altre articolazioni del piede e delle dita del piede
- 81.99.2F ↔ Revisione chirurgica a cielo aperto di articolazione, Articolazione metatarso-falangea
- 81.99.2G ↔ Revisione chirurgica a cielo aperto di articolazione, Articolazione interfalangea del piede
- 81.99.3C ↔ Interventi artroscopici sulla cartilagine articolare, Articolazione talocrurale
- 81.99.3D ↔ Interventi artroscopici sulla cartilagine articolare, Articolazione subtalare
- 81.99.3E ↔ Interventi artroscopici sulla cartilagine articolare, Altre articolazioni del piede e delle dita del piede
- 81.99.3F ↔ Interventi artroscopici sulla cartilagine articolare, Articolazione metatarso-falangea
- 81.99.3G ↔ Interventi artroscopici sulla cartilagine articolare, Articolazione interfalangea del piede
- 81.99.4C ↔ Interventi chirurgici a cielo aperto sulla cartilagine articolare, Articolazione talocrurale
- 81.99.4D ↔ Interventi chirurgici a cielo aperto sulla cartilagine articolare, Articolazione subtalare
- 81.99.4E ↔ Interventi chirurgici a cielo aperto sulla cartilagine articolare, Altre articolazioni del piede e delle dita del piede
- 81.99.4F ↔ Interventi chirurgici a cielo aperto sulla cartilagine articolare, Articolazione metatarso-falangea
- 81.99.4G ↔ Interventi chirurgici a cielo aperto sulla cartilagine articolare, Articolazione interfalangea del piede
- 81.99.5C ↔ Artrorisi e fissazione temporanea di articolazione, Articolazione talocrurale
- 81.99.5D ↔ Artrorisi e fissazione temporanea di articolazione, Articolazione subtalare
- 81.99.5E ↔ Artrorisi e fissazione temporanea di articolazione, Piede e dita del piede, altro
- 81.99.5F ↔ Artrorisi e fissazione temporanea di articolazione, Articolazione metatarso-falangea
- 81.99.5G ↔ Artrorisi e fissazione temporanea di articolazione, Articolazione interfalangea del piede
- 81.99.83 ↔ Altri interventi artroscopici sulle strutture articolari, Articolazione talocrurale
- 81.99.9B ↔ Altri interventi chirurgici a cielo aperto sulle strutture articolari, Articolazione talocrurale
- 81.99.9C ↔ Altri interventi chirurgici a cielo aperto sulle strutture articolari, Articolazione subtalare
- 81.99.9E ↔ Altri interventi chirurgici a cielo aperto sulle strutture articolari, Piede e dita del piede, altro
- 81.99.9F ↔ Altri interventi chirurgici a cielo aperto sulle strutture articolari, Articolazione metatarso-falangea
- 81.99.9G ↔ Altri interventi chirurgici a cielo aperto sulle strutture articolari, Articolazione interfalangea del piede
- 81.9A.1D ↔ Innesto di cartilagine e impianto di colture tissutali prodotte in vitro, articolazione tibio-fibulare prossimale, per via artroscopica
- 81.9A.1G ↔ Innesto di cartilagine e impianto di colture tissutali prodotte in vitro, altre articolazioni tarsali e tarsometatarsali, per via artroscopica
- 81.9A.1H ↔ Innesto di cartilagine e impianto di colture tissutali prodotte in vitro, articolazione metatarso-falangea, per via artroscopica
- 81.9A.1I ↔ Innesto di cartilagine e impianto di colture tissutali prodotte in vitro, articolazione interfalangea del piede, per via artroscopica
- 81.9A.2D ↔ Innesto di cartilagine e impianto di colture tissutali prodotte in vitro, articolazione tibio-fibulare prossimale, chirurgica a cielo aperto
- 81.9A.2G ↔ Innesto di cartilagine e impianto di colture tissutali prodotte in vitro, altre articolazioni tarsali e tarsometatarsali, chirurgica a cielo aperto
- 81.9A.2H ↔ Innesto di cartilagine e impianto di colture tissutali prodotte in vitro, articolazione metatarso-falangea, chirurgica a cielo aperto
- 81.9A.2I ↔ Innesto di cartilagine e impianto di colture tissutali prodotte in vitro, articolazione interfalangea del piede, chirurgica a cielo aperto
- 83.84 ↔ Correzione di piede torto, NAC
- 84.11 ↔ Amputazione di dita del piede
- 84.25 ↔ Reimpianto di dito del piede
- 84.26 ↔ Reimpianto del piede
- 86.85.40 ↔ Separazione di sindattilia completa con plastica di avanzamento, plastica apicale o ricostruzione dei legamenti collaterali, del piede
- 86.85.60 ↔ Asportazione di strutture doppie in caso di sindattilia o polidattilia con ricostruzione articolare, del piede
- 86.85.80 ↔ Correzione di polisindattilia mediante fusione di elementi doppi, del piede

ADRG I21**Interventi specifici su anca e femore**

Procedura nella tabella I21-1

DRG I21A**Interventi specifici su anca e femore con intervento complesso o procedura specifica**

Almeno una procedura nella tabella I21-2

DRG I21B**Interventi specifici su anca e femore****Procedura I21-1**

77.05.00 ↔	Sequestrectomia del femore, NAS	78.65.05 ↔	Rimozione di dispositivo impiantato dal femore, Rimozione di sostituto osseo (parziale) dal femore
77.05.10 ↔	Sequestrectomia del femore, senza impianto di sistema di somministrazione farmacologica	78.65.08 ↔	Rimozione di dispositivo impiantato dal femore, altro materiale di osteosintesi
77.05.11 ↔	Sequestrectomia del femore, con impianto di sistema di somministrazione farmacologica	79.B5 ↔	Riduzione assistita artroscopicamente di frattura dell'anca
77.05.99 ↔	Sequestrectomia del femore, altro	80.15.00 ↔	Altra artrotomia dell'anca, NAS
77.15.00 ↔	Altra incisione del femore senza sezione, NAS	80.15.10 ↔	Artrotomia artroscopica dell'anca, lavaggio articolare con drenaggio
77.15.10 ↔	Altra incisione del femore senza sezione, Esplorazione e trapanazione	80.15.11 ↔	Artrotomia artroscopica dell'anca, asportazione di corpo libero intra-articolare
77.15.11 ↔	Altra incisione del femore senza sezione, Rimozione di corpo estraneo	80.15.12 ↔	Artrotomia artroscopica dell'anca, impianto o rimozione di sistema di somministrazione farmacologica
77.15.12 ↔	Altra incisione del femore senza sezione, Impianto e rimozione di sistema di somministrazione farmacologica	80.15.20 ↔	Artrotomia dell'anca, Lavaggio articolare con drenaggio
77.15.13 ↔	Altra incisione del femore senza sezione, Drenaggio	80.15.21 ↔	Artrotomia dell'anca, Asportazione di corpo libero intra-articolare
77.15.20 ↔	Altra incisione del femore senza sezione, Esplorazione e trapanazione del collo femorale	80.15.99 ↔	Altra artrotomia dell'anca, altro
77.15.99 ↔	Altra incisione del femore senza sezione, altro	80.25 ↔	Artroscopia dell'anca
77.65.00 ↔	Asportazione e distruzione locale di lesione o tessuto del femore, NAS	80.35.00 ↔	Biopsia delle strutture articolari dell'anca, NAS
77.65.20 ↔	Sbrigliamento del femore	80.35.20 ↔	Biopsia artroscopica delle strutture articolari dell'anca
77.65.99 ↔	Asportazione e distruzione locale di lesione o tessuto del femore, altro	80.35.30 ↔	Biopsia a cielo aperto delle strutture articolari dell'anca
77.69.12 ↔	Asportazione e distruzione locale di lesione o tessuto delle ossa pelviche	80.35.99 ↔	Biopsia delle strutture articolari dell'anca, altro
77.69.22 ↔	Sbrigliamento delle ossa pelviche	80.85.00 ↔	Altra asportazione o distruzione locale di lesione dell'articolazione dell'anca, NAS
77.85 ↔	Altra osteotomia parziale del femore	80.85.10 ↔	Asportazione o distruzione locale di lesione dell'articolazione dell'anca per via artroscopica
78.29.30 ↔	Epifisiodesi temporanea di ossa pelviche	80.85.11 ↔	Sbrigliamento dell'articolazione dell'anca
78.29.31 ↔	Epifisiodesi permanente di ossa pelviche	80.85.12 ↔	Asportazione di cisti dell'articolazione dell'anca
78.29.32 ↔	Epifisiolisi terapeutica di ossa pelviche	80.85.21 ↔	Incisione, osteocondroplastica del collo femorale, per via artroscopica
78.29.39 ↔	Altro accorciamento di ossa pelviche	80.85.22 ↔	Incisione, osteocondroplastica della testa del femore, chirurgica a cielo aperto
78.49.12 ↔	Altri interventi di riparazione o plastica sulle ossa pelviche	80.85.99 ↔	Altra asportazione o distruzione locale di lesione dell'articolazione dell'anca, altro
78.65.01 ↔	Rimozione di dispositivo impiantato dal femore: filo, filo endomidollare, vite, cerchiaggio dinamico, placca (con stabilità angolare), placca angolata / condilare, vite di compressione dinamica, chiodo endomidollare, fissatore esterno, staffe (di Blount)	81.40.10 ↔	Rifissazione di frammento osteocondrale dell'anca, per via artroscopica
78.65.02 ↔	Rimozione di dispositivo impiantato dal femore (collo femorale / prossimale / distale, eccetto corpo): chiodo endomidollare con componente articolare, chiodo di bloccaggio, chiodo di trasfissione	81.40.11 ↔	Rifissazione di frammento osteocondrale dell'anca, chirurgica a cielo aperto
78.65.03 ↔	Rimozione di dispositivo impiantato dal femore (corpo): chiodo endomidollare con componente articolare	81.40.16 ↔	Condroabrasione dell'anca, per via artroscopica
78.65.04 ↔	Rimozione di dispositivo impiantato dal femore (prossimale / corpo / distale, eccetto collo femorale): fissatore circolare	81.40.17 ↔	Condroabrasione dell'anca, chirurgica a cielo aperto
		81.40.20 ↔	Perforazione subcondrale dell'anca con inserzione di impianto acellulare, per via artroscopica
		81.40.21 ↔	Perforazione subcondrale dell'anca con inserzione di impianto acellulare, chirurgica a cielo aperto

Procedura I21-2

00.9A.61 ‡↔	Utilizzo di impianti personalizzati fabbricati prima dell'intervento sulla base di ricostruzioni tridimensionali di immagini	00.9A.64 ‡↔	Utilizzo di impianti personalizzati predisposti prima dell'intervento tramite immagini 3D nonché stampanti 3D
00.9A.62 ‡↔	Utilizzo di impianti personalizzati adattati prima dell'intervento sulla base di ricostruzioni tridimensionali di immagini	81.40.10 ↔	Rifissazione di frammento osteocondrale dell'anca, per via artroscopica
00.9A.63 ‡↔	Utilizzo di modelli personalizzati fabbricati prima dell'intervento sulla base di ricostruzioni tridimensionali di immagini per navigazione (comprende: incisione, trapanazione, posizionamento)	81.40.11 ↔	Rifissazione di frammento osteocondrale dell'anca, chirurgica a cielo aperto

ADRG I22**Trapianto di tessuto/cute, eccetto che nella mano con CC gravi o procedura complicante o intervento su localizzazioni multiple o grave lesione dei tessuti molli**

Nessuna diagnosi principale nella tabella I22-1 e procedura nella tabella I22-3 e (PCCL > 2 o Procedure complicanti o Intervento su più localizzazioni o diagnosi nella tabella I22-2)

DRG I22Z**Trapianto di tessuto/cute, eccetto che nella mano con CC gravi o procedura complicante o intervento su localizzazioni multiple o grave lesione dei tessuti molli****Diagnosi I22-1**

C40.1	Tumore Maligno: Ossa corte dell'arto superiore	M18.3	Altra artrosi post-traumatica della prima articolazione carpometacarpica
C47.1	Tumore Maligno: Nervi periferici dell'arto superiore, inclusa la spalla	M18.4	Altra artrosi secondaria bilaterale della prima articolazione carpometacarpica
C49.1	Tumore Maligno: Tessuto connettivo e tessuti molli dell'arto superiore, inclusa la spalla	M18.5	Altra artrosi secondaria della prima articolazione carpometacarpica
D16.1	Tumore benigno: Ossa corte dell'arto superiore	M18.9	Artrosi, non specificata, della prima articolazione carpometacarpica
D21.1	Tumore benigno: Connettivo ed altri tessuti molli dell'arto superiore, inclusa la spalla	M19.04	Artrosi primaria di altre articolazioni: Mano
M00.04	Artrite e poliartrite stafilococcica: Mano	M19.14	Artrosi post-traumatica di altre articolazioni: Mano
M00.14	Artrite e poliartrite pneumococcica: Mano	M19.24	Artrosi secondaria di altre articolazioni: Mano
M00.24	Altre artriti e poliartriti streptococciche: Mano	M19.94	Artrosi non specificata: Mano
M00.84	Artrite e poliartrite da altri batteri specificati: Mano	M20.0	Deformità di uno o più dita della mano
M00.94	Artrite piogenica non specificata: Mano	M21.84	Altre deformità acquisite degli arti specificate: Mano
M02.04	Artropatia successiva a bypass intestinale: Mano	M21.94	Deformità acquisita di arto non specificata: Mano
M02.14	Artropatia post-dissenterica: Mano	M24.04	Corpo libero endoarticolare: Mano
M02.24	Artropatia post-vaccinale: Mano	M24.14	Altri disturbi delle cartilagini articolari: Mano
M02.34	Malattia di Reiter: Mano	M24.34	Lussazione e sublussazione patologiche di articolazione non classificata altrove: Mano
M02.84	Altre artropatie reattive: Mano	M24.44	Lussazione e sublussazione recidivanti di articolazione: Mano
M02.94	Artropatia reattiva non specificata: Mano	M24.54	Contrattura articolare: Mano
M11.04	Malattia da deposito di cristalli di idrossiapatite: Mano	M24.64	Anchilosi articolare: Mano
M11.14	Condrococalinosi familiare: Mano	M24.84	Altre specifiche lesioni articolari non classificate altrove: Mano
M11.24	Altra condrococalinosi: Mano	M24.94	Lesione articolare non specificata: Mano
M11.84	Altra artropatia, specificata, da microcristalli: Mano	M25.04	Emartrosi: Mano
M11.94	Artropatia da microcristalli non specificata: Mano	M25.14	Fistola articolare: Mano
M12.14	Malattia di Kaschin-Beck: Mano	M25.24	Iperlassità articolare: Mano
M12.24	Sinovite villonodulare (pigmentata): Mano	M25.34	Altra instabilità articolare: Mano
M12.34	Reumatismo palindromico: Mano	M25.44	Versamento articolare: Mano
M12.44	Idrartrosi intermittente: Mano	M25.54	Dolore articolare: Mano
M12.54	Artropatia traumatica: Mano	M25.64	Rigidità articolare non classificata altrove: Mano
M12.84	Altre artropatie specificate non classificate altrove: Mano	M25.74	Osteofitosi: Mano
M13.14	Monoartrite non classificata altrove: Mano	M25.84	Altri disturbi articolari specificati: Mano
M13.84	Altre artriti specificate: Mano	M25.94	Disturbo articolare non specificato: Mano
M13.94	Artrite non specificata: Mano	M65.84	Altre sinoviti e tenosinoviti: Mano
M15.1	Noduli di Heberden (con artropatia)	M66.24	Rottura spontanea di tendini estensori: Mano
M15.2	Noduli di Bouchard (con artropatia)	M66.30	Rottura spontanea di tendini flessori: Localizzazioni multiple
M18.0	Artrosi primaria della prima articolazione carpometacarpica bilaterale (rizartrosi)	M66.34	Rottura spontanea di tendini flessori: Mano
M18.1	Altra artrosi primaria della prima articolazione carpometacarpica	M72.0	Fibromatosi della fascia palmare [Dupuytren]
M18.2	Artrosi post-traumatica bilaterale della prima articolazione carpometacarpica		

M84.14	Mancato consolidamento di frattura [pseudoartrosi]: Mano	S62.4 S62.50	Fratture multiple di ossa metacarpi Frattura del pollice: Parte non specificata
M84.24	Consolidamento ritardato di frattura: Mano	S62.51	Frattura del pollice: Falange prossimale
M84.34	Frattura da stress non classificata altrove: Mano	S62.52	Frattura del pollice: Falange distale
M84.44	Frattura patologica non classificata altrove: Mano	S62.60	Frattura di altro dito della mano: Parte non specificata
M86.04	Osteomielite acuta ematogena: Mano		Frattura di altro dito della mano: Falange prossimale
M86.14	Altra osteomielite acuta: Mano	S62.61	Frattura di altro dito della mano: Falange media
M86.24	Osteomielite subacuta: Mano	S62.62	Frattura di altro dito della mano: Falange distale
M86.34	Osteomielite cronica multifocale: Mano	S62.63	Fratture multiple delle dita della mano
M86.44	Osteomielite cronica con fistola: Mano	S62.7	Frattura di altre e non specificate parti del polso e della mano
M86.54	Altra osteomielite cronica ematogena: Mano	S62.8	Lussazione del polso: (Articolazione) mediocarpica
M86.64	Altra osteomielite cronica: Mano		Lussazione del polso: (Articolazione) carpometacarpica
M86.84	Altra osteomielite: Mano	S63.03	Lussazione del polso: Altro
M86.94	Osteomielite non specificata: Mano	S63.04	Lussazione di dito della mano: Parte non specificata
M87.14	Osteonecrosi da farmaci: Mano		Lussazione di dito della mano: (Articolazione) metacarpofalangea
M87.24	Osteonecrosi da un trauma anteriore: Mano	S63.08	Lussazione di dito della mano: (Articolazione) interfalangea
M87.34	Altra osteonecrosi secondaria: Mano	S63.10	Lussazioni multiple di dita della mano
M87.84	Altra osteonecrosi: Mano	S63.11	Rottura traumatica di legamento del polso e del carpo
M87.94	Osteonecrosi non specificata: Mano		Rottura traumatica di legamento di dito della mano a livello della(e) articolazione(i) metacarpofalangea(e) e interfalangea(e)
M89.64	Osteopatia consecutiva a poliomielite: Mano	S63.12	Distorsione e distrazione del polso: (Articolazione) carpale
Q68.1	Deformazione congenita della mano		Distorsione e distrazione del polso: (Legamento) (Articolazione) radiocarpico(a)
Q71.0	Assenza completa dell' arto(i) superiore(i)	S63.2	Distorsione e distrazione del polso: (Articolazione) carpometacarpica
Q71.1	Assenza completa del braccio e dell' avambraccio con presenza di mano	S63.3	Distorsione e distrazione del polso: Altre parti
Q71.3	Assenza di mano o dito(a)	S63.4	Distorsione e distrazione di dito(a) della mano: Parte non specificata
Q71.6	Bidattilia [Mano a chele di aragosta]		Distorsione e distrazione di dito(a) della mano: (Articolazione) metacarpofalangea
S56.0	Traumatismo di muscoli e di tendini flessori del pollice a livello dell'avambraccio	S63.51	Distorsione e distrazione di dito(a) della mano: (Articolazione) interfalangea
S56.1	Traumatismo di muscoli e di tendini flessori di altre(o) dita(o) a livello dell'avambraccio	S63.52	Distorsione e distrazione di altre e non specificate parti della mano
S56.3	Traumatismo di muscoli o di tendini estensori o abduttori del pollice a livello dell'avambraccio	S63.53	Complicanze di reimpianto di (parte di) arto superiore
S56.4	Traumatismo di muscoli e di tendini estensori di altre(o) dita(o) a livello dell'avambraccio	S63.58	
S62.20	Frattura del primo osso metacarpale: Parte non specificata	S63.60	
S62.21	Frattura del primo osso metacarpale: Base	S63.61	
S62.22	Frattura del primo osso metacarpale: Corpo		
S62.23	Frattura del primo osso metacarpale: Collo	S63.62	
S62.24	Frattura del primo osso metacarpale: Testa		
S62.30	Frattura di altro osso metacarpale: Parte non specificata	S63.68	
S62.31	Frattura di altro osso metacarpale: Base	S63.7	
S62.32	Frattura di altro osso metacarpale: Corpo		
S62.33	Frattura di altro osso metacarpale: Collo	T87.0	
S62.34	Frattura di altro osso metacarpale: Testa		

Diagnosi I22-2

S01.83	Ferita aperta (qualsiasi parte della testa) in collegamento con traumatismo intracranico	S21.89	Danno ai tessuti molli di terzo grado su frattura o lussazione aperta del torace
S01.86	Danno ai tessuti molli di terzo grado su frattura o lussazione chiusa della testa	S31.83	Ferita aperta (qualsiasi parte dell'addome, dei lombi e della pelvi) in collegamento con traumatismo intraaddominale
S01.88	Danno ai tessuti molli di secondo grado su frattura o lussazione aperta della testa	S31.86	Danno ai tessuti molli di terzo grado su frattura o lussazione chiusa della colonna lombare e della pelvi
S01.89	Danno ai tessuti molli di terzo grado su frattura o lussazione aperta della testa	S31.88	Danno ai tessuti molli di secondo grado su frattura o lussazione aperta della colonna lombare e della pelvi
S11.86	Danno ai tessuti molli di terzo grado su frattura o lussazione chiusa del collo	S31.89	Danno ai tessuti molli di terzo grado su frattura o lussazione aperta della colonna lombare e della pelvi
S11.88	Danno ai tessuti molli di secondo grado su frattura o lussazione aperta del collo	S41.86	Danno ai tessuti molli di terzo grado su frattura o lussazione chiusa del braccio
S11.89	Danno ai tessuti molli di terzo grado su frattura o lussazione aperta del collo	S41.88	Danno ai tessuti molli di secondo grado su frattura o lussazione aperta del braccio
S21.83	Ferita aperta (qualsiasi parte del torace) in collegamento con traumatismo intratoracico	S41.89	Danno ai tessuti molli di terzo grado su frattura o lussazione aperta del braccio
S21.86	Danno ai tessuti molli di terzo grado su frattura o lussazione chiusa del torace	S51.86	Danno ai tessuti molli di terzo grado su frattura o lussazione chiusa dell'avambraccio
S21.88	Danno ai tessuti molli di secondo grado su frattura o lussazione aperta del torace	S51.88	Danno ai tessuti molli di secondo grado su frattura o lussazione aperta dell'avambraccio

S51.89	Danno ai tessuti molli di terzo grado su frattura o lussazione aperta dell'avambraccio	S81.86	Danno ai tessuti molli di terzo grado su frattura o lussazione chiusa della gamba
S61.86	Danno ai tessuti molli di terzo grado su frattura o lussazione chiusa del polso e della mano	S81.88	Danno ai tessuti molli di secondo grado su frattura o lussazione aperta della gamba
S61.88	Danno ai tessuti molli di secondo grado su frattura o lussazione aperta del polso e della mano	S81.89	Danno ai tessuti molli di terzo grado su frattura o lussazione aperta della gamba
S61.89	Danno ai tessuti molli di terzo grado su frattura o lussazione aperta del polso e della mano	S91.86	Danno ai tessuti molli di terzo grado su frattura o lussazione chiusa del piede
S71.86	Danno ai tessuti molli di terzo grado su frattura o lussazione chiusa dell'anca e della coscia	S91.88	Danno ai tessuti molli di secondo grado su frattura o lussazione aperta del piede
S71.88	Danno ai tessuti molli di secondo grado su frattura o lussazione aperta dell'anca e della coscia	S91.89	Danno ai tessuti molli di terzo grado su frattura o lussazione aperta del piede
S71.89	Danno ai tessuti molli di terzo grado su frattura o lussazione aperta dell'anca e della coscia		

Procedura I22-3

83.82.09 ↔	Innesto di muscoli o fasce, altro	83.8A.34 ↔	Revisione di altra plastica con lembo con anastomosi microvascolare da muscolo o fascia, parete toracica, addome e dorso
83.82.10 ↔	Innesto di fascia, Testa e collo	83.8A.35 ↔	Revisione di altra plastica con lembo con anastomosi microvascolare da muscolo o fascia, regione inguinale e genitale e natiche
83.82.11 ↔	Innesto di fascia, Spalla e ascella	83.8A.36 ↔	Revisione di altra plastica con lembo con anastomosi microvascolare da muscolo o fascia, estremità inferiore
83.82.12 ↔	Innesto di fascia, Braccio e gomito	83.8A.39 ↔	Revisione di altra plastica con lembo con anastomosi microvascolare da muscolo o fascia, altra localizzazione
83.82.13 ↔	Innesto di fascia, Avambraccio	84.20 ↔	Reimpianto di un'estremità, NAS
83.82.14 ↔	Innesto di fascia, Parete toracica, addome e dorso	84.21 ↔	Reimpianto del pollice della mano
83.82.15 ↔	Innesto di fascia, Regione inguinale e genitale e natiche	84.22 ↔	Reimpianto di dita della mano (ad eccezione del pollice)
83.82.16 ↔	Innesto di fascia, Estremità inferiore	84.23.00 ↔	Reimpianto diavambraccio, polso o mano, NAS
83.82.19 ↔	Innesto di fascia, Altra localizzazione	84.23.10 ↔	Reimpianto diavambraccio
83.82.20 ↔	Innesto di lembo muscolare o fasciale locale, Testa e collo	84.23.12 ↔	Reimpianto del metacarpo
83.82.21 ↔	Innesto di lembo muscolare o fasciale locale, Spalla e ascella	84.23.13 ↔	Reimpianto del polso
83.82.22 ↔	Innesto di lembo muscolare o fasciale locale, Braccio e gomito	84.23.99 ↔	Reimpianto diavambraccio, polso o mano, altro
83.82.23 ↔	Innesto di lembo muscolare o fasciale locale, Avambraccio	84.24.00 ↔	Reimpianto a livello del gomito o del braccio, NAS
83.82.24 ↔	Innesto di lembo muscolare o fasciale locale, Parete toracica, addome e dorso	84.24.11 ↔	Reimpianto a livello del gomito
83.82.25 ↔	Innesto di lembo muscolare o fasciale locale, Regione inguinale e genitale e natiche	84.24.12 ↔	Reimpianto del braccio
83.82.26 ↔	Innesto di lembo muscolare o fasciale locale, Estremità inferiore	84.24.99 ↔	Reimpianto a livello del gomito o del braccio, altro
83.82.29 ↔	Innesto di lembo muscolare o fasciale locale, Altra localizzazione	84.25 ↔	Reimpianto di dito del piede
83.82.30 ↔	Innesto di lembo osteomiocutaneo o osteofasciocutaneo, Testa e collo	84.26 ↔	Reimpianto del piede
83.82.31 ↔	Innesto di lembo osteomiocutaneo o osteofasciocutaneo, Spalla e ascella	84.27.00 ↔	Reimpianto della gamba o della caviglia, NAS
83.82.32 ↔	Innesto di lembo osteomiocutaneo o osteofasciocutaneo, Braccio e gomito	84.27.11 ↔	Reimpianto a livello del ginocchio
83.82.33 ↔	Innesto di lembo osteomiocutaneo o osteofasciocutaneo, Avambraccio	84.27.12 ↔	Reimpianto della gamba
83.82.34 ↔	Innesto di lembo osteomiocutaneo o osteofasciocutaneo, Parete toracica, addome e dorso	84.27.99 ↔	Reimpianto della gamba o della caviglia, altro
83.82.35 ↔	Innesto di lembo osteomiocutaneo o osteofasciocutaneo, Regione inguinale e genitale e natiche	84.28 ↔	Reimpianto della coscia
83.82.36 ↔	Innesto di lembo osteomiocutaneo o osteofasciocutaneo, Estremità inferiore	84.29 ↔	Reimpianto di un'estremità, altro
83.82.39 ↔	Innesto di lembo osteomiocutaneo o osteofasciocutaneo, Altra localizzazione	84.99.14 ↔	Plastica di Borggreve
83.8A.30 ↔	Revisione di altra plastica con lembo con anastomosi microvascolare da muscolo o fascia, testa e collo	84.99.31 ↔	Trapianto diavambraccio, polso o mano
83.8A.31 ↔	Revisione di altra plastica con lembo con anastomosi microvascolare da muscolo o fascia, spalla e ascella	85.K6.13 ↔	Revisione di plastica con lembo miocutaneo e cutaneo-adiposo della mammella, con nuova confezione e correzione dell'anastomosi vascolare
83.8A.32 ↔	Revisione di altra plastica con lembo con anastomosi microvascolare da muscolo o fascia, braccio e gomito	86.6A.11 ↔	Innesto cutaneo autologo a tutto spessore, piccolo, sul capo
83.8A.33 ↔	Revisione di altra plastica con lembo con anastomosi microvascolare da muscolo o fascia,avambraccio	86.6A.12 ↔	Innesto cutaneo autologo a tutto spessore, piccolo, sul collo
		86.6A.13 ↔	Innesto cutaneo autologo a tutto spessore, piccolo, su spalla e ascella
		86.6A.14 ↔	Innesto cutaneo autologo a tutto spessore, piccolo, su braccio e gomito
		86.6A.15 ↔	Innesto cutaneo autologo a tutto spessore, piccolo, sull'avambraccio
		86.6A.17 ↔	Innesto cutaneo autologo a tutto spessore, piccolo, su parete toracica e dorso
		86.6A.18 ↔	Innesto cutaneo autologo a tutto spessore, piccolo, sulla regione addominale e inguinale

86.6A.1A ↔ Innesto cutaneo autologo a tutto spessore, piccolo, sulle natiche	86.7A.9D ↔ Plastica con lembo locale su pelle e tessuto sottocutaneo, altra, sul piede
86.6A.1B ↔ Innesto cutaneo autologo a tutto spessore, piccolo, su coscia e ginocchio	86.7A.9E ↔ Plastica con lembo locale su pelle e tessuto sottocutaneo, altra, di altra sede
86.6A.1C ↔ Innesto cutaneo autologo a tutto spessore, piccolo, sulla gamba	86.7B.11 ↔ Plastica con lembo regionale pedunculato, sul capo
86.6A.1D ↔ Innesto cutaneo autologo a tutto spessore, piccolo, sul piede	86.7B.12 ↔ Plastica con lembo regionale pedunculato, sul collo
86.6A.21 ↔ Innesto cutaneo autologo a tutto spessore, ampio, sul capo	86.7B.13 ↔ Plastica con lembo regionale pedunculato, su spalla e ascella
86.6A.22 ↔ Innesto cutaneo autologo a tutto spessore, ampio, sul collo	86.7B.14 ↔ Plastica con lembo regionale pedunculato, su braccio e gomito
86.6A.23 ↔ Innesto cutaneo autologo a tutto spessore, ampio, su spalla e ascella	86.7B.15 ↔ Plastica con lembo regionale pedunculato, sull'avambraccio
86.6A.24 ↔ Innesto cutaneo autologo a tutto spessore, ampio, su braccio e gomito	86.7B.17 ↔ Plastica con lembo regionale pedunculato, su parete toracica e dorso
86.6A.25 ↔ Innesto cutaneo autologo a tutto spessore, ampio, sull'avambraccio	86.7B.18 ↔ Plastica con lembo regionale pedunculato, sulla regione addominale e inguinale
86.6A.27 ↔ Innesto cutaneo autologo a tutto spessore, ampio, su parete toracica e dorso	86.7B.1A ↔ Plastica con lembo regionale pedunculato, sulle natiche
86.6A.28 ↔ Innesto cutaneo autologo a tutto spessore, ampio, sulla regione addominale e inguinale	86.7B.1B ↔ Plastica con lembo regionale pedunculato, su coscia e ginocchio
86.6A.2A ↔ Innesto cutaneo autologo a tutto spessore, ampio, sulle natiche	86.7B.1C ↔ Plastica con lembo regionale pedunculato, sulla gamba
86.6A.2B ↔ Innesto cutaneo autologo a tutto spessore, ampio, su coscia e ginocchio	86.7B.1D ↔ Plastica con lembo regionale pedunculato, sul piede
86.6A.2C ↔ Innesto cutaneo autologo a tutto spessore, ampio, sulla gamba	86.7C.11 ↔ Plastica con lembo a distanza pedunculato, sul capo
86.6A.2D ↔ Innesto cutaneo autologo a tutto spessore, ampio, sul piede	86.7C.12 ↔ Plastica con lembo a distanza pedunculato, sul collo
86.6C.21 ↔ Sostituzione permanente di pelle con materiale di sostituzione di derma-epidermide a due strati, ampia, sul capo	86.7C.13 ↔ Plastica con lembo a distanza pedunculato, su spalla e ascella
86.6C.26 ↔ Sostituzione permanente di pelle con materiale di sostituzione di derma-epidermide a due strati, ampia, sulla mano	86.7C.14 ↔ Plastica con lembo a distanza pedunculato, su braccio e gomito
86.6C.2D ↔ Sostituzione permanente di pelle con materiale di sostituzione di derma-epidermide a due strati, ampia, sul piede	86.7C.15 ↔ Plastica con lembo a distanza pedunculato, sull'avambraccio
86.6C.2E ↔ Sostituzione permanente di pelle con materiale di sostituzione di derma-epidermide a due strati, ampia, in altra sede	86.7C.17 ↔ Plastica con lembo a distanza pedunculato, su parete toracica e dorso
86.7A.21 ↔ Plastica di allungamento, ampia, sul capo	86.7C.18 ↔ Plastica con lembo a distanza pedunculato, sulla regione addominale e inguinale
86.7A.2D ↔ Plastica di allungamento, ampia, sul piede	86.7C.1A ↔ Plastica con lembo a distanza pedunculato, sulle natiche
86.7A.2E ↔ Plastica di allungamento, ampia, di altra sede	86.7C.1B ↔ Plastica con lembo a distanza pedunculato, su coscia e ginocchio
86.7A.31 ↔ Plastica di avanzamento e rotazione, piccola, sul capo	86.7C.1C ↔ Plastica con lembo a distanza pedunculato, sulla gamba
86.7A.3D ↔ Plastica di avanzamento e rotazione, piccola, sul piede	86.7C.1D ↔ Plastica con lembo a distanza pedunculato, sul piede
86.7A.3E ↔ Plastica di avanzamento e rotazione, piccola, in altra sede	86.7E.21 ↔ Revisione di plastica con lembo regionale pedunculato, sul capo
86.7A.41 ↔ Plastica di avanzamento e rotazione, ampia, sul capo	86.7E.26 ↔ Revisione di plastica con lembo regionale pedunculato, sulla mano
86.7A.4D ↔ Plastica di avanzamento e rotazione, ampia, sul piede	86.7E.2D ↔ Revisione di plastica con lembo regionale pedunculato, sul piede
86.7A.4E ↔ Plastica di avanzamento e rotazione, ampia, in altra sede	86.7E.2E ↔ Revisione di plastica con lembo regionale pedunculato, in altra sede
86.7A.51 ↔ Plastica di trasposizione (VY), piccola, sul capo	86.7E.31 ↔ Revisione di plastica con lembo a distanza pedunculato, sul capo
86.7A.5D ↔ Plastica di trasposizione (VY), piccola, sul piede	86.7E.36 ↔ Revisione di plastica con lembo a distanza pedunculato, sulla mano
86.7A.5E ↔ Plastica di trasposizione (VY), piccola, in altra sede	86.7E.3D ↔ Revisione di plastica con lembo a distanza pedunculato, sul piede
86.7A.61 ↔ Plastica di trasposizione (VY), ampia, sul capo	86.7E.3E ↔ Revisione di plastica con lembo a distanza pedunculato, in altra sede
86.7A.6D ↔ Plastica di trasposizione (VY), ampia, sul piede	86.7E.41 ↔ Revisione di plastica con lembo libero con anastomosi microvascolare, sul capo
86.7A.6E ↔ Plastica di trasposizione (VY), ampia, in altra sede	86.7E.46 ↔ Revisione di plastica con lembo libero con anastomosi microvascolare, sulla mano
86.7A.71 ↔ Plastica con lembo ad isola, piccola, sul capo	86.7E.4D ↔ Revisione di plastica con lembo libero con anastomosi microvascolare, sul piede
86.7A.7D ↔ Plastica con lembo ad isola, piccola, sul piede	86.7E.4E ↔ Revisione di plastica con lembo libero con anastomosi microvascolare, in altra sede
86.7A.7E ↔ Plastica con lembo ad isola, piccola, in altra sede	
86.7A.81 ↔ Plastica con lembo ad isola, ampia, sul capo	
86.7A.8D ↔ Plastica con lembo ad isola, ampia, sul piede	
86.7A.8E ↔ Plastica con lembo ad isola, ampia, in altra sede	
86.7A.91 ↔ Plastica con lembo locale su pelle e tessuto sottocutaneo, altra, sul capo	

ADRG I23**Interventi specifici eccetto che su anca e femore**

Procedura nella tabella I23-1

DRG I23A**Interventi specifici eccetto che su anca e femore, con intervento complicante o età < 12 anni**

Procedura nella tabella I23-2 o Età < 12 Jahre

DRG I23B**Interventi specifici eccetto che su anca e femore, età > 11 anni e interventi specifici sulla colonna vertebrale o sul bacino**

Procedura nella tabella I23-3

DRG I23C**Interventi specifici eccetto che su anca e femore, età > 11 anni****Procedura I23-1**

- | | | | |
|------------|--|------------|---|
| 01.6X.10 ↔ | Asportazione e distruzione di tessuto tumorale dalla base del cranio | 76.5X.59 ↔ | Altra asportazione di corpo libero intra-articolare dall'articolazione temporomandibolare |
| 01.6X.11 ↔ | Asportazione e distruzione di tessuto tumorale dalla calotta | 76.5X.60 ↔ | Impianto di endoprotesi dell'articolazione temporomandibolare |
| 01.6X.20 ↔ | Asportazione e distruzione di altro tessuto patologico dalla base del cranio | 76.5X.61 ↔ | Sostituzione di endoprotesi dell'articolazione temporomandibolare |
| 01.6X.21 ↔ | Asportazione e distruzione di altro tessuto patologico dalla calotta | 76.5X.70 ↔ | Impianto di endoprotesi totale dell'articolazione temporomandibolare con componenti prefabbricati |
| 01.6X.22 ↔ | Asportazione e distruzione di altro tessuto patologico dalla base del cranio e dalla calotta con meningi cerebrali | 76.5X.71 ↔ | Impianto di endoprotesi totale dell'articolazione temporomandibolare con componenti preparati con sistema CAD-CAM |
| 34.03 ↔ | Riapertura di toracotomia | 76.5X.90 ↔ | Altra artroplastica temporomandibolare o discoplastica dell'articolazione temporomandibolare |
| 34.89.00 ↔ | Altri interventi sul diaframma, NAS | 76.5X.99 ↔ | Artroplastica temporomandibolare, altro |
| 34.89.10 ↔ | Altri interventi sul diaframma, incisione | 76.97 ↔ | Rimozione di mezzi di fissazione interna dalle ossa facciali |
| 34.89.99 ↔ | Altri interventi sul diaframma, altro | 77.00 ↔ | Sequestrectomia, NAS |
| 34.99.00 ↔ | Altri interventi sul torace, NAS | 77.01.00 ↔ | Sequestrectomia della scapola, clavicola e torace [coste e sterno], NAS |
| 34.99.10 ↔ | Prelievo di cartilagine costale per innesto | 77.01.10 ↔ | Sequestrectomia della scapola e della clavicola, senza impianto di sistema di somministrazione farmacologica |
| 34.99.99 ↔ | Altri interventi sul torace, altro | 77.01.11 ↔ | Sequestrectomia della scapola e della clavicola, con impianto di sistema di somministrazione farmacologica |
| 37.31.00 ↔ | Pericardiectomia, NAS | 77.01.20 ↔ | Sequestrectomia di coste e sterno, senza impianto di sistema di somministrazione farmacologica |
| 37.31.10 ↔ | Pericardiectomia, parziale | 77.01.21 ↔ | Sequestrectomia di coste e sterno, con impianto di sistema di somministrazione farmacologica |
| 37.31.20 ↔ | Pericardiectomia, totale | 77.01.99 ↔ | Sequestrectomia della scapola, clavicola e torace [coste e sterno], altro |
| 37.31.30 ↔ | Adesiolisi del pericardio | 77.03.00 ↔ | Sequestrectomia del radio e dell'ulna, NAS |
| 37.31.99 ↔ | Pericardiectomia, altro | 77.03.10 ↔ | Sequestrectomia del radio e dell'ulna, senza impianto di sistema di somministrazione farmacologica |
| 56.94 ↔ | Rimozione di stimolatore elettronico ureterale | 77.03.11 ↔ | Sequestrectomia del radio e dell'ulna, con impianto di sistema di somministrazione farmacologica |
| 57.9A.21 ↔ | Revisione senza sostituzione di neurostimolatore per la neurostimolazione della vescica | 77.03.99 ↔ | Sequestrectomia del radio e dell'ulna, altro |
| 57.9A.31 ↔ | Rimozione di neurostimolatore per la neurostimolazione della vescica | 77.06.00 ↔ | Sequestrectomia della rotula, NAS |
| 76.01 ↔ | Sequestrectomia di osso facciale | 77.06.10 ↔ | Sequestrectomia della rotula, senza impianto di sistema di somministrazione farmacologica |
| 76.09.10 ↔ | Riosteotomia dopo riduzione di frattura | 77.06.11 ↔ | Sequestrectomia della rotula, con impianto di sistema di somministrazione farmacologica |
| 76.5X.00 ↔ | Artroplastica temporomandibolare, NAS | 77.06.99 ↔ | Sequestrectomia della rotula, altro |
| 76.5X.10 ↔ | Condilectomia dell'articolazione temporomandibolare con ricostruzione | 77.07.00 ↔ | Sequestrectomia della tibia e fibula, NAS |
| 76.5X.19 ↔ | Altra condilectomia dell'articolazione temporomandibolare | 77.07.10 ↔ | Sequestrectomia della tibia e fibula, senza impianto di sistema di somministrazione farmacologica |
| 76.5X.20 ↔ | Discoplastica dell'articolazione temporomandibolare, con ricostruzione | 77.07.11 ↔ | Sequestrectomia della tibia e fibula, con impianto di sistema di somministrazione farmacologica |
| 76.5X.29 ↔ | Altra discoplastica dell'articolazione temporomandibolare | 77.07.99 ↔ | Sequestrectomia della tibia e fibula, altro |
| 76.5X.30 ↔ | Estirpazione del disco articolare dell'articolazione temporomandibolare, con ricostruzione | 77.09.00 ↔ | Sequestrectomia di altre ossa specificate, escluse quelle facciali, NAS |
| 76.5X.39 ↔ | Altra estirpazione del disco articolare dell'articolazione temporomandibolare | | |
| 76.5X.40 ↔ | Resezione del tubercolo articolare dell'articolazione temporomandibolare | | |
| 76.5X.41 ↔ | Ricostruzione plastica dell'articolazione temporomandibolare | | |
| 76.5X.42 ↔ | Stabilizzazione articolare (limitante il movimento) dell'articolazione temporomandibolare | | |
| 76.5X.50 ↔ | Asportazione artroscopica di corpo libero intra-articolare dall'articolazione temporomandibolare | | |

77.09.10 ↔	Sequestrectomia di falangi delle mani, senza impianto di sistema di somministrazione farmacologica	77.19.12 ↔	Incisione di falangi delle mani, Impianto e rimozione di sistema di somministrazione farmacologica
77.09.11 ↔	Sequestrectomia di falangi delle mani, con impianto di sistema di somministrazione farmacologica	77.19.13 ↔	Incisione di falangi delle mani, Drenaggio
77.09.30 ↔	Sequestrectomia delle ossa pelviche, senza impianto di sistema di somministrazione farmacologica	77.19.19 ↔	Altra incisione di falangi delle mani
77.09.31 ↔	Sequestrectomia delle ossa pelviche, con impianto di sistema di somministrazione farmacologica	77.19.30 ↔	Incisione delle ossa pelviche, Esplorazione e trapanazione
77.09.40 ↔	Sequestrectomia di falangi dei piedi, senza impianto di sistema di somministrazione farmacologica	77.19.31 ↔	Incisione delle ossa pelviche, Rimozione di corpo estraneo
77.09.41 ↔	Sequestrectomia di falangi dei piedi, con impianto di sistema di somministrazione farmacologica	77.19.32 ↔	Incisione delle ossa pelviche, Impianto e rimozione di sistema(i) di somministrazione farmacologica
77.09.90 ↔	Sequestrectomia di ulteriori ossa specificate, senza impianto di sistema di somministrazione farmacologica	77.19.33 ↔	Incisione delle ossa pelviche, Drenaggio
77.09.91 ↔	Sequestrectomia di ulteriori ossa specificate, con impianto di sistema di somministrazione farmacologica	77.19.39 ↔	Altra incisione delle ossa pelviche
77.09.99 ↔	Sequestrectomia di altre ossa specificate, escluse quelle facciali, altro	77.19.40 ↔	Incisione di falangi dei piedi, Esplorazione e trapanazione
77.12.00 ↔	Altra incisione dell'omero senza sezione, NAS	77.19.41 ↔	Incisione di falangi dei piedi, Rimozione di corpo estraneo
77.12.10 ↔	Altra incisione dell'omero senza sezione, Esplorazione e trapanazione	77.19.42 ↔	Incisione di falangi dei piedi, Impianto e rimozione di sistema di somministrazione farmacologica
77.12.11 ↔	Altra incisione dell'omero senza sezione, Rimozione di corpo estraneo	77.19.43 ↔	Incisione di falangi dei piedi, Drenaggio
77.12.12 ↔	Altra incisione dell'omero senza sezione, Impianto e rimozione di sistema di somministrazione farmacologica	77.19.49 ↔	Altra incisione di falangi dei piedi
77.12.13 ↔	Altra incisione dell'omero senza sezione, Drenaggio	77.19.90 ↔	Incisione di ulteriori ossa specificate, Esplorazione e trapanazione
77.12.99 ↔	Altra incisione dell'omero senza sezione, altro	77.19.91 ↔	Incisione di ulteriori ossa specificate, Rimozione di corpo estraneo
77.13.00 ↔	Altra incisione del radio e dell'ulna senza sezione, NAS	77.19.92 ↔	Incisione di ulteriori ossa specificate, Impianto e rimozione di sistema di somministrazione farmacologica
77.13.10 ↔	Altra incisione del radio e dell'ulna senza sezione, Esplorazione e trapanazione	77.19.93 ↔	Incisione di ulteriori ossa specificate, Drenaggio
77.13.11 ↔	Altra incisione del radio e dell'ulna senza sezione, Rimozione di corpo estraneo	77.19.99 ↔	Altra incisione di altre ossa specificate, escluse quelle facciali senza sezione, altro
77.13.12 ↔	Altra incisione del radio e dell'ulna senza sezione, Impianto o rimozione di sistema di somministrazione farmacologica	78.60.05 ↔	Rimozione di dispositivo impiantato, in sede non specificata, Rimozione di sostituto osseo (parziale)
77.13.13 ↔	Altra incisione del radio e dell'ulna senza sezione, Drenaggio	78.60.08 ↔	Rimozione di sistema interno di allungamento o trasporto osseo (motorizzato / non motorizzato), in sede non specificata
77.13.99 ↔	Altra incisione del radio e dell'ulna senza sezione, altro	78.61.01 ↔	Rimozione di dispositivo impiantato da scapola e clavicola: filo, filo endomidollare, vite, cerchiaggio dinamico, placca, placca a stabilità angolare, fissatore esterno, staffe di Blount
77.16.00 ↔	Altra incisione della rotula senza sezione, NAS	78.61.05 ↔	Rimozione di dispositivo impiantato da scapola, clavicola, coste e sterno, Rimozione di sostituto osseo (parziale) da scapola, clavicola, coste e sterno
77.16.10 ↔	Altra incisione della rotula senza sezione, Esplorazione e trapanazione	78.61.08 ↔	Rimozione di dispositivo impiantato da scapola e clavicola: altro materiale di osteosintesi
77.16.11 ↔	Altra incisione della rotula senza sezione, Rimozione di corpo estraneo	78.61.11 ↔	Rimozione di dispositivo impiantato da coste e sterno
77.16.12 ↔	Altra incisione della rotula senza sezione, Impianto e rimozione di sistema di somministrazione farmacologica	78.62.01 ↔	Rimozione di dispositivo impiantato dall'omero: filo (endomidollare), vite, cerchiaggio dinamico, placca (con stabilità angolare), placca angolata / condilare, chiodo endomidollare, chiodo di bloccaggio, chiodo di trasfissione, fissatore esterno, fissatore circolare, staffe (di Blount)
77.16.13 ↔	Altra incisione della rotula senza sezione, Drenaggio	78.62.02 ↔	Rimozione di dispositivo impiantato dall'omero: vite di compressione dinamica, chiodo endomidollare con componente articolare
77.16.99 ↔	Altra incisione della rotula senza sezione, altro	78.62.05 ↔	Rimozione di dispositivo impiantato dall'omero, Rimozione di sostituto osseo (parziale) dall'omero
77.17.00 ↔	Altra incisione di tibia e fibula senza sezione, NAS	78.62.08 ↔	Rimozione di dispositivo impiantato dall'omero, altro materiale di osteosintesi
77.17.10 ↔	Altra incisione di tibia e fibula senza sezione, Esplorazione e trapanazione	78.63.01 ↔	Rimozione di dispositivo impiantato da radio e ulna: filo (endomidollare), vite, cerchiaggio dinamico, placca (con stabilità angolare), placca angolata / condilare, chiodo endomidollare, chiodo di bloccaggio, chiodo di trasfissione, fissatore esterno, fissatore circolare, staffe (di Blount)
77.17.11 ↔	Altra incisione di tibia e fibula senza sezione, Rimozione di corpo estraneo	78.63.05 ↔	Rimozione di dispositivo impiantato da radio e ulna, Rimozione di sostituto osseo (parziale) da radio e ulna
77.17.12 ↔	Altra incisione di tibia e fibula senza sezione, Impianto e rimozione di sistema di somministrazione farmacologica	78.63.08 ↔	Rimozione di dispositivo impiantato da radio e ulna (prossimale / corpo / distale): altro materiale di osteosintesi
77.17.13 ↔	Altra incisione di tibia e fibula senza sezione, Drenaggio		
77.17.99 ↔	Altra incisione di tibia e fibula senza sezione, altro		
77.19.00 ↔	Altra incisione di altre ossa specificate, escluse quelle facciali senza sezione, NAS		
77.19.10 ↔	Incisione di falangi delle mani, Esplorazione e trapanazione		
77.19.11 ↔	Incisione di falangi delle mani, Rimozione di corpo estraneo		

78.64.01 ↔	Rimozione di dispositivo impiantato da carpo e metacarpo: filo (endomidollare), vite, cerchiaggio dinamico, placca (con stabilità angolare), fissatore esterno, fissatore circolare, staffe (di Blount)	78.69.31 ↔	Rimozione di dispositivo impiantato da talo e calcagno: filo (endomidollare), vite, cerchiaggio dinamico, placca (con stabilità angolare), fissatore esterno, fissatore circolare, staffe (di Blount)
78.64.05 ↔	Rimozione di dispositivo impiantato da carpo e metacarpo, Rimozione di sostituto osseo (parziale) da carpo e metacarpo	78.69.38 ↔	Rimozione di dispositivo impiantato da talo e calcagno: altro materiale di osteosintesi
78.64.08 ↔	Rimozione di dispositivo impiantato da carpo e metacarpo: altro materiale di osteosintesi	78.69.41 ↔	Rimozione di dispositivo impiantato dalle falangi del piede: filo (endomidollare), vite, cerchiaggio dinamico, placca (con stabilità angolare), fissatore esterno, staffe (di Blount)
78.66.01 ↔	Rimozione di dispositivo impiantato dalla rotula: filo (endomidollare), vite, cerchiaggio dinamico, fissatore esterno, staffe (di Blount)	78.69.45 ↔	Rimozione di dispositivo impiantato da altre ossa specificate, escluse quelle facciali, Rimozione di sostituto osseo (parziale) da falangi dei piedi
78.66.05 ↔	Rimozione di dispositivo impiantato dalla rotula, Rimozione di sostituto osseo (parziale) dalla rotula	78.69.48 ↔	Rimozione di dispositivo impiantato dalle falangi del piede: altro materiale di osteosintesi
78.66.08 ↔	Rimozione di dispositivo impiantato dalla rotula: altro materiale di osteosintesi	78.69.51 ↔	Rimozione di dispositivo impiantato da altre ossa specificate: filo, cerchiaggio dinamico, staffe di Blount
78.67.01 ↔	Rimozione di dispositivo impiantato da tibia e fibula: filo (endomidollare), vite, cerchiaggio dinamico, fissatore esterno, fissatore circolare, staffe (di Blount)	78.69.52 ↔	Rimozione di dispositivo impiantato da altre ossa specificate: vite, placca (con stabilità angolare), vite di compressione dinamica, filo endomidollare, chiodo endomidollare, chiodo endomidollare con componente articolare, chiodo di bloccaggio, chiodo di trasfissione, fissatore esterno
78.67.05 ↔	Rimozione di dispositivo impiantato da tibia e fibula, Rimozione di sostituto osseo (parziale) da tibia e fibula	78.69.53 ↔	Rimozione di dispositivo impiantato da altre ossa specificate: placca angolata / condilare
78.67.11 ↔	Rimozione di dispositivo impiantato dalla tibia: placca (con stabilità angolare), placca angolata / condilare	78.69.55 ↔	Rimozione di dispositivo impiantato da altre ossa specificate, escluse quelle facciali, Rimozione di sostituto osseo (parziale) da altre ossa specificate
78.67.12 ↔	Rimozione di dispositivo impiantato dalla tibia: chiodo endomidollare, chiodo di bloccaggio, chiodo di trasfissione	78.69.58 ↔	Rimozione di dispositivo impiantato da altre ossa specificate: altro materiale di osteosintesi
78.67.13 ↔	Rimozione di dispositivo impiantato dalla tibia: vite di compressione dinamica	78.69.71 ↔	Rimozione artroscopica di materiale di osteosintesi
78.67.21 ↔	Rimozione di dispositivo impiantato dalla fibula: placca (con stabilità angolare)	7A.22 ↔	Sequestrectomia della colonna vertebrale
78.67.22 ↔	Rimozione di dispositivo impiantato dalla fibula: chiodo endomidollare, chiodo di bloccaggio, chiodo di trasfissione	7A.82 ↔	Rimozione di materiale di osteosintesi, colonna vertebrale
78.67.28 ↔	Rimozione di dispositivo impiantato da tibia e fibula: altro materiale di osteosintesi	7A.84 ↔	Rimozione di sistemi allungabili o espansibili, colonna vertebrale
78.68.01 ↔	Rimozione di dispositivo impiantato da tarso e metatarso: filo (endomidollare), vite, cerchiaggio dinamico, placca (con stabilità angolare), fissatore esterno, fissatore circolare, staffe (di Blount)	7A.86 ↔	Rimozione di fissatore esterno, colonna vertebrale
78.68.05 ↔	Rimozione di dispositivo impiantato da tarso e metatarso, Rimozione di sostituto osseo (parziale) da talo e calcagno	80.01.00 ↔	Artrotomia per rimozione di protesi della spalla, NAS
78.68.06 ↔	Rimozione di dispositivo impiantato da tarso e metatarso, Rimozione di sostituto osseo (parziale) da altre ossa tarsali e metatarsali	80.01.09 ↔	Artrotomia per rimozione di protesi della spalla, altro
78.68.08 ↔	Rimozione di dispositivo impiantato da tarso e metatarso: altro materiale di osteosintesi	80.01.21 ↔	Rimozione di endoprotesi totale della spalla, anatomica
78.69.11 ↔	Rimozione di dispositivo impiantato dalle falangi della mano: filo (endomidollare), vite, cerchiaggio dinamico, placca (con stabilità angolare), fissatore esterno, staffe (di Blount)	80.01.22 ↔	Rimozione di endoprotesi totale della spalla, inversa
78.69.15 ↔	Rimozione di dispositivo impiantato da altre ossa specificate, escluse quelle facciali, Rimozione di sostituto osseo (parziale) da falangi delle mani	80.01.23 ↔	Rimozione di endoprotesi totale della spalla, protesi speciale
78.69.18 ↔	Rimozione di dispositivo impiantato dalle falangi della mano: altro materiale di osteosintesi	80.01.31 ↔	Rimozione di protesi di superficie
78.69.21 ↔	Rimozione di dispositivo impiantato dalle ossa pelviche: filo, vite, cerchiaggio dinamico, fissatore esterno, fissatore circolare, staffe (di Blount)	80.01.32 ↔	Rimozione di protesi della testa omerale
78.69.22 ↔	Rimozione di dispositivo impiantato dalle ossa pelviche: placca (con stabilità angolare)	80.01.33 ↔	Rimozione di protesi glenoidea
78.69.25 ↔	Rimozione di dispositivo impiantato da altre ossa specificate, escluse quelle facciali, Rimozione di sostituto osseo (parziale) dalle ossa pelviche	80.01.41 ↔	Rimozione di coppa acetabolare, endoprotesi totale della spalla
78.69.28 ↔	Rimozione di dispositivo impiantato dalle ossa pelviche: altro materiale di osteosintesi	80.01.42 ↔	Rimozione di coppa acetabolare nonché inserto, endoprotesi totale della spalla
		80.01.43 ↔	Rimozione di inserto, endoprotesi totale della spalla
		80.01.44 ↔	Rimozione di inserto nonché testa, endoprotesi totale della spalla
		80.01.45 ↔	Rimozione di inserto, testa nonché stelo, endoprotesi totale della spalla
		80.02 ↔	Artrotomia per rimozione di protesi del gomito
		80.03 ↔	Artrotomia per rimozione di protesi del polso
		80.04.00 ↔	Artrotomia per rimozione di protesi della mano e delle dita della mano, NAS
		80.04.10 ↔	Artrotomia per rimozione di protesi della mano e delle dita della mano, Rimozione di endoprotesi dell'articolazione della base del pollice
		80.04.11 ↔	Artrotomia per rimozione di protesi della mano e delle dita della mano, Rimozione di altra endoprotesi delle articolazioni delle dita della mano
		80.04.99 ↔	Artrotomia per rimozione di protesi della mano e delle dita della mano, altro
		80.07 ↔	Artrotomia per rimozione di protesi della caviglia

80.08 ↔	Artrotomia per rimozione di protesi del piede e delle dita del piede	80.89.30 ↔	Sbrigliamento della sinfisi pubica
80.09 ↔	Artrotomia per rimozione di protesi da altra sede specificata	80.89.31 ↔	Asportazione di cisti della sinfisi pubica
		80.89.39 ↔	Altra asportazione o distruzione locale di lesione della sinfisi pubica

Procedura I23-2

01.6X.10 ↔	Asportazione e distruzione di tessuto tumorale dalla base del cranio	77.01.21 ↔	Sequestrectomia di coste e sterno, con impianto di sistema di somministrazione farmacologica
01.6X.11 ↔	Asportazione e distruzione di tessuto tumorale dalla calotta	77.01.99 ↔	Sequestrectomia della scapola, clavicola e torace [coste e sterno], altro
01.6X.20 ↔	Asportazione e distruzione di altro tessuto patologico dalla base del cranio	77.03.00 ↔	Sequestrectomia del radio e dell'ulna, NAS
01.6X.21 ↔	Asportazione e distruzione di altro tessuto patologico dalla calotta	77.03.10 ↔	Sequestrectomia del radio e dell'ulna, senza impianto di sistema di somministrazione farmacologica
01.6X.22 ↔	Asportazione e distruzione di altro tessuto patologico dalla base del cranio e dalla calotta con meningi cerebrali	77.03.11 ↔	Sequestrectomia del radio e dell'ulna, con impianto di sistema di somministrazione farmacologica
37.31.00 ↔	Pericardiectomia, NAS	77.03.99 ↔	Sequestrectomia del radio e dell'ulna, altro
37.31.10 ↔	Pericardiectomia, parziale	77.06.00 ↔	Sequestrectomia della rotula, NAS
37.31.20 ↔	Pericardiectomia, totale	77.06.10 ↔	Sequestrectomia della rotula, senza impianto di sistema di somministrazione farmacologica
37.31.30 ↔	Adesiolisi del pericardio	77.06.11 ↔	Sequestrectomia della rotula, con impianto di sistema di somministrazione farmacologica
37.31.99 ↔	Pericardiectomia, altro	77.06.99 ↔	Sequestrectomia della rotula, altro
76.01 ↔	Sequestrectomia di osso facciale	77.07.00 ↔	Sequestrectomia della tibia e fibula, NAS
76.5X.00 ↔	Artroplastica temporomandibolare, NAS	77.07.10 ↔	Sequestrectomia della tibia e fibula, senza impianto di sistema di somministrazione farmacologica
76.5X.10 ↔	Condilectomia dell'articolazione temporomandibolare con ricostruzione	77.07.11 ↔	Sequestrectomia della tibia e fibula, con impianto di sistema di somministrazione farmacologica
76.5X.19 ↔	Altra condilectomia dell'articolazione temporomandibolare	77.07.99 ↔	Sequestrectomia della tibia e fibula, altro
76.5X.20 ↔	Discoplastica dell'articolazione temporomandibolare, con ricostruzione	77.09.00 ↔	Sequestrectomia di altre ossa specificate, escluse quelle facciali, NAS
76.5X.29 ↔	Altra discoplastica dell'articolazione temporomandibolare	77.09.10 ↔	Sequestrectomia di falangi delle mani, senza impianto di sistema di somministrazione farmacologica
76.5X.30 ↔	Estirpazione del disco articolare dell'articolazione temporomandibolare, con ricostruzione	77.09.11 ↔	Sequestrectomia di falangi delle mani, con impianto di sistema di somministrazione farmacologica
76.5X.39 ↔	Altra estirpazione del disco articolare dell'articolazione temporomandibolare	77.09.30 ↔	Sequestrectomia delle ossa pelviche, senza impianto di sistema di somministrazione farmacologica
76.5X.40 ↔	Resezione del tubercolo articolare dell'articolazione temporomandibolare	77.09.31 ↔	Sequestrectomia delle ossa pelviche, con impianto di sistema di somministrazione farmacologica
76.5X.41 ↔	Ricostruzione plastica dell'articolazione temporomandibolare	77.09.40 ↔	Sequestrectomia di falangi dei piedi, senza impianto di sistema di somministrazione farmacologica
76.5X.42 ↔	Stabilizzazione articolare (limitante il movimento) dell'articolazione temporomandibolare	77.09.41 ↔	Sequestrectomia di falangi dei piedi, con impianto di sistema di somministrazione farmacologica
76.5X.50 ↔	Asportazione artroscopica di corpo libero intra-articolare dall'articolazione temporomandibolare	77.09.90 ↔	Sequestrectomia di ulteriori ossa specificate, senza impianto di sistema di somministrazione farmacologica
76.5X.59 ↔	Altra asportazione di corpo libero intra-articolare dall'articolazione temporomandibolare	77.09.91 ↔	Sequestrectomia di ulteriori ossa specificate, con impianto di sistema di somministrazione farmacologica
76.5X.60 ↔	Impianto di endoprotesi dell'articolazione temporomandibolare	77.09.99 ↔	Sequestrectomia di altre ossa specificate, escluse quelle facciali, altro
76.5X.61 ↔	Sostituzione di endoprotesi dell'articolazione temporomandibolare	77.12.00 ↔	Altra incisione dell'omero senza sezione, NAS
76.5X.70 ↔	Impianto di endoprotesi totale dell'articolazione temporomandibolare con componenti prefabbricati	77.12.10 ↔	Altra incisione dell'omero senza sezione, Esplorazione e trapanazione
76.5X.71 ↔	Impianto di endoprotesi totale dell'articolazione temporomandibolare con componenti preparati con sistema CAD-CAM	77.12.11 ↔	Altra incisione dell'omero senza sezione, Rimozione di corpo estraneo
76.5X.90 ↔	Altra artroplastica temporomandibolare o discoplastica dell'articolazione temporomandibolare	77.12.12 ↔	Altra incisione dell'omero senza sezione, Impianto e rimozione di sistema di somministrazione farmacologica
76.5X.99 ↔	Artroplastica temporomandibolare, altro	77.12.13 ↔	Altra incisione dell'omero senza sezione, Drenaggio
77.00 ↔	Sequestrectomia, NAS	77.12.99 ↔	Altra incisione dell'omero senza sezione, altro
77.01.00 ↔	Sequestrectomia della scapola, clavicola e torace [coste e sterno], NAS	77.16.00 ↔	Altra incisione della rotula senza sezione, NAS
77.01.10 ↔	Sequestrectomia della scapola e della clavicola, senza impianto di sistema di somministrazione farmacologica	77.16.10 ↔	Altra incisione della rotula senza sezione, Esplorazione e trapanazione
77.01.11 ↔	Sequestrectomia della scapola e della clavicola, con impianto di sistema di somministrazione farmacologica	77.16.11 ↔	Altra incisione della rotula senza sezione, Rimozione di corpo estraneo
77.01.20 ↔	Sequestrectomia di coste e sterno, senza impianto di sistema di somministrazione farmacologica	77.16.12 ↔	Altra incisione della rotula senza sezione, Impianto e rimozione di sistema di somministrazione farmacologica

77.16.13 ↔	Altra incisione della rotula senza sezione, Drenaggio	80.01.41 ↔	Rimozione di coppa acetabolare, endoprotesi totale della spalla
77.16.99 ↔	Altra incisione della rotula senza sezione, altro	80.01.42 ↔	Rimozione di coppa acetabolare nonché inserto, endoprotesi totale della spalla
7A.22 ↔	Sequestrectomia della colonna vertebrale	80.01.43 ↔	Rimozione di inserto, endoprotesi totale della spalla
80.01.00 ↔	Artrotomia per rimozione di protesi della spalla, NAS	80.01.44 ↔	Rimozione di inserto nonché testa, endoprotesi totale della spalla
80.01.09 ↔	Artrotomia per rimozione di protesi della spalla, altro	80.01.45 ↔	Rimozione di inserto, testa nonché stelo, endoprotesi totale della spalla
80.01.21 ↔	Rimozione di endoprotesi totale della spalla, anatomica	80.03 ↔	Artrotomia per rimozione di protesi del polso
80.01.22 ↔	Rimozione di endoprotesi totale della spalla, inversa	80.07 ↔	Artrotomia per rimozione di protesi della caviglia
80.01.23 ↔	Rimozione di endoprotesi totale della spalla, protesi speciale	80.09 ↔	Artrotomia per rimozione di protesi da altra sede specificata
80.01.31 ↔	Rimozione di protesi di superficie		
80.01.32 ↔	Rimozione di protesi della testa omerale		
80.01.33 ↔	Rimozione di protesi glenoidea		

Procedura I23-3

78.69.21 ↔	Rimozione di dispositivo impiantato dalle ossa pelviche: filo, vite, cerchiaggio dinamico, fissatore esterno, fissatore circolare, staffe (di Blount)	78.69.28 ↔	Rimozione di dispositivo impiantato dalle ossa pelviche: altro materiale di osteosintesi
78.69.22 ↔	Rimozione di dispositivo impiantato dalle ossa pelviche: placca (con stabilità angolare)	7A.82 ↔	Rimozione di materiale di osteosintesi, colonna vertebrale
78.69.25 ↔	Rimozione di dispositivo impiantato da altre ossa specificate, escluse quelle facciali, Rimozione di sostituto osseo (parziale) dalle ossa pelviche	7A.84 ↔	Rimozione di sistemi allungabili o espansibili, colonna vertebrale
		7A.86 ↔	Rimozione di fissatore esterno, colonna vertebrale

ADRG I27

Interventi sui tessuti molli

Almeno una procedura nella tabella I27-2

DRG I27A

Interventi sui tessuti molli con CC estremamente gravi e più di un giorno di degenza o terapia a pressione negativa

PCCL > 3 e durata del soggiorno > 1 Tag o Terapia a pressione negative

DRG I27B

Interventi sui tessuti molli, età < 16 anni

Età < 16 Jahre

DRG I27C

Interventi sui tessuti molli per neoplasia maligna o intervento complesso, età > 15 anni

Diagnosi nella tabella I27-1 o procedura nella tabella I27-3

DRG I27D

Interventi sui tessuti molli, età > 15 anni

Diagnosi I27-1

C45.7	Mesotelioma di altre sedi	C49.1	Tumore Maligno: Tessuto connettivo e tessuti molli dell'arto superiore, inclusa la spalla
C45.9	Mesotelioma non specificato	C49.2	Tumore Maligno: Tessuto connettivo e tessuti molli dell'arto inferiore, compresa l'anca
C47.0	Tumore Maligno: Nervi periferici della testa, della faccia e del collo	C49.3	Tumore Maligno: Tessuto connettivo e tessuti molli del torace
C47.1	Tumore Maligno: Nervi periferici dell'arto superiore, inclusa la spalla	C49.4	Tumore Maligno: Tessuto connettivo e tessuti molli dell'addome
C47.2	Tumore Maligno: Nervi periferici dell'arto inferiore, inclusa l'anca	C49.5	Tumore Maligno: Tessuto connettivo e tessuti molli della pelvi
C47.3	Tumore Maligno: Nervi periferici del torace	C49.6	Tumore Maligno: Tessuto connettivo e tessuti molli del tronco non specificati
C47.4	Tumore Maligno: Nervi periferici dell'addome	C49.8	Tumore Maligno: lesione sconfinante a più zone contigue del tessuto connettivo e dei tessuti molli
C47.5	Tumore Maligno: Nervi periferici della pelvi	C49.9	Tumore Maligno: Tessuto connettivo e tessuti molli non specificati
C47.6	Tumore Maligno: Nervi periferici del tronco non specificati	C96.8	Sarcoma istiocitico
C47.8	Tumore Maligno: lesione sconfinante a più zone contigue dei nervi periferici e del sistema nervoso autonomo		
C47.9	Tumore Maligno: Nervi periferici e sistema nervoso autonomo non specificati		
C49.0	Tumore Maligno: Tessuto connettivo e tessuti molli della testa, della faccia e del collo		

Procedura I27-2

08.22 ↔	Asportazione di altra lesione minore della palpebra	81.85.20 ↔	Perforazione subcondrale del gomito con inserzione di impianto acellulare, per via artroscopica
08.23 ↔	Asportazione di lesione maggiore della palpebra, non a tutto spessore	81.85.99 ↔	Altra riparazione del gomito, altro
08.24 ↔	Asportazione di lesione maggiore della palpebra, a tutto spessore	81.93.00 ↔	Sutura della capsula o dei legamenti dell'arto superiore, NAS
18.21 ↔	Asportazione di fistola preauricolare o di seno preauricolare	81.93.20 ↔	Sutura dell'anello fibroso radio-ulnare
18.29.12 ↔	Asportazione di altra lesione dell'orecchio esterno o del meato uditivo esterno	81.93.99 ↔	Sutura della capsula o dei legamenti dell'arto superiore, altro
18.31 ↔	Asportazione radicale di lesione dell'orecchio esterno	81.96.30 ↔	Altra riparazione articolare, Articolazione sacroiliaca, NAS
18.32 ↔	Resezione del padiglione auricolare, totale	81.96.31 ↔	Altra riparazione articolare, Articolazione sacroiliaca, Rifissazione di frammento osteocondrale, per via artroscopica
21.32 ↔	Asportazione e distruzione locale di altra lesione del naso	81.96.32 ↔	Altra riparazione articolare, Articolazione sacroiliaca, Rifissazione di frammento osteocondrale, chirurgica a cielo aperto
21.4X.00 ↔	Resezione del naso, NAS	81.96.39 ↔	Altra riparazione articolare, Articolazione sacroiliaca, altro
21.4X.12 ↔	Resezione del naso, parziale	81.96.3A ↔	Altra riparazione articolare, Articolazione sacroiliaca, Perforazione subcondrale, per via artroscopica
21.4X.22 ↔	Resezione del naso, subtotale	81.96.3B ↔	Altra riparazione articolare, Articolazione sacroiliaca, Perforazione subcondrale, chirurgica a cielo aperto
21.4X.32 ↔	Resezione del naso, totale	81.96.3C ↔	Altra riparazione articolare, Articolazione sacroiliaca, Perforazione subcondrale con inserzione di impianto acellulare, per via artroscopica
21.4X.99 ↔	Resezione del naso, altro	81.96.80 ↔	Altra riparazione di altra articolazione specificata, NAS
34.06 ↔	Drenaggio della cavità pleurica in toracosopia	81.96.81 ↔	Altra riparazione di altra articolazione specificata, Rifissazione di frammento osteocondrale, per via artroscopica
34.21.00 ↔	Toracosopia transpleurica, NAS	81.96.82 ↔	Altra riparazione di altra articolazione specificata, Rifissazione di frammento osteocondrale, chirurgica a cielo aperto
34.21.10 ↔	Toracosopia transpleurica, primo intervento	81.96.89 ↔	Altra riparazione di altra articolazione specificata, altro
34.21.20 ↔	Toracosopia transpleurica, reintervento	81.96.8A ↔	Altra riparazione di altra articolazione specificata, Perforazione subcondrale, per via artroscopica
34.21.99 ↔	Toracosopia transpleurica, altro	81.96.8B ↔	Altra riparazione di altra articolazione specificata, Perforazione subcondrale, chirurgica a cielo aperto
34.23.20 ↔	Biopsia a cielo aperto della parete toracica	81.96.8C ↔	Altra riparazione di altra articolazione specificata, Perforazione subcondrale con inserzione di impianto acellulare, per via artroscopica
39.97.11 ‡↔	Perfusione isolata di arto con citostatico	81.96.92 ↔	Altri interventi di riparazione e plastica articolare, Rifissazione dell'apparato capsulo-legamentoso di altre articolazioni
39.97.12 ‡↔	Perfusione isolata di arto con fattore di necrosi tumorale	81.96.97 ↔	Altri interventi di riparazione e plastica articolare, Intervento complesso di primo impianto/sostituzione di endoprotesi articolare associato a sostituzione di osso e/o a sostituzione di articolazioni adiacenti
39.97.13 ‡↔	Perfusione isolata di arto con citostatico nonché fattore di necrosi tumorale	81.96.9B ↔	Altri interventi di riparazione e plastica articolare, altri interventi di plastica articolare
39.97.19 ‡↔	Perfusione isolata di arto, altre sostanze	81.9A.14 ↔	Innesto di cartilagine e impianto di colture tissutali prodotte in vitro, gomito, per via artroscopica
54.21.00 ↔	Laparoscopia, NAS	81.9A.1A ↔	Innesto di cartilagine e impianto di colture tissutali prodotte in vitro, articolazione sacroiliaca, per via artroscopica
54.21.10 ↔	Laparoscopia, Laparoscopia diagnostica	81.9A.1J ↔	Innesto di cartilagine e impianto di colture tissutali prodotte in vitro, altre articolazioni, per via artroscopica
54.21.30 ↔	Laparoscopia, Laparoscopia con drenaggio	81.9A.24 ↔	Innesto di cartilagine e impianto di colture tissutali prodotte in vitro, gomito, chirurgica a cielo aperto
54.21.99 ↔	Laparoscopia, altro	81.9A.2A ↔	Innesto di cartilagine e impianto di colture tissutali prodotte in vitro, articolazione sacroiliaca, chirurgica a cielo aperto
54.3X.10 ↔	Omfalectomia	81.9A.2J ↔	Innesto di cartilagine e impianto di colture tissutali prodotte in vitro, altre articolazioni, chirurgica a cielo aperto
54.99.60 ↔	Lombotomia	83.02.13 ↔	Miotomia, Avambraccio
80.75.00 ↔	Sinoviectomia dell'anca, NAS		
80.75.10 ↔	Sinoviectomia artroscopica dell'anca		
80.75.20 ↔	Sinoviectomia a cielo aperto dell'anca		
80.75.99 ↔	Sinoviectomia dell'anca, altro		
80.79.11 ↔	Sinoviectomia artroscopica dell'articolazione sacroiliaca		
80.79.21 ↔	Sinoviectomia a cielo aperto dell'articolazione sacroiliaca		
80.79.22 ↔	Sinoviectomia a cielo aperto della sinfisi pubica		
80.92.10 ↔	Asportazione artroscopica dell'articolazione del gomito		
80.92.11 ↔	Prelievo di cartilagine per innesto dall'articolazione del gomito		
80.95.10 ↔	Asportazione artroscopica dell'articolazione dell'anca		
80.95.11 ↔	Prelievo di cartilagine per innesto dall'articolazione dell'anca		
80.95.99 ↔	Altra asportazione dell'articolazione dell'anca, altro		
80.99.20 ↔	Asportazione artroscopica dell'articolazione sacroiliaca		
80.99.21 ↔	Altra asportazione dell'articolazione sacroiliaca		
80.99.30 ↔	Asportazione artroscopica della sinfisi pubica		
80.99.31 ↔	Altra asportazione della sinfisi pubica		
81.85.00 ↔	Altra riparazione del gomito, NAS		
81.85.10 ↔	Rifissazione di frammento osteocondrale del gomito, per via artroscopica		
81.85.11 ↔	Rifissazione di frammento osteocondrale del gomito, chirurgica a cielo aperto		
81.85.18 ↔	Perforazione subcondrale del gomito, per via artroscopica		
81.85.19 ↔	Perforazione subcondrale del gomito, chirurgica a cielo aperto		

83.02.14 ↔	Miotomia, Parete toracica, addome e dorso	83.39.14 ↔	Asportazione di lesione di tendine, Estremità inferiore
83.02.15 ↔	Miotomia, Regione inguinale e genitale e natiche	83.39.22 ↔	Asportazione di lesione di fascia, Parete toracica, addome e dorso
83.02.16 ↔	Miotomia, Estremità inferiore	83.39.23 ↔	Asportazione di lesione di fascia, Regione inguinale e genitale e natiche
83.02.19 ↔	Miotomia, Altra localizzazione	83.39.24 ↔	Asportazione di lesione di fascia, Estremità inferiore
83.03.13 ↔	Borsotomia, Avambraccio	83.41 ↔	Asportazione di tendini per innesti
83.03.14 ↔	Borsotomia, Parete toracica, addome e dorso	83.42.13 ↔	Altra tendinectomia, Avambraccio
83.03.15 ↔	Borsotomia, Regione inguinale e genitale e natiche	83.42.14 ↔	Altra tendinectomia, Parete toracica, addome e dorso
83.03.16 ↔	Borsotomia, Estremità inferiore	83.42.15 ↔	Altra tendinectomia, Regione inguinale e genitale e natiche
83.03.19 ↔	Borsotomia, Altra localizzazione	83.42.16 ↔	Altra tendinectomia, Estremità inferiore
83.09.13 ↔	Rimozione di corpo estraneo da muscolo, tendine o fascia, Avambraccio	83.42.19 ↔	Altra tendinectomia, Altra localizzazione
83.09.14 ↔	Rimozione di corpo estraneo da muscolo, tendine o fascia, Parete toracica, addome e dorso	83.44.00 ↔	Altra fasciectomia, NAS
83.09.15 ↔	Rimozione di corpo estraneo da muscolo, tendine o fascia, Regione inguinale e genitale e natiche	83.44.13 ↔	Altra fasciectomia, Avambraccio
83.09.16 ↔	Rimozione di corpo estraneo da muscolo, tendine o fascia, Estremità inferiore	83.44.14 ↔	Altra fasciectomia, Parete toracica, addome e dorso
83.09.19 ↔	Rimozione di corpo estraneo da muscolo, tendine o fascia, Altra localizzazione	83.44.15 ↔	Altra fasciectomia, Regione inguinale e genitale e natiche
83.11 ↔	Achillotomomia	83.44.16 ↔	Altra fasciectomia, Estremità inferiore
83.12 ↔	Tenotomia degli adduttori dell'anca	83.44.19 ↔	Altra fasciectomia, Altra localizzazione
83.13.13 ↔	Incisione di tendine, Avambraccio	83.44.99 ↔	Altra fasciectomia, altro
83.13.14 ↔	Incisione di tendine, Parete toracica, addome e dorso	83.45.13 ↔	Altra miectomia, Avambraccio
83.13.15 ↔	Incisione di tendine, Regione inguinale e genitale e natiche	83.45.14 ↔	Altra miectomia, Parete toracica, addome e dorso
83.13.16 ↔	Incisione di tendine, Estremità inferiore	83.45.15 ↔	Altra miectomia, Regione inguinale e genitale e natiche
83.13.23 ↔	Sezione di tendine, Avambraccio	83.45.16 ↔	Altra miectomia, Estremità inferiore
83.13.24 ↔	Sezione di tendine, Parete toracica, addome e dorso	83.45.19 ↔	Altra miectomia, Altra localizzazione
83.13.25 ↔	Sezione di tendine, Regione inguinale e genitale e natiche	83.49.13 ↔	Asportazione di guaina tendinea, Avambraccio
83.13.26 ↔	Sezione di tendine, Estremità inferiore	83.49.14 ↔	Asportazione di guaina tendinea, Parete toracica e dorso
83.14.13 ↔	Fasciotomia, Avambraccio	83.49.15 ↔	Asportazione di guaina tendinea, Regione inguinale e genitale e natiche
83.14.14 ↔	Fasciotomia, Parete toracica, addome e dorso	83.49.16 ↔	Asportazione di guaina tendinea, Estremità inferiore
83.14.15 ↔	Fasciotomia, Regione inguinale e genitale e natiche	83.49.23 ↔	Resezione compartimentale, Avambraccio
83.14.16 ↔	Fasciotomia, Estremità inferiore	83.49.24 ↔	Resezione compartimentale, Parete toracica, addome e dorso
83.19.13 ↔	Sezione di muscolo, Avambraccio	83.49.25 ↔	Resezione compartimentale, Regione inguinale e genitale e natiche
83.19.14 ↔	Sezione di muscolo, Parete toracica, addome e dorso	83.49.26 ↔	Resezione compartimentale, Estremità inferiore
83.19.15 ↔	Sezione di muscolo, Regione inguinale e genitale e natiche	83.49.29 ↔	Resezione compartimentale, Altra localizzazione
83.19.16 ↔	Sezione di muscolo, Estremità inferiore	83.49.33 ↔	Altra asportazione di tessuti molli, Avambraccio
83.19.23 ↔	Disinserzione di muscolo, tendine e fascia, Avambraccio	83.49.34 ↔	Altra asportazione di tessuti molli, Parete toracica, addome e dorso
83.19.24 ↔	Disinserzione di muscolo, tendine e fascia, Parete toracica, addome e dorso	83.49.35 ↔	Altra asportazione di tessuti molli, Regione inguinale e genitale e natiche
83.19.25 ↔	Disinserzione di muscolo, tendine e fascia, Regione inguinale e genitale e natiche	83.49.36 ↔	Altra asportazione di tessuti molli, Estremità inferiore
83.19.26 ↔	Disinserzione di muscolo, tendine e fascia, Estremità inferiore	83.49.39 ↔	Altra asportazione di tessuti molli, Altra localizzazione
83.21.11 ↔	Biopsia a cielo aperto dei tessuti molli	83.5X.13 ↔	Borsectomia, Avambraccio
83.21.21 ↔	Biopsia a cielo aperto di muscolo	83.5X.14 ↔	Borsectomia, Parete toracica, addome e dorso
83.21.30 ↔	Biopsia dei tessuti molli, Biopsia di borsa sinoviale	83.5X.15 ↔	Borsectomia, Regione inguinale e genitale e natiche
83.31.13 ↔	Asportazione di lesione delle guaine tendinee, Avambraccio	83.5X.16 ↔	Borsectomia, Estremità inferiore
83.31.14 ↔	Asportazione di lesione delle guaine tendinee, Parete toracica, addome e dorso	83.5X.19 ↔	Borsectomia, Altra localizzazione
83.31.15 ↔	Asportazione di lesione delle guaine tendinee, Regione inguinale e genitale e natiche	83.61.13 ↔	Sutura di guaina tendinea, Avambraccio
83.31.16 ↔	Asportazione di lesione delle guaine tendinee, Estremità inferiore	83.61.14 ↔	Sutura di guaina tendinea, Parete toracica, addome e dorso
83.32.12 ↔	Asportazione di lesione dei muscoli, Parete toracica, addome e dorso	83.61.15 ↔	Sutura di guaina tendinea, Regione inguinale e genitale e natiche
83.32.13 ↔	Asportazione di lesione dei muscoli, Regione inguinale e genitale e natiche	83.61.16 ↔	Sutura di guaina tendinea, Estremità inferiore
83.32.14 ↔	Asportazione di lesione dei muscoli, Estremità inferiore	83.61.19 ↔	Sutura di guaina tendinea, Altra localizzazione
83.32.19 ↔	Asportazione di lesione dei muscoli, Altra localizzazione	83.62.13 ↔	Sutura differita di tendini, Avambraccio
83.39.12 ↔	Asportazione di lesione di tendine, Parete toracica, addome e dorso	83.62.14 ↔	Sutura differita di tendini, Parete toracica, addome e dorso
83.39.13 ↔	Asportazione di lesione di tendine, Regione inguinale e genitale e natiche	83.62.15 ↔	Sutura differita di tendini, Regione inguinale e genitale e natiche
		83.62.16 ↔	Sutura differita di tendini, Estremità inferiore
		83.62.19 ↔	Sutura differita di tendini, Altra localizzazione
		83.64.13 ↔	Altra sutura di tendini, Avambraccio

83.64.14 ↔	Altra sutura di tendini, Parete toracica, addome e dorso	83.81.19 ↔	Innesto tendineo, Altra localizzazione
83.64.15 ↔	Altra sutura di tendini, Regione inguinale e genitale e natiche	83.81.99 ↔	Innesto tendineo, altro
83.64.16 ↔	Altra sutura di tendini, Estremità inferiore	83.82.09 ↔	Innesto di muscoli o fasce, altro
83.64.19 ↔	Altra sutura di tendini, Altra localizzazione	83.82.13 ↔	Innesto di fascia, Avambraccio
83.65.13 ↔	Altra sutura di muscoli o fasce, Avambraccio	83.82.14 ↔	Innesto di fascia, Parete toracica, addome e dorso
83.65.14 ↔	Altra sutura di muscoli o fasce, parete toracica, addome e dorso	83.82.15 ↔	Innesto di fascia, Regione inguinale e genitale e natiche
83.65.15 ↔	Altra sutura di muscoli o fasce, Regione inguinale e genitale e natiche	83.82.16 ↔	Innesto di fascia, Estremità inferiore
83.65.16 ↔	Altra sutura di muscoli o fasce, Estremità inferiore	83.82.19 ↔	Innesto di fascia, Altra localizzazione
83.71.13 ↔	Avanzamento di tendini, Avambraccio	83.82.23 ↔	Innesto di lembo muscolare o fasciale locale, Avambraccio
83.71.14 ↔	Avanzamento di tendini, Parete toracica, addome e dorso	83.82.24 ↔	Innesto di lembo muscolare o fasciale locale, Parete toracica, addome e dorso
83.71.15 ↔	Avanzamento di tendini, Regione inguinale e genitale e natiche	83.82.25 ↔	Innesto di lembo muscolare o fasciale locale, Regione inguinale e genitale e natiche
83.71.16 ↔	Avanzamento di tendini, Estremità inferiore	83.82.26 ↔	Innesto di lembo muscolare o fasciale locale, Estremità inferiore
83.71.19 ↔	Avanzamento di tendini, Altra localizzazione	83.82.29 ↔	Innesto di lembo muscolare o fasciale locale, Altra localizzazione
83.71.99 ↔	Avanzamento di tendini, altro	83.82.33 ↔	Innesto di lembo osteomiocutaneo o osteofasciocutaneo, Avambraccio
83.72.13 ↔	Arretramento di tendini, Avambraccio	83.82.34 ↔	Innesto di lembo osteomiocutaneo o osteofasciocutaneo, Parete toracica, addome e dorso
83.72.14 ↔	Arretramento di tendini, Parete toracica, addome e dorso	83.82.35 ↔	Innesto di lembo osteomiocutaneo o osteofasciocutaneo, Regione inguinale e genitale e natiche
83.72.15 ↔	Arretramento di tendini, Regione inguinale e genitale e natiche	83.82.36 ↔	Innesto di lembo osteomiocutaneo o osteofasciocutaneo, Estremità inferiore
83.72.16 ↔	Arretramento di tendini, Estremità inferiore	83.82.39 ↔	Innesto di lembo osteomiocutaneo o osteofasciocutaneo, Altra localizzazione
83.73.13 ↔	Reinserzione di tendini, Avambraccio	83.85.13 ↔	Allungamento di muscolo o tendine, Avambraccio
83.73.14 ↔	Reinserzione di tendini, Parete toracica, addome e dorso	83.85.14 ↔	Allungamento di muscolo o tendine, Parete toracica, addome e dorso
83.73.15 ↔	Reinserzione di tendini, Regione inguinale e genitale e natiche	83.85.15 ↔	Allungamento di muscolo o tendine, Regione inguinale e genitale e natiche
83.73.16 ↔	Reinserzione di tendini, Estremità inferiore	83.85.16 ↔	Allungamento di muscolo o tendine, Estremità inferiore
83.73.19 ↔	Reinserzione di tendini, Altra localizzazione	83.85.19 ↔	Allungamento di muscolo o tendine, Altra localizzazione
83.74.13 ↔	Reinserzione di muscoli, Avambraccio	83.85.23 ↔	Accorciamento di muscolo o tendine, Avambraccio
83.74.14 ↔	Reinserzione di muscoli, Parete toracica, addome e dorso	83.85.24 ↔	Accorciamento di muscolo o tendine, Parete toracica, addome e dorso
83.74.15 ↔	Reinserzione di muscoli, Regione inguinale e genitale e natiche	83.85.25 ↔	Accorciamento di muscolo o tendine, Regione inguinale e genitale e natiche
83.74.16 ↔	Reinserzione di muscoli, Estremità inferiore	83.85.26 ↔	Accorciamento di muscolo o tendine, Estremità inferiore
83.74.19 ↔	Reinserzione di muscoli, Altra localizzazione	83.85.29 ↔	Accorciamento di muscolo o tendine, Altra localizzazione
83.75.13 ↔	Trasferimento o trapianto di tendini, Avambraccio	83.87.13 ↔	Mioplastica, Avambraccio
83.75.14 ↔	Trasferimento o trapianto di tendini, Parete toracica, addome e dorso	83.87.14 ↔	Mioplastica, Parete toracica, addome e dorso
83.75.15 ↔	Trasferimento o trapianto di tendini, Regione inguinale e genitale e natiche	83.87.15 ↔	Mioplastica, Regione inguinale e genitale e natiche
83.75.16 ↔	Trasferimento o trapianto di tendini, Estremità inferiore	83.87.16 ↔	Mioplastica, Estremità inferiore
83.75.19 ↔	Trasferimento o trapianto di tendini, Altra localizzazione	83.88.13 ↔	Rinforzo di tendine, Avambraccio
83.75.99 ↔	Trasferimento o trapianto di tendini, altro	83.88.14 ↔	Rinforzo di tendine, Parete toracica, addome e dorso
83.76.13 ↔	Altra trasposizione di tendini, Avambraccio	83.88.15 ↔	Rinforzo di tendine, Regione inguinale e genitale e natiche
83.76.14 ↔	Altra trasposizione di tendini, Parete toracica e dorso	83.88.16 ↔	Rinforzo di tendine, Estremità inferiore
83.76.15 ↔	Altra trasposizione di tendini, Regione inguinale e genitale e natiche	83.88.19 ↔	Rinforzo di tendine, Altra localizzazione
83.76.16 ↔	Altra trasposizione di tendini, Estremità inferiore	83.88.23 ↔	Tenoplastica sostitutiva, Avambraccio
83.76.19 ↔	Altra trasposizione di tendini, Altra localizzazione	83.88.24 ↔	Tenoplastica sostitutiva, Parete toracica, addome e dorso
83.76.99 ↔	Altra trasposizione di tendini, altro	83.88.25 ↔	Tenoplastica sostitutiva, Regione inguinale e genitale e natiche
83.77.13 ↔	Trasferimento o trapianto di muscoli, Avambraccio	83.88.26 ↔	Tenoplastica sostitutiva, Estremità inferiore
83.77.14 ↔	Trasferimento o trapianto di muscoli, Parete toracica, addome e dorso	83.88.29 ↔	Tenoplastica sostitutiva, Altra localizzazione
83.77.15 ↔	Trasferimento o trapianto di muscoli, Regione inguinale e genitale e natiche	83.88.33 ↔	Creazione di un letto per l'innesto di tendini, Avambraccio
83.77.16 ↔	Trasferimento o trapianto di muscoli, Estremità inferiore	83.88.34 ↔	Creazione di un letto per l'innesto di tendini, Parete toracica, addome e dorso
83.77.19 ↔	Trasferimento o trapianto di muscoli, Altra localizzazione	83.88.35 ↔	Creazione di un letto per l'innesto di tendini, Regione inguinale e genitale e natiche
83.79 ↔	Altra trasposizione di muscoli		
83.81.13 ↔	Innesto tendineo, Avambraccio		
83.81.14 ↔	Innesto tendineo, Parete toracica, addome e dorso		
83.81.15 ↔	Innesto tendineo, Regione inguinale e genitale e natiche		
83.81.16 ↔	Innesto tendineo, Estremità inferiore		

83.88.36 ↔ Creazione di un letto per l'innesto di tendini, Estremità inferiore	83.89.96 ↔ Altri interventi di plastica sulle fasce, Estremità inferiore
83.88.39 ↔ Creazione di un letto per l'innesto di tendini, Altra localizzazione	83.91.13 ↔ Lisi di aderenze di muscoli, tendini, fasce e borse, Avambraccio
83.88.43 ↔ Tenodesi, Avambraccio	83.91.14 ↔ Lisi di aderenze di muscoli, tendini, fasce e borse, Parete toracica, addome e dorso
83.88.44 ↔ Tenodesi, Parete toracica, addome e dorso	83.91.15 ↔ Lisi di aderenze di muscoli, tendini, fasce e borse, Regione inguinale e genitale e natiche
83.88.45 ↔ Tenodesi, Regione inguinale e genitale e natiche	83.91.16 ↔ Lisi di aderenze di muscoli, tendini, fasce e borse, Estremità inferiore
83.88.46 ↔ Tenodesi, Estremità inferiore	83.99.13 ↔ Altri interventi su tendini, Avambraccio
83.88.49 ↔ Tenodesi, Altra localizzazione	83.99.14 ↔ Altri interventi su tendini, Parete toracica, addome e dorso
83.88.93 ↔ Altri interventi di plastica sui tendini, Avambraccio	83.99.15 ↔ Altri interventi su tendini, Regione inguinale e genitale e natiche
83.88.94 ↔ Altri interventi di plastica sui tendini, Parete toracica, addome e dorso	83.99.16 ↔ Altri interventi su tendini, Estremità inferiore
83.88.95 ↔ Altri interventi di plastica sui tendini, Regione inguinale e genitale e natiche	83.99.23 ↔ Altri interventi su muscoli, fasce e borse, Avambraccio
83.88.96 ↔ Altri interventi di plastica sui tendini, Estremità inferiore	83.99.24 ↔ Altri interventi su muscoli, fasce e borse, Parete toracica, addome e dorso
83.89.13 ↔ Allungamento, accorciamento o raddoppiamento di fascia, Avambraccio	83.99.25 ↔ Altri interventi su muscoli, fasce e borse, Regione inguinale e genitale e natiche
83.89.14 ↔ Allungamento, accorciamento o raddoppiamento di fascia, Parete toracica, addome e dorso	83.99.26 ↔ Altri interventi su muscoli, fasce e borse, Estremità inferiore
83.89.15 ↔ Allungamento, accorciamento o raddoppiamento di fascia, Regione inguinale e genitale e natiche	83.99.30 ↔ Revisione senza sostituzione di stimolatore dei muscoli scheletrici
83.89.16 ↔ Allungamento, accorciamento o raddoppiamento di fascia, Estremità inferiore	86.84.21 ↔ Correzione di cicatrice o briglia retrattile della cute, sul capo
83.89.23 ↔ Copertura di difetto della fascia, Avambraccio	86.84.26 ↔ Correzione di cicatrice o briglia retrattile della cute, sulla mano
83.89.24 ↔ Copertura di difetto della fascia, Parete toracica, addome e dorso	86.84.2D ↔ Correzione di cicatrice o briglia retrattile della cute, sul piede
83.89.25 ↔ Copertura di difetto della fascia, Regione inguinale e genitale e natiche	86.84.2E ↔ Correzione di cicatrice o briglia retrattile della cute, di altra sede
83.89.26 ↔ Copertura di difetto della fascia, Estremità inferiore	
83.89.93 ↔ Altri interventi di plastica sulle fasce, Avambraccio	
83.89.94 ↔ Altri interventi di plastica sulle fasce, Parete toracica, addome e dorso	
83.89.95 ↔ Altri interventi di plastica sulle fasce, Regione inguinale e genitale e natiche	

Procedura I27-3

83.49.23 ↔ Resezione compartimentale, Avambraccio	83.77.16 ↔ Trasferimento o trapianto di muscoli, Estremità inferiore
83.49.24 ↔ Resezione compartimentale, Parete toracica, addome e dorso	83.81.13 ↔ Innesto tendineo, Avambraccio
83.49.25 ↔ Resezione compartimentale, Regione inguinale e genitale e natiche	83.81.14 ↔ Innesto tendineo, Parete toracica, addome e dorso
83.49.26 ↔ Resezione compartimentale, Estremità inferiore	83.81.15 ↔ Innesto tendineo, Regione inguinale e genitale e natiche
83.73.13 ↔ Reinserzione di tendini, Avambraccio	83.81.16 ↔ Innesto tendineo, Estremità inferiore
83.73.14 ↔ Reinserzione di tendini, Parete toracica, addome e dorso	83.82.33 ↔ Innesto di lembo osteomiocutaneo o osteofasciocutaneo, Avambraccio
83.73.15 ↔ Reinserzione di tendini, Regione inguinale e genitale e natiche	83.82.34 ↔ Innesto di lembo osteomiocutaneo o osteofasciocutaneo, Parete toracica, addome e dorso
83.73.16 ↔ Reinserzione di tendini, Estremità inferiore	83.82.35 ↔ Innesto di lembo osteomiocutaneo o osteofasciocutaneo, Regione inguinale e genitale e natiche
83.75.13 ↔ Trasferimento o trapianto di tendini, Avambraccio	83.82.36 ↔ Innesto di lembo osteomiocutaneo o osteofasciocutaneo, Estremità inferiore
83.75.14 ↔ Trasferimento o trapianto di tendini, Parete toracica, addome e dorso	83.85.13 ↔ Allungamento di muscolo o tendine, Avambraccio
83.75.15 ↔ Trasferimento o trapianto di tendini, Regione inguinale e genitale e natiche	83.85.14 ↔ Allungamento di muscolo o tendine, Parete toracica, addome e dorso
83.75.16 ↔ Trasferimento o trapianto di tendini, Estremità inferiore	83.85.15 ↔ Allungamento di muscolo o tendine, Regione inguinale e genitale e natiche
83.76.13 ↔ Altra trasposizione di tendini, Avambraccio	83.85.16 ↔ Allungamento di muscolo o tendine, Estremità inferiore
83.76.14 ↔ Altra trasposizione di tendini, Parete toracica e dorso	83.88.23 ↔ Tenoplastica sostitutiva, Avambraccio
83.76.15 ↔ Altra trasposizione di tendini, Regione inguinale e genitale e natiche	83.88.24 ↔ Tenoplastica sostitutiva, Parete toracica, addome e dorso
83.76.16 ↔ Altra trasposizione di tendini, Estremità inferiore	83.88.25 ↔ Tenoplastica sostitutiva, Regione inguinale e genitale e natiche
83.77.13 ↔ Trasferimento o trapianto di muscoli, Avambraccio	83.88.26 ↔ Tenoplastica sostitutiva, Estremità inferiore
83.77.14 ↔ Trasferimento o trapianto di muscoli, Parete toracica, addome e dorso	
83.77.15 ↔ Trasferimento o trapianto di muscoli, Regione inguinale e genitale e natiche	

ADRG I28**Altri interventi su ossa o tessuto connettivo**

Almeno una procedura nella tabella I28-1 o procedura nella tabella I28-2 e procedura nella tabella I28-3

DRG I28A**Interventi complessi su ossa o tessuto connettivo**

Procedura nella tabella I28-4 o procedura nella tabella I28-5

DRG I28B**Interventi moderatamente complessi su ossa o tessuto connettivo**

Almeno una procedura nella tabella I28-6

DRG I28C**Altri interventi su ossa o tessuto connettivo****Procedura I28-1**

00.4B.11 ↔	PCI di arterie delle estremità superiori o spalla	01.24.21 ↔	Trapanazione della calotta quale approccio chirurgico
00.4B.12 ↔	PCI dell'aorta	01.24.22 ↔	Apertura del cranio guidata da stereotassi attraverso la calotta quale approccio chirurgico
00.4B.13 ↔	PCI dei vasi polmonari	01.24.29 ↔	Craniotomia della calotta quale approccio chirurgico, altro
00.4B.14 ↔	PCI di altre arterie toraciche	01.24.30 ↔	Approccio alla base del cranio, NAS
00.4B.15 ↔	PCI di arterie viscerali	01.24.31 ↔	Approccio alla base del cranio, transorale
00.4B.16 ↔	PCI dell'arteria renale	01.24.32 ↔	Approccio alla base del cranio, transorale con scissione del palato molle
00.4B.17 ↔	PCI di altre arterie addominali	01.24.33 ↔	Approccio alla base del cranio, transorale con apertura sia del palato molle che del palato duro
00.4B.18 ↔	PCI di arterie della coscia e dell'arteria poplitea	01.24.34 ↔	Approccio alla base del cranio, transfenoidale
00.4B.19 ↔	PCI di arterie di altra sede	01.24.35 ↔	Approccio alla base del cranio, transetmoidale
00.4B.1A ↔	PCI di arterie della gamba	01.24.36 ↔	Approccio alla base del cranio, transmastoideo
00.4B.21 ↔	PCI su vene delle estremità superiori o spalla	01.24.37 ↔	Approccio alla base del cranio, translabirintico
00.4B.22 ↔	PCI della vena cava	01.24.38 ↔	Approccio alla base del cranio, transpiramidale
00.4B.23 ↔	PCI di altre vene toraciche	01.24.39 ↔	Approccio alla base del cranio, altro
00.4B.24 ↔	PCI di vene epatiche	01.24.3A ↔	Approccio alla base del cranio, transcondilico
00.4B.25 ↔	PCI di vene viscerali	01.24.3B ↔	Approccio alla base del cranio, transorbitale
00.4B.26 ↔	PCI di altre vene addominali	01.24.3C ↔	Approccio alla base del cranio, con osteotomia tipo Le Fort I
00.4B.27 ↔	PCI di vene della coscia	01.24.3D ↔	Approccio alla base del cranio, transnasale-transcribriforme
00.4B.28 ↔	PCI di vene della gamba	01.24.3E ↔	Approccio alla base del cranio, transnasale-transclivale
00.4B.29 ↔	PCI di vene, altro	01.24.3F ↔	Approccio alla base del cranio, transorale-transclivale
00.4B.31 ↔	PCI della safena magna	01.24.3G ↔	Approccio alla base del cranio, transnasale-transpterigoideo
00.4B.32 ↔	PCI della safena parva	01.24.99 ↔	Altra craniotomia, altro
00.4B.33 ↔	PCI dei rami collaterali epifasciali della gamba	01.25.00 ↔	Altra craniectomia, NAS
00.4B.34 ↔	PCI di vene epifasciali del braccio	01.25.10 ↔	Altra craniectomia con decompressione
00.4B.39 ↔	PCI di vene epifasciali, altro	01.25.11 ↔	Altra craniectomia per evacuazione di ematoma epidurale
00.4B.41 ↔	PCI di vasi artificiali delle estremità superiori o spalla	01.25.12 ↔	Altra craniectomia per evacuazione di empiema epidurale
00.4B.42 ↔	PCI di shunt per dialisi venose o di materiale plastico	01.25.13 ↔	Altra craniectomia per rimozione di corpo estraneo dalle ossa del cranio o dallo spazio epidurale
00.4B.43 ↔	PCI di vasi artificiali toracici	01.25.14 ↔	Altra craniectomia, Inserzione di materiale alloplastico o di sistema di somministrazione farmacologica nelle ossa del cranio o nello spazio epidurale
00.4B.44 ↔	PCI di vasi artificiali addominali	01.25.19 ↔	Altra craniectomia, per drenaggio di liquido epidurale o per altri motivi
00.4B.45 ↔	PCI di vasi artificiali della coscia e del ginocchio	01.25.20 ↔	Altra craniectomia, Nuova craniectomia con inserzione di drenaggio
00.4B.46 ↔	PCI di vasi artificiali della gamba	01.25.21 ↔	Altra craniectomia, Nuova craniectomia per rimozione di materiale alloplastico o di sistema di somministrazione farmacologica dalle ossa del cranio o dallo spazio epidurale
00.4B.49 ↔	PCI di vasi artificiali di altra sede	01.25.99 ↔	Altra craniectomia, altro
01.14.00 ↔	Biopsia a cielo aperto del cervello, NAS	02.51.00 ↔	Sinangiosi, NAS
01.14.10 ↔	Biopsia stereotassica a cielo aperto del cervello	02.51.11 ↔	EDAS (encefalo-duro-arterio-sinangiosi)
01.14.99 ↔	Biopsia a cielo aperto del cervello, altro		
01.24.00 ↔	Altra craniotomia, NAS		
01.24.10 ↔	Altra craniotomia con decompressione		
01.24.11 ↔	Altra craniotomia per evacuazione di ematoma epidurale		
01.24.12 ↔	Altra craniotomia per evacuazione di empiema epidurale		
01.24.13 ↔	Altra craniotomia, Inserzione di materiale alloplastico o di sistema di somministrazione farmacologica nelle ossa del cranio o nello spazio epidurale		
01.24.14 ↔	Altra craniotomia, rimozione di materiale alloplastico o di sistema di somministrazione farmacologica dalle ossa del cranio o dallo spazio epidurale		
01.24.15 ↔	Altra craniotomia, Rimozione di corpo estraneo dalle ossa del cranio o dallo spazio epidurale		
01.24.16 ↔	Altra craniotomia, altro drenaggio di liquido epidurale o per altri motivi		
01.24.20 ↔	Craniotomia della calotta quale approccio chirurgico, NAS		

02.51.12 ↔	EDS (encefalo-duro-sinangiosi), posa della dura madre invertita sulla corteccia cerebrale	04.12.32 ↔	Biopsia a cielo aperto di nervi del braccio e della mano
02.51.13 ↔	EDS (encefalo-duro-sinangiosi), posa di un'arteria e della dura madre invertita sulla corteccia cerebrale	04.12.33 ↔	Biopsia a cielo aperto di nervi del tronco
02.51.14 ↔	EMS (encefalo-mio-sinangiosi)	04.12.34 ↔	Biopsia a cielo aperto di nervi del plesso lombosacrale
02.51.15 ↔	EGPS (encefalo-galea-periostio-sinangiosi)	04.12.35 ↔	Biopsia a cielo aperto di nervi delle estremità inferiori
02.51.99 ↔	Sinangiosi, altro	04.12.99 ↔	Biopsia a cielo aperto di nervi cranici o periferici o dei gangli, altro
04.03.00 ↔	Sezione o compressione mirata di altri nervi cranici e periferici, NAS	04.2X.00 ↔	Distruzione di nervi cranici e periferici e di gangli, NAS
04.03.10 ↔	Sezione o compressione mirata del nervo vestibolo-cocleare	04.2X.10 ↔	Distruzione del tratto intracranico di nervi e gangli cranici
04.03.11 ↔	Sezione o compressione mirata del tratto intracranico di altri nervi cranici e gangli	04.2X.20 ↔	Distruzione del tratto extracranico di nervi cranici
04.03.20 ↔	Sezione o compressione mirata di nervi cranici nel tratto extracranico	04.2X.30 ↔	Distruzione del plesso brachiale
04.03.30 ↔	Sezione o compressione mirata del plesso brachiale	04.2X.31 ↔	Distruzione di nervi della spalla
04.03.31 ↔	Sezione o compressione mirata di nervi della spalla	04.2X.32 ↔	Distruzione di nervi del braccio e della mano
04.03.32 ↔	Sezione o compressione mirata di nervi del braccio e della mano	04.2X.33 ↔	Distruzione di nervi del tronco e del plesso lombosacrale
04.03.33 ↔	Sezione o compressione mirata di nervi del tronco e delle estremità inferiori	04.2X.34 ↔	Distruzione di nervi della gamba e del piede
04.03.99 ↔	Sezione o compressione mirata di altri nervi cranici e periferici, altro	04.2X.39 ↔	Distruzione di altri nervi o gangli periferici
04.04.00 ↔	Altra incisione dei nervi cranici e periferici, NAS	04.2X.99 ↔	Distruzione di nervi cranici e periferici e di gangli, altro
04.04.10 ↔	Altra incisione del nervo vestibolo-cocleare	04.42.00 ↔	Altra decompressione di nervi cranici, NAS
04.04.11 ↔	Altra incisione del tratto intracranico di altri nervi cranici e gangli	04.42.10 ↔	Altra decompressione di nervi cranici, intracranica
04.04.20 ↔	Altra incisione del tratto extracranico di nervi cranici	04.42.20 ↔	Altra decompressione di nervi cranici, extracranica
04.04.30 ↔	Altra incisione del plesso brachiale	04.42.99 ↔	Altra decompressione di nervi cranici, altro
04.04.31 ↔	Altra incisione di nervi della spalla	04.49.00 ↔	Altre decompressioni di nervi periferici o di gangli o separazione di aderenze, NAS
04.04.32 ↔	Altra incisione di nervi del braccio e della mano	04.49.10 ↔	Altra decompressione o separazione di aderenze del plesso brachiale
04.04.33 ↔	Altra incisione di nervi del tronco e delle estremità inferiori	04.49.11 ↔	Altra decompressione o separazione di aderenze di nervi della spalla
04.04.99 ↔	Altra incisione dei nervi cranici e periferici, altro	04.49.12 ↔	Altra decompressione o separazione di aderenze di nervi del braccio
04.06.00 ↔	Altre gangliectomie di nervi cranici o periferici, NAS	04.49.14 ↔	Altra decompressione o separazione di aderenze del plesso lombosacrale, inguine e pavimento pelvico
04.06.10 ↔	Gangliectomia di gangli intracranici	04.49.15 ↔	Altra decompressione o separazione di aderenze di nervi della gamba
04.06.20 ↔	Gangliectomia di altri gangli periferici	04.49.16 ↔	Altra decompressione o separazione di aderenze di nervi del piede
04.06.99 ↔	Altra gangliectomia di gangli cranici o periferici, altro	04.49.99 ↔	Altra decompressione o separazione di aderenze di altri nervi periferici o gangli
04.07.00 ↔	Altra resezione o asportazione di nervi cranici e periferici, NAS	04.6X.00 ↔	Trasposizione di nervi cranici e periferici, NAS
04.07.10 ↔	Resezione di nervi per innesto	04.6X.10 ↔	Trasposizione del tratto extracranico di nervi cranici con sutura epineurale primaria
04.07.11 ↔	Rimozione di innesto di nervo	04.6X.11 ↔	Trasposizione del tratto extracranico di nervi cranici con sutura epineurale secondaria
04.07.20 ↔	Altra resezione o asportazione di nervi intracranici	04.6X.12 ↔	Trasposizione del tratto extracranico di nervi cranici con sutura interfascicolare primaria e secondaria
04.07.30 ↔	Altra resezione o asportazione del tratto extracranico di nervi cranici	04.6X.20 ↔	Trasposizione del plesso brachiale con sutura epineurale primaria
04.07.40 ↔	Altra resezione o asportazione del plesso brachiale	04.6X.21 ↔	Trasposizione del plesso brachiale con sutura epineurale secondaria
04.07.41 ↔	Altra resezione o asportazione di nervi della spalla	04.6X.22 ↔	Trasposizione del plesso brachiale con sutura interfascicolare primaria
04.07.42 ↔	Altra resezione o asportazione di nervi del braccio e della mano	04.6X.23 ↔	Trasposizione del plesso brachiale con sutura interfascicolare secondaria
04.07.43 ↔	Altra resezione o asportazione di nervi del tronco e delle estremità inferiori	04.6X.30 ↔	Trasposizione di nervi della spalla con sutura epineurale primaria e secondaria
04.07.99 ↔	Altra resezione o asportazione di nervi cranici e periferici, altro	04.6X.31 ↔	Trasposizione di nervi della spalla con sutura interfascicolare primaria e secondaria
04.08.00 ↔	Fenestrazione della guaina del nervo ottico, NAS	04.6X.40 ↔	Trasposizione di nervi del braccio con sutura epineurale primaria
04.08.10 ↔	Altri interventi sul nervo ottico	04.6X.41 ↔	Trasposizione di nervi del braccio con sutura epineurale secondaria
04.08.99 ↔	Fenestrazione della guaina del nervo ottico, altro	04.6X.42 ↔	Trasposizione di nervi del braccio con sutura interfascicolare primaria
04.11.00 ↔	Biopsia chiusa [percutanea] [agobiopsia] di nervi cranici o periferici o di gangli, NAS	04.6X.43 ↔	Trasposizione di nervi del braccio con sutura interfascicolare secondaria
04.11.10 ↔	Biopsia chiusa [percutanea] [agobiopsia] del tratto intracranico di nervi cranici		
04.11.20 ↔	Biopsia chiusa [percutanea] [agobiopsia] del tratto extracranico di nervi cranici		
04.12.00 ↔	Biopsia a cielo aperto di nervi cranici o periferici o dei gangli, NAS		
04.12.10 ↔	Biopsia a cielo aperto del tratto intracranico di nervi cranici		
04.12.20 ↔	Biopsia a cielo aperto del tratto extracranico di nervi cranici		
04.12.30 ↔	Biopsia a cielo aperto del plesso brachiale		
04.12.31 ↔	Biopsia a cielo aperto di nervi della spalla		

04.6X.50 ↔	Trasposizione di nervi del tronco e delle estremità inferiori con sutura epineurale primaria e secondaria	04.94.15 ↔	Revisione senza sostituzione di elettrodo stimolatore del nervo vago
04.6X.51 ↔	Trasposizione di nervi del tronco e delle estremità inferiori con sutura interfascicolare primaria e secondaria	04.94.99 ↔	Revisione senza sostituzione di elettrodo(i) di neurostimolatore periferico, altro
04.6X.70 ↔	Trasposizione con neurolisi e decompressione del tratto extracranico di nervi cranici	04.99.00 ↔	Altri interventi sui nervi cranici e periferici, NAS
04.6X.71 ↔	Trasposizione con neurolisi e decompressione del plesso brachiale o di nervi della spalla	04.99.10 ↔	Impianto o sostituzione di neuroprotesi periferica
04.6X.72 ↔	Trasposizione con neurolisi e decompressione di nervi del braccio	04.99.11 ↔	Revisione senza sostituzione di neuroprotesi periferica
04.6X.74 ↔	Trasposizione con neurolisi e decompressione di nervi del tronco e delle estremità inferiori	04.99.12 ↔	Rimozione di neuroprotesi periferica
04.6X.75 ↔	Trasposizione di altri nervi cranici e periferici (incl. neurolisi, decompressione, sutura epineurale e interfascicolare)	04.99.99 ↔	Altri interventi sui nervi cranici e periferici, altro
04.6X.99 ↔	Trasposizione di nervi cranici e periferici, altro	05.0 ↔	Sezione di nervo o ganglio simpatico
04.76 ↔	Riparazione di lesioni traumatiche di vecchia data di nervi cranici e periferici	05.11 ↔	Biopsia di nervi o gangli simpatici
04.79.10 ↔	Innesto e trasposizione del tratto extracranico di nervi cranici con sutura epineurale	05.21 ↔	Gangliectomia sfenopalatina
04.79.11 ↔	Innesto e trasposizione del plesso brachiale con sutura epineurale	05.22 ↔	Simpatectomia cervicale
04.79.12 ↔	Innesto e trasposizione di nervi della spalla con sutura epineurale	05.23 ↔	Simpatectomia lombare
04.79.13 ↔	Innesto e trasposizione di nervi del braccio e della mano con sutura epineurale	05.24 ↔	Simpatectomia presacrale
04.79.14 ↔	Innesto e trasposizione di nervi del tronco e delle estremità inferiori con sutura epineurale	05.25 ↔	Simpatectomia periarteriosa
04.79.19 ↔	Innesto e trasposizione del tratto extracranico di nervi cranici con sutura epineurale, altro	05.26 ↔	Simpatectomia toracica
04.79.20 ↔	Innesto e trasposizione di nervo con sutura interfascicolare	05.29 ↔	Altre simpatectomie e gangliectomie
04.79.21 ↔	Innesto e trasposizione del tratto extracranico di nervi cranici con sutura interfascicolare	05.89 ↔	Altri interventi su nervi o gangli simpatici
04.79.22 ↔	Innesto e trasposizione del plesso brachiale con sutura interfascicolare	05.9 ↔	Altri interventi sul sistema nervoso
04.79.23 ↔	Innesto e trasposizione di nervi della spalla con sutura interfascicolare	08.61.00 ↔	Ricostruzione della palpebra con lembo o innesto cutaneo, NAS
04.79.24 ↔	Innesto e trasposizione di nervi del braccio e della mano con sutura interfascicolare	08.61.10 ↔	Ricostruzione della palpebra con lembo cutaneo
04.79.25 ↔	Innesto e trasposizione di nervi del tronco e delle estremità inferiore con sutura interfascicolare	08.61.11 ↔	Ricostruzione della palpebra con innesto cutaneo
04.79.29 ↔	Innesto e trasposizione di nervo con sutura interfascicolare, altro	08.61.99 ↔	Ricostruzione della palpebra con lembo o innesto cutaneo, altro
04.79.99 ↔	Altra neuroplastica, altro	08.62 ↔	Ricostruzione della palpebra con innesto o lembo di mucosa
04.93.10 ↔	Rimozione di elettrodo(i) di neurostimolatore periferico, elettrodo cilindrico, sistema a elettrodo singolo	08.64 ↔	Ricostruzione della palpebra con lembo tarsocongiuntivale
04.93.11 ↔	Rimozione di elettrodo(i) di neurostimolatore periferico, elettrodo cilindrico, sistema a più elettrodi	08.69.00 ↔	Altra ricostruzione della palpebra con lembo o innesto, NAS
04.93.20 ↔	Rimozione di elettrodo(i) di neurostimolatore periferico, elettrodo piatto, sistema a elettrodo singolo	08.69.12 ↔	Ricostruzione della palpebra con tecnica di avanzamento e rotazione palpebrale
04.93.21 ↔	Rimozione di elettrodo(i) di neurostimolatore periferico, elettrodo piatto, sistema a più elettrodi	08.69.19 ↔	Ricostruzione della palpebra con altro lembo o innesto
04.93.40 ↔	Rimozione di elettrodo del nervo vago	08.69.99 ↔	Altra ricostruzione della palpebra con lembo o innesto, altro
04.93.99 ↔	Rimozione di elettrodo(i) di neurostimolatore periferico, altro	08.73.10 ↔	Ricostruzione con lembo di avanzamento del margine palpebrale
04.94.11 ↔	Revisione senza sostituzione di elettrodo(i) di neurostimolatore periferico, elettrodo cilindrico, sistema a elettrodo singolo	21.07 ↔	Controllo di epistassi mediante asportazione della mucosa nasale e innesto di cute del setto e della parete laterale del naso
04.94.12 ↔	Revisione senza sostituzione di elettrodo(i) di neurostimolatore periferico, elettrodo cilindrico, sistema a più elettrodi	21.83.00 ↔	Ricostruzione totale del naso, NAS
04.94.13 ↔	Revisione senza sostituzione di elettrodo(i) di neurostimolatore periferico, elettrodo piatto, sistema a elettrodo singolo	21.83.10 ↔	Rinosettoplastica con correzione di cartilagine o osso, con innesti autologhi locali
04.94.14 ↔	Revisione senza sostituzione di elettrodo(i) di neurostimolatore periferico, elettrodo piatto, sistema a più elettrodi	21.83.11 ↔	Rinosettoplastica con correzione di cartilagine o osso, con innesti autologhi distali, trapianti allogenici o xenogenici
		21.83.12 ↔	Rinosettoplastica con correzione di osso e cartilagine
		21.83.20 ↔	Ricostruzione totale del naso con impianto di materiale alloplastico
		21.83.99 ↔	Ricostruzione totale del naso, altro
		21.84 ↔	Revisione di rinoplastica
		21.85 ↔	Rinoplastica di ingrandimento
		21.86.00 ↔	Rinoplastica delle parti molli, NAS
		21.86.10 ↔	Rinoplastica delle parti molli, naso esterno
		21.86.11 ↔	Rinoplastica con lembo locale o distale
		21.86.11 ↔	Rinoplastica con lembo locale o distale
		21.86.99 ↔	Rinoplastica delle parti molli, altro
		21.87 ↔	Altra rinoplastica
		21.88.00 ↔	Altra plastica del setto, NAS
		21.88.10 ↔	Plastica del setto, ispessimento del setto
		21.88.11 ↔	Plastica del setto, Riparazione di scorrimento del setto con lembo mucoso scorrevole
		21.88.12 ↔	Plastica del setto, Correzione plastica senza resezione
		21.88.13 ↔	Plastica del setto, Correzione plastica con resezione
		21.88.14 ↔	Plastica del setto, Ricostruzione plastica del setto nasale, con innesto autologo locale (controlaterale)

21.88.15 ↔	Plastica del setto, Ricostruzione plastica del setto nasale, con innesti autologhi distali, trapianti allogenici o xenogenici	34.3X.26 ↔	Resezione di lesione o tessuto del mediastino, con resezione polmonare e resezione parziale del pericardio
21.88.99 ↔	Altra plastica del setto, altro	34.3X.27 ↔	Resezione di lesione o tessuto del mediastino, con resezione parziale del pericardio e sostituzione vascolare
21.89 ↔	Interventi di riparazione e di plastica del naso, altro	34.3X.28 ↔	Resezione di lesione o tessuto del mediastino, con resezione parziale di polmone e pericardio e sostituzione vascolare
22.2X.10 ↔	Infundibolotomia senza fenestrazione del seno mascellare	34.3X.29 ↔	Resezione di lesione o tessuto del mediastino, altro
22.2X.11 ↔	Infundibolotomia con fenestrazione del seno mascellare	34.3X.30 ↔	Distruzione di lesione o tessuto del mediastino
22.61 ↔	Asportazione di lesione del seno mascellare secondo Caldwell-Luc	34.3X.99 ↔	Asportazione o distruzione di lesione o tessuto del mediastino, altro
22.62.00 ↔	Asportazione di lesione del seno mascellare con altro approccio, NAS	34.4X.10 ↔	Asportazione di lesione della parete toracica
22.62.10 ↔	Asportazione di lesione del seno mascellare, per via endoscopica, NAS	34.4X.21 ↔	Resezione parziale di lesione della parete toracica, senza ricostruzione
22.62.11 ↔	Resezione intranasale della parete mediale del seno mascellare	34.4X.22 ↔	Resezione parziale di lesione della parete toracica, con ricostruzione
22.62.19 ↔	Asportazione di lesione del seno mascellare, per via endoscopica, altro	34.4X.31 ↔	Resezione di lesione della parete toracica, asportazione completa dello sterno, senza ricostruzione
22.62.20 ↔	Asportazione di lesione del seno mascellare, chirurgica a cielo aperto, NAS	34.4X.32 ↔	Resezione di lesione della parete toracica, asportazione completa dello sterno, con ricostruzione
22.62.21 ↔	Resezione della parete mediale del seno mascellare, chirurgica a cielo aperto	34.4X.40 ↔	Distruzione di lesione della parete toracica
22.62.29 ↔	Asportazione di lesione del seno mascellare, chirurgica a cielo aperto, altro	34.4X.99 ↔	Asportazione o distruzione di lesione della parete toracica, altro
22.62.99 ↔	Asportazione di lesione del seno mascellare con altro approccio, altro	34.6X.21 ↔	Pleurodesi, per via toracoscopica, senza decorticazione
26.12 ↔	Biopsia aperta di ghiandola o dotto salivare	34.6X.22 ↔	Pleurodesi, per via toracoscopica, con decorticazione
27.55.10 ↔	Piccolo innesto a tutto spessore su labbro e bocca	34.6X.23 ↔	Pleurodesi, per via toracoscopica, con talcaggio
27.55.20 ↔	Ampio innesto a tutto spessore su labbro e bocca	34.6X.29 ↔	Pleurodesi, per via toracoscopica, altro
27.56.10 ↔	Piccolo innesto cutaneo sottile su labbro e bocca	34.6X.99 ↔	Pleurodesi, altro
27.56.20 ↔	Ampio innesto cutaneo a spessore parziale su labbro e bocca	34.74 ↔	Riparazione di deformità del torace
27.56.30 ↔	Piccolo eteroinnesto di cute nel labbro	34.76 ↔	Riparazione per stabilizzazione della parete toracica, chirurgica a cielo aperto
27.56.40 ↔	Ampio eteroinnesto di cute nel labbro	34.77 ↔	Innesto e traspunzione ossei della parete toracica
27.56.50 ↔	Piccolo omoinnesto di cute nel labbro	34.79 ↔	Riparazione della parete toracica, altro
27.56.60 ↔	Ampio omoinnesto di cute nel labbro	34.81 ↔	Asportazione di lesione o tessuto del diaframma
27.56.99 ↔	Altro innesto di cute su labbro e bocca, altro	34.93 ↔	Riparazione della pleura
27.59.20 ↔	Piccola copertura dei tessuti molli del labbro con cheratinociti coltivati	37.25.20 ↔	Biopsia transvasale di endocardio, miocardio e endomiocardio
27.59.21 ↔	Ampia copertura dei tessuti molli del labbro con cheratinociti coltivati	38.04.00 ↔	Incisione dell'aorta, NAS
27.59.30 ↔	Piccola copertura temporanea dei tessuti molli del labbro mediante combinazione di varie procedure	38.04.10 ↔	Incisione dell'aorta ascendente e dell'arco aortico
27.59.31 ↔	Ampia copertura temporanea dei tessuti molli del labbro mediante combinazione di varie procedure	38.04.20 ↔	Incisione dell'aorta discendente
27.59.41 ↔	Altra ricostruzione plastica di labbro e bocca con lembo a distanza peduncolato	38.04.30 ↔	Incisione dell'aorta addominale
27.59.99 ↔	Altra ricostruzione plastica di labbro e bocca, altro	38.04.99 ↔	Incisione dell'aorta, altro
29.92 ↔	Sezione del nervo glossofaringeo	38.05.00 ↔	Incisione di altri vasi toracici, NAS
31.91 ↔	Sezione del nervo laringeo	38.05.10 ↔	Incisione di altre arterie toraciche
32.20 ↔	Asportazione di lesione o tessuto polmonare in toracoscopia	38.05.20 ↔	Incisione di vene toraciche, NAS
32.23 ↔	Escissione aperta di lesione o tessuto polmonare	38.05.21 ↔	Incisione di vene toraciche profonde
32.26 ↔	Escissione altra o non precisata di lesione o tessuto polmonare	38.05.29 ↔	Incisione di vene toraciche, altro
32.29 ↔	Asportazione o distruzione locale di lesione o tessuto polmonare, altro	38.05.99 ↔	Incisione di altri vasi toracici, altro
34.3X.10 ↔	Asportazione di lesione o tessuto del mediastino	38.06.00 ↔	Incisione di arterie addominali, NAS
34.3X.21 ↔	Resezione di lesione o tessuto del mediastino, senza resezione di organi mediastinici	38.06.10 ↔	Incisione di arterie viscerali, NAS
34.3X.22 ↔	Resezione di lesione o tessuto del mediastino, con resezione polmonare o resezione parziale della parete toracica	38.06.11 ↔	Incisione del tronco celiaco
34.3X.23 ↔	Resezione di lesione o tessuto del mediastino, con resezione parziale del pericardio	38.06.12 ↔	Incisione dell'arteria gastrica
34.3X.24 ↔	Resezione di lesione o tessuto del mediastino, con sostituzione vascolare mediante protesi	38.06.13 ↔	Incisione dell'arteria epatica
34.3X.25 ↔	Resezione di lesione o tessuto del mediastino, con resezione polmonare e sostituzione vascolare	38.06.14 ↔	Incisione dell'arteria splenica
		38.06.15 ↔	Incisione dell'arteria renale
		38.06.16 ↔	Incisione dell'arteria mesenterica
		38.06.17 ↔	Incisione dell'arteria lombare
		38.06.18 ↔	Incisione dell'arteria iliaca
		38.06.19 ↔	Incisione di arterie viscerali, altro
		38.06.99 ↔	Incisione di arterie addominali, altro
		38.07.00 ↔	Incisione di vene addominali, NAS
		38.07.10 ↔	Incisione di vene addominali profonde, NAS
		38.07.11 ↔	Incisione della vena cava inferiore
		38.07.12 ↔	Incisione della vena iliaca
		38.07.19 ↔	Incisione di vene addominali profonde, altro
		38.07.99 ↔	Incisione di vene addominali, altro

38.12 ↔	Enderteriectomia di altri vasi del capo e del collo	38.35.28 ↔	Resezione di vene toraciche e altre vene profonde con anastomosi
38.13 ↔	Enderteriectomia di vasi dell'arto superiore	38.35.29 ↔	Resezione di vene toraciche con anastomosi, altro
38.14.10 ↔	Enderteriectomia dell'aorta ascendente e dell'arco aortico	38.35.99 ↔	Resezione di vasi toracici con anastomosi, altro
38.14.20 ↔	Enderteriectomia dell'aorta discendente	38.36.00 ↔	Resezione di arterie addominali con anastomosi, NAS
38.14.30 ↔	Enderteriectomia dell'aorta addominale	38.36.10 ↔	Resezione di arterie viscerali con anastomosi, NAS
38.14.99 ↔	Enderteriectomia dell'aorta, altro	38.36.11 ↔	Resezione del tronco celiaco con anastomosi
38.15.10 ↔	Enderteriectomia dell'arteria succlavia	38.36.12 ↔	Resezione dell'arteria gastrica con anastomosi
38.15.20 ↔	Enderteriectomia del tronco brachiocefalico	38.36.13 ↔	Resezione dell'arteria epatica con anastomosi
38.15.30 ↔	Enderteriectomia dell'arteria polmonare	38.36.14 ↔	Resezione dell'arteria splenica con anastomosi
38.15.40 ↔	Enderteriectomia della vena polmonare	38.36.15 ↔	Resezione dell'arteria renale con anastomosi
38.15.99 ↔	Enderteriectomia di altri vasi toracici, altro	38.36.16 ↔	Resezione dell'arteria mesenterica
38.16.09 ↔	Enderteriectomia e endoflebotomia dei vasi addominali, altro	38.36.17 ↔	Resezione dell'arteria iliaca con anastomosi
38.16.11 ↔	Enderteriectomia del tronco celiaco	38.36.19 ↔	Resezione di arterie viscerali con anastomosi, altro
38.16.12 ↔	Enderteriectomia dell'arteria gastrica	38.36.99 ↔	Resezione di arterie addominali con anastomosi, altro
38.16.13 ↔	Enderteriectomia dell'arteria epatica	38.37.00 ↔	Resezione di vene addominali con anastomosi, NAS
38.16.14 ↔	Enderteriectomia dell'arteria splenica	38.37.10 ↔	Resezione di vene addominali profonde con anastomosi, NAS
38.16.15 ↔	Enderteriectomia dell'arteria renale	38.37.11 ↔	Resezione della vena cava inferiore con anastomosi
38.16.16 ↔	Enderteriectomia dell'arteria mesenterica	38.37.12 ↔	Resezione della vena iliaca con anastomosi
38.16.17 ↔	Enderteriectomia dell'arteria lombare	38.37.19 ↔	Resezione di vene addominali profonde con anastomosi, altro
38.16.18 ↔	Enderteriectomia dell'arteria iliaca	38.37.99 ↔	Resezione di vene addominali con anastomosi, altro
38.16.21 ↔	Endoflebotomia alla vena iliaca	38.38.00 ↔	Resezione di arterie dell'arto inferiore con anastomosi, NAS
38.18.09 ↔	Enderteriectomia e endoflebotomia dei vasi dell'arto inferiore, altro	38.38.10 ↔	Resezione dell'arteria femorale (comune) (superficiale) con anastomosi
38.18.10 ↔	Enderteriectomia dell'arteria femorale (comune) (superficiale)	38.38.11 ↔	Resezione dell'arteria femorale profonda con anastomosi
38.18.11 ↔	Enderteriectomia dell'arteria femorale profonda	38.38.12 ↔	Resezione dell'arteria poplitea con anastomosi
38.18.12 ↔	Enderteriectomia dell'arteria poplitea	38.38.99 ↔	Resezione di arterie dell'arto inferiore con anastomosi, altro
38.18.21 ↔	Endoflebotomia alla vena femorale	38.39.00 ↔	Resezione di vene dell'arto inferiore con anastomosi, NAS
38.21 ↔	Biopsia di vasi sanguigni	38.39.10 ↔	Resezione di vene dell'arto inferiore con anastomosi, vene profonde
38.32.10 ↔	Resezione di arterie extracraniche del capo e del collo con anastomosi	38.39.99 ↔	Resezione di vene dell'arto inferiore con anastomosi, altro
38.32.21 ↔	Resezione della vena giugulare con anastomosi	38.42 ↔	Resezione di altri vasi del capo e collo con sostituzione
38.32.22 ↔	Resezione di vene extracraniche superficiali del capo e del collo con anastomosi	38.43.00 ↔	Resezione di vasi dell'arto superiore con sostituzione, NAS
38.32.99 ↔	Resezione di altri vasi del capo e del collo con anastomosi, altro	38.43.10 ↔	Resezione di arterie dell'arto superiore con sostituzione, NAS
38.33.00 ↔	Resezione di vasi dell'arto superiore, NAS	38.43.11 ↔	Resezione dell'arteria ascellare con sostituzione
38.33.10 ↔	Resezione di arterie dell'arto superiore con anastomosi, NAS	38.43.20 ↔	Resezione di vene dell'arto superiore con sostituzione, NAS
38.33.11 ↔	Resezione di arterie del braccio con anastomosi	38.43.21 ↔	Resezione della vena ascellare con sostituzione
38.33.12 ↔	Resezione dell'arteria ulnare con anastomosi	38.43.28 ↔	Resezione di altre vene profonde dell'arto superiore con sostituzione
38.33.13 ↔	Resezione di altre arterie dell'avambraccio con anastomosi	38.43.29 ↔	Resezione di vene dell'arto superiore con sostituzione, altro
38.33.14 ↔	Resezione di arterie della mano con anastomosi	38.43.99 ↔	Resezione di vasi dell'arto superiore con sostituzione, altro
38.33.20 ↔	Resezione di vene dell'arto superiore con anastomosi, NAS	38.44.00 ↔	Resezione dell'aorta addominale con sostituzione, NAS
38.33.21 ↔	Resezione della vena ascellare con anastomosi	38.44.10 ↔	Resezione dell'aorta addominale con sostituzione, soprarenale
38.33.22 ↔	Resezione di altre vene profonde dell'arto superiore con anastomosi	38.44.11 ↔	Resezione dell'aorta addominale con sostituzione, infrarenale
38.33.23 ↔	Resezione di vene superficiali dell'arto superiore con anastomosi	38.44.12 ↔	Resezione dell'aorta addominale con sostituzione, iuxtarenale
38.33.99 ↔	Resezione di vasi dell'arto superiore, altro	38.44.99 ↔	Resezione dell'aorta addominale con sostituzione, altro
38.34.00 ↔	Resezione dell'aorta con anastomosi, NAS	38.45.00 ↔	Resezione di vasi toracici con sostituzione, NAS
38.34.10 ↔	Resezione dell'aorta ascendente e dell'arco aortico con anastomosi	38.45.10 ↔	Resezione dell'aorta toracica con sostituzione, NAS
38.34.20 ↔	Resezione dell'aorta discendente con anastomosi	38.45.12 ↔	Resezione dell'aorta toracica con sostituzione
38.34.30 ↔	Resezione dell'aorta addominale con anastomosi	38.45.13 ↔	Resezione dell'aorta toracoaddominale con sostituzione
38.34.99 ↔	Resezione dell'aorta con anastomosi, altro		
38.35.00 ↔	Resezione di vasi toracici con anastomosi, NAS		
38.35.10 ↔	Resezione di arterie toraciche con anastomosi, NAS		
38.35.11 ↔	Resezione dell'arteria succlavia con anastomosi		
38.35.12 ↔	Resezione del tronco brachiocefalico con anastomosi		
38.35.13 ↔	Resezione dell'arteria polmonare con anastomosi		
38.35.19 ↔	Resezione di arterie toraciche con anastomosi, altro		
38.35.20 ↔	Resezione di vene toraciche con anastomosi, NAS		
38.35.21 ↔	Resezione della vena polmonare con anastomosi		
38.35.22 ↔	Resezione della vena succlavia con anastomosi		
38.35.23 ↔	Resezione della vena cava superiore con anastomosi		

38.45.14 ↔	Resezione dell'aorta toracica con sostituzione con protesi ibrida	38.59.99 ↔	Legatura e stripping di vene varicose dell'arto inferiore, altro
38.45.15 ↔	Resezione dell'aorta ascendente con sostituzione	38.64.00 ↔	Altra asportazione dell'aorta, NAS
38.45.16 ↔	Resezione dell'arco aortico con sostituzione	38.64.10 ↔	Altra asportazione dell'aorta toracica
38.45.17 ↔	Resezione dell'aorta ascendente nonché dell'arco aortico con sostituzione	38.64.20 ↔	Altra asportazione dell'aorta addominale
38.45.19 ↔	Resezione dell'aorta toracica con sostituzione, altro	38.64.99 ↔	Altra asportazione dell'aorta, altro
38.45.20 ↔	Resezione di altre arterie toraciche con sostituzione, NAS	38.65.10 ↔	Altra asportazione di arterie toraciche
38.45.21 ↔	Resezione dell'arteria polmonare con sostituzione	38.65.20 ↔	Altra asportazione di vene toraciche, NAS
38.45.22 ↔	Resezione del tronco brachiocefalico con sostituzione	38.65.21 ↔	Altra asportazione della vena cava superiore
38.45.29 ↔	Resezione di altre arterie toraciche con sostituzione	38.65.22 ↔	Altra asportazione di altre vene toraciche profonde
38.45.30 ↔	Resezione di vene toraciche con sostituzione, NAS	38.65.29 ↔	Altra asportazione di vene toraciche, altro
38.45.31 ↔	Resezione della vena cava superiore con sostituzione	38.65.99 ↔	Altra asportazione di vasi toracici, altro
38.45.38 ↔	Resezione di altre vene toraciche profonde con sostituzione	38.66.00 ↔	Altra asportazione di arterie addominali, NAS
38.45.39 ↔	Resezione di vene toraciche con sostituzione, altro	38.66.10 ↔	Altra asportazione di arterie viscerali, NAS
38.45.99 ↔	Resezione di vasi toracici con sostituzione, altro	38.66.11 ↔	Altra asportazione del tronco celiaco
38.46 ↔	Resezione di arterie addominali con sostituzione	38.66.12 ↔	Altra asportazione dell'arteria gastrica
38.47.00 ↔	Resezione di vene addominali con sostituzione, NAS	38.66.13 ↔	Altra asportazione dell'arteria epatica
38.47.10 ↔	Resezione di vene addominali profonde con sostituzione, NAS	38.66.14 ↔	Altra asportazione dell'arteria splenica
38.47.11 ↔	Resezione della vena cava inferiore con sostituzione	38.66.15 ↔	Altra asportazione dell'arteria renale
38.47.12 ↔	Resezione della vena iliaca con sostituzione	38.66.16 ↔	Altra asportazione dell'arteria mesenterica
38.47.19 ↔	Resezione di vene addominali profonde con sostituzione, altro	38.66.17 ↔	Altra asportazione dell'arteria lombare
38.47.99 ↔	Resezione di vene addominali con sostituzione, altro	38.66.18 ↔	Altra asportazione dell'arteria iliaca
38.48.00 ↔	Resezione di arterie dell'arto inferiore con sostituzione, NAS	38.66.19 ↔	Altra asportazione di arterie viscerali, altro
38.48.10 ↔	Resezione dell'arteria femorale (comune) (superficiale) con sostituzione	38.66.99 ↔	Altra asportazione di arterie addominali, altro
38.48.11 ↔	Resezione dell'arteria femorale profonda con sostituzione	38.67.00 ↔	Altra asportazione di vene addominali, NAS
38.48.12 ↔	Resezione dell'arteria poplitea con sostituzione	38.67.10 ↔	Altra asportazione di vene addominali profonde, NAS
38.48.13 ↔	Resezione di arterie della gamba con sostituzione	38.67.11 ↔	Altra asportazione della vena cava inferiore
38.48.99 ↔	Resezione di arterie dell'arto inferiore con sostituzione, altro	38.67.12 ↔	Altra asportazione della vena iliaca
38.49.00 ↔	Resezione di vene dell'arto inferiore con sostituzione, NAS	38.67.19 ↔	Altra asportazione di vene addominali profonde, altro
38.49.10 ↔	Resezione di vene profonde dell'arto inferiore con sostituzione	38.67.99 ↔	Altra asportazione di vene addominali, altro
38.49.99 ↔	Resezione di vene dell'arto inferiore con sostituzione, altro	38.68.00 ↔	Altra asportazione di arterie dell'arto inferiore, NAS
38.50 ↔	Legatura e stripping di vene varicose, sede non specificata	38.68.10 ↔	Altra asportazione di arterie della coscia
38.52 ↔	Legatura e stripping di vene varicose di altri vasi del capo e del collo	38.68.20 ↔	Altra asportazione di arterie della gamba e del piede
38.53 ↔	Legatura e stripping di vene varicose dell'arto superiore	38.68.99 ↔	Altra asportazione di arterie dell'arto inferiore, altro
38.55 ↔	Legatura e stripping di vene varicose toraciche	38.69 ↔	Altra asportazione di vene dell'arto inferiore
38.57 ↔	Legatura e stripping di vene varicose addominali	38.7X.10 ↔	Interruzione della vena cava, chirurgica a cielo aperto, NAS
38.59.00 ↔	Legatura e stripping di vene varicose dell'arto inferiore, NAS	38.7X.11 ↔	Inserzione di filtri antiemboli nella vena cava, chirurgica a cielo aperto
38.59.10 ↔	Legatura, asportazione e stripping di vene varicose e vene perforanti dell'arto inferiore (quale intervento indipendente)	38.7X.12 ↔	Rimozione di filtri antiemboli dalla vena cava, chirurgica a cielo aperto
38.59.20 ↔	Crossectomia e stripping di vene varicose dell'arto inferiore, NAS	38.7X.13 ↔	Legatura o plicatura della vena cava, chirurgica a cielo aperto
38.59.21 ↔	Crossectomia e stripping, vena safena magna	38.7X.19 ↔	Interruzione della vena cava, chirurgica a cielo aperto, altro
38.59.22 ↔	Crossectomia e stripping, vena safena parva	38.7X.21 ↔	Inserzione di filtro nella vena cava, percutanea transluminale
38.59.23 ↔	Crossectomia e stripping, vena safena magna e parva	38.82.00 ↔	Altra occlusione chirurgica di vasi del capo e del collo, NAS
38.59.30 ↔	Crossectomia (isolata), NAS	38.82.10 ↔	Altra occlusione chirurgica di arterie extracraniche del capo e del collo
38.59.31 ↔	Crossectomia (isolata), vena safena magna	38.82.20 ↔	Altra occlusione chirurgica di vene extracraniche del capo e del collo
38.59.32 ↔	Crossectomia (isolata), vena safena parva	38.82.21 ↔	Altra occlusione chirurgica della vena giugulare
38.59.33 ↔	Crossectomia (isolata), vena safena magna e parva	38.82.22 ↔	Altra occlusione chirurgica di altre vene extracraniche profonde del capo e del collo
38.59.40 ↔	Terapia laser locale di vene varicose	38.82.29 ↔	Altra occlusione chirurgica di vene extracraniche del capo e del collo, altro
38.59.50 ↔	Terapia endoluminale di varici	38.82.99 ↔	Altra occlusione chirurgica di vasi del capo e del collo, altro
38.59.51 ↔	Terapia laser endovenosa di varici [EVLV]	38.83.11 ↔	Altra occlusione chirurgica di arterie della mano
38.59.52 ↔	Ablazione endovenosa a radiofrequenza di varici	38.83.19 ↔	Altra occlusione chirurgica di altre arterie dell'arto superiore
38.59.59 ↔	Terapia endoluminale di varici, altro	38.83.21 ↔	Altra occlusione chirurgica di vene profonde dell'arto superiore, NAS
		38.84.00 ↔	Altra occlusione chirurgica dell'aorta, NAS
		38.84.10 ↔	Altra occlusione chirurgica dell'aorta toracica
		38.84.20 ↔	Altra occlusione chirurgica dell'aorta addominale
		38.84.31 ↔	Legatura del dotto arterioso pervio

38.84.99 ↔	Altra occlusione chirurgica dell'aorta, altro	39.24 ↔	Bypass aorto-renale
38.85.00 ↔	Altra occlusione chirurgica di altri vasi toracici, NAS	39.25.00 ↔	Bypass aorto-iliaco-femorale, NAS
38.85.11 ↔	Altra occlusione chirurgica dell'arteria succlavia	39.25.10 ↔	Bypass aorto-iliaco-femorale, aortico, NAS
38.85.12 ↔	Altra occlusione chirurgica dell'arteria polmonare	39.25.11 ↔	Bypass aorto-iliaco
38.85.13 ↔	Altra occlusione chirurgica del tronco brachiocefalico	39.25.12 ↔	Bypass aorto-femorale
38.85.21 ↔	Altra occlusione chirurgica della vena cava superiore	39.25.13 ↔	Bypass aorto-popliteo
38.85.22 ↔	Altra occlusione chirurgica della vena polmonare	39.25.14 ↔	Bypass aorto-crurale
38.85.23 ↔	Altra occlusione chirurgica della vena succlavia	39.25.19 ↔	Bypass aorto-iliaco-femorale, aortico, altro
38.85.99 ↔	Altra occlusione chirurgica di altri vasi toracici, altro	39.25.20 ↔	Bypass ilio-femorale, NAS
38.86.00 ↔	Altra occlusione chirurgica di arterie addominali, NAS	39.25.21 ↔	Bypass ilio-iliaco
38.86.10 ↔	Altra occlusione chirurgica di arterie viscerali, NAS	39.25.22 ↔	Bypass ilio-femorale
38.86.11 ↔	Altra occlusione chirurgica del tronco celiaco	39.25.23 ↔	Bypass ilio-popliteo
38.86.12 ↔	Altra occlusione chirurgica dell'arteria gastrica	39.25.24 ↔	Bypass ilio-crurale
38.86.13 ↔	Altra occlusione chirurgica dell'arteria epatica	39.25.29 ↔	Bypass ilio-femorale, altro
38.86.14 ↔	Altra occlusione chirurgica dell'arteria splenica	39.25.30 ↔	Bypass otturatorio (extraanatomico)
38.86.15 ↔	Altra occlusione chirurgica dell'arteria renale	39.25.99 ↔	Bypass aorto-iliaco-femorale, altro
38.86.16 ↔	Altra occlusione chirurgica dell'arteria mesenterica	39.26.00 ↔	Altri shunt o bypass vascolari intraaddominali, NAS
38.86.17 ↔	Altra occlusione chirurgica dell'arteria iliaca	39.26.10 ↔	Altri shunt o bypass vascolari intraaddominali, arterie viscerali
38.86.19 ↔	Altra occlusione chirurgica di arterie viscerali, altro	39.26.11 ↔	Altri shunt o bypass vascolari intraaddominali, aorta
38.86.99 ↔	Altra occlusione chirurgica di arterie addominali, altro	39.26.12 ↔	Altri shunt o bypass vascolari intraaddominali, arteria renale
38.87.00 ↔	Altra occlusione chirurgica di vene addominali, NAS	39.26.19 ↔	Altri shunt o bypass vascolari intraaddominali, altre arterie viscerali
38.87.10 ↔	Altra occlusione chirurgica di vene addominali profonde, NAS	39.26.99 ↔	Altri shunt o bypass vascolari intraaddominali, altro
38.87.11 ↔	Altra occlusione chirurgica della vena cava inferiore	39.27.00 ↔	Arteriovenostomia per dialisi renale, NAS
38.87.12 ↔	Altra occlusione chirurgica della vena iliaca comune e iliaca interna	39.27.09 ↔	Arteriovenostomia per dialisi renale, altro
38.87.19 ↔	Altra occlusione chirurgica di vene addominali profonde, altro	39.27.11 ↔	Confezione di fistola arteriovenosa di materiale allogenico o alloplastico per emodialisi
38.87.99 ↔	Altra occlusione chirurgica di vene addominali, altro	39.27.12 ↔	Confezione di fistola arteriovenosa tramite protesi ibrida costituita da due componenti, impianto percutaneo transluminale della componente venosa nonché impianto chirurgico a cielo aperto della protesi arteriosa
39.0X.00 ↔	Shunt arterioso sistemico-polmonare, NAS	39.27.14 ↔	Confezione di fistola arteriovenosa per emodialisi, chirurgica a cielo aperto
39.0X.10 ↔	Anastomosi succlavia-polmonare (Blalock-Taussig)	39.27.15 ↔	Confezione di fistola arteriovenosa per emodialisi, percutaneo transluminale
39.0X.11 ↔	Anastomosi aorta-polmonare destra (Waterston-Cooley)	39.28 ↔	Bypass vascolare extracranico-intracranico (EC-IC)
39.0X.12 ↔	Anastomosi aorta discendente-polmonare sinistra (Potts-Smith)	39.29.00 ↔	Altri shunt o bypass vascolari (periferici), NAS
39.0X.13 ↔	Anastomosi polmonare sinistra-polmonare destra	39.29.10 ↔	Shunt o bypass vascolari di arterie dell'arto inferiore, NAS
39.0X.20 ↔	Shunt protesico polmonare-aorta, centrale	39.29.11 ↔	Shunt o bypass vascolari femoro-femorale
39.0X.21 ↔	Shunt protesico polmonare-aorta, periferico	39.29.12 ↔	Shunt o bypass vascolari femoro-popliteo
39.0X.23 ↔	Banding dell'arteria polmonare	39.29.13 ↔	Shunt o bypass vascolari femoro-crurale
39.0X.24 ↔	Shunt arterioso sistemico-polmonare, intervento di Damus-Kay-Stansel	39.29.14 ↔	Shunt o bypass vascolari femoro-pedidio
39.0X.99 ↔	Shunt arterioso sistemico-polmonare, altro	39.29.15 ↔	Shunt o bypass vascolari popliteo-crurale e popliteo-pedidio
39.10 ↔	Shunt venoso intraaddominale, NAS	39.29.16 ↔	Shunt o bypass vascolari di arterie della gamba e del piede
39.11.00 ↔	Confezione e revisione di shunt portosistemico, TIPS, NAS	39.29.19 ↔	Shunt o bypass vascolari di arterie dell'arto inferiore, altro
39.11.11 ↔	Confezione di shunt portosistemico, impiego di angioplastica percutanea (con palloncino)	39.29.20 ↔	Shunt o bypass vascolari di arterie dell'arto superiore
39.11.12 ↔	Confezione di shunt portosistemico, trombolisi e trombectomia percutanea	39.29.30 ↔	Altri shunt o bypass vascolari (periferici), extraanatomici, NAS
39.11.13 ↔	Confezione di shunt portosistemico, impiego di stent	39.29.31 ↔	Shunt o bypass vascolare succlavia-femorale
39.11.21 ↔	Revisione di shunt portosistemico, occlusione percutanea	39.29.32 ↔	Shunt o bypass vascolare axillo-femorale
39.11.22 ↔	Revisione di shunt portosistemico, posa di stent	39.29.33 ↔	Bypass crossover femoro-femorale
39.11.23 ↔	Revisione di shunt portosistemico, impiego di trombolisi e trombectomia percutanea	39.29.39 ↔	Altri shunt o bypass vascolari (periferici), extraanatomici, altro
39.11.24 ↔	Revisione di shunt portosistemico, riduzione percutanea di shunt portosistemico esistente	39.29.40 ↔	Shunt o bypass vascolari di vene
39.11.99 ↔	Confezione e revisione di shunt portosistemico, TIPS, altro	39.29.80 ↔	Shunt temporaneo intraoperatorio, NAS
39.19 ↔	Shunt venoso intraaddominale, altro	39.29.81 ↔	Shunt temporaneo intraoperatorio, arterio-arterioso
39.22.11 ↔	Bypass: carotide-carotide	39.29.82 ↔	Shunt temporaneo intraoperatorio, arteriovenoso
39.22.12 ↔	Bypass: carotide-vertebrale	39.29.89 ↔	Shunt temporaneo intraoperatorio, altro
39.22.13 ↔	Bypass: carotide-succlavia	39.29.99 ↔	Altri shunt o bypass vascolari (periferici), altro
39.22.14 ↔	Bypass: carotide-aorta	39.2A ↔	Bypass vascolare intracranico-intracranico
39.22.19 ↔	Bypass carotideo, altro	39.31.10 ↔	Sutura di arteria del capo e del collo, NAS
39.22.21 ↔	Bypass: succlavia all'aorta	39.31.11 ↔	Sutura di arteria intracranica
39.22.29 ↔	Bypass dell'arteria succlavia, altro	39.31.19 ↔	Sutura di arteria del capo e del collo, altro
39.22.99 ↔	Bypass aorto-succlavio-carotideo, altro	39.31.20 ↔	Sutura di arteria del braccio, NAS
39.23 ↔	Altro shunt o bypass vascolare intratoracico		

39.31.21 ↔	Sutura dell'arteria ascellare	39.52.21 ↔	Altra riparazione chirurgica a cielo aperto di aneurismi dell'aorta ascendente, dell'arco aortico e dell'aorta toracica
39.31.22 ↔	Sutura dell'arteria brachiale	39.52.22 ↔	Altra riparazione chirurgica a cielo aperto di aneurismi dell'aorta addominale
39.31.29 ↔	Sutura di arteria del braccio, altro	39.52.29 ↔	Altra riparazione di aneurismi dell'aorta, altro
39.31.30 ↔	Sutura di arteria dell'avambraccio	39.52.99 ↔	Altra riparazione di aneurismi, altro
39.31.40 ↔	Sutura di arteria della mano	39.53 ↔	Riparazione di fistola arteriovenosa
39.31.50 ↔	Sutura di arteria dell'arto inferiore	39.53 ↔	Riparazione di fistola arteriovenosa
39.31.60 ↔	Sutura dell'aorta, NAS	39.54.00 ↔	Intervento di dissezione dell'aorta (re-entry), NAS
39.31.61 ↔	Sutura dell'aorta toracica	39.54.10 ↔	Intervento di dissezione dell'aorta (re-entry), aorta toracica
39.31.62 ↔	Sutura dell'aorta addominale	39.54.20 ↔	Intervento di dissezione dell'aorta (re-entry), aorta addominale
39.31.69 ↔	Sutura dell'aorta, altro	39.54.99 ↔	Intervento di dissezione dell'aorta (re-entry), altro
39.31.70 ↔	Sutura di altre arterie toraciche, NAS	39.55 ↔	Reimpianto di vaso renale aberrante
39.31.71 ↔	Sutura dell'arteria polmonare	39.56.00 ↔	Riparazione di vaso sanguigno con patch tissutale, NAS
39.31.72 ↔	Sutura del tronco brachiocefalico	39.56.11 ↔	Riparazione di vasi intracranici con patch tissutale
39.31.73 ↔	Sutura dell'arteria succlavia	39.56.12 ↔	Riparazione della vena giugulare con patch tissutale
39.31.79 ↔	Sutura di arterie toraciche, altro	39.56.19 ↔	Riparazione di vaso sanguigno del capo e del collo con patch tissutale, altro
39.31.80 ↔	Sutura di arterie addominali, NAS	39.56.20 ↔	Riparazione di vasi dell'arto superiore con patch tissutale, NAS
39.31.81 ↔	Sutura del tronco celiaco	39.56.21 ↔	Riparazione di arterie dell'arto superiore con patch tissutale
39.31.82 ↔	Sutura dell'arteria gastrica	39.56.22 ↔	Riparazione della vena succlavia, vena ascellare e vena brachiocefalica con patch tissutale
39.31.83 ↔	Sutura dell'arteria epatica	39.56.23 ↔	Riparazione di altre vene profonde dell'arto superiore con patch tissutale
39.31.84 ↔	Sutura dell'arteria splenica	39.56.29 ↔	Riparazione di vasi dell'arto superiore con patch tissutale, altro
39.31.85 ↔	Sutura dell'arteria renale	39.56.30 ↔	Riparazione di vasi toracici con patch tissutale, NAS
39.31.86 ↔	Sutura dell'arteria mesenterica	39.56.31 ↔	Riparazione dell'aorta toracica con patch tissutale
39.31.87 ↔	Sutura dell'arteria lombare	39.56.32 ↔	Riparazione della vena polmonare con patch tissutale
39.31.88 ↔	Sutura dell'arteria iliaca	39.56.33 ↔	Riparazione della vena cava superiore con patch tissutale
39.31.89 ↔	Sutura di arterie addominali, altro	39.56.39 ↔	Riparazione di vasi toracici con patch tissutale, altro
39.32.11 ↔	Sutura di vena intracranica	39.56.40 ↔	Riparazione di arterie addominali con patch tissutale, NAS
39.32.19 ↔	Sutura di vena del capo e del collo, altro	39.56.41 ↔	Riparazione dell'aorta addominale con patch tissutale
39.32.30 ↔	Sutura di vena toracica, NAS	39.56.42 ↔	Riparazione del tronco celiaco con patch tissutale
39.32.31 ↔	Sutura della vena cava superiore	39.56.43 ↔	Riparazione dell'arteria gastrica con patch tissutale
39.32.32 ↔	Sutura della vena brachiocefalica	39.56.44 ↔	Riparazione dell'arteria epatica con patch tissutale
39.32.39 ↔	Sutura di vena toracica, altro	39.56.45 ↔	Riparazione dell'arteria splenica con patch tissutale
39.32.40 ↔	Sutura di vena addominale, NAS	39.56.46 ↔	Riparazione dell'arteria renale con patch tissutale
39.32.41 ↔	Sutura della vena cava inferiore	39.56.47 ↔	Riparazione dell'arteria mesenterica con patch tissutale
39.32.42 ↔	Sutura della vena iliaca comune e iliaca esterna	39.56.48 ↔	Riparazione dell'arteria iliaca con patch tissutale
39.42.11 ↔	Rimozione per sostituzione di shunt arteriovenoso per dialisi renale	39.56.49 ↔	Riparazione di arterie addominali con patch tissutale, altro
39.42.12 ↔	Revisione senza sostituzione di shunt arteriovenoso per dialisi renale	39.56.50 ↔	Riparazione di vene addominali con patch tissutale, NAS
39.43 ↔	Occlusione di shunt arteriovenoso per dialisi renale	39.56.51 ↔	Riparazione della vena cava inferiore con patch tissutale
39.49.10 ↔	Revisione di anastomosi vascolare	39.56.52 ↔	Riparazione della vena iliaca con patch tissutale
39.49.30 ↔	Sostituzione di condotto cardiaco	39.56.59 ↔	Riparazione di vene addominali con patch tissutale, altro
39.50.00 ↔	Angioplastica o aterectomia di altro(i) vaso(i) non coronarico(i), NAS	39.56.60 ↔	Riparazione di vasi dell'arto inferiore con patch tissutale, NAS
39.50.10 ↔	Angioplastica o aterectomia di altro(i) vaso(i) non coronarico(i), con palloncino, NAS	39.56.61 ↔	Riparazione di arterie dell'arto inferiore con patch tissutale
39.50.11 ↔	Angioplastica o aterectomia di altro(i) vaso(i) non coronarico(i), con palloncino semplice	39.56.62 ↔	Riparazione della vena femorale e vena poplitea con patch tissutale
39.50.12 ↔	Angioplastica o aterectomia di altro(i) vaso(i) non coronarico(i), con palloncino cutting	39.56.63 ↔	Riparazione di altre vene profonde dell'arto inferiore con patch tissutale
39.50.13 ↔	Angioplastica o aterectomia di altro(i) vaso(i) non coronarico(i), con palloncino per crioplastica	39.56.64 ↔	Riparazione di vene superficiali della coscia con patch tissutale
39.50.14 ↔	Angioplastica o aterectomia di altro(i) vaso(i) non coronarico(i), con palloncino a rilascio di sostanza medicamentosa	39.56.69 ↔	Riparazione di vasi dell'arto inferiore con patch tissutale, altro
39.50.15 ↔	Angioplastica o aterectomia di altro(i) vaso(i) non coronarico(i) mediante litotripsia		
39.50.19 ↔	Angioplastica o aterectomia di altro(i) vaso(i) non coronarico(i), con altro palloncino		
39.50.20 ↔	Angioplastica con lama o laser di altro(i) vaso(i) non coronarico(i)		
39.50.21 ↔	Angioplastica con trombectomia di altro(i) vaso(i) non coronarico(i)		
39.50.99 ↔	Angioplastica o aterectomia di altro(i) vaso(i) non coronarico(i), altro		
39.52.00 ↔	Altra riparazione di aneurismi, NAS		
39.52.11 ↔	Altra riparazione di aneurismi di vasi intracranici		
39.52.19 ↔	Altra riparazione di aneurismi di vasi del capo e del collo, altro		
39.52.20 ↔	Altra riparazione di aneurismi dell'aorta, NAS		

39.56.99 ↔	Riparazione di vaso sanguigno con patch tissutale, altro	39.59.34 ↔	Altra riparazione della vena giugulare
39.57.00 ↔	Riparazione di vaso sanguigno con patch sintetico, NAS	39.59.39 ↔	Altra riparazione di vasi del capo e del collo, altro
39.57.11 ↔	Riparazione di vasi intracranici con patch sintetico	39.59.40 ↔	Altra riparazione di vasi dell'arto superiore, NAS
39.57.12 ↔	Riparazione di arterie extracraniche del capo e del collo con patch sintetico	39.59.41 ↔	Altra riparazione di arterie dell'arto superiore, NAS
39.57.13 ↔	Riparazione della vena giugulare con patch sintetico	39.59.42 ↔	Altra riparazione della vena succlavia, vena ascellare e vena brachiocefalica
39.57.19 ↔	Riparazione di vaso sanguigno del capo e del collo con patch sintetico, altro	39.59.48 ↔	Altra riparazione di altre vene profonde dell'arto superiore
39.57.20 ↔	Riparazione di vasi dell'arto superiore con patch sintetico, NAS	39.59.49 ↔	Altra riparazione di vasi dell'arto superiore, altro
39.57.21 ↔	Riparazione di arterie dell'arto superiore con patch sintetico	39.59.50 ↔	Altra riparazione di vasi toracici, NAS
39.57.22 ↔	Riparazione della vena succlavia, vena ascellare e vena brachiocefalica con patch sintetico	39.59.51 ↔	Altra riparazione dell'aorta toracica
39.57.23 ↔	Riparazione di altre vene profonde dell'arto superiore con patch sintetico	39.59.52 ↔	Altra riparazione dell'arteria polmonare
39.57.29 ↔	Riparazione di vasi dell'arto superiore con patch sintetico, altro	39.59.53 ↔	Altra riparazione di arterie toraciche, altro
39.57.30 ↔	Riparazione di vaso toracico con patch sintetico, NAS	39.59.54 ↔	Altra riparazione della vena polmonare
39.57.31 ↔	Riparazione dell'aorta toracica con patch sintetico	39.59.55 ↔	Altra riparazione della vena cava superiore
39.57.32 ↔	Riparazione della vena polmonare con patch sintetico	39.59.59 ↔	Altra riparazione di vasi toracici, altro
39.57.33 ↔	Riparazione della vena cava superiore con patch sintetico	39.59.60 ↔	Altra riparazione di arterie addominali, NAS
39.57.39 ↔	Riparazione di vaso toracico con patch sintetico, altro	39.59.61 ↔	Altra riparazione dell'aorta addominale
39.57.40 ↔	Riparazione di arterie addominali con patch sintetico, NAS	39.59.62 ↔	Altra riparazione del tronco celiaco
39.57.41 ↔	Riparazione dell'aorta addominale con patch sintetico	39.59.63 ↔	Altra riparazione dell'arteria gastrica
39.57.42 ↔	Riparazione del tronco celiaco con patch sintetico	39.59.64 ↔	Altra riparazione dell'arteria epatica
39.57.43 ↔	Riparazione dell'arteria gastrica con patch sintetico	39.59.65 ↔	Altra riparazione dell'arteria splenica
39.57.44 ↔	Riparazione dell'arteria epatica con patch sintetico	39.59.66 ↔	Altra riparazione dell'arteria renale
39.57.45 ↔	Riparazione dell'arteria splenica con patch sintetico	39.59.67 ↔	Altra riparazione dell'arteria mesenterica
39.57.46 ↔	Riparazione dell'arteria renale con patch sintetico	39.59.68 ↔	Altra riparazione dell'arteria iliaca
39.57.47 ↔	Riparazione dell'arteria mesenterica con patch sintetico	39.59.69 ↔	Altra riparazione di arterie addominali, altro
39.57.48 ↔	Riparazione dell'arteria iliaca con patch sintetico	39.59.70 ↔	Altra riparazione di vene addominali, NAS
39.57.49 ↔	Riparazione di arterie addominali con patch sintetico, altro	39.59.71 ↔	Altra riparazione della vena cava inferiore
39.57.50 ↔	Riparazione di vene addominali con patch sintetico, NAS	39.59.72 ↔	Altra riparazione della vena iliaca
39.57.51 ↔	Riparazione della vena cava inferiore con patch sintetico	39.59.79 ↔	Altra riparazione di vene addominali, altro
39.57.52 ↔	Riparazione della vena iliaca con patch sintetico	39.59.80 ↔	Altra riparazione di vasi dell'arto inferiore, NAS
39.57.59 ↔	Riparazione di vene addominali con patch sintetico, altro	39.59.81 ↔	Altra riparazione di arterie dell'arto inferiore
39.57.60 ↔	Riparazione di vasi dell'arto inferiore con patch sintetico, NAS	39.59.82 ↔	Altra riparazione della vena femorale
39.57.61 ↔	Riparazione di arterie dell'arto inferiore con patch sintetico	39.59.83 ↔	Altra riparazione della vena poplitea
39.57.62 ↔	Riparazione della vena femorale e vena poplitea con patch sintetico	39.59.88 ↔	Altra riparazione di altre vene profonde dell'arto inferiore
39.57.63 ↔	Riparazione di altre vene profonde dell'arto inferiore con patch sintetico	39.59.89 ↔	Altra riparazione di vasi dell'arto inferiore, altro
39.57.64 ↔	Riparazione di vene superficiali della coscia con patch sintetico	39.59.90 ↔	Altra riparazione di vasi, valvuloplastica venosa
39.57.69 ↔	Riparazione di vasi dell'arto inferiore con patch sintetico, altro	39.71.00 ↔	Impianto endovascolare di stent graft (protesi stent) nell'aorta addominale, NAS
39.57.99 ↔	Riparazione di vaso sanguigno con patch sintetico, altro	39.71.09 ↔	Impianto endovascolare di stent graft (protesi stent) nell'aorta addominale, altro
39.59.10 ↔	Trasposizione di arterie, NAS	39.71.21 ↔	Impianto endovascolare di stent graft (protesi stent) nell'aorta addominale, senza apertura
39.59.30 ↔	Altra riparazione di vasi del capo e del collo, NAS	39.71.22 ↔	Impianto endovascolare di stent graft (protesi stent) nell'aorta addominale, con 1 apertura
39.59.31 ↔	Altra riparazione di vasi intracranici	39.71.23 ↔	Impianto endovascolare di stent graft (protesi stent) nell'aorta addominale, con 2 aperture
39.59.32 ↔	Altra riparazione del tratto extracranico dell'arteria vertebrale	39.71.24 ↔	Impianto endovascolare di stent graft (protesi stent) nell'aorta addominale, con 3 aperture
39.59.33 ↔	Altra riparazione di arterie extracraniche del capo e del collo, altro	39.71.25 ↔	Impianto endovascolare di stent graft (protesi stent) nell'aorta addominale, con 4 e più aperture
		39.71.31 ↔	Impianto endovascolare di stent graft (protesi stent) nell'aorta addominale, con rivascularizzazione di branche tramite la tecnica con protesi in parallelo
		39.71.32 ↔	Impianto endovascolare di stent graft (protesi stent) nell'aorta addominale, con rivascularizzazione di due o più branche tramite la tecnica con protesi in parallelo
		39.72.00 ↔	Riparazione o occlusione endovascolare dei vasi della testa e del collo, NAS
		39.72.09 ↔	Riparazione o occlusione endovascolare dei vasi della testa e del collo, altro
		39.72.10 ↔	Embolizzazione selettiva di vasi intracranici, NAS
		39.72.11 ↔	Embolizzazione selettiva di vasi intracranici con particelle o coils
		39.72.12 ↔	Embolizzazione selettiva di vasi intracranici con liquidi embolizzanti, palloncini o filtri
		39.72.14 ↔	Embolizzazione selettiva di vasi intracranici con sostanza adesiva
		39.72.15 ↔	Embolizzazione selettiva di vasi intracranici con plugs

39.72.19 ↔	Embolizzazione selettiva di vasi intracranici, altro	39.76.50 ↔	Trombolisi selettiva percutanea di vaso(i) extracranico(i) della testa e del collo
39.72.20 ↔	Embolizzazione selettiva di vasi extracranici della testa e del collo, NAS	39.76.70 ↔	Rimozione percutanea di corpo estraneo endovascolare da vaso(i) extracranico(i) della testa e del collo
39.72.21 ↔	Embolizzazione selettiva di vasi extracranici della testa e del collo con particelle o coils	39.77.50 ↔	Trombolisi percutanea selettiva di vaso(i) intracranico(i)
39.72.22 ↔	Embolizzazione selettiva di vasi extracranici del capo e del collo con liquidi embolizzanti, palloncini o filtri	39.77.70 ↔	Rimozione percutanea di corpo estraneo endovascolare da vaso(i) intracranico(i)
39.72.24 ↔	Embolizzazione selettiva di vasi extracranici della testa e del collo con sostanza adesiva	39.79.21 ↔	Embolizzazione o occlusione mediante spirali dell'arto superiore
39.72.25 ↔	Embolizzazione selettiva di vasi extracranici della testa e del collo con plugs	39.79.22 ↔	Embolizzazione o occlusione mediante spirali dell'aorta
39.72.29 ↔	Embolizzazione selettiva di vasi extracranici della testa e del collo, altro	39.79.24 ↔	Embolizzazione o occlusione mediante spirali di vasi toracici
39.73.00 ↔	Impianto endovascolare di stent graft (protesi stent) nell'aorta toracica e toracoaddominale, NAS	39.79.25 ↔	Embolizzazione o occlusione mediante spirali di vasi viscerali
39.73.09 ↔	Impianto endovascolare di stent graft (protesi stent) nell'aorta toracica e toracoaddominale, altro	39.79.26 ↔	Embolizzazione o occlusione mediante spirali di vasi addominali
39.73.31 ↔	Impianto endovascolare di stent grafts (protesi stent) nell'aorta toracica, senza apertura	39.79.27 ↔	Embolizzazione o occlusione mediante spirali dell'arto inferiore
39.73.32 ↔	Impianto endovascolare di stent grafts (protesi stent) nell'aorta toracica, con 1 apertura	39.79.28 ↔	Embolizzazione o occlusione mediante spirali di vasi spinali
39.73.33 ↔	Impianto endovascolare di stent grafts (protesi stent) nell'aorta toracica, con 2 aperture	39.79.29 ↔	Embolizzazione o occlusione mediante spirali di altri vasi, altro
39.73.34 ↔	Impianto endovascolare di stent grafts (protesi stent) nell'aorta toracica, con 3 aperture	39.79.30 ↔	Embolizzazione selettiva con liquidi embolizzanti di altri vasi, NAS
39.73.35 ↔	Impianto endovascolare di stent grafts (protesi stent) nell'aorta toracica, con 4 e più aperture	39.79.31 ↔	Embolizzazione selettiva con liquidi embolizzanti di vasi dell'arto superiore
39.73.36 ↔	Impianto endovascolare di stent grafts (protesi stent) nell'aorta toracica, con rivascolarizzazione di branca tramite la tecnica con protesi in parallelo	39.79.32 ↔	Embolizzazione selettiva con liquidi embolizzanti dell'aorta
39.73.37 ↔	Impianto endovascolare di stent grafts (protesi stent) nell'aorta toracica, con rivascolarizzazione di 2 e più branche tramite la tecnica con protesi in parallelo	39.79.34 ↔	Embolizzazione selettiva con liquidi embolizzanti di vasi toracici
39.73.41 ↔	Impianto endovascolare di stent grafts (protesi stent) nell'aorta toracoaddominale, senza apertura	39.79.35 ↔	Embolizzazione selettiva con liquidi embolizzanti di vasi viscerali
39.73.42 ↔	Impianto endovascolare di stent grafts (protesi stent) nell'aorta toracoaddominale, con 1 apertura	39.79.36 ↔	Embolizzazione selettiva con liquidi embolizzanti di vasi addominali
39.73.43 ↔	Impianto endovascolare di stent grafts (protesi stent) nell'aorta toracoaddominale, con 2 aperture	39.79.37 ↔	Embolizzazione selettiva con liquidi embolizzanti di vasi dell'arto inferiore
39.73.44 ↔	Impianto endovascolare di stent grafts (protesi stent) nell'aorta toracoaddominale, con 3 aperture	39.79.38 ↔	Embolizzazione selettiva con liquidi embolizzanti di vasi spinali
39.73.45 ↔	Impianto endovascolare di stent grafts (protesi stent) nell'aorta toracoaddominale, con 4 e più aperture	39.79.39 ↔	Embolizzazione selettiva con liquidi embolizzanti di altri vasi, altro
39.73.46 ↔	Impianto endovascolare di stent grafts (protesi stent) nell'aorta toracoaddominale, con rivascolarizzazione di branca tramite la tecnica con protesi in parallelo	39.79.40 ↔	Embolizzazione selettiva con palloncini staccabili di altri vasi, NAS
39.73.47 ↔	Impianto endovascolare di stent grafts (protesi stent) nell'aorta toracoaddominale, con rivascolarizzazione di 2 e più branche tramite la tecnica con protesi in parallelo	39.79.41 ↔	Embolizzazione selettiva con palloncini staccabili di vasi dell'arto superiore
39.75.01 ↔	Intervento vascolare percutaneo transluminale, altri vasi, rimozione di corpo estraneo con catetere di recupero, a cestello, ecc.	39.79.42 ↔	Embolizzazione selettiva con palloncini staccabili dell'aorta
39.75.10 ↔	Intervento vascolare percutaneo transluminale, altri vasi, sistema di cateteri per ricanalizzazione su occlusione totale	39.79.44 ↔	Embolizzazione selettiva con palloncini staccabili di vasi toracici
39.75.11 ↔	Intervento vascolare percutaneo transluminale, altri vasi, trombectomia rotazionale	39.79.45 ↔	Embolizzazione selettiva con palloncini staccabili di vasi viscerali
39.75.12 ↔	Intervento vascolare percutaneo transluminale, altri vasi, angioplastica con laser	39.79.46 ↔	Embolizzazione selettiva con palloncini staccabili di vasi addominali
39.75.13 ↔	Intervento vascolare percutaneo transluminale, altri vasi, sistema antiemboli (vasi periferici o viscerali)	39.79.47 ↔	Embolizzazione selettiva con palloncini staccabili di vasi spinali
39.75.14 ↔	Intervento vascolare percutaneo transluminale, altri vasi, atrectomia	39.79.48 ↔	Embolizzazione selettiva con palloncini staccabili di vasi dell'arto inferiore
39.75.15 ↔	Intervento vascolare percutaneo transluminale, altri vasi, trombolisi selettiva	39.79.49 ↔	Embolizzazione selettiva con palloncini staccabili di altri vasi, altro
39.75.16 ↔	Intervento vascolare percutaneo transluminale, altri vasi, trombolisi selettiva, assistita ecograficamente	39.79.50 ↔	Embolizzazione selettiva con filtri di altri vasi, NAS
39.75.30 ↔	Aumento della perfusione cerebrale mediante occlusione endoaortica parziale con catetere a palloncino	39.79.51 ↔	Embolizzazione selettiva con filtri di vasi dell'arto superiore
		39.79.52 ↔	Embolizzazione selettiva con filtri dell'aorta
		39.79.54 ↔	Embolizzazione selettiva con filtri di vasi toracici
		39.79.55 ↔	Embolizzazione selettiva con filtri di vasi viscerali
		39.79.56 ↔	Embolizzazione selettiva con filtri di vasi addominali
		39.79.57 ↔	Embolizzazione selettiva con filtri di vasi dell'arto inferiore
		39.79.58 ↔	Embolizzazione selettiva con filtri di vasi spinali

39.79.59 ↔	Embolizzazione selettiva con filtri di altri vasi, altro	39.7A.14 ↔	Impianto endovascolare, livello iliaco, 4 protesi stent, senza diramazione
39.79.60 ↔	Embolizzazione selettiva con particelle di altri vasi, NAS	39.7A.15 ↔	Impianto endovascolare, livello iliaco, 5 protesi stent, senza diramazione
39.79.61 ↔	Embolizzazione selettiva con particelle di vasi dell'arto superiore	39.7A.16 ↔	Impianto endovascolare, livello iliaco, 6 e più protesi stent, senza diramazione
39.79.62 ↔	Embolizzazione selettiva con particelle dell'aorta	39.7A.21 ↔	Impianto endovascolare di stent grafts (protesi stent) nelle arterie del bacino, livello iliaco con diramazione
39.79.64 ↔	Embolizzazione selettiva con particelle di vasi toracici	39.7A.22 ↔	Impianto endovascolare di stent grafts (protesi stent) nelle arterie del bacino, con rivascularizzazione di branca tramite la tecnica con protesi in parallelo
39.79.65 ↔	Embolizzazione selettiva con particelle di vasi viscerali	39.7A.31 ↔	Impianto endovascolare di stent grafts (protesi stent) nella vena cava
39.79.66 ↔	Embolizzazione selettiva con particelle di vasi addominali	39.7A.32 ↔	Impianto endovascolare di stent grafts (protesi stent) nella vena porta
39.79.67 ↔	Embolizzazione selettiva con particelle di vasi dell'arto inferiore	39.7A.41 ↔	Impianto endovascolare di stent grafts (protesi stent) in vasi renali
39.79.68 ↔	Embolizzazione selettiva con particelle di vasi spinali	39.8X.10 ↔	Esplorazione del glomo carotideo e di altri glomi vascolari
39.79.69 ↔	Embolizzazione selettiva con particelle di altri vasi, altro	39.8X.11 ↔	Asportazione del glomo carotideo e di altri glomi vascolari
39.79.70 ↔	Occlusione mediante cateterismo con laser di arterie, altri vasi, NAS	39.8X.21 ↔	Revisione senza sostituzione di generatore di impulsi per l'attivazione del baroriflesso
39.79.71 ↔	Occlusione mediante cateterismo con laser, di arterie dell'arto superiore	39.8X.22 ↔	Rimozione di generatore di impulsi per l'attivazione del baroriflesso
39.79.72 ↔	Occlusione mediante cateterismo con laser, dell'aorta	39.8X.31 ↔	Revisione senza sostituzione di elettrodo(i) per l'attivazione del baroriflesso
39.79.74 ↔	Occlusione mediante cateterismo con laser, di vasi toracici	39.8X.32 ↔	Rimozione di elettrodo(i) per l'attivazione del baroriflesso
39.79.75 ↔	Occlusione mediante cateterismo con laser, di vasi dell'arto inferiore	39.8X.99 ↔	Interventi sul glomo carotideo, sul seno carotideo e su altri glomi vascolari, altro
39.79.76 ↔	Occlusione mediante cateterismo con laser, di vasi viscerali	39.99.10 ↔	Aortopessia
39.79.77 ↔	Occlusione mediante cateterismo con laser, di vasi addominali	39.99.20 ↔	Interventi per anomalie vascolari congenite, NAS
39.79.79 ↔	Occlusione mediante cateterismo con laser di arterie, altri vasi, altro	39.99.21 ↔	Interventi per anomalie congenite dell'istmo aortico (stenosi) o per arco aortico interrotto
39.79.80 ↔	Occlusione mediante cateterismo con radiofrequenza di arterie, altri vasi, NAS	39.99.22 ↔	Interventi per anomalie congenite dell'arteria o vena polmonare o per arteria lusoria
39.79.81 ↔	Occlusione mediante cateterismo con radiofrequenza, di arterie dell'arto superiore	39.99.23 ↔	Interventi per anomalie congenite della vena cava
39.79.82 ↔	Occlusione mediante cateterismo con radiofrequenza dell'aorta	39.99.24 ↔	Interventi per unifocalizzazione di vasi collaterali congeniti
39.79.84 ↔	Occlusione mediante cateterismo con radiofrequenza di vasi toracici	39.99.30 ↔	Intervento di occlusione mediante catetere del dotto arterioso di Botallo, NAS
39.79.85 ↔	Occlusione mediante cateterismo con radiofrequenza di vasi dell'arto inferiore	39.99.31 ↔	Intervento di occlusione mediante catetere del dotto arterioso di Botallo, con spirale (coil)
39.79.86 ↔	Occlusione mediante cateterismo con radiofrequenza di vasi viscerali	39.99.32 ↔	Intervento di occlusione mediante catetere del dotto arterioso di Botallo, con Amplatzer duct occluder
39.79.87 ↔	Occlusione mediante cateterismo con radiofrequenza di vasi addominali	39.99.38 ↔	Intervento di occlusione mediante catetere del dotto arterioso di Botallo, altro
39.79.89 ↔	Occlusione mediante cateterismo con radiofrequenza di altri vasi, altro	39.99.39 ↔	Interventi per altre anomalie vascolari congenite
39.79.A0 ↔	Embolizzazione selettiva con plugs di altri vasi, NAS	39.B1.09 ↔	Impianto (percutaneo) transluminale di stents senza liberazione di sostanza medicamentosa, altro
39.79.A1 ↔	Embolizzazione selettiva con plugs di vasi dell'arto superiore	39.B1.11 ↔	Impianto (percutaneo) transluminale di stents senza liberazione di sostanza medicamentosa, vasi intracranici
39.79.A2 ↔	Embolizzazione selettiva con plugs dell'aorta	39.B1.22 ↔	Impianto (percutaneo) transluminale di stents senza liberazione di sostanza medicamentosa, arteria carotide NAS
39.79.A4 ↔	Embolizzazione selettiva con plugs di vasi toracici	39.B1.23 ↔	Impianto (percutaneo) transluminale di stents senza liberazione di sostanza medicamentosa, arteria carotide comune
39.79.A5 ↔	Embolizzazione selettiva con plugs di vasi viscerali	39.B1.25 ↔	Impianto (percutaneo) transluminale di stents senza liberazione di sostanza medicamentosa, arteria carotide interna extracranica
39.79.A6 ↔	Embolizzazione selettiva con plugs di vasi addominali	39.B1.26 ↔	Impianto (percutaneo) transluminale di stents senza liberazione di sostanza medicamentosa, arteria carotide interna extracranica con arteria carotide comune
39.79.A7 ↔	Embolizzazione selettiva con plugs di vasi dell'arto inferiore	39.B1.27 ↔	Impianto (percutaneo) transluminale di stents senza liberazione di sostanza medicamentosa, arteria carotide esterna
39.79.A8 ↔	Embolizzazione selettiva con plugs di vasi spinali		
39.79.A9 ↔	Embolizzazione selettiva con plugs di altri vasi, altro		
39.7A.00 ↔	Impianto endovascolare di stent grafts (protesi stent) in altri vasi, NAS		
39.7A.09 ↔	Impianto endovascolare di stent grafts (protesi stent) in altri vasi, altro		
39.7A.11 ↔	Impianto endovascolare, livello iliaco, 1 protesi stent, senza diramazione		
39.7A.12 ↔	Impianto endovascolare, livello iliaco, 2 protesi stent, senza diramazione		
39.7A.13 ↔	Impianto endovascolare, livello iliaco, 3 protesi stent, senza diramazione		

39.B1.28 ↔	Impianto (percutaneo) transluminale di stents senza liberazione di sostanza medicamentosa, arteria vertebrale extracranica	39.B2.31 ↔	Impianto (percutaneo) transluminale di stents con liberazione di sostanza medicamentosa, vasi di spalla e braccio
39.B1.31 ↔	Impianto (percutaneo) transluminale di stents senza liberazione di sostanza medicamentosa, vasi di spalla e braccio	39.B2.51 ↔	Impianto (percutaneo) transluminale di stents con liberazione di sostanza medicamentosa, vasi dell'avambraccio
39.B1.51 ↔	Impianto (percutaneo) transluminale di stents senza liberazione di sostanza medicamentosa, vasi dell'avambraccio	39.B2.71 ↔	Impianto (percutaneo) transluminale di stents con liberazione di sostanza medicamentosa, aorta
39.B1.71 ↔	Impianto (percutaneo) transluminale di stents senza liberazione di sostanza medicamentosa, aorta	39.B2.74 ↔	Impianto (percutaneo) transluminale di stents con liberazione di sostanza medicamentosa, istmo aortico
39.B1.74 ↔	Impianto (percutaneo) transluminale di stents senza liberazione di sostanza medicamentosa, istmo aortico	39.B2.81 ↔	Impianto (percutaneo) transluminale di stents con liberazione di sostanza medicamentosa, altri vasi toracici
39.B1.81 ↔	Impianto (percutaneo) transluminale di stents senza liberazione di sostanza medicamentosa, altri vasi toracici	39.B2.A4 ↔	Impianto (percutaneo) transluminale di stents con liberazione di sostanza medicamentosa, arteria polmonare
39.B1.A4 ↔	Impianto (percutaneo) transluminale di stents senza liberazione di sostanza medicamentosa, arteria polmonare	39.B2.C1 ↔	Impianto (percutaneo) transluminale di stents con liberazione di sostanza medicamentosa, altre arterie addominali e pelviche
39.B1.C1 ↔	Impianto (percutaneo) transluminale di stents senza liberazione di sostanza medicamentosa, altre arterie addominali e pelviche	39.B2.C3 ↔	Impianto (percutaneo) transluminale di stents con liberazione di sostanza medicamentosa, arteria iliaca
39.B1.C3 ↔	Impianto (percutaneo) transluminale di stents senza liberazione di sostanza medicamentosa, arteria iliaca	39.B2.D1 ↔	Impianto (percutaneo) transluminale di stents con liberazione di sostanza medicamentosa, vasi viscerali
39.B1.D1 ↔	Impianto (percutaneo) transluminale di stents senza liberazione di sostanza medicamentosa, vasi viscerali	39.B2.G1 ↔	Impianto (percutaneo) transluminale di stents con liberazione di sostanza medicamentosa, arterie della coscia
39.B1.G1 ↔	Impianto (percutaneo) transluminale di stents senza liberazione di sostanza medicamentosa, arterie della coscia	39.B2.H1 ↔	Impianto (percutaneo) transluminale di stents con liberazione di sostanza medicamentosa, vasi della gamba
39.B1.H1 ↔	Impianto (percutaneo) transluminale di stents senza liberazione di sostanza medicamentosa, vasi della gamba	39.B2.J3 ↔	Impianto (percutaneo) transluminale di stents con liberazione di sostanza medicamentosa, vena polmonare
39.B1.J3 ↔	Impianto (percutaneo) transluminale di stents senza liberazione di sostanza medicamentosa, vena polmonare	39.B2.J7 ↔	Impianto (percutaneo) transluminale di stents con liberazione di sostanza medicamentosa, vena cava
39.B1.J7 ↔	Impianto (percutaneo) transluminale di stents senza liberazione di sostanza medicamentosa, vena cava	39.B2.JB ↔	Impianto (percutaneo) transluminale di stents con liberazione di sostanza medicamentosa, altre vene addominali e pelviche
39.B1.JB ↔	Impianto (percutaneo) transluminale di stents senza liberazione di sostanza medicamentosa, altre vene addominali e pelviche	39.B2.JF ↔	Impianto (percutaneo) transluminale di stents con liberazione di sostanza medicamentosa, vene della coscia
39.B1.JF ↔	Impianto (percutaneo) transluminale di stents senza liberazione di sostanza medicamentosa, vene della coscia	39.B2.JI ↔	Impianto (percutaneo) transluminale di stents con liberazione di sostanza medicamentosa, vena porta
39.B1.JI ↔	Impianto (percutaneo) transluminale di stents senza liberazione di sostanza medicamentosa, vena porta	39.B2.L1 ↔	Impianto (percutaneo) transluminale di stents con liberazione di sostanza medicamentosa, vasi spinali
39.B1.L1 ↔	Impianto (percutaneo) transluminale di stents senza liberazione di sostanza medicamentosa, vasi spinali	39.B3.09 ↔	Impianto (percutaneo) transluminale di stents ricoperti senza liberazione di sostanza medicamentosa, altro
39.B2.09 ↔	Impianto (percutaneo) transluminale di stents con liberazione di sostanza medicamentosa, altro	39.B3.11 ↔	Impianto (percutaneo) transluminale di stents ricoperti senza liberazione di sostanza medicamentosa, vasi intracranici
39.B2.11 ↔	Impianto (percutaneo) transluminale di stents con liberazione di sostanza medicamentosa, vasi intracranici	39.B3.22 ↔	Impianto (percutaneo) transluminale di stents ricoperti senza liberazione di sostanza medicamentosa, arteria carotide NAS
39.B2.22 ↔	Impianto (percutaneo) transluminale di stents con liberazione di sostanza medicamentosa, arteria carotide NAS	39.B3.23 ↔	Impianto (percutaneo) transluminale di stents ricoperti senza liberazione di sostanza medicamentosa, arteria carotide comune
39.B2.23 ↔	Impianto (percutaneo) transluminale di stents con liberazione di sostanza medicamentosa, arteria carotide comune	39.B3.25 ↔	Impianto (percutaneo) transluminale di stents ricoperti senza liberazione di sostanza medicamentosa, arteria carotide interna extracranica
39.B2.25 ↔	Impianto (percutaneo) transluminale di stents con liberazione di sostanza medicamentosa, arteria carotide interna extracranica	39.B3.26 ↔	Impianto (percutaneo) transluminale di stents ricoperti senza liberazione di sostanza medicamentosa, arteria carotide interna extracranica con arteria carotide comune
39.B2.26 ↔	Impianto (percutaneo) transluminale di stents con liberazione di sostanza medicamentosa, arteria carotide interna extracranica con arteria carotide comune	39.B3.27 ↔	Impianto (percutaneo) transluminale di stents ricoperti senza liberazione di sostanza medicamentosa, arteria carotide esterna
39.B2.27 ↔	Impianto (percutaneo) transluminale di stents con liberazione di sostanza medicamentosa, arteria carotide esterna	39.B3.28 ↔	Impianto (percutaneo) transluminale di stents ricoperti senza liberazione di sostanza medicamentosa, arteria vertebrale extracranica
39.B2.28 ↔	Impianto (percutaneo) transluminale di stents con liberazione di sostanza medicamentosa, arteria vertebrale extracranica		

39.B3.31 ↔	Impianto (percutaneo) transluminale di stents ricoperti senza liberazione di sostanza medicamentosa, vasi di spalla e braccio	39.B4.81 ↔	Impianto (percutaneo) transluminale di stents ricoperti con liberazione di sostanza medicamentosa, altri vasi toracici
39.B3.51 ↔	Impianto (percutaneo) transluminale di stents ricoperti senza liberazione di sostanza medicamentosa, vasi dell'avambraccio	39.B4.C1 ↔	Impianto (percutaneo) transluminale di stents ricoperti con liberazione di sostanza medicamentosa, altre arterie addominali e pelviche
39.B3.81 ↔	Impianto (percutaneo) transluminale di stents ricoperti senza liberazione di sostanza medicamentosa, altri vasi toracici	39.B4.C3 ↔	Impianto (percutaneo) transluminale di stents ricoperti con liberazione di sostanza medicamentosa, arteria iliaca
39.B3.C1 ↔	Impianto (percutaneo) transluminale di stents ricoperti senza liberazione di sostanza medicamentosa, altre arterie addominali e pelviche	39.B4.D1 ↔	Impianto (percutaneo) transluminale di stents ricoperti con liberazione di sostanza medicamentosa, vasi viscerali
39.B3.C3 ↔	Impianto (percutaneo) transluminale di stents ricoperti senza liberazione di sostanza medicamentosa, arteria iliaca	39.B4.G1 ↔	Impianto (percutaneo) transluminale di stents ricoperti con liberazione di sostanza medicamentosa, arterie della coscia
39.B3.D1 ↔	Impianto (percutaneo) transluminale di stents ricoperti senza liberazione di sostanza medicamentosa, vasi viscerali	39.B4.H1 ↔	Impianto (percutaneo) transluminale di stents ricoperti con liberazione di sostanza medicamentosa, vasi della gamba
39.B3.G1 ↔	Impianto (percutaneo) transluminale di stents ricoperti senza liberazione di sostanza medicamentosa, arterie della coscia	39.B4.J7 ↔	Impianto (percutaneo) transluminale di stents ricoperti con liberazione di sostanza medicamentosa, vena cava
39.B3.H1 ↔	Impianto (percutaneo) transluminale di stents ricoperti senza liberazione di sostanza medicamentosa, vasi della gamba	39.B4.JB ↔	Impianto (percutaneo) transluminale di stents ricoperti con liberazione di sostanza medicamentosa, altre vene addominali e pelviche
39.B3.J7 ↔	Impianto (percutaneo) transluminale di stents ricoperti senza liberazione di sostanza medicamentosa, vena cava	39.B4.JF ↔	Impianto (percutaneo) transluminale di stents ricoperti con liberazione di sostanza medicamentosa, vene della coscia
39.B3.JB ↔	Impianto (percutaneo) transluminale di stents ricoperti senza liberazione di sostanza medicamentosa, altre vene addominali e pelviche	39.B4.JI ↔	Impianto (percutaneo) transluminale di stents ricoperti con liberazione di sostanza medicamentosa, vena porta
39.B3.JF ↔	Impianto (percutaneo) transluminale di stents ricoperti senza liberazione di sostanza medicamentosa, vene della coscia	39.B4.L1 ↔	Impianto (percutaneo) transluminale di stents ricoperti con liberazione di sostanza medicamentosa, vasi spinali
39.B3.JI ↔	Impianto (percutaneo) transluminale di stents ricoperti senza liberazione di sostanza medicamentosa, vena porta	39.B5.09 ↔	Impianto (percutaneo) transluminale di stents Cheatham Platinum non ricoperti, altro
39.B3.L1 ↔	Impianto (percutaneo) transluminale di stents ricoperti senza liberazione di sostanza medicamentosa, vasi spinali	39.B5.11 ↔	Impianto (percutaneo) transluminale di stents Cheatham Platinum non ricoperti, vasi intracranici
39.B4.09 ↔	Impianto (percutaneo) transluminale di stents ricoperti con liberazione di sostanza medicamentosa, altro	39.B5.22 ↔	Impianto (percutaneo) transluminale di stents Cheatham Platinum non ricoperti, arteria carotide NAS
39.B4.11 ↔	Impianto (percutaneo) transluminale di stents ricoperti con liberazione di sostanza medicamentosa, vasi intracranici	39.B5.23 ↔	Impianto (percutaneo) transluminale di stents Cheatham Platinum non ricoperti, arteria carotide comune
39.B4.22 ↔	Impianto (percutaneo) transluminale di stents ricoperti con liberazione di sostanza medicamentosa, arteria carotide NAS	39.B5.25 ↔	Impianto (percutaneo) transluminale di stents Cheatham Platinum non ricoperti, arteria carotide interna extracranica
39.B4.23 ↔	Impianto (percutaneo) transluminale di stents ricoperti con liberazione di sostanza medicamentosa, arteria carotide comune	39.B5.26 ↔	Impianto (percutaneo) transluminale di stents Cheatham Platinum non ricoperti, arteria carotide interna extracranica con arteria carotide comune
39.B4.25 ↔	Impianto (percutaneo) transluminale di stents ricoperti con liberazione di sostanza medicamentosa, arteria carotide interna extracranica	39.B5.27 ↔	Impianto (percutaneo) transluminale di stents Cheatham Platinum non ricoperti, arteria carotide esterna
39.B4.26 ↔	Impianto (percutaneo) transluminale di stents ricoperti con liberazione di sostanza medicamentosa, arteria carotide interna extracranica con arteria carotide comune	39.B5.31 ↔	Impianto (percutaneo) transluminale di stents Cheatham Platinum non ricoperti, vasi di spalla e braccio
39.B4.27 ↔	Impianto (percutaneo) transluminale di stents ricoperti con liberazione di sostanza medicamentosa, arteria carotide esterna	39.B5.51 ↔	Impianto (percutaneo) transluminale di stents Cheatham Platinum non ricoperti, vasi dell'avambraccio
39.B4.28 ↔	Impianto (percutaneo) transluminale di stents ricoperti con liberazione di sostanza medicamentosa, arteria vertebrale extracranica	39.B5.71 ↔	Impianto (percutaneo) transluminale di stents Cheatham Platinum non ricoperti, aorta
39.B4.31 ↔	Impianto (percutaneo) transluminale di stents ricoperti con liberazione di sostanza medicamentosa, vasi di spalla e braccio	39.B5.74 ↔	Impianto (percutaneo) transluminale di stents Cheatham Platinum non ricoperti, istmo aortico
39.B4.51 ↔	Impianto (percutaneo) transluminale di stents ricoperti con liberazione di sostanza medicamentosa, vasi dell'avambraccio	39.B5.81 ↔	Impianto (percutaneo) transluminale di stents Cheatham Platinum non ricoperti, altri vasi toracici
		39.B5.C1 ↔	Impianto (percutaneo) transluminale di stents Cheatham Platinum non ricoperti, altre arterie addominali e pelviche
		39.B5.C3 ↔	Impianto (percutaneo) transluminale di stents Cheatham Platinum non ricoperti, arteria iliaca
		39.B5.D1 ↔	Impianto (percutaneo) transluminale di stents Cheatham Platinum non ricoperti, vasi viscerali

39.B5.G1 ↔	Impianto (percutaneo) transluminale di stents Cheatham Platinum non ricoperti, arterie della coscia	39.B7.23 ↔	Impianto (percutaneo) transluminale di stents di grande diametro non ricoperti, arteria carotide comune
39.B5.H1 ↔	Impianto (percutaneo) transluminale di stents Cheatham Platinum non ricoperti, vasi della gamba	39.B7.25 ↔	Impianto (percutaneo) transluminale di stents di grande diametro non ricoperti, arteria carotide interna extracranica
39.B5.J7 ↔	Impianto (percutaneo) transluminale di stents Cheatham Platinum non ricoperti, vena cava	39.B7.26 ↔	Impianto (percutaneo) transluminale di stents di grande diametro non ricoperti, arteria carotide interna extracranica con arteria carotide comune
39.B5.JB ↔	Impianto (percutaneo) transluminale di stents Cheatham Platinum non ricoperti, altre vene addominali e pelviche	39.B7.27 ↔	Impianto (percutaneo) transluminale di stents di grande diametro non ricoperti, arteria carotide esterna
39.B5.JF ↔	Impianto (percutaneo) transluminale di stents Cheatham Platinum non ricoperti, vene della coscia	39.B7.28 ↔	Impianto (percutaneo) transluminale di stents di grande diametro non ricoperti, arteria vertebrale extracranica
39.B5.JI ↔	Impianto (percutaneo) transluminale di stents Cheatham Platinum non ricoperti, vena porta	39.B7.31 ↔	Impianto (percutaneo) transluminale di stents di grande diametro non ricoperti, vasi di spalla e braccio
39.B5.L1 ↔	Impianto (percutaneo) transluminale di stents Cheatham Platinum non ricoperti, vasi spinali	39.B7.51 ↔	Impianto (percutaneo) transluminale di stents di grande diametro non ricoperti, vasi dell'avambraccio
39.B6.09 ↔	Impianto (percutaneo) transluminale di stents Cheatham Platinum ricoperti, altro	39.B7.71 ↔	Impianto (percutaneo) transluminale di stents di grande diametro non ricoperti, aorta
39.B6.11 ↔	Impianto (percutaneo) transluminale di stents Cheatham Platinum ricoperti, vasi intracranici	39.B7.74 ↔	Impianto (percutaneo) transluminale di stents di grande diametro non ricoperti, istmo aortico
39.B6.22 ↔	Impianto (percutaneo) transluminale di stents Cheatham Platinum ricoperti, arteria carotide NAS	39.B7.81 ↔	Impianto (percutaneo) transluminale di stents di grande diametro non ricoperti, altri vasi toracici
39.B6.23 ↔	Impianto (percutaneo) transluminale di stents Cheatham Platinum ricoperti, arteria carotide comune	39.B7.A4 ↔	Impianto (percutaneo) transluminale di stents di grande diametro non ricoperti, arteria polmonare
39.B6.25 ↔	Impianto (percutaneo) transluminale di stents Cheatham Platinum ricoperti, arteria carotide interna extracranica	39.B7.C1 ↔	Impianto (percutaneo) transluminale di stents di grande diametro non ricoperti, altre arterie addominali e pelviche
39.B6.26 ↔	Impianto (percutaneo) transluminale di stents Cheatham Platinum ricoperti, arteria carotide interna extracranica con arteria carotide comune	39.B7.C3 ↔	Impianto (percutaneo) transluminale di stents di grande diametro non ricoperti, arteria iliaca
39.B6.27 ↔	Impianto (percutaneo) transluminale di stents Cheatham Platinum ricoperti, arteria carotide esterna	39.B7.D1 ↔	Impianto (percutaneo) transluminale di stents di grande diametro non ricoperti, vasi viscerali
39.B6.31 ↔	Impianto (percutaneo) transluminale di stents Cheatham Platinum ricoperti, vasi di spalla e braccio	39.B7.G1 ↔	Impianto (percutaneo) transluminale di stents di grande diametro non ricoperti, arterie della coscia
39.B6.51 ↔	Impianto (percutaneo) transluminale di stents Cheatham Platinum ricoperti, vasi dell'avambraccio	39.B7.H1 ↔	Impianto (percutaneo) transluminale di stents di grande diametro non ricoperti, vasi della gamba
39.B6.71 ↔	Impianto (percutaneo) transluminale di stents Cheatham Platinum ricoperti, aorta	39.B7.J3 ↔	Impianto (percutaneo) transluminale di stents di grande diametro non ricoperti, vena polmonare
39.B6.74 ↔	Impianto (percutaneo) transluminale di stents Cheatham Platinum ricoperti, istmo aortico	39.B7.J7 ↔	Impianto (percutaneo) transluminale di stents di grande diametro non ricoperti, vena cava
39.B6.81 ↔	Impianto (percutaneo) transluminale di stents Cheatham Platinum ricoperti, altri vasi toracici	39.B7.JB ↔	Impianto (percutaneo) transluminale di stents di grande diametro non ricoperti, altre vene addominali e pelviche
39.B6.C1 ↔	Impianto (percutaneo) transluminale di stents Cheatham Platinum ricoperti, altre arterie addominali e pelviche	39.B7.JF ↔	Impianto (percutaneo) transluminale di stents di grande diametro non ricoperti, vene della coscia
39.B6.C3 ↔	Impianto (percutaneo) transluminale di stents Cheatham Platinum ricoperti, arteria iliaca	39.B7.JI ↔	Impianto (percutaneo) transluminale di stents di grande diametro non ricoperti, vena porta
39.B6.D1 ↔	Impianto (percutaneo) transluminale di stents Cheatham Platinum ricoperti, vasi viscerali	39.B7.L1 ↔	Impianto (percutaneo) transluminale di stents di grande diametro non ricoperti, vasi spinali
39.B6.G1 ↔	Impianto (percutaneo) transluminale di stents Cheatham Platinum ricoperti, arterie della coscia	39.B8.09 ↔	Impianto (percutaneo) transluminale di stents di grande diametro ricoperti, altro
39.B6.H1 ↔	Impianto (percutaneo) transluminale di stents Cheatham Platinum ricoperti, vasi della gamba	39.B8.11 ↔	Impianto (percutaneo) transluminale di stents di grande diametro ricoperti, vasi intracranici
39.B6.J7 ↔	Impianto (percutaneo) transluminale di stents Cheatham Platinum ricoperti, vena cava	39.B8.22 ↔	Impianto (percutaneo) transluminale di stents di grande diametro ricoperti, arteria carotide NAS
39.B6.JB ↔	Impianto (percutaneo) transluminale di stents Cheatham Platinum ricoperti, altre vene addominali e pelviche	39.B8.23 ↔	Impianto (percutaneo) transluminale di stents di grande diametro ricoperti, arteria carotide comune
39.B6.JF ↔	Impianto (percutaneo) transluminale di stents Cheatham Platinum ricoperti, vene della coscia	39.B8.25 ↔	Impianto (percutaneo) transluminale di stents di grande diametro ricoperti, arteria carotide interna extracranica
39.B6.JI ↔	Impianto (percutaneo) transluminale di stents Cheatham Platinum ricoperti, vena porta	39.B8.26 ↔	Impianto (percutaneo) transluminale di stents di grande diametro ricoperti, arteria carotide interna extracranica con arteria carotide comune
39.B6.L1 ↔	Impianto (percutaneo) transluminale di stents Cheatham Platinum ricoperti, vasi spinali	39.B8.27 ↔	Impianto (percutaneo) transluminale di stents di grande diametro ricoperti, arteria carotide esterna
39.B7.09 ↔	Impianto (percutaneo) transluminale di stents di grande diametro non ricoperti, altro	39.B8.28 ↔	Impianto (percutaneo) transluminale di stents di grande diametro ricoperti, arteria vertebrale extracranica
39.B7.11 ↔	Impianto (percutaneo) transluminale di stents di grande diametro non ricoperti, vasi intracranici		
39.B7.22 ↔	Impianto (percutaneo) transluminale di stents di grande diametro non ricoperti, arteria carotide NAS		

39.B8.31 ↔	Impianto (percutaneo) transluminale di stents di grande diametro ricoperti, vasi di spalla e braccio	39.BG.H1 ↔	Impianto (percutaneo) transluminale di stents in nitinol a filo singolo, vasi della gamba
39.B8.51 ↔	Impianto (percutaneo) transluminale di stents di grande diametro ricoperti, vasi dell'avambraccio	39.BH.09 ↔	Impianto (percutaneo) transluminale di stents per flusso laminare in caso di aneurismi, altro
39.B8.71 ↔	Impianto (percutaneo) transluminale di stents di grande diametro ricoperti, aorta	39.BH.11 ↔	Impianto (percutaneo) transluminale di stents per flusso laminare in caso di aneurismi, vasi intracranici
39.B8.74 ↔	Impianto (percutaneo) transluminale di stents di grande diametro ricoperti, istmo aortico	39.BH.22 ↔	Impianto (percutaneo) transluminale di stents per flusso laminare in caso di aneurismi, arteria carotide NAS
39.B8.81 ↔	Impianto (percutaneo) transluminale di stents di grande diametro ricoperti, altri vasi toracici	39.BH.23 ↔	Impianto (percutaneo) transluminale di stents per flusso laminare in caso di aneurismi, arteria carotide comune
39.B8.A4 ↔	Impianto (percutaneo) transluminale di stents di grande diametro ricoperti, arteria polmonare	39.BH.25 ↔	Impianto (percutaneo) transluminale di stents per flusso laminare in caso di aneurismi, arteria carotide interna extracranica
39.B8.C1 ↔	Impianto (percutaneo) transluminale di stents di grande diametro ricoperti, altre arterie addominali e pelviche	39.BH.26 ↔	Impianto (percutaneo) transluminale di stents per flusso laminare in caso di aneurismi, arteria carotide interna extracranica con arteria carotide comune
39.B8.C3 ↔	Impianto (percutaneo) transluminale di stents di grande diametro ricoperti, arteria iliaca	39.BH.27 ↔	Impianto (percutaneo) transluminale di stents per flusso laminare in caso di aneurismi, arteria carotide esterna
39.B8.D1 ↔	Impianto (percutaneo) transluminale di stents di grande diametro ricoperti, vasi viscerali	39.BH.28 ↔	Impianto (percutaneo) transluminale di stents per flusso laminare in caso di aneurismi, arteria vertebrale extracranica
39.B8.G1 ↔	Impianto (percutaneo) transluminale di stents di grande diametro ricoperti, arterie della coscia	39.BH.31 ↔	Impianto (percutaneo) transluminale di stents per flusso laminare in caso di aneurismi, vasi di spalla e braccio
39.B8.H1 ↔	Impianto (percutaneo) transluminale di stents di grande diametro ricoperti, vasi della gamba	39.BH.51 ↔	Impianto (percutaneo) transluminale di stents per flusso laminare in caso di aneurismi, vasi dell'avambraccio
39.B8.J3 ↔	Impianto (percutaneo) transluminale di stents di grande diametro ricoperti, vena polmonare	39.BH.71 ↔	Impianto (percutaneo) transluminale di stents per flusso laminare in caso di aneurismi, aorta
39.B8.J7 ↔	Impianto (percutaneo) transluminale di stents di grande diametro ricoperti, vena cava	39.BH.74 ↔	Impianto (percutaneo) transluminale di stents per flusso laminare in caso di aneurismi, istmo aortico
39.B8.JB ↔	Impianto (percutaneo) transluminale di stents di grande diametro ricoperti, altre vene addominali e pelviche	39.BH.81 ↔	Impianto (percutaneo) transluminale di stents per flusso laminare in caso di aneurismi, altri vasi toracici
39.B8.JF ↔	Impianto (percutaneo) transluminale di stents di grande diametro ricoperti, vene della coscia	39.BH.C1 ↔	Impianto (percutaneo) transluminale di stents per flusso laminare in caso di aneurismi, altre arterie addominali e pelviche
39.B8.JI ↔	Impianto (percutaneo) transluminale di stents di grande diametro ricoperti, vena porta	39.BH.C3 ↔	Impianto (percutaneo) transluminale di stents per flusso laminare in caso di aneurismi, arteria iliaca
39.B8.L1 ↔	Impianto (percutaneo) transluminale di stents di grande diametro ricoperti, vasi spinali	39.BH.D1 ↔	Impianto (percutaneo) transluminale di stents per flusso laminare in caso di aneurismi, vasi viscerali
39.BA.09 ↔	Impianto (percutaneo) transluminale di growth stents non ricoperti, altro	39.BH.G1 ↔	Impianto (percutaneo) transluminale di stents per flusso laminare in caso di aneurismi, arterie della coscia
39.BA.A4 ↔	Impianto (percutaneo) transluminale di growth stents non ricoperti, arteria polmonare	39.BH.H1 ↔	Impianto (percutaneo) transluminale di stents per flusso laminare in caso di aneurismi, vasi della gamba
39.BA.J3 ↔	Impianto (percutaneo) transluminale di growth stents non ricoperti, vena polmonare	39.BH.J7 ↔	Impianto (percutaneo) transluminale di stents per flusso laminare in caso di aneurismi, vena cava
39.BB.09 ↔	Impianto (percutaneo) transluminale di growth stents ricoperti, altro	39.BH.JB ↔	Impianto (percutaneo) transluminale di stents per flusso laminare in caso di aneurismi, altre vene addominali e pelviche
39.BB.A4 ↔	Impianto (percutaneo) transluminale di growth stents ricoperti, arteria polmonare	39.BH.JF ↔	Impianto (percutaneo) transluminale di stents per flusso laminare in caso di aneurismi, vene della coscia
39.BB.J3 ↔	Impianto (percutaneo) transluminale di growth stents ricoperti, vena polmonare	39.BH.JI ↔	Impianto (percutaneo) transluminale di stents per flusso laminare in caso di aneurismi, vena porta
39.BE ↔	Impianto (percutaneo) transluminale di stent per biforcazioni autoespandente, intracranico	39.BH.L1 ↔	Impianto (percutaneo) transluminale di stents per flusso laminare in caso di aneurismi, vasi spinali
39.BF.09 ↔	Impianto (percutaneo) transluminale di microstents autoespandenti, altro	40.11.10 ↔	Biopsia a cielo aperto (mediante incisione) di linfonodo mediastinico, paraaortico, iliaco o pelvico
39.BF.11 ↔	Impianto (percutaneo) transluminale di microstents autoespandenti, vasi intracranici	40.11.11 ↔	Biopsia a cielo aperto (mediante incisione) di linfonodo cervicale, sopraclavicolare, ascellare o inguinale
39.BF.51 ↔	Impianto (percutaneo) transluminale di microstents autoespandenti, vasi dell'avambraccio	40.21.00 ↔	Asportazione di linfonodo cervicale profondo, NAS
39.BF.H1 ↔	Impianto (percutaneo) transluminale di microstents autoespandenti, vasi della gamba	40.21.10 ↔	Asportazione di singoli linfonodi e vasi linfatici, cervicali, senza marcatura
39.BG.09 ↔	Impianto (percutaneo) transluminale di stents in nitinol a filo singolo, altro	40.21.11 ↔	Asportazione di singoli linfonodi e vasi linfatici, cervicali, con marcatura con radionuclidi o colorante (linfadenectomia del linfonodo sentinella)
39.BG.31 ↔	Impianto (percutaneo) transluminale di stents in nitinol a filo singolo, vasi di spalla e braccio		
39.BG.81 ↔	Impianto (percutaneo) transluminale di stents in nitinol a filo singolo, altri vasi toracici		
39.BG.C1 ↔	Impianto (percutaneo) transluminale di stents in nitinol a filo singolo, altre arterie addominali e pelviche		
39.BG.C3 ↔	Impianto (percutaneo) transluminale di stents in nitinol a filo singolo, arteria iliaca		
39.BG.G1 ↔	Impianto (percutaneo) transluminale di stents in nitinol a filo singolo, arterie della coscia		

40.21.99 ↔	Asportazione di linfonodo cervicale profondo, altro	40.3X.26 ↔	Linfadenectomia regionale in corso di altro intervento, mediastinica e peribronchiale
40.22.00 ↔	Asportazione di linfonodo mammario interno, NAS	40.3X.29 ↔	Linfadenectomia regionale in corso di altro intervento, altro
40.22.10 ↔	Asportazione di linfonodo mammario interno, per via toracoscopica	40.50 ↔	Asportazione radicale di linfonodi, NAS
40.22.20 ↔	Asportazione di linfonodo mammario interno, chirurgica a cielo aperto	40.51.00 ↔	Asportazione radicale dei linfonodi ascellari, NAS
40.22.99 ↔	Asportazione di linfonodo mammario interno, altro	40.51.10 ↔	Asportazione radicale dei linfonodi ascellari quale intervento indipendente
40.23.00 ↔	Asportazione di linfonodo ascellare, NAS	40.51.11 ↔	Asportazione radicale dei linfonodi ascellari nel quadro di un altro intervento
40.23.10 ↔	Asportazione di linfonodo ascellare, senza marcatura	40.51.99 ↔	Asportazione radicale dei linfonodi ascellari, altro
40.23.11 ↔	Asportazione di linfonodo ascellare, con marcatura con radionuclidi o colorante (linfadenectomia del linfonodo sentinella)	40.52.00 ↔	Asportazione radicale dei linfonodi periaortici, NAS
40.23.99 ↔	Asportazione di linfonodo ascellare, altro	40.52.10 ↔	Asportazione radicale dei linfonodi retroperitoneali (para-aortici, paracavali) e pelvici quale intervento indipendente
40.24.00 ↔	Asportazione di linfonodo inguinale, NAS	40.52.11 ↔	Asportazione radicale dei linfonodi retroperitoneali (para-aortici, paracavali) e pelvici nel quadro di un altro intervento
40.24.10 ↔	Asportazione di linfonodo inguinale, chirurgica a cielo aperto, senza marcatura	40.52.99 ↔	Asportazione radicale dei linfonodi periaortici, altro
40.24.11 ↔	Asportazione di linfonodo inguinale, chirurgica a cielo aperto, con marcatura con radionuclidi o colorante (linfadenectomia del linfonodo sentinella)	40.53.00 ↔	Asportazione radicale dei linfonodi iliaci, NAS
40.24.20 ↔	Asportazione di linfonodo inguinale, per via laparoscopica	40.53.10 ↔	Asportazione radicale dei linfonodi iliaci quale intervento indipendente
40.24.99 ↔	Asportazione di linfonodo inguinale, altro	40.53.11 ↔	Asportazione radicale dei linfonodi iliaci in corso di altro intervento
40.29.10 ↔	Asportazione di linfonodo mediastinico, NAS	40.53.99 ↔	Asportazione radicale dei linfonodi iliaci, altro
40.29.11 ↔	Asportazione di linfonodo mediastinico, chirurgica a cielo aperto	40.54.00 ↔	Dissezione radicale dei linfonodi inguinali, NAS
40.29.12 ↔	Asportazione di linfonodo mediastinico, per via toracoscopica	40.54.10 ↔	Dissezione radicale dei linfonodi inguinali quale intervento indipendente
40.29.19 ↔	Asportazione di linfonodo mediastinico, altro	40.54.11 ↔	Dissezione radicale dei linfonodi inguinali in corso di altro intervento
40.29.20 ↔	Asportazione di linfonodo para-aortico	40.54.99 ↔	Dissezione radicale dei linfonodi inguinali, altro
40.29.30 ↔	Asportazione di linfonodo iliaco	40.59.00 ↔	Asportazione radicale di altri linfonodi, NAS
40.29.70 ↔	Asportazione di linfangioma o di igroma cistico	40.59.10 ↔	Asportazione radicale di altri linfonodi quale intervento indipendente, NAS
40.29.80 ↔	Asportazione di più stazioni linfonodali addominali (con biopsia epatica), NAS	40.59.11 ↔	Asportazione radicale di linfonodi mediastinici quale intervento indipendente
40.29.81 ↔	Asportazione di più stazioni linfonodali addominali (con biopsia epatica), chirurgica a cielo aperto [laparotomia di staging]	40.59.12 ↔	Asportazione radicale di linfonodi peribronchiali quale intervento indipendente
40.29.82 ↔	Asportazione di più stazioni linfonodali addominali (con biopsia epatica), per via laparoscopica [laparoscopia di staging]	40.59.19 ↔	Asportazione radicale di altri linfonodi quale intervento indipendente, altro
40.29.89 ↔	Asportazione di più stazioni linfonodali addominali (con biopsia epatica), altro	40.59.20 ↔	Asportazione radicale di altri linfonodi in corso di altro intervento, NAS
40.29.99 ↔	Asportazione semplice di altre strutture linfatiche, altro	40.59.21 ↔	Asportazione radicale di linfonodi mediastinici in corso di altro intervento
40.3X.10 ↔	Linfadenectomia regionale quale intervento indipendente, NAS	40.59.22 ↔	Asportazione radicale di linfonodi peribronchiali in corso di altro intervento
40.3X.11 ↔	Linfadenectomia regionale quale intervento indipendente, cervicale	40.59.29 ↔	Asportazione radicale di altri linfonodi in corso di altro intervento, altro
40.3X.12 ↔	Linfadenectomia regionale quale intervento indipendente, ascellare	40.59.99 ↔	Asportazione radicale di altri linfonodi, altro
40.3X.13 ↔	Linfadenectomia regionale quale intervento indipendente, para-aortica, pelvica, otturatoria o iliaca	40.71.11 ↔	Anastomosi linfovenosa microchirurgica
40.3X.14 ↔	Linfadenectomia regionale quale intervento indipendente, inguinale, chirurgica a cielo aperto	40.71.21 ↔	Trapianto di linfonodi con anastomosi microvascolare
40.3X.15 ↔	Linfadenectomia regionale quale intervento indipendente, inguinale, per via laparoscopica	40.71.31 ↔	Trapianto di vasi linfatici periferici con anastomosi microvascolare
40.3X.16 ↔	Linfadenectomia regionale quale intervento indipendente, mediastinica e peribronchiale	40.79 ↔	Ricostruzione plastica e trapianto di strutture linfatiche, altro
40.3X.19 ↔	Linfadenectomia regionale quale intervento indipendente, altro	40.9X.20 ↔	Incisione di linfocele
40.3X.21 ↔	Linfadenectomia regionale in corso di altro intervento, cervicale	41.42.00 ↔	Asportazione o distruzione di lesione o tessuto della milza, NAS
40.3X.22 ↔	Linfadenectomia regionale in corso di altro intervento, ascellare	41.42.10 ↔	Asportazione di lesione o tessuto della milza
40.3X.23 ↔	Linfadenectomia regionale in corso di altro intervento, para-aortica, pelvica o iliaca	41.42.20 ↔	Distruzione di lesione o tessuto della milza
40.3X.24 ↔	Linfadenectomia regionale in corso di altro intervento, otturatoria	41.42.99 ↔	Asportazione o distruzione di lesione o tessuto della milza, altro
40.3X.25 ↔	Linfadenectomia regionale in corso di altro intervento, inguinale	41.43 ↔	Splenectomia parziale
		41.5 ↔	Splenectomia totale
		44.44 ↔	Embolizzazione mediante catetere per sanguinamento gastrico o duodenale
		50.12.00 ↔	Biopsia a cielo aperto del fegato, NAS
		50.12.09 ↔	Biopsia a cielo aperto del fegato, altro
		50.12.11 ↔	Biopsia del fegato, mediante escissione, chirurgica a cielo aperto

50.12.12 ↔	Biopsia del fegato, mediante agobiopsia, chirurgica a cielo aperto	78.11.99 ↔	Applicazione di fissatore esterno della scapola, della clavicola, delle coste e dello sterno (Incl. Riduzione di frattura), altro
50.14 ↔	Biopsia laparoscopica del fegato	78.19.90 ↔	Riduzione chiusa di frattura di altre ossa specificate con fissatore esterno
55.01.11 ↔	Nefrotomia, chirurgica a cielo aperto	78.19.91 ↔	Riduzione aperta di frattura di altre ossa specificate con fissatore esterno
55.01.12 ↔	Nefrotomia, chirurgica a cielo aperto per esplorazione	78.19.99 ↔	Applicazione di fissatore esterno di altre ossa specificate, escluse quelle facciali (Incl. Riduzione di frattura), altro
55.01.13 ↔	Nefrotomia, chirurgica a cielo aperto per puntura di cisti	78.29.00 ↔	Accorciamento di altre ossa specificate, escluse quelle facciali, NAS
55.24 ↔	Biopsia renale a cielo aperto	78.29.90 ↔	Epifisiodesi temporanea di altre ossa specificate, escluse quelle facciali
55.81 ↔	Sutura di lacerazione renale	78.29.91 ↔	Epifisiodesi permanente di altre ossa specificate, escluse quelle facciali
55.84 ↔	Riduzione di torsione di peduncolo renale	78.29.92 ↔	Epifisiolisi terapeutica di altre ossa specificate, escluse quelle facciali
62.3X.00 ↔	Orchiectomia monolaterale, NAS	78.30 ↔	Allungamento delle ossa degli arti, sede non specificata
62.3X.10 ↔	Orchiectomia monolaterale, scrotale, senza epididimectomia	78.39.99 ↔	Allungamento di altre ossa specificate, escluse quelle facciali, altro
62.3X.11 ↔	Orchiectomia monolaterale, scrotale, con epididimectomia	78.49.19 ↔	Altri interventi di riparazione o plastica su altre ossa specificate, altro
62.3X.20 ↔	Orchiectomia monolaterale, testicolo inguinale, senza epididimectomia	78.51.10 ↔	Revisione senza sostituzione di materiale di osteosintesi di scapola, clavicola, coste e sterno
62.3X.21 ↔	Orchiectomia monolaterale, testicolo inguinale, con epididimectomia	78.59.00 ↔	Fissazione interna di altre ossa specificate, senza riduzione di frattura, escluse quelle facciali, NAS
62.3X.30 ↔	Orchiectomia monolaterale, testicolo addominale, chirurgica a cielo aperto	78.59.30 ↔	Revisione senza sostituzione di materiale di osteosintesi delle ossa pelviche
62.3X.31 ↔	Orchiectomia monolaterale, testicolo addominale, per via laparoscopica	78.59.90 ↔	Revisione senza sostituzione di materiale di osteosintesi di altre ossa specificate, escluse quelle facciali
62.3X.40 ↔	Orchiectomia monolaterale, radicale	78.59.99 ↔	Fissazione interna di altre ossa specificate, senza riduzione di frattura, escluse quelle facciali, altro
62.3X.99 ↔	Orchiectomia monolaterale, altro	78.61.11 ↔	Rimozione di dispositivo impiantato da coste e sterno
62.41 ↔	Orchiectomia bilaterale nello stesso intervento	78.91 ↔	Inserzione di stimolatore di crescita ossea su clavicola, coste e sterno
77.11.10 ↔	Incisione della scapola e della clavicola, Esplorazione e trapanazione	78.97 ↔	Inserzione di stimolatore di crescita ossea sulla tibia e fibula
77.11.11 ↔	Incisione della scapola e della clavicola, Rimozione di corpo estraneo	78.99 ↔	Inserzione di stimolatore di crescita ossea su altre ossa specificate, escluse quelle facciali
77.11.12 ↔	Incisione della scapola e della clavicola, Impianto e rimozione di sistema di somministrazione farmacologica	79.19.00 ↔	Riduzione chiusa di frattura di altre ossa specificate, escluse quelle facciali, con fissazione interna, NAS
77.11.13 ↔	Incisione della scapola e della clavicola, Drenaggio	79.19.11 ↔	Riduzione chiusa di frattura delle coste, con fissazione interna
77.11.20 ↔	Incisione delle coste e dello sterno, Esplorazione e trapanazione	79.19.12 ↔	Riduzione chiusa di frattura dello sterno, con fissazione interna
77.11.21 ↔	Incisione delle coste e dello sterno, Rimozione di corpo estraneo	79.19.99 ↔	Riduzione chiusa di frattura di altre ossa specificate, escluse quelle facciali, con fissazione interna, altro
77.11.22 ↔	Incisione delle coste e dello sterno, Impianto e rimozione di sistema di somministrazione farmacologica	79.29.00 ↔	Riduzione aperta di frattura di altre ossa specificate, escluse quelle facciali, senza fissazione interna, NAS
77.11.23 ↔	Incisione delle coste e dello sterno, Drenaggio	79.29.20 ↔	Riduzione aperta di frattura delle ossa pelviche, senza fissazione interna
77.11.99 ↔	Altra incisione della scapola, della clavicola, delle coste e dello sterno senza sezione, altro	79.29.99 ↔	Riduzione aperta di frattura di altre ossa specificate, escluse quelle facciali, senza fissazione interna, altro
77.29.00 ↔	Osteotomia cuneiforme di altre ossa specificate, escluse quelle facciali, NAS	79.39.00 ↔	Riduzione aperta di frattura di altre ossa specificate, escluse quelle facciali, con fissazione interna, NAS
77.31.10 ↔	Altra sezione della scapola	79.39.99 ↔	Riduzione aperta di frattura di altre ossa specificate, escluse quelle facciali, con fissazione interna, altro
77.31.11 ↔	Altra sezione della clavicola	79.40 ↔	Riduzione chiusa di epifisiolisi in sede non specificata
77.31.20 ↔	Altra sezione delle coste	79.41 ↔	Riduzione chiusa di epifisiolisi dell'omero
77.31.21 ↔	Altra sezione dello sterno	79.42 ↔	Riduzione chiusa di epifisiolisi del radio e dell'ulna
77.39.49 ↔	Altra sezione di falangi dei piedi	79.45 ↔	Riduzione chiusa di epifisiolisi del femore
77.61.00 ↔	Asportazione e distruzione locale di lesione o tessuto della scapola, della clavicola, delle coste e dello sterno, NAS	79.46 ↔	Riduzione chiusa di epifisiolisi della tibia e della fibula
77.61.99 ↔	Asportazione e distruzione locale di lesione o tessuto della scapola, della clavicola, delle coste e dello sterno, altro	79.49 ↔	Riduzione chiusa di epifisiolisi di altre ossa specificate, escluse quelle facciali
77.81.00 ↔	Altra ostectomia parziale della scapola, della clavicola, delle coste e dello sterno, NAS	79.50 ↔	Riduzione aperta di epifisiolisi in sede non specificata
77.81.99 ↔	Altra ostectomia parziale della scapola, della clavicola, delle coste e dello sterno, altro	79.69 ↔	Sbrigliamento di frattura esposta di altre ossa specificate, escluse quelle facciali
77.89.30 ↔	Altra ostectomia parziale delle ossa pelviche		
77.99.30 ↔	Ostectomia totale di ossa pelviche		
78.09.11 ↔	Innesto osseo di falangi delle mani, con peduncolo vascolare senza anastomosi microvascolare		
78.09.13 ↔	Innesto osteocondrale di falangi delle mani, autogeno e allogenico		
78.09.91 ↔	Innesto osseo di altre ossa specificate, escluse quelle facciali, con peduncolo vascolare senza anastomosi microvascolare		

79.89.00 ↔	Riduzione aperta di lussazione in altra sede specificata, NAS	81.96.8A ↔	Altra riparazione di altra articolazione specificata, Perforazione subcondrale, per via artroscopica
79.89.99 ↔	Riduzione aperta di lussazione in altra sede specificata, altro	81.96.8B ↔	Altra riparazione di altra articolazione specificata, Perforazione subcondrale, chirurgica a cielo aperto
80.09 ↔	Artrotomia per rimozione di protesi da altra sede specificata	81.96.8C ↔	Altra riparazione di altra articolazione specificata, Perforazione subcondrale con inserzione di impianto acellulare, per via artroscopica
80.19.00 ↔	Altra artrotomia di altra sede specificata, NAS	81.96.92 ↔	Altri interventi di riparazione e plastica articolare, Rifissazione dell'apparato capsulo-legamentoso di altre articolazioni
80.19.30 ↔	Artrotomia artroscopica dell'articolazione sacroiliaca, lavaggio articolare con drenaggio	81.96.95 ↔	Altri interventi di riparazione e plastica articolare, Impianto di endoprotesi in articolazioni dell'estremità superiore, altro
80.19.31 ↔	Artrotomia artroscopica dell'articolazione sacroiliaca, asportazione di corpo libero intra-articolare	81.96.97 ↔	Altri interventi di riparazione e plastica articolare, Intervento complesso di primo impianto/sostituzione di endoprotesi articolare associato a sostituzione di osso e/o a sostituzione di articolazioni adiacenti
80.19.32 ↔	Artrotomia artroscopica dell'articolazione sacroiliaca, impianto o rimozione di sistema di somministrazione farmacologica	81.96.9B ↔	Altri interventi di riparazione e plastica articolare, altri interventi di plastica articolare
80.19.40 ↔	Artrotomia dell'articolazione sacroiliaca, lavaggio articolare con drenaggio	81.97.10 ↔	Revisione di protesi articolare dell'arto superiore, senza sostituzione
80.19.41 ↔	Artrotomia dell'articolazione sacroiliaca, asportazione di corpo libero intra-articolare	81.97.21 ↔	Revisione senza sostituzione, spalla, endoprotesi totale
80.19.49 ↔	Altra artrotomia dell'articolazione sacroiliaca	81.97.22 ↔	Revisione senza sostituzione, spalla, protesi parziale
80.19.52 ↔	Artrotomia artroscopica della sinfisi pubica, impianto o rimozione di sistema di somministrazione farmacologica	81.99.00 ↔	Altri interventi sulle strutture articolari, NAS
80.19.59 ↔	Altra artrotomia della sinfisi pubica	81.99.16 ↔	Revisione artroscopica di articolazione, Articolazione sacroiliaca
80.19.90 ↔	Artrotomia artroscopica di altra sede specificata, lavaggio articolare con drenaggio	81.99.17 ↔	Revisione artroscopica di articolazione, Sinfisi pubica
80.19.91 ↔	Artrotomia artroscopica di altra sede specificata, asportazione di corpo libero intra-articolare	81.99.18 ↔	Revisione artroscopica di articolazione, Anca
80.19.92 ↔	Artrotomia artroscopica di altra sede specificata, impianto o rimozione di sistema di somministrazione farmacologica	81.99.19 ↔	Revisione artroscopica di articolazione, altro
80.19.93 ↔	Artrotomia di altra sede specificata, lavaggio articolare con drenaggio	81.99.26 ↔	Revisione chirurgica a cielo aperto di articolazione, Articolazione sacroiliaca
80.19.94 ↔	Artrotomia di altra sede specificata, asportazione di corpo libero intra-articolare	81.99.27 ↔	Revisione chirurgica a cielo aperto di articolazione, Sinfisi pubica
80.19.99 ↔	Altra artrotomia di altra sede specificata, altro	81.99.28 ↔	Revisione chirurgica a cielo aperto di articolazione, Anca
80.40 ↔	Incisione di capsula articolare, legamenti o cartilagine in sede non specificata	81.99.29 ↔	Revisione chirurgica a cielo aperto di articolazione, altro
80.45 ↔	Incisione di capsula articolare, legamenti o cartilagine dell'anca	81.99.30 ↔	Interventi artroscopici sulla cartilagine articolare, NAS
80.49.20 ↔	Incisione di capsula articolare, legamenti o cartilagine, articolazione sacroiliaca	81.99.36 ↔	Interventi artroscopici sulla cartilagine articolare, Articolazione sacroiliaca
80.49.30 ↔	Incisione di capsula articolare, legamenti o cartilagine, sinfisi pubica	81.99.37 ↔	Interventi artroscopici sulla cartilagine articolare, Sinfisi pubica
81.29.99 ↔	Artrodesi di altra articolazione specificata, altro	81.99.38 ↔	Interventi artroscopici sulla cartilagine articolare, Anca
81.96.30 ↔	Altra riparazione articolare, Articolazione sacroiliaca, NAS	81.99.39 ↔	Interventi artroscopici sulla cartilagine articolare, altro
81.96.31 ↔	Altra riparazione articolare, Articolazione sacroiliaca, Rifissazione di frammento osteocondrale, per via artroscopica	81.99.40 ↔	Interventi chirurgici a cielo aperto sulla cartilagine articolare, NAS
81.96.32 ↔	Altra riparazione articolare, Articolazione sacroiliaca, Rifissazione di frammento osteocondrale, chirurgica a cielo aperto	81.99.46 ↔	Interventi chirurgici a cielo aperto sulla cartilagine articolare, Articolazione sacroiliaca
81.96.39 ↔	Altra riparazione articolare, Articolazione sacroiliaca, altro	81.99.47 ↔	Interventi chirurgici a cielo aperto sulla cartilagine articolare, Sinfisi pubica
81.96.3A ↔	Altra riparazione articolare, Articolazione sacroiliaca, Perforazione subcondrale, per via artroscopica	81.99.48 ↔	Interventi chirurgici a cielo aperto sulla cartilagine articolare, Anca
81.96.3B ↔	Altra riparazione articolare, Articolazione sacroiliaca, Perforazione subcondrale, chirurgica a cielo aperto	81.99.49 ↔	Interventi chirurgici a cielo aperto sulla cartilagine articolare, altro
81.96.3C ↔	Altra riparazione articolare, Articolazione sacroiliaca, Perforazione subcondrale con inserzione di impianto acellulare, per via artroscopica	81.99.50 ↔	Artrorisi e fissazione temporanea di articolazione, NAS
81.96.80 ↔	Altra riparazione di altra articolazione specificata, NAS	81.99.56 ↔	Artrorisi e fissazione temporanea di articolazione, Articolazione sacroiliaca
81.96.81 ↔	Altra riparazione di altra articolazione specificata, Rifissazione di frammento osteocondrale, per via artroscopica	81.99.57 ↔	Artrorisi e fissazione temporanea di articolazione, Sinfisi pubica
81.96.82 ↔	Altra riparazione di altra articolazione specificata, Rifissazione di frammento osteocondrale, chirurgica a cielo aperto	81.99.58 ↔	Artrorisi e fissazione temporanea di articolazione, Anca
81.96.89 ↔	Altra riparazione di altra articolazione specificata, altro	81.99.59 ↔	Artrorisi e fissazione temporanea, altro
		81.99.80 ↔	Altri interventi artroscopici sulle strutture articolari, NAS
		81.99.89 ↔	Altri interventi artroscopici sulle strutture articolari, altro

81.99.90 ↔	Altri interventi chirurgici a cielo aperto sulle strutture articolari, NAS	86.41.11 ↔	Asportazione radicale e ampia di lesione o tessuto cutaneo e sottocutaneo, senza chiusura di ferita primaria, sul capo
81.99.97 ↔	Altri interventi chirurgici a cielo aperto sulle strutture articolari, Articolazione sacroiliaca	86.41.12 ↔	Asportazione radicale e ampia di lesione o tessuto cutaneo e sottocutaneo, senza chiusura di ferita primaria, sul collo
81.99.98 ↔	Altri interventi chirurgici a cielo aperto sulle strutture articolari, Anca	86.41.13 ↔	Asportazione radicale e ampia di lesione o tessuto cutaneo e sottocutaneo, senza chiusura di ferita primaria, su spalla e ascella
81.99.99 ↔	Altri interventi sulle strutture articolari, altro	86.41.14 ↔	Asportazione radicale e ampia di lesione o tessuto cutaneo e sottocutaneo, senza chiusura di ferita primaria, su braccio e gomito
81.9A.1A ↔	Innesto di cartilagine e impianto di colture tissutali prodotte in vitro, articolazione sacroiliaca, per via artroscopica	86.41.15 ↔	Asportazione radicale e ampia di lesione o tessuto cutaneo e sottocutaneo, senza chiusura di ferita primaria, sull'avambraccio
81.9A.1J ↔	Innesto di cartilagine e impianto di colture tissutali prodotte in vitro, altre articolazioni, per via artroscopica	86.41.16 ↔	Asportazione radicale e ampia di lesione o tessuto cutaneo e sottocutaneo, senza chiusura di ferita primaria, sulla mano
81.9A.2A ↔	Innesto di cartilagine e impianto di colture tissutali prodotte in vitro, articolazione sacroiliaca, chirurgica a cielo aperto	86.41.17 ↔	Asportazione radicale e ampia di lesione o tessuto cutaneo e sottocutaneo, senza chiusura di ferita primaria, su parete toracica e dorso
81.9A.2J ↔	Innesto di cartilagine e impianto di colture tissutali prodotte in vitro, altre articolazioni, chirurgica a cielo aperto	86.41.18 ↔	Asportazione radicale e ampia di lesione o tessuto cutaneo e sottocutaneo, senza chiusura di ferita primaria, sulla regione addominale e inguinale
83.8A.30 ↔	Revisione di altra plastica con lembo con anastomosi microvascolare da muscolo o fascia, testa e collo	86.41.1A ↔	Asportazione radicale e ampia di lesione o tessuto cutaneo e sottocutaneo, senza chiusura di ferita primaria, sulle natiche
83.8A.31 ↔	Revisione di altra plastica con lembo con anastomosi microvascolare da muscolo o fascia, spalla e ascella	86.41.1B ↔	Asportazione radicale e ampia di lesione o tessuto cutaneo e sottocutaneo, senza chiusura di ferita primaria, su coscia e ginocchio
83.8A.32 ↔	Revisione di altra plastica con lembo con anastomosi microvascolare da muscolo o fascia, braccio e gomito	86.41.1C ↔	Asportazione radicale e ampia di lesione o tessuto cutaneo e sottocutaneo, senza chiusura di ferita primaria, sulla gamba
83.8A.33 ↔	Revisione di altra plastica con lembo con anastomosi microvascolare da muscolo o fascia, avambraccio	86.41.1D ↔	Asportazione radicale e ampia di lesione o tessuto cutaneo e sottocutaneo, senza chiusura di ferita primaria, sul piede
83.8A.34 ↔	Revisione di altra plastica con lembo con anastomosi microvascolare da muscolo o fascia, parete toracica, addome e dorso	86.42.11 ↔	Asportazione radicale e ampia di lesione o tessuto cutaneo e sottocutaneo, con chiusura di ferita primaria, sul capo
83.8A.35 ↔	Revisione di altra plastica con lembo con anastomosi microvascolare da muscolo o fascia, regione inguinale e genitale e natiche	86.42.12 ↔	Asportazione radicale e ampia di lesione o tessuto cutaneo e sottocutaneo, con chiusura di ferita primaria, sul collo
83.8A.36 ↔	Revisione di altra plastica con lembo con anastomosi microvascolare da muscolo o fascia, estremità inferiore	86.42.13 ↔	Asportazione radicale e ampia di lesione o tessuto cutaneo e sottocutaneo, con chiusura di ferita primaria, su spalla e ascella
83.8A.39 ↔	Revisione di altra plastica con lembo con anastomosi microvascolare da muscolo o fascia, altra localizzazione	86.42.14 ↔	Asportazione radicale e ampia di lesione o tessuto cutaneo e sottocutaneo, con chiusura di ferita primaria, su braccio e gomito
83.92 ↔	Inserzione o sostituzione di stimolatore dei muscoli scheletrici	86.42.15 ↔	Asportazione radicale e ampia di lesione o tessuto cutaneo e sottocutaneo, con chiusura di ferita primaria, sull'avambraccio
84.54 ↔	Impianto di altro dispositivo interno di allungamento di ossa degli arti	86.42.16 ↔	Asportazione radicale e ampia di lesione o tessuto cutaneo e sottocutaneo, con chiusura di ferita primaria, sulla mano
84.92 ↔	Separazione di gemelli siamesi uguali	86.42.17 ↔	Asportazione radicale e ampia di lesione o tessuto cutaneo e sottocutaneo, con chiusura di ferita primaria, su parete toracica e dorso
84.93 ↔	Separazione di gemelli siamesi diseguali	86.42.18 ↔	Asportazione radicale e ampia di lesione o tessuto cutaneo e sottocutaneo, con chiusura di ferita primaria, sulla regione addominale e inguinale
85.D2 ↔	Impianto di protesi mammaria per aumento del volume	86.42.1A ↔	Asportazione radicale e ampia di lesione o tessuto cutaneo e sottocutaneo, con chiusura di ferita primaria, sulle natiche
85.E0 ↔	Impianto di protesi mammaria, NAS	86.42.1B ↔	Asportazione radicale e ampia di lesione o tessuto cutaneo e sottocutaneo, con chiusura di ferita primaria, su coscia e ginocchio
85.E1 ↔	Impianto di protesi mammaria, per ricostruzione primaria	86.42.1C ↔	Asportazione radicale e ampia di lesione o tessuto cutaneo e sottocutaneo, con chiusura di ferita primaria, sulla gamba
85.E2 ↔	Impianto di protesi mammaria, per ricostruzione secondaria		
85.E9 ↔	Impianto di protesi mammaria, altro		
85.G4.12 ↔	Ricostruzione del capezzolo con lembo locale		
85.G5.12 ↔	Ricostruzione dell'areola con lembo locale		
85.H1 ↔	Innesto cutaneo autologo a tutto spessore nella mammella		
85.H2 ↔	Innesto cutaneo autologo frazionato nella mammella		
85.K6.13 ↔	Revisione di plastica con lembo miocutaneo e cutaneo-adiposo della mammella, con nuova confezione e correzione dell'anastomosi vascolare		
86.2A.31 ↔	Sbrigliamento chirurgico, di grande estensione, sul capo		
86.2A.36 ↔	Sbrigliamento chirurgico, di grande estensione, sulla mano		
86.2A.3D ↔	Sbrigliamento chirurgico, di grande estensione, sul piede		
86.2A.3E ↔	Sbrigliamento chirurgico, di grande estensione, in altra sede		

- 86.42.1D ↔ Asportazione radicale e ampia di lesione o tessuto cutaneo e sottocutaneo, con chiusura di ferita primaria, sul piede
- 86.43.11 ↔ Asportazione radicale e ampia di lesione o tessuto cutaneo e sottocutaneo, con copertura plastica, sul capo
- 86.43.12 ↔ Asportazione radicale e ampia di lesione o tessuto cutaneo e sottocutaneo, con copertura plastica, sul collo
- 86.43.13 ↔ Asportazione radicale e ampia di lesione o tessuto cutaneo e sottocutaneo, con copertura plastica, su spalla e ascella
- 86.43.14 ↔ Asportazione radicale e ampia di lesione o tessuto cutaneo e sottocutaneo, con copertura plastica, su braccio e gomito
- 86.43.15 ↔ Asportazione radicale e ampia di lesione o tessuto cutaneo e sottocutaneo, con copertura plastica, sull'avambraccio
- 86.43.16 ↔ Asportazione radicale e ampia di lesione o tessuto cutaneo e sottocutaneo, con copertura plastica, sulla mano
- 86.43.17 ↔ Asportazione radicale e ampia di lesione o tessuto cutaneo e sottocutaneo, con copertura plastica, su parete toracica e dorso
- 86.43.18 ↔ Asportazione radicale e ampia di lesione o tessuto cutaneo e sottocutaneo, con copertura plastica, sulla regione addominale e inguinale
- 86.43.1A ↔ Asportazione radicale e ampia di lesione o tessuto cutaneo e sottocutaneo, con copertura plastica, sulle natiche
- 86.43.1B ↔ Asportazione radicale e ampia di lesione o tessuto cutaneo e sottocutaneo, con copertura plastica, su coscia e ginocchio
- 86.43.1C ↔ Asportazione radicale e ampia di lesione o tessuto cutaneo e sottocutaneo, con copertura plastica, sulla gamba
- 86.43.1D ↔ Asportazione radicale e ampia di lesione o tessuto cutaneo e sottocutaneo, con copertura plastica, sul piede
- 86.6A.11 ↔ Innesto cutaneo autologo a tutto spessore, piccolo, sul capo
- 86.6A.12 ↔ Innesto cutaneo autologo a tutto spessore, piccolo, sul collo
- 86.6A.13 ↔ Innesto cutaneo autologo a tutto spessore, piccolo, su spalla e ascella
- 86.6A.14 ↔ Innesto cutaneo autologo a tutto spessore, piccolo, su braccio e gomito
- 86.6A.15 ↔ Innesto cutaneo autologo a tutto spessore, piccolo, sull'avambraccio
- 86.6A.16 ↔ Innesto cutaneo autologo a tutto spessore, piccolo, sulla mano
- 86.6A.17 ↔ Innesto cutaneo autologo a tutto spessore, piccolo, su parete toracica e dorso
- 86.6A.18 ↔ Innesto cutaneo autologo a tutto spessore, piccolo, sulla regione addominale e inguinale
- 86.6A.1A ↔ Innesto cutaneo autologo a tutto spessore, piccolo, sulle natiche
- 86.6A.1B ↔ Innesto cutaneo autologo a tutto spessore, piccolo, su coscia e ginocchio
- 86.6A.1C ↔ Innesto cutaneo autologo a tutto spessore, piccolo, sulla gamba
- 86.6A.1D ↔ Innesto cutaneo autologo a tutto spessore, piccolo, sul piede
- 86.6A.21 ↔ Innesto cutaneo autologo a tutto spessore, ampio, sul capo
- 86.6A.22 ↔ Innesto cutaneo autologo a tutto spessore, ampio, sul collo
- 86.6A.23 ↔ Innesto cutaneo autologo a tutto spessore, ampio, su spalla e ascella
- 86.6A.24 ↔ Innesto cutaneo autologo a tutto spessore, ampio, su braccio e gomito
- 86.6A.25 ↔ Innesto cutaneo autologo a tutto spessore, ampio, sull'avambraccio
- 86.6A.26 ↔ Innesto cutaneo autologo a tutto spessore, ampio, sulla mano
- 86.6A.27 ↔ Innesto cutaneo autologo a tutto spessore, ampio, su parete toracica e dorso
- 86.6A.28 ↔ Innesto cutaneo autologo a tutto spessore, ampio, sulla regione addominale e inguinale
- 86.6A.2A ↔ Innesto cutaneo autologo a tutto spessore, ampio, sulle natiche
- 86.6A.2B ↔ Innesto cutaneo autologo a tutto spessore, ampio, sul coscia e ginocchio
- 86.6A.2C ↔ Innesto cutaneo autologo a tutto spessore, ampio, sulla gamba
- 86.6A.2D ↔ Innesto cutaneo autologo a tutto spessore, ampio, sul piede
- 86.6B.11 ↔ Innesto cutaneo autologo a spessore parziale, piccolo, sul capo
- 86.6B.12 ↔ Innesto cutaneo autologo a spessore parziale, piccolo, sul collo
- 86.6B.13 ↔ Innesto cutaneo autologo a spessore parziale, piccolo, su spalla e ascella
- 86.6B.14 ↔ Innesto cutaneo autologo a spessore parziale, piccolo, su braccio e gomito
- 86.6B.15 ↔ Innesto cutaneo autologo a spessore parziale, piccolo, sull'avambraccio
- 86.6B.16 ↔ Innesto cutaneo autologo a spessore parziale, piccolo, sulla mano
- 86.6B.17 ↔ Innesto cutaneo autologo a spessore parziale, piccolo, su parete toracica e dorso
- 86.6B.18 ↔ Innesto cutaneo autologo a spessore parziale, piccolo, sulla regione addominale e inguinale
- 86.6B.1A ↔ Innesto cutaneo autologo a spessore parziale, piccolo, sulle natiche
- 86.6B.1B ↔ Innesto cutaneo autologo a spessore parziale, piccolo, su coscia e ginocchio
- 86.6B.1C ↔ Innesto cutaneo autologo a spessore parziale, piccolo, sulla gamba
- 86.6B.1D ↔ Innesto cutaneo autologo a spessore parziale, piccolo, sul piede
- 86.6B.21 ↔ Innesto cutaneo autologo a spessore parziale, ampio, sul capo
- 86.6B.22 ↔ Innesto cutaneo autologo a spessore parziale, ampio, sul collo
- 86.6B.23 ↔ Innesto cutaneo autologo a spessore parziale, ampio, su spalla e ascella
- 86.6B.24 ↔ Innesto cutaneo autologo a spessore parziale, ampio, su braccio e gomito
- 86.6B.25 ↔ Innesto cutaneo autologo a spessore parziale, ampio, sull'avambraccio
- 86.6B.26 ↔ Innesto cutaneo autologo a spessore parziale, ampio, sulla mano
- 86.6B.27 ↔ Innesto cutaneo autologo a spessore parziale, ampio, su parete toracica e dorso
- 86.6B.28 ↔ Innesto cutaneo autologo a spessore parziale, ampio, sulla regione addominale e inguinale
- 86.6B.2A ↔ Innesto cutaneo autologo a spessore parziale, ampio, sulle natiche
- 86.6B.2B ↔ Innesto cutaneo autologo a spessore parziale, ampio, sul coscia e ginocchio
- 86.6B.2C ↔ Innesto cutaneo autologo a spessore parziale, ampio, sulla gamba
- 86.6B.2D ↔ Innesto cutaneo autologo a spessore parziale, ampio, sul piede
- 86.6D.11 ↔ Revisione di innesto cutaneo libero e di sostituzione permanente di pelle, sul capo
- 86.6D.16 ↔ Revisione di innesto cutaneo libero e di sostituzione permanente di pelle, sulla mano
- 86.6D.1D ↔ Revisione di innesto cutaneo libero e di sostituzione permanente di pelle, sul piede

86.6D.1E ↔	Revisione di innesto cutaneo libero e di sostituzione permanente di pelle, in altra sede	86.88.DE ↔	Copertura temporanea dei tessuti molli con materiale alloplastico, ampia, in altra sede
86.7A.26 ↔	Plastica di allungamento, ampia, sulla mano	86.88.E1 ↔	Copertura temporanea dei tessuti molli tramite cute allogena, piccola, sul capo
86.7A.31 ↔	Plastica di avanzamento e rotazione, piccola, sul capo	86.88.E1 ↔	Copertura temporanea dei tessuti molli tramite cute allogena, piccola, sul capo
86.7A.36 ↔	Plastica di avanzamento e rotazione, piccola, sulla mano	86.88.E6 ↔	Copertura temporanea dei tessuti molli tramite cute allogena, piccola, sulla mano
86.7A.3D ↔	Plastica di avanzamento e rotazione, piccola, sul piede	86.88.E6 ↔	Copertura temporanea dei tessuti molli tramite cute allogena, piccola, sulla mano
86.7A.3E ↔	Plastica di avanzamento e rotazione, piccola, in altra sede	86.88.ED ↔	Copertura temporanea dei tessuti molli tramite cute allogena, piccola, sul piede
86.7A.46 ↔	Plastica di avanzamento e rotazione, ampia, sulla mano	86.88.ED ↔	Copertura temporanea dei tessuti molli tramite cute allogena, piccola, sul piede
86.7A.51 ↔	Plastica di trasposizione (VY), piccola, sul capo	86.88.EE ↔	Copertura temporanea dei tessuti molli tramite cute allogena, piccola, in altra sede
86.7A.56 ↔	Plastica di trasposizione (VY), piccola, sulla mano	86.88.F1 ↔	Copertura temporanea dei tessuti molli tramite cute allogena, ampia, sul capo
86.7A.5D ↔	Plastica di trasposizione (VY), piccola, sul piede	86.88.F1 ↔	Copertura temporanea dei tessuti molli tramite cute allogena, ampia, sul capo
86.7A.5E ↔	Plastica di trasposizione (VY), piccola, in altra sede	86.88.F6 ↔	Copertura temporanea dei tessuti molli tramite cute allogena, ampia, sulla mano
86.7A.66 ↔	Plastica di trasposizione (VY), ampia, sulla mano	86.88.F6 ↔	Copertura temporanea dei tessuti molli tramite cute allogena, ampia, sulla mano
86.7A.71 ↔	Plastica con lembo ad isola, piccola, sul capo	86.88.FD ↔	Copertura temporanea dei tessuti molli tramite cute allogena, ampia, sul piede
86.7A.76 ↔	Plastica con lembo ad isola, piccola, sulla mano	86.88.FD ↔	Copertura temporanea dei tessuti molli tramite cute allogena, ampia, sul piede
86.7A.7D ↔	Plastica con lembo ad isola, piccola, sul piede	86.88.FE ↔	Copertura temporanea dei tessuti molli tramite cute allogena, ampia, in altra sede
86.7A.7E ↔	Plastica con lembo ad isola, piccola, in altra sede	86.88.G1 ↔	Copertura temporanea dei tessuti molli tramite cute xenogenica, piccola, sul capo
86.7A.86 ↔	Plastica con lembo ad isola, ampia, sulla mano	86.88.G1 ↔	Copertura temporanea dei tessuti molli tramite cute xenogenica, piccola, sul capo
86.7A.96 ↔	Plastica con lembo locale su pelle e tessuto sottocutaneo, altra, sulla mano	86.88.G6 ↔	Copertura temporanea dei tessuti molli tramite cute xenogenica, piccola, sulla mano
86.7A.B1 ↔	Plastica a Z, ampia, sul capo	86.88.G6 ↔	Copertura temporanea dei tessuti molli tramite cute xenogenica, piccola, sulla mano
86.7A.B6 ↔	Plastica a Z, ampia, sulla mano	86.88.GD ↔	Copertura temporanea dei tessuti molli tramite cute xenogenica, piccola, sul piede
86.7A.BD ↔	Plastica a Z, ampia, sul piede	86.88.GD ↔	Copertura temporanea dei tessuti molli tramite cute xenogenica, piccola, sul piede
86.7A.BE ↔	Plastica a Z, ampia, di altra sede	86.88.GE ↔	Copertura temporanea dei tessuti molli tramite cute xenogenica, piccola, in altra sede
86.7A.D1 ↔	Plastica a W, ampia, sul capo	86.88.H1 ↔	Copertura temporanea dei tessuti molli tramite cute xenogenica, ampia, sul capo
86.7A.D6 ↔	Plastica a W, ampia, sulla mano	86.88.H1 ↔	Copertura temporanea dei tessuti molli tramite cute xenogenica, ampia, sul capo
86.7A.DD ↔	Plastica a W, ampia, sul piede	86.88.H6 ↔	Copertura temporanea dei tessuti molli tramite cute xenogenica, ampia, sulla mano
86.7A.DE ↔	Plastica a W, ampia, in altra sede	86.88.H6 ↔	Copertura temporanea dei tessuti molli tramite cute xenogenica, ampia, sulla mano
86.7D.16 ↔	Plastica con lembo libero con anastomosi microvascolare, sulla mano	86.88.HD ↔	Copertura temporanea dei tessuti molli tramite cute xenogenica, ampia, sul piede
86.7E.21 ↔	Revisione di plastica con lembo regionale pedunculato, sul capo	86.88.HD ↔	Copertura temporanea dei tessuti molli tramite cute xenogenica, ampia, sul piede
86.7E.26 ↔	Revisione di plastica con lembo regionale pedunculato, sulla mano	86.88.HE ↔	Copertura temporanea dei tessuti molli tramite cute xenogenica, ampia, in altra sede
86.7E.2D ↔	Revisione di plastica con lembo regionale pedunculato, sul piede	86.88.I1 ↔	Impianto o sostituzione operativi di sistema per terapia a pressione negativa in anestesia regionale o generale, profondi, su ossa e articolazioni delle estremità
86.7E.2E ↔	Revisione di plastica con lembo regionale pedunculato, in altra sede	86.88.I2 ↔	Impianto o sostituzione operativi di sistema per terapia a pressione negativa in anestesia regionale o generale, profondi, su torace, mediastino e sterno
86.7E.31 ↔	Revisione di plastica con lembo a distanza pedunculato, sul capo	86.88.I3 ↔	Impianto o sostituzione operativi di sistema per terapia a pressione negativa in anestesia regionale o generale, sull'addome aperto
86.7E.36 ↔	Revisione di plastica con lembo a distanza pedunculato, sulla mano	86.88.I4 ↔	Impianto o sostituzione operativi di sistema per terapia a pressione negativa in anestesia regionale o generale, endorettale
86.7E.3D ↔	Revisione di plastica con lembo a distanza pedunculato, sul piede		
86.7E.3E ↔	Revisione di plastica con lembo a distanza pedunculato, in altra sede		
86.7E.41 ↔	Revisione di plastica con lembo libero con anastomosi microvascolare, sul capo		
86.7E.46 ↔	Revisione di plastica con lembo libero con anastomosi microvascolare, sulla mano		
86.7E.4D ↔	Revisione di plastica con lembo libero con anastomosi microvascolare, sul piede		
86.7E.4E ↔	Revisione di plastica con lembo libero con anastomosi microvascolare, in altra sede		
86.88.D1 ↔	Copertura temporanea dei tessuti molli con materiale alloplastico, ampia, sul capo		
86.88.D1 ↔	Copertura temporanea dei tessuti molli con materiale alloplastico, ampia, sul capo		
86.88.D6 ↔	Copertura temporanea dei tessuti molli con materiale alloplastico, ampia, sulla mano		
86.88.D6 ↔	Copertura temporanea dei tessuti molli con materiale alloplastico, ampia, sulla mano		
86.88.DD ↔	Copertura temporanea dei tessuti molli con materiale alloplastico, ampia, sul piede		
86.88.DD ↔	Copertura temporanea dei tessuti molli con materiale alloplastico, ampia, sul piede		

- 86.A2.1D ↔ Copertura temporanea dei tessuti molli tramite membrana riassorbibile per idrolisi, piccola, sul piede
- 86.A2.1D ↔ Copertura temporanea dei tessuti molli tramite membrana riassorbibile per idrolisi, piccola, sul piede
- 86.A2.21 ↔ Copertura temporanea dei tessuti molli tramite membrana riassorbibile per idrolisi, ampia, sul capo
- 86.A2.21 ↔ Copertura temporanea dei tessuti molli tramite membrana riassorbibile per idrolisi, ampia, sul capo
- 86.A2.26 ↔ Copertura temporanea dei tessuti molli tramite membrana riassorbibile per idrolisi, ampia, sulla mano
- 86.A2.26 ↔ Copertura temporanea dei tessuti molli tramite membrana riassorbibile per idrolisi, ampia, sulla mano
- 86.A2.2D ↔ Copertura temporanea dei tessuti molli tramite membrana riassorbibile per idrolisi, ampia, sul piede
- 86.A2.2D ↔ Copertura temporanea dei tessuti molli tramite membrana riassorbibile per idrolisi, ampia, sul piede

Procedura I28-2

- 85.2C.12 ‡↔ Sbrigliamento chirurgico della mammella per mezzo di asportazione in anestesia locale per infiltrazione, regionale o generale, ampio
- 85.2C.32 ‡↔ Sbrigliamento della mammella, senza asportazione, in anestesia locale per infiltrazione, regionale o generale, ampio
- 86.2A.21 ‡↔ Sbrigliamento chirurgico, di media estensione, sul capo
- 86.2A.26 ‡↔ Sbrigliamento chirurgico, di media estensione, sulla mano
- 86.2A.2D ‡↔ Sbrigliamento chirurgico, di media estensione, sul piede
- 86.2A.2E ‡↔ Sbrigliamento chirurgico, di media estensione, in altra sede

Procedura I28-3

- 86.0B.11 ‡↔ Impianto di sistema di somministrazione farmacologica nella cute e nel tessuto sottocutaneo

Procedura I28-4

- 34.4X.31 ↔ Resezione di lesione della parete toracica, asportazione completa dello sterno, senza ricostruzione
- 34.4X.32 ↔ Resezione di lesione della parete toracica, asportazione completa dello sterno, con ricostruzione
- 34.74 ↔ Riparazione di deformità del torace
- 34.81 ↔ Asportazione di lesione o tessuto del diaframma
- 41.43 ↔ Splenectomia parziale
- 41.5 ↔ Splenectomia totale

Procedura I28-5

- 00.4B.11 ↔ PCI di arterie delle estremità superiori o spalla
- 00.4B.12 ↔ PCI dell'aorta
- 00.4B.13 ↔ PCI dei vasi polmonari
- 00.4B.14 ↔ PCI di altre arterie toraciche
- 00.4B.15 ↔ PCI di arterie viscerali
- 00.4B.16 ↔ PCI dell'arteria renale
- 00.4B.17 ↔ PCI di altre arterie addominali
- 00.4B.18 ↔ PCI di arterie della coscia e dell'arteria poplitea
- 00.4B.19 ↔ PCI di arterie di altra sede
- 00.4B.1A ↔ PCI di arterie della gamba
- 00.4B.21 ↔ PCI su vene delle estremità superiori o spalla
- 00.4B.22 ↔ PCI della vena cava
- 00.4B.23 ↔ PCI di altre vene toraciche
- 00.4B.24 ↔ PCI di vene epatiche
- 00.4B.25 ↔ PCI di vene viscerali
- 00.4B.26 ↔ PCI di altre vene addominali
- 00.4B.27 ↔ PCI di vene della coscia
- 00.4B.28 ↔ PCI di vene della gamba
- 00.4B.29 ↔ PCI di vene, altro
- 00.4B.31 ↔ PCI della safena magna
- 00.4B.32 ↔ PCI della safena parva
- 00.4B.33 ↔ PCI dei rami collaterali epifasciali della gamba
- 00.4B.34 ↔ PCI di vene epifasciali del braccio
- 00.4B.39 ↔ PCI di vene epifasciali, altro
- 00.4B.41 ↔ PCI di vasi artificiali delle estremità superiori o spalla
- 00.4B.42 ↔ PCI di shunt per dialisi venose o di materiale plastico
- 00.4B.43 ↔ PCI di vasi artificiali toracici
- 00.4B.44 ↔ PCI di vasi artificiali addominali
- 00.4B.45 ↔ PCI di vasi artificiali della coscia e del ginocchio
- 00.4B.46 ↔ PCI di vasi artificiali della gamba
- 00.4B.49 ↔ PCI di vasi artificiali di altra sede
- 38.7X.21 ↔ Inserzione di filtro nella vena cava, percutanea transluminale
- 39.50.00 ↔ Angioplastica o atrectomia di altro(i) vaso(i) non coronarico(i), NAS
- 39.50.10 ↔ Angioplastica o atrectomia di altro(i) vaso(i) non coronarico(i), con palloncino, NAS
- 39.50.11 ↔ Angioplastica o atrectomia di altro(i) vaso(i) non coronarico(i), con palloncino semplice
- 39.50.12 ↔ Angioplastica o atrectomia di altro(i) vaso(i) non coronarico(i), con palloncino cutting
- 39.50.13 ↔ Angioplastica o atrectomia di altro(i) vaso(i) non coronarico(i), con palloncino per crioplastica
- 39.50.14 ↔ Angioplastica o atrectomia di altro(i) vaso(i) non coronarico(i), con palloncino a rilascio di sostanza medicamentosa
- 39.50.15 ↔ Angioplastica o atrectomia di altro(i) vaso(i) non coronarico(i) mediante litotripsia
- 39.50.19 ↔ Angioplastica o atrectomia di altro(i) vaso(i) non coronarico(i), con altro palloncino
- 39.50.20 ↔ Angioplastica con lama o laser di altro(i) vaso(i) non coronarico(i)
- 39.50.21 ↔ Angioplastica con trombectomia di altro(i) vaso(i) non coronarico(i)
- 39.50.99 ↔ Angioplastica o atrectomia di altro(i) vaso(i) non coronarico(i), altro
- 39.52.99 ↔ Altra riparazione di aneurismi, altro

39.71.00 ↔	Impianto endovascolare di stent graft (protesi stent) nell'aorta addominale, NAS	39.73.43 ↔	Impianto endovascolare di stent grafts (protesi stent) nell'aorta toracoaddominale, con 2 aperture
39.71.09 ↔	Impianto endovascolare di stent graft (protesi stent) nell'aorta addominale, altro	39.73.44 ↔	Impianto endovascolare di stent grafts (protesi stent) nell'aorta toracoaddominale, con 3 aperture
39.71.21 ↔	Impianto endovascolare di stent graft (protesi stent) nell'aorta addominale, senza apertura	39.73.45 ↔	Impianto endovascolare di stent grafts (protesi stent) nell'aorta toracoaddominale, con 4 e più aperture
39.71.22 ↔	Impianto endovascolare di stent graft (protesi stent) nell'aorta addominale, con 1 apertura	39.73.46 ↔	Impianto endovascolare di stent grafts (protesi stent) nell'aorta toracoaddominale, con rivascularizzazione di branca tramite la tecnica con protesi in parallelo
39.71.23 ↔	Impianto endovascolare di stent graft (protesi stent) nell'aorta addominale, con 2 aperture	39.73.47 ↔	Impianto endovascolare di stent grafts (protesi stent) nell'aorta toracoaddominale, con rivascularizzazione di 2 e più branche tramite la tecnica con protesi in parallelo
39.71.24 ↔	Impianto endovascolare di stent graft (protesi stent) nell'aorta addominale, con 3 aperture	39.75.01 ↔	Intervento vascolare percutaneo transluminale, altri vasi, rimozione di corpo estraneo con catetere di recupero, a cestello, ecc.
39.71.25 ↔	Impianto endovascolare di stent graft (protesi stent) nell'aorta addominale, con 4 e più aperture	39.75.10 ↔	Intervento vascolare percutaneo transluminale, altri vasi, sistema di cateteri per ricanalizzazione su occlusione totale
39.71.31 ↔	Impianto endovascolare di stent graft (protesi stent) nell'aorta addominale, con rivascularizzazione di branche tramite la tecnica con protesi in parallelo	39.75.11 ↔	Intervento vascolare percutaneo transluminale, altri vasi, trombectomia rotazionale
39.71.32 ↔	Impianto endovascolare di stent graft (protesi stent) nell'aorta addominale, con rivascularizzazione di due o più branche tramite la tecnica con protesi in parallelo	39.75.12 ↔	Intervento vascolare percutaneo transluminale, altri vasi, angioplastica con laser
39.72.00 ↔	Riparazione o occlusione endovascolare dei vasi della testa e del collo, NAS	39.75.13 ↔	Intervento vascolare percutaneo transluminale, altri vasi, sistema antiemboli (vasi periferici o viscerali)
39.72.09 ↔	Riparazione o occlusione endovascolare dei vasi della testa e del collo, altro	39.75.14 ↔	Intervento vascolare percutaneo transluminale, altri vasi, aterectomia
39.72.10 ↔	Embolizzazione selettiva di vasi intracranici, NAS	39.75.15 ↔	Intervento vascolare percutaneo transluminale, altri vasi, trombolisi selettiva
39.72.11 ↔	Embolizzazione selettiva di vasi intracranici con particelle o coils	39.75.16 ↔	Intervento vascolare percutaneo transluminale, altri vasi, trombolisi selettiva, assistita ecograficamente
39.72.12 ↔	Embolizzazione selettiva di vasi intracranici con liquidi embolizzanti, palloncini o filtri	39.75.30 ↔	Aumento della perfusione cerebrale mediante occlusione endoaortica parziale con catetere a palloncino
39.72.14 ↔	Embolizzazione selettiva di vasi intracranici con sostanza adesiva	39.76.50 ↔	Trombolisi selettiva percutanea di vaso(i) extracranico(i) della testa e del collo
39.72.15 ↔	Embolizzazione selettiva di vasi intracranici con plugs	39.76.70 ↔	Rimozione percutanea di corpo estraneo endovascolare da vaso(i) extracranico(i) della testa e del collo
39.72.19 ↔	Embolizzazione selettiva di vasi intracranici, altro	39.77.50 ↔	Trombolisi percutanea selettiva di vaso(i) intracranico(i)
39.72.20 ↔	Embolizzazione selettiva di vasi extracranici della testa e del collo, NAS	39.77.70 ↔	Rimozione percutanea di corpo estraneo endovascolare da vaso(i) intracranico(i)
39.72.21 ↔	Embolizzazione selettiva di vasi extracranici della testa e del collo con particelle o coils	39.79.21 ↔	Embolizzazione o occlusione mediante spirali dell'arto superiore
39.72.22 ↔	Embolizzazione selettiva di vasi extracranici del capo e del collo con liquidi embolizzanti, palloncini o filtri	39.79.22 ↔	Embolizzazione o occlusione mediante spirali dell'aorta
39.72.24 ↔	Embolizzazione selettiva di vasi extracranici della testa e del collo con sostanza adesiva	39.79.24 ↔	Embolizzazione o occlusione mediante spirali di vasi toracici
39.72.25 ↔	Embolizzazione selettiva di vasi extracranici della testa e del collo con plugs	39.79.25 ↔	Embolizzazione o occlusione mediante spirali di vasi viscerali
39.72.29 ↔	Embolizzazione selettiva di vasi extracranici della testa e del collo, altro	39.79.26 ↔	Embolizzazione o occlusione mediante spirali di vasi addominali
39.73.00 ↔	Impianto endovascolare di stent graft (protesi stent) nell'aorta toracica e toracoaddominale, NAS	39.79.27 ↔	Embolizzazione o occlusione mediante spirali dell'arto inferiore
39.73.09 ↔	Impianto endovascolare di stent graft (protesi stent) nell'aorta toracica e toracoaddominale, altro	39.79.28 ↔	Embolizzazione o occlusione mediante spirali di vasi spinali
39.73.31 ↔	Impianto endovascolare di stent grafts (protesi stent) nell'aorta toracica, senza apertura	39.79.29 ↔	Embolizzazione o occlusione mediante spirali di altri vasi, altro
39.73.32 ↔	Impianto endovascolare di stent grafts (protesi stent) nell'aorta toracica, con 1 apertura	39.79.30 ↔	Embolizzazione selettiva con liquidi embolizzanti di altri vasi, NAS
39.73.33 ↔	Impianto endovascolare di stent grafts (protesi stent) nell'aorta toracica, con 2 aperture	39.79.31 ↔	Embolizzazione selettiva con liquidi embolizzanti di vasi dell'arto superiore
39.73.34 ↔	Impianto endovascolare di stent grafts (protesi stent) nell'aorta toracica, con 3 aperture	39.79.32 ↔	Embolizzazione selettiva con liquidi embolizzanti dell'aorta
39.73.35 ↔	Impianto endovascolare di stent grafts (protesi stent) nell'aorta toracica, con 4 e più aperture	39.79.34 ↔	Embolizzazione selettiva con liquidi embolizzanti di vasi toracici
39.73.36 ↔	Impianto endovascolare di stent grafts (protesi stent) nell'aorta toracica, con rivascularizzazione di branca tramite la tecnica con protesi in parallelo	39.79.35 ↔	Embolizzazione selettiva con liquidi embolizzanti di vasi viscerali
39.73.37 ↔	Impianto endovascolare di stent grafts (protesi stent) nell'aorta toracica, con rivascularizzazione di 2 e più branche tramite la tecnica con protesi in parallelo	39.79.36 ↔	Embolizzazione selettiva con liquidi embolizzanti di vasi addominali
39.73.41 ↔	Impianto endovascolare di stent grafts (protesi stent) nell'aorta toracoaddominale, senza apertura		
39.73.42 ↔	Impianto endovascolare di stent grafts (protesi stent) nell'aorta toracoaddominale, con 1 apertura		

39.79.37 ↔	Embolizzazione selettiva con liquidi embolizzanti di vasi dell'arto inferiore	39.79.82 ↔	Occlusione mediante cateterismo con radiofrequenza dell'aorta
39.79.38 ↔	Embolizzazione selettiva con liquidi embolizzanti di vasi spinali	39.79.84 ↔	Occlusione mediante cateterismo con radiofrequenza di vasi toracici
39.79.39 ↔	Embolizzazione selettiva con liquidi embolizzanti di altri vasi, altro	39.79.85 ↔	Occlusione mediante cateterismo con radiofrequenza di vasi dell'arto inferiore
39.79.40 ↔	Embolizzazione selettiva con palloncini staccabili di altri vasi, NAS	39.79.86 ↔	Occlusione mediante cateterismo con radiofrequenza di vasi viscerali
39.79.41 ↔	Embolizzazione selettiva con palloncini staccabili di vasi dell'arto superiore	39.79.87 ↔	Occlusione mediante cateterismo con radiofrequenza di vasi addominali
39.79.42 ↔	Embolizzazione selettiva con palloncini staccabili dell'aorta	39.79.89 ↔	Occlusione mediante cateterismo con radiofrequenza di altri vasi, altro
39.79.44 ↔	Embolizzazione selettiva con palloncini staccabili di vasi toracici	39.79.A0 ↔	Embolizzazione selettiva con plugs di altri vasi, NAS
39.79.45 ↔	Embolizzazione selettiva con palloncini staccabili di vasi viscerali	39.79.A1 ↔	Embolizzazione selettiva con plugs di vasi dell'arto superiore
39.79.46 ↔	Embolizzazione selettiva con palloncini staccabili di vasi addominali	39.79.A2 ↔	Embolizzazione selettiva con plugs dell'aorta
39.79.47 ↔	Embolizzazione selettiva con palloncini staccabili di vasi spinali	39.79.A4 ↔	Embolizzazione selettiva con plugs di vasi toracici
39.79.48 ↔	Embolizzazione selettiva con palloncini staccabili di vasi dell'arto inferiore	39.79.A5 ↔	Embolizzazione selettiva con plugs di vasi viscerali
39.79.49 ↔	Embolizzazione selettiva con palloncini staccabili di altri vasi, altro	39.79.A6 ↔	Embolizzazione selettiva con plugs di vasi addominali
39.79.50 ↔	Embolizzazione selettiva con filtri di altri vasi, NAS	39.79.A7 ↔	Embolizzazione selettiva con plugs di vasi dell'arto inferiore
39.79.51 ↔	Embolizzazione selettiva con filtri di vasi dell'arto superiore	39.79.A8 ↔	Embolizzazione selettiva con plugs di vasi spinali
39.79.52 ↔	Embolizzazione selettiva con filtri dell'aorta	39.79.A9 ↔	Embolizzazione selettiva con plugs di altri vasi, altro
39.79.54 ↔	Embolizzazione selettiva con filtri di vasi toracici	39.7A.22 ↔	Impianto endovascolare di stent grafts (protesi stent) nelle arterie del bacino, con rivascularizzazione di branca tramite la tecnica con protesi in parallelo
39.79.55 ↔	Embolizzazione selettiva con filtri di vasi viscerali	39.7A.31 ↔	Impianto endovascolare di stent grafts (protesi stent) nella vena cava
39.79.56 ↔	Embolizzazione selettiva con filtri di vasi addominali	39.7A.32 ↔	Impianto endovascolare di stent grafts (protesi stent) nella vena porta
39.79.57 ↔	Embolizzazione selettiva con filtri di vasi dell'arto inferiore	39.7A.41 ↔	Impianto endovascolare di stent grafts (protesi stent) in vasi renali
39.79.58 ↔	Embolizzazione selettiva con filtri di vasi spinali	39.B1.09 ↔	Impianto (percutaneo) transluminale di stents senza liberazione di sostanza medicamentosa, altro
39.79.59 ↔	Embolizzazione selettiva con filtri di altri vasi, altro	39.B1.11 ↔	Impianto (percutaneo) transluminale di stents senza liberazione di sostanza medicamentosa, vasi intracranici
39.79.60 ↔	Embolizzazione selettiva con particelle di altri vasi, NAS	39.B1.22 ↔	Impianto (percutaneo) transluminale di stents senza liberazione di sostanza medicamentosa, arteria carotide NAS
39.79.61 ↔	Embolizzazione selettiva con particelle di vasi dell'arto superiore	39.B1.23 ↔	Impianto (percutaneo) transluminale di stents senza liberazione di sostanza medicamentosa, arteria carotide comune
39.79.62 ↔	Embolizzazione selettiva con particelle dell'aorta	39.B1.25 ↔	Impianto (percutaneo) transluminale di stents senza liberazione di sostanza medicamentosa, arteria carotide interna extracranica
39.79.64 ↔	Embolizzazione selettiva con particelle di vasi toracici	39.B1.26 ↔	Impianto (percutaneo) transluminale di stents senza liberazione di sostanza medicamentosa, arteria carotide interna extracranica con arteria carotide comune
39.79.65 ↔	Embolizzazione selettiva con particelle di vasi viscerali	39.B1.27 ↔	Impianto (percutaneo) transluminale di stents senza liberazione di sostanza medicamentosa, arteria carotide esterna
39.79.66 ↔	Embolizzazione selettiva con particelle di vasi addominali	39.B1.28 ↔	Impianto (percutaneo) transluminale di stents senza liberazione di sostanza medicamentosa, arteria vertebrale extracranica
39.79.67 ↔	Embolizzazione selettiva con particelle di vasi dell'arto inferiore	39.B1.31 ↔	Impianto (percutaneo) transluminale di stents senza liberazione di sostanza medicamentosa, vasi di spalla e braccio
39.79.68 ↔	Embolizzazione selettiva con particelle di vasi spinali	39.B1.51 ↔	Impianto (percutaneo) transluminale di stents senza liberazione di sostanza medicamentosa, vasi dell'avambraccio
39.79.69 ↔	Embolizzazione selettiva con particelle di altri vasi, altro	39.B1.71 ↔	Impianto (percutaneo) transluminale di stents senza liberazione di sostanza medicamentosa, aorta
39.79.70 ↔	Occlusione mediante cateterismo con laser di arterie, altri vasi, NAS	39.B1.74 ↔	Impianto (percutaneo) transluminale di stents senza liberazione di sostanza medicamentosa, istmo aortico
39.79.71 ↔	Occlusione mediante cateterismo con laser, di arterie dell'arto superiore	39.B1.81 ↔	Impianto (percutaneo) transluminale di stents senza liberazione di sostanza medicamentosa, altri vasi toracici
39.79.72 ↔	Occlusione mediante cateterismo con laser, dell'aorta		
39.79.74 ↔	Occlusione mediante cateterismo con laser, di vasi toracici		
39.79.75 ↔	Occlusione mediante cateterismo con laser, di vasi dell'arto inferiore		
39.79.76 ↔	Occlusione mediante cateterismo con laser, di vasi viscerali		
39.79.77 ↔	Occlusione mediante cateterismo con laser, di vasi addominali		
39.79.79 ↔	Occlusione mediante cateterismo con laser di arterie, altri vasi, altro		
39.79.80 ↔	Occlusione mediante cateterismo con radiofrequenza di arterie, altri vasi, NAS		
39.79.81 ↔	Occlusione mediante cateterismo con radiofrequenza, di arterie dell'arto superiore		

39.B1.A4 ↔	Impianto (percutaneo) transluminale di stents senza liberazione di sostanza medicamentosa, arteria polmonare	39.B2.C1 ↔	Impianto (percutaneo) transluminale di stents con liberazione di sostanza medicamentosa, altre arterie addominali e pelviche
39.B1.C1 ↔	Impianto (percutaneo) transluminale di stents senza liberazione di sostanza medicamentosa, altre arterie addominali e pelviche	39.B2.C3 ↔	Impianto (percutaneo) transluminale di stents con liberazione di sostanza medicamentosa, arteria iliaca
39.B1.C3 ↔	Impianto (percutaneo) transluminale di stents senza liberazione di sostanza medicamentosa, arteria iliaca	39.B2.D1 ↔	Impianto (percutaneo) transluminale di stents con liberazione di sostanza medicamentosa, vasi viscerali
39.B1.D1 ↔	Impianto (percutaneo) transluminale di stents senza liberazione di sostanza medicamentosa, vasi viscerali	39.B2.G1 ↔	Impianto (percutaneo) transluminale di stents con liberazione di sostanza medicamentosa, arterie della coscia
39.B1.G1 ↔	Impianto (percutaneo) transluminale di stents senza liberazione di sostanza medicamentosa, arterie della coscia	39.B2.H1 ↔	Impianto (percutaneo) transluminale di stents con liberazione di sostanza medicamentosa, vasi della gamba
39.B1.H1 ↔	Impianto (percutaneo) transluminale di stents senza liberazione di sostanza medicamentosa, vasi della gamba	39.B2.J3 ↔	Impianto (percutaneo) transluminale di stents con liberazione di sostanza medicamentosa, vena polmonare
39.B1.J3 ↔	Impianto (percutaneo) transluminale di stents senza liberazione di sostanza medicamentosa, vena polmonare	39.B2.J7 ↔	Impianto (percutaneo) transluminale di stents con liberazione di sostanza medicamentosa, vena cava
39.B1.J7 ↔	Impianto (percutaneo) transluminale di stents senza liberazione di sostanza medicamentosa, vena cava	39.B2.JB ↔	Impianto (percutaneo) transluminale di stents con liberazione di sostanza medicamentosa, altre vene addominali e pelviche
39.B1.JB ↔	Impianto (percutaneo) transluminale di stents senza liberazione di sostanza medicamentosa, altre vene addominali e pelviche	39.B2.JF ↔	Impianto (percutaneo) transluminale di stents con liberazione di sostanza medicamentosa, vene della coscia
39.B1.JF ↔	Impianto (percutaneo) transluminale di stents senza liberazione di sostanza medicamentosa, vene della coscia	39.B2.JI ↔	Impianto (percutaneo) transluminale di stents con liberazione di sostanza medicamentosa, vena porta
39.B1.JI ↔	Impianto (percutaneo) transluminale di stents senza liberazione di sostanza medicamentosa, vena porta	39.B2.L1 ↔	Impianto (percutaneo) transluminale di stents con liberazione di sostanza medicamentosa, vasi spinali
39.B1.L1 ↔	Impianto (percutaneo) transluminale di stents senza liberazione di sostanza medicamentosa, vasi spinali	39.B3.09 ↔	Impianto (percutaneo) transluminale di stents ricoperti senza liberazione di sostanza medicamentosa, altro
39.B2.09 ↔	Impianto (percutaneo) transluminale di stents con liberazione di sostanza medicamentosa, altro	39.B3.11 ↔	Impianto (percutaneo) transluminale di stents ricoperti senza liberazione di sostanza medicamentosa, vasi intracranici
39.B2.11 ↔	Impianto (percutaneo) transluminale di stents con liberazione di sostanza medicamentosa, vasi intracranici	39.B3.22 ↔	Impianto (percutaneo) transluminale di stents ricoperti senza liberazione di sostanza medicamentosa, arteria carotide NAS
39.B2.22 ↔	Impianto (percutaneo) transluminale di stents con liberazione di sostanza medicamentosa, arteria carotide NAS	39.B3.23 ↔	Impianto (percutaneo) transluminale di stents ricoperti senza liberazione di sostanza medicamentosa, arteria carotide comune
39.B2.23 ↔	Impianto (percutaneo) transluminale di stents con liberazione di sostanza medicamentosa, arteria carotide comune	39.B3.25 ↔	Impianto (percutaneo) transluminale di stents ricoperti senza liberazione di sostanza medicamentosa, arteria carotide interna extracranica
39.B2.25 ↔	Impianto (percutaneo) transluminale di stents con liberazione di sostanza medicamentosa, arteria carotide interna extracranica	39.B3.26 ↔	Impianto (percutaneo) transluminale di stents ricoperti senza liberazione di sostanza medicamentosa, arteria carotide interna extracranica con arteria carotide comune
39.B2.26 ↔	Impianto (percutaneo) transluminale di stents con liberazione di sostanza medicamentosa, arteria carotide interna extracranica con arteria carotide comune	39.B3.27 ↔	Impianto (percutaneo) transluminale di stents ricoperti senza liberazione di sostanza medicamentosa, arteria carotide esterna
39.B2.27 ↔	Impianto (percutaneo) transluminale di stents con liberazione di sostanza medicamentosa, arteria carotide esterna	39.B3.28 ↔	Impianto (percutaneo) transluminale di stents ricoperti senza liberazione di sostanza medicamentosa, arteria vertebrale extracranica
39.B2.28 ↔	Impianto (percutaneo) transluminale di stents con liberazione di sostanza medicamentosa, arteria vertebrale extracranica	39.B3.31 ↔	Impianto (percutaneo) transluminale di stents ricoperti senza liberazione di sostanza medicamentosa, vasi di spalla e braccio
39.B2.31 ↔	Impianto (percutaneo) transluminale di stents con liberazione di sostanza medicamentosa, vasi di spalla e braccio	39.B3.51 ↔	Impianto (percutaneo) transluminale di stents ricoperti senza liberazione di sostanza medicamentosa, vasi dell'avambraccio
39.B2.51 ↔	Impianto (percutaneo) transluminale di stents con liberazione di sostanza medicamentosa, vasi dell'avambraccio	39.B3.81 ↔	Impianto (percutaneo) transluminale di stents ricoperti senza liberazione di sostanza medicamentosa, altri vasi toracici
39.B2.71 ↔	Impianto (percutaneo) transluminale di stents con liberazione di sostanza medicamentosa, aorta	39.B3.C1 ↔	Impianto (percutaneo) transluminale di stents ricoperti senza liberazione di sostanza medicamentosa, altre arterie addominali e pelviche
39.B2.74 ↔	Impianto (percutaneo) transluminale di stents con liberazione di sostanza medicamentosa, istmo aortico	39.B3.C3 ↔	Impianto (percutaneo) transluminale di stents ricoperti senza liberazione di sostanza medicamentosa, arteria iliaca
39.B2.81 ↔	Impianto (percutaneo) transluminale di stents con liberazione di sostanza medicamentosa, altri vasi toracici	39.B3.D1 ↔	Impianto (percutaneo) transluminale di stents ricoperti senza liberazione di sostanza medicamentosa, vasi viscerali
39.B2.A4 ↔	Impianto (percutaneo) transluminale di stents con liberazione di sostanza medicamentosa, arteria polmonare		

39.B3.G1 ↔	Impianto (percutaneo) transluminale di stents ricoperti senza liberazione di sostanza medicamentosa, arterie della coscia	39.B4.J7 ↔	Impianto (percutaneo) transluminale di stents ricoperti con liberazione di sostanza medicamentosa, vena cava
39.B3.H1 ↔	Impianto (percutaneo) transluminale di stents ricoperti senza liberazione di sostanza medicamentosa, vasi della gamba	39.B4.JB ↔	Impianto (percutaneo) transluminale di stents ricoperti con liberazione di sostanza medicamentosa, altre vene addominali e pelviche
39.B3.J7 ↔	Impianto (percutaneo) transluminale di stents ricoperti senza liberazione di sostanza medicamentosa, vena cava	39.B4.JF ↔	Impianto (percutaneo) transluminale di stents ricoperti con liberazione di sostanza medicamentosa, vene della coscia
39.B3.JB ↔	Impianto (percutaneo) transluminale di stents ricoperti senza liberazione di sostanza medicamentosa, altre vene addominali e pelviche	39.B4.JI ↔	Impianto (percutaneo) transluminale di stents ricoperti con liberazione di sostanza medicamentosa, vena porta
39.B3.JF ↔	Impianto (percutaneo) transluminale di stents ricoperti senza liberazione di sostanza medicamentosa, vene della coscia	39.B4.L1 ↔	Impianto (percutaneo) transluminale di stents ricoperti con liberazione di sostanza medicamentosa, vasi spinali
39.B3.JI ↔	Impianto (percutaneo) transluminale di stents ricoperti senza liberazione di sostanza medicamentosa, vena porta	39.B5.09 ↔	Impianto (percutaneo) transluminale di stents Cheatham Platinum non ricoperti, altro
39.B3.L1 ↔	Impianto (percutaneo) transluminale di stents ricoperti senza liberazione di sostanza medicamentosa, vasi spinali	39.B5.11 ↔	Impianto (percutaneo) transluminale di stents Cheatham Platinum non ricoperti, vasi intracranici
39.B4.09 ↔	Impianto (percutaneo) transluminale di stents ricoperti con liberazione di sostanza medicamentosa, altro	39.B5.22 ↔	Impianto (percutaneo) transluminale di stents Cheatham Platinum non ricoperti, arteria carotide NAS
39.B4.11 ↔	Impianto (percutaneo) transluminale di stents ricoperti con liberazione di sostanza medicamentosa, vasi intracranici	39.B5.23 ↔	Impianto (percutaneo) transluminale di stents Cheatham Platinum non ricoperti, arteria carotide comune
39.B4.22 ↔	Impianto (percutaneo) transluminale di stents ricoperti con liberazione di sostanza medicamentosa, arteria carotide NAS	39.B5.25 ↔	Impianto (percutaneo) transluminale di stents Cheatham Platinum non ricoperti, arteria carotide interna extracranica
39.B4.23 ↔	Impianto (percutaneo) transluminale di stents ricoperti con liberazione di sostanza medicamentosa, arteria carotide comune	39.B5.26 ↔	Impianto (percutaneo) transluminale di stents Cheatham Platinum non ricoperti, arteria carotide interna extracranica con arteria carotide comune
39.B4.25 ↔	Impianto (percutaneo) transluminale di stents ricoperti con liberazione di sostanza medicamentosa, arteria carotide interna extracranica	39.B5.27 ↔	Impianto (percutaneo) transluminale di stents Cheatham Platinum non ricoperti, arteria carotide esterna
39.B4.26 ↔	Impianto (percutaneo) transluminale di stents ricoperti con liberazione di sostanza medicamentosa, arteria carotide interna extracranica con arteria carotide comune	39.B5.31 ↔	Impianto (percutaneo) transluminale di stents Cheatham Platinum non ricoperti, vasi di spalla e braccio
39.B4.27 ↔	Impianto (percutaneo) transluminale di stents ricoperti con liberazione di sostanza medicamentosa, arteria carotide esterna	39.B5.51 ↔	Impianto (percutaneo) transluminale di stents Cheatham Platinum non ricoperti, vasi dell'avambraccio
39.B4.28 ↔	Impianto (percutaneo) transluminale di stents ricoperti con liberazione di sostanza medicamentosa, arteria vertebrale extracranica	39.B5.71 ↔	Impianto (percutaneo) transluminale di stents Cheatham Platinum non ricoperti, aorta
39.B4.31 ↔	Impianto (percutaneo) transluminale di stents ricoperti con liberazione di sostanza medicamentosa, vasi di spalla e braccio	39.B5.74 ↔	Impianto (percutaneo) transluminale di stents Cheatham Platinum non ricoperti, istmo aortico
39.B4.51 ↔	Impianto (percutaneo) transluminale di stents ricoperti con liberazione di sostanza medicamentosa, vasi dell'avambraccio	39.B5.81 ↔	Impianto (percutaneo) transluminale di stents Cheatham Platinum non ricoperti, altri vasi toracici
39.B4.81 ↔	Impianto (percutaneo) transluminale di stents ricoperti con liberazione di sostanza medicamentosa, altri vasi toracici	39.B5.C1 ↔	Impianto (percutaneo) transluminale di stents Cheatham Platinum non ricoperti, altre arterie addominali e pelviche
39.B4.C1 ↔	Impianto (percutaneo) transluminale di stents ricoperti con liberazione di sostanza medicamentosa, altre arterie addominali e pelviche	39.B5.C3 ↔	Impianto (percutaneo) transluminale di stents Cheatham Platinum non ricoperti, arteria iliaca
39.B4.C3 ↔	Impianto (percutaneo) transluminale di stents ricoperti con liberazione di sostanza medicamentosa, arteria iliaca	39.B5.D1 ↔	Impianto (percutaneo) transluminale di stents Cheatham Platinum non ricoperti, vasi viscerali
39.B4.D1 ↔	Impianto (percutaneo) transluminale di stents ricoperti con liberazione di sostanza medicamentosa, vasi viscerali	39.B5.G1 ↔	Impianto (percutaneo) transluminale di stents Cheatham Platinum non ricoperti, arterie della coscia
39.B4.G1 ↔	Impianto (percutaneo) transluminale di stents ricoperti con liberazione di sostanza medicamentosa, arterie della coscia	39.B5.H1 ↔	Impianto (percutaneo) transluminale di stents Cheatham Platinum non ricoperti, vasi della gamba
39.B4.H1 ↔	Impianto (percutaneo) transluminale di stents ricoperti con liberazione di sostanza medicamentosa, vasi della gamba	39.B5.J7 ↔	Impianto (percutaneo) transluminale di stents Cheatham Platinum non ricoperti, vena cava
		39.B5.JB ↔	Impianto (percutaneo) transluminale di stents Cheatham Platinum non ricoperti, altre vene addominali e pelviche
		39.B5.JF ↔	Impianto (percutaneo) transluminale di stents Cheatham Platinum non ricoperti, vene della coscia
		39.B5.JI ↔	Impianto (percutaneo) transluminale di stents Cheatham Platinum non ricoperti, vena porta
		39.B5.L1 ↔	Impianto (percutaneo) transluminale di stents Cheatham Platinum non ricoperti, vasi spinali
		39.B6.09 ↔	Impianto (percutaneo) transluminale di stents Cheatham Platinum ricoperti, altro

39.B6.11 ↔	Impianto (percutaneo) transluminale di stents Cheatham Platinum ricoperti, vasi intracranici	39.B7.31 ↔	Impianto (percutaneo) transluminale di stents di grande diametro non ricoperti, vasi di spalla e braccio
39.B6.22 ↔	Impianto (percutaneo) transluminale di stents Cheatham Platinum ricoperti, arteria carotide NAS	39.B7.51 ↔	Impianto (percutaneo) transluminale di stents di grande diametro non ricoperti, vasi dell'avambraccio
39.B6.23 ↔	Impianto (percutaneo) transluminale di stents Cheatham Platinum ricoperti, arteria carotide comune	39.B7.71 ↔	Impianto (percutaneo) transluminale di stents di grande diametro non ricoperti, aorta
39.B6.25 ↔	Impianto (percutaneo) transluminale di stents Cheatham Platinum ricoperti, arteria carotide interna extracranica	39.B7.74 ↔	Impianto (percutaneo) transluminale di stents di grande diametro non ricoperti, istmo aortico
39.B6.26 ↔	Impianto (percutaneo) transluminale di stents Cheatham Platinum ricoperti, arteria carotide interna extracranica con arteria carotide comune	39.B7.81 ↔	Impianto (percutaneo) transluminale di stents di grande diametro non ricoperti, altri vasi toracici
39.B6.27 ↔	Impianto (percutaneo) transluminale di stents Cheatham Platinum ricoperti, arteria carotide esterna	39.B7.A4 ↔	Impianto (percutaneo) transluminale di stents di grande diametro non ricoperti, arteria polmonare
39.B6.31 ↔	Impianto (percutaneo) transluminale di stents Cheatham Platinum ricoperti, vasi di spalla e braccio	39.B7.C1 ↔	Impianto (percutaneo) transluminale di stents di grande diametro non ricoperti, altre arterie addominali e pelviche
39.B6.51 ↔	Impianto (percutaneo) transluminale di stents Cheatham Platinum ricoperti, vasi dell'avambraccio	39.B7.C3 ↔	Impianto (percutaneo) transluminale di stents di grande diametro non ricoperti, arteria iliaca
39.B6.71 ↔	Impianto (percutaneo) transluminale di stents Cheatham Platinum ricoperti, aorta	39.B7.D1 ↔	Impianto (percutaneo) transluminale di stents di grande diametro non ricoperti, vasi viscerali
39.B6.74 ↔	Impianto (percutaneo) transluminale di stents Cheatham Platinum ricoperti, istmo aortico	39.B7.G1 ↔	Impianto (percutaneo) transluminale di stents di grande diametro non ricoperti, arterie della coscia
39.B6.81 ↔	Impianto (percutaneo) transluminale di stents Cheatham Platinum ricoperti, altri vasi toracici	39.B7.H1 ↔	Impianto (percutaneo) transluminale di stents di grande diametro non ricoperti, vasi della gamba
39.B6.C1 ↔	Impianto (percutaneo) transluminale di stents Cheatham Platinum ricoperti, altre arterie addominali e pelviche	39.B7.J3 ↔	Impianto (percutaneo) transluminale di stents di grande diametro non ricoperti, vena polmonare
39.B6.C3 ↔	Impianto (percutaneo) transluminale di stents Cheatham Platinum ricoperti, arteria iliaca	39.B7.J7 ↔	Impianto (percutaneo) transluminale di stents di grande diametro non ricoperti, vena cava
39.B6.D1 ↔	Impianto (percutaneo) transluminale di stents Cheatham Platinum ricoperti, vasi viscerali	39.B7.JB ↔	Impianto (percutaneo) transluminale di stents di grande diametro non ricoperti, altre vene addominali e pelviche
39.B6.G1 ↔	Impianto (percutaneo) transluminale di stents Cheatham Platinum ricoperti, arterie della coscia	39.B7.JF ↔	Impianto (percutaneo) transluminale di stents di grande diametro non ricoperti, vene della coscia
39.B6.H1 ↔	Impianto (percutaneo) transluminale di stents Cheatham Platinum ricoperti, vasi della gamba	39.B7.JI ↔	Impianto (percutaneo) transluminale di stents di grande diametro non ricoperti, vena porta
39.B6.J7 ↔	Impianto (percutaneo) transluminale di stents Cheatham Platinum ricoperti, vena cava	39.B7.L1 ↔	Impianto (percutaneo) transluminale di stents di grande diametro non ricoperti, vasi spinali
39.B6.JB ↔	Impianto (percutaneo) transluminale di stents Cheatham Platinum ricoperti, altre vene addominali e pelviche	39.B8.09 ↔	Impianto (percutaneo) transluminale di stents di grande diametro ricoperti, altro
39.B6.JF ↔	Impianto (percutaneo) transluminale di stents Cheatham Platinum ricoperti, vene della coscia	39.B8.11 ↔	Impianto (percutaneo) transluminale di stents di grande diametro ricoperti, vasi intracranici
39.B6.JI ↔	Impianto (percutaneo) transluminale di stents Cheatham Platinum ricoperti, vena porta	39.B8.22 ↔	Impianto (percutaneo) transluminale di stents di grande diametro ricoperti, arteria carotide NAS
39.B6.L1 ↔	Impianto (percutaneo) transluminale di stents Cheatham Platinum ricoperti, vasi spinali	39.B8.23 ↔	Impianto (percutaneo) transluminale di stents di grande diametro ricoperti, arteria carotide comune
39.B7.09 ↔	Impianto (percutaneo) transluminale di stents di grande diametro non ricoperti, altro	39.B8.25 ↔	Impianto (percutaneo) transluminale di stents di grande diametro ricoperti, arteria carotide interna extracranica
39.B7.11 ↔	Impianto (percutaneo) transluminale di stents di grande diametro non ricoperti, vasi intracranici	39.B8.26 ↔	Impianto (percutaneo) transluminale di stents di grande diametro ricoperti, arteria carotide interna extracranica con arteria carotide comune
39.B7.22 ↔	Impianto (percutaneo) transluminale di stents di grande diametro non ricoperti, arteria carotide NAS	39.B8.27 ↔	Impianto (percutaneo) transluminale di stents di grande diametro ricoperti, arteria carotide esterna
39.B7.23 ↔	Impianto (percutaneo) transluminale di stents di grande diametro non ricoperti, arteria carotide comune	39.B8.28 ↔	Impianto (percutaneo) transluminale di stents di grande diametro ricoperti, arteria vertebrale extracranica
39.B7.25 ↔	Impianto (percutaneo) transluminale di stents di grande diametro non ricoperti, arteria carotide interna extracranica	39.B8.31 ↔	Impianto (percutaneo) transluminale di stents di grande diametro ricoperti, vasi di spalla e braccio
39.B7.26 ↔	Impianto (percutaneo) transluminale di stents di grande diametro non ricoperti, arteria carotide interna extracranica con arteria carotide comune	39.B8.51 ↔	Impianto (percutaneo) transluminale di stents di grande diametro ricoperti, vasi dell'avambraccio
39.B7.27 ↔	Impianto (percutaneo) transluminale di stents di grande diametro non ricoperti, arteria carotide esterna	39.B8.71 ↔	Impianto (percutaneo) transluminale di stents di grande diametro ricoperti, aorta
39.B7.28 ↔	Impianto (percutaneo) transluminale di stents di grande diametro non ricoperti, arteria vertebrale extracranica	39.B8.74 ↔	Impianto (percutaneo) transluminale di stents di grande diametro ricoperti, istmo aortico
		39.B8.81 ↔	Impianto (percutaneo) transluminale di stents di grande diametro ricoperti, altri vasi toracici
		39.B8.A4 ↔	Impianto (percutaneo) transluminale di stents di grande diametro ricoperti, arteria polmonare
		39.B8.C1 ↔	Impianto (percutaneo) transluminale di stents di grande diametro ricoperti, altre arterie addominali e pelviche

39.B8.C3 ↔	Impianto (percutaneo) transluminale di stents di grande diametro ricoperti, arteria iliaca	39.BH.11 ↔	Impianto (percutaneo) transluminale di stents per flusso laminare in caso di aneurismi, vasi intracranici
39.B8.D1 ↔	Impianto (percutaneo) transluminale di stents di grande diametro ricoperti, vasi viscerali	39.BH.22 ↔	Impianto (percutaneo) transluminale di stents per flusso laminare in caso di aneurismi, arteria carotide NAS
39.B8.G1 ↔	Impianto (percutaneo) transluminale di stents di grande diametro ricoperti, arterie della coscia	39.BH.23 ↔	Impianto (percutaneo) transluminale di stents per flusso laminare in caso di aneurismi, arteria carotide comune
39.B8.H1 ↔	Impianto (percutaneo) transluminale di stents di grande diametro ricoperti, vasi della gamba	39.BH.25 ↔	Impianto (percutaneo) transluminale di stents per flusso laminare in caso di aneurismi, arteria carotide interna extracranica
39.B8.J3 ↔	Impianto (percutaneo) transluminale di stents di grande diametro ricoperti, vena polmonare	39.BH.26 ↔	Impianto (percutaneo) transluminale di stents per flusso laminare in caso di aneurismi, arteria carotide interna extracranica con arteria carotide comune
39.B8.J7 ↔	Impianto (percutaneo) transluminale di stents di grande diametro ricoperti, vena cava	39.BH.27 ↔	Impianto (percutaneo) transluminale di stents per flusso laminare in caso di aneurismi, arteria carotide esterna
39.B8.JB ↔	Impianto (percutaneo) transluminale di stents di grande diametro ricoperti, altre vene addominali e pelviche	39.BH.28 ↔	Impianto (percutaneo) transluminale di stents per flusso laminare in caso di aneurismi, arteria vertebrale extracranica
39.B8.JF ↔	Impianto (percutaneo) transluminale di stents di grande diametro ricoperti, vene della coscia	39.BH.31 ↔	Impianto (percutaneo) transluminale di stents per flusso laminare in caso di aneurismi, vasi di spalla e braccio
39.B8.JI ↔	Impianto (percutaneo) transluminale di stents di grande diametro ricoperti, vena porta	39.BH.51 ↔	Impianto (percutaneo) transluminale di stents per flusso laminare in caso di aneurismi, vasi dell'avambraccio
39.B8.L1 ↔	Impianto (percutaneo) transluminale di stents di grande diametro ricoperti, vasi spinali	39.BH.71 ↔	Impianto (percutaneo) transluminale di stents per flusso laminare in caso di aneurismi, aorta
39.BA.09 ↔	Impianto (percutaneo) transluminale di growth stents non ricoperti, altro	39.BH.74 ↔	Impianto (percutaneo) transluminale di stents per flusso laminare in caso di aneurismi, istmo aortico
39.BA.A4 ↔	Impianto (percutaneo) transluminale di growth stents non ricoperti, arteria polmonare	39.BH.81 ↔	Impianto (percutaneo) transluminale di stents per flusso laminare in caso di aneurismi, altri vasi toracici
39.BA.J3 ↔	Impianto (percutaneo) transluminale di growth stents non ricoperti, vena polmonare	39.BH.C1 ↔	Impianto (percutaneo) transluminale di stents per flusso laminare in caso di aneurismi, altre arterie addominali e pelviche
39.BB.09 ↔	Impianto (percutaneo) transluminale di growth stents ricoperti, altro	39.BH.C3 ↔	Impianto (percutaneo) transluminale di stents per flusso laminare in caso di aneurismi, arteria iliaca
39.BB.A4 ↔	Impianto (percutaneo) transluminale di growth stents ricoperti, arteria polmonare	39.BH.D1 ↔	Impianto (percutaneo) transluminale di stents per flusso laminare in caso di aneurismi, vasi viscerali
39.BB.J3 ↔	Impianto (percutaneo) transluminale di growth stents ricoperti, vena polmonare	39.BH.G1 ↔	Impianto (percutaneo) transluminale di stents per flusso laminare in caso di aneurismi, arterie della coscia
39.BE ↔	Impianto (percutaneo) transluminale di stent per biforcazioni autoespandente, intracranico	39.BH.H1 ↔	Impianto (percutaneo) transluminale di stents per flusso laminare in caso di aneurismi, vasi della gamba
39.BF.09 ↔	Impianto (percutaneo) transluminale di microstents autoespandenti, altro	39.BH.J7 ↔	Impianto (percutaneo) transluminale di stents per flusso laminare in caso di aneurismi, vena cava
39.BF.11 ↔	Impianto (percutaneo) transluminale di microstents autoespandenti, vasi intracranici	39.BH.JB ↔	Impianto (percutaneo) transluminale di stents per flusso laminare in caso di aneurismi, altre vene addominali e pelviche
39.BF.51 ↔	Impianto (percutaneo) transluminale di microstents autoespandenti, vasi dell'avambraccio	39.BH.JF ↔	Impianto (percutaneo) transluminale di stents per flusso laminare in caso di aneurismi, vene della coscia
39.BF.H1 ↔	Impianto (percutaneo) transluminale di microstents autoespandenti, vasi della gamba	39.BH.JI ↔	Impianto (percutaneo) transluminale di stents per flusso laminare in caso di aneurismi, vena porta
39.BG.09 ↔	Impianto (percutaneo) transluminale di stents in nitinol a filo singolo, altro	39.BH.L1 ↔	Impianto (percutaneo) transluminale di stents per flusso laminare in caso di aneurismi, vasi spinali
39.BG.31 ↔	Impianto (percutaneo) transluminale di stents in nitinol a filo singolo, vasi di spalla e braccio	44.44 ↔	Embolizzazione mediante catetere per sanguinamento gastrico o duodenale
39.BG.81 ↔	Impianto (percutaneo) transluminale di stents in nitinol a filo singolo, altri vasi toracici		
39.BG.C1 ↔	Impianto (percutaneo) transluminale di stents in nitinol a filo singolo, altre arterie addominali e pelviche		
39.BG.C3 ↔	Impianto (percutaneo) transluminale di stents in nitinol a filo singolo, arteria iliaca		
39.BG.G1 ↔	Impianto (percutaneo) transluminale di stents in nitinol a filo singolo, arterie della coscia		
39.BG.H1 ↔	Impianto (percutaneo) transluminale di stents in nitinol a filo singolo, vasi della gamba		
39.BH.09 ↔	Impianto (percutaneo) transluminale di stents per flusso laminare in caso di aneurismi, altro		

Procedura I28-6

01.14.00 ↔	Biopsia a cielo aperto del cervello, NAS	01.25.21 ↔	Altra craniectomia, Nuova craniectomia per rimozione di materiale alloplastico o di sistema di somministrazione farmacologica dalle ossa del cranio o dallo spazio epidurale
01.14.10 ↔	Biopsia stereotassica a cielo aperto del cervello	01.25.99 ↔	Altra craniectomia, altro
01.14.99 ↔	Biopsia a cielo aperto del cervello, altro	04.03.00 ↔	Sezione o compressione mirata di altri nervi cranici e periferici, NAS
01.24.00 ↔	Altra craniotomia, NAS	04.03.10 ↔	Sezione o compressione mirata del nervo vestibolo-cocleare
01.24.10 ↔	Altra craniotomia con decompressione	04.03.11 ↔	Sezione o compressione mirata del tratto intracranico di altri nervi cranici e gangli
01.24.11 ↔	Altra craniotomia per evacuazione di ematoma epidurale	04.03.20 ↔	Sezione o compressione mirata di nervi cranici nel tratto extracranico
01.24.12 ↔	Altra craniotomia per evacuazione di empiema epidurale	04.03.30 ↔	Sezione o compressione mirata del plesso brachiale
01.24.13 ↔	Altra craniotomia, Inserzione di materiale alloplastico o di sistema di somministrazione farmacologica nelle ossa del cranio o nello spazio epidurale	04.03.31 ↔	Sezione o compressione mirata di nervi della spalla
01.24.14 ↔	Altra craniotomia, rimozione di materiale alloplastico o di sistema di somministrazione farmacologica dalle ossa del cranio o dallo spazio epidurale	04.03.32 ↔	Sezione o compressione mirata di nervi del braccio e della mano
01.24.15 ↔	Altra craniotomia, Rimozione di corpo estraneo dalle ossa del cranio o dallo spazio epidurale	04.03.33 ↔	Sezione o compressione mirata di nervi del tronco e delle estremità inferiori
01.24.16 ↔	Altra craniotomia, altro drenaggio di liquido epidurale o per altri motivi	04.03.99 ↔	Sezione o compressione mirata di altri nervi cranici e periferici, altro
01.24.20 ↔	Craniotomia della calotta quale approccio chirurgico, NAS	04.04.00 ↔	Altra incisione dei nervi cranici e periferici, NAS
01.24.21 ↔	Trapanazione della calotta quale approccio chirurgico	04.04.10 ↔	Altra incisione del nervo vestibolo-cocleare
01.24.22 ↔	Apertura del cranio guidata da stereotassi attraverso la calotta quale approccio chirurgico	04.04.11 ↔	Altra incisione del tratto intracranico di altri nervi cranici e gangli
01.24.29 ↔	Craniotomia della calotta quale approccio chirurgico, altro	04.04.20 ↔	Altra incisione del tratto extracranico di nervi cranici
01.24.30 ↔	Approccio alla base del cranio, NAS	04.04.30 ↔	Altra incisione del plesso brachiale
01.24.31 ↔	Approccio alla base del cranio, transorale	04.04.31 ↔	Altra incisione di nervi della spalla
01.24.32 ↔	Approccio alla base del cranio, transorale con scissione del palato molle	04.04.32 ↔	Altra incisione di nervi del braccio e della mano
01.24.33 ↔	Approccio alla base del cranio, transorale con apertura sia del palato molle che del palato duro	04.04.33 ↔	Altra incisione di nervi del tronco e delle estremità inferiori
01.24.34 ↔	Approccio alla base del cranio, transfenoidale	04.04.99 ↔	Altra incisione dei nervi cranici e periferici, altro
01.24.35 ↔	Approccio alla base del cranio, transetmoidale	04.06.00 ↔	Altre gangliectomie di nervi cranici o periferici, NAS
01.24.36 ↔	Approccio alla base del cranio, transmastoideo	04.06.10 ↔	Gangliectomia di gangli intracranici
01.24.37 ↔	Approccio alla base del cranio, translabirintico	04.06.20 ↔	Gangliectomia di altri gangli periferici
01.24.38 ↔	Approccio alla base del cranio, transpiramidale	04.06.99 ↔	Altra gangliectomia di gangli cranici o periferici, altro
01.24.39 ↔	Approccio alla base del cranio, altro	04.07.00 ↔	Altra resezione o asportazione di nervi cranici e periferici, NAS
01.24.3A ↔	Approccio alla base del cranio, transcondilico	04.07.10 ↔	Resezione di nervi per innesto
01.24.3B ↔	Approccio alla base del cranio, transorbitale	04.07.11 ↔	Rimozione di innesto di nervo
01.24.3C ↔	Approccio alla base del cranio, con osteotomia tipo Le Fort I	04.07.20 ↔	Altra resezione o asportazione di nervi intracranici
01.24.3D ↔	Approccio alla base del cranio, transnasale-transcribriforme	04.07.30 ↔	Altra resezione o asportazione del tratto extracranico di nervi cranici
01.24.3E ↔	Approccio alla base del cranio, transnasale-transclivale	04.07.40 ↔	Altra resezione o asportazione del plesso brachiale
01.24.3F ↔	Approccio alla base del cranio, transorale-transclivale	04.07.41 ↔	Altra resezione o asportazione di nervi della spalla
01.24.3G ↔	Approccio alla base del cranio, transnasale-transpterigoideo	04.07.42 ↔	Altra resezione o asportazione di nervi del braccio e della mano
01.24.99 ↔	Altra craniotomia, altro	04.07.43 ↔	Altra resezione o asportazione di nervi del tronco e delle estremità inferiori
01.25.00 ↔	Altra craniectomia, NAS	04.07.99 ↔	Altra resezione o asportazione di nervi cranici e periferici, altro
01.25.10 ↔	Altra craniectomia con decompressione	04.08.00 ↔	Fenestrazione della guaina del nervo ottico, NAS
01.25.11 ↔	Altra craniectomia per evacuazione di ematoma epidurale	04.08.10 ↔	Altri interventi sul nervo ottico
01.25.12 ↔	Altra craniectomia per evacuazione di empiema epidurale	04.08.99 ↔	Fenestrazione della guaina del nervo ottico, altro
01.25.13 ↔	Altra craniectomia per rimozione di corpo estraneo dalle ossa del cranio o dallo spazio epidurale	04.11.00 ↔	Biopsia chiusa [percutanea] [agobiopsia] di nervi cranici o periferici o di gangli, NAS
01.25.14 ↔	Altra craniectomia, Inserzione di materiale alloplastico o di sistema di somministrazione farmacologica nelle ossa del cranio o nello spazio epidurale	04.11.10 ↔	Biopsia chiusa [percutanea] [agobiopsia] del tratto intracranico di nervi cranici
01.25.19 ↔	Altra craniectomia, per drenaggio di liquido epidurale o per altri motivi	04.11.20 ↔	Biopsia chiusa [percutanea] [agobiopsia] del tratto extracranico di nervi cranici
01.25.20 ↔	Altra craniectomia, Nuova craniectomia con inserzione di drenaggio	04.12.00 ↔	Biopsia a cielo aperto di nervi cranici o periferici o dei gangli, NAS
		04.12.10 ↔	Biopsia a cielo aperto del tratto intracranico di nervi cranici
		04.12.20 ↔	Biopsia a cielo aperto del tratto extracranico di nervi cranici
		04.12.30 ↔	Biopsia a cielo aperto del plesso brachiale
		04.12.31 ↔	Biopsia a cielo aperto di nervi della spalla

04.12.32 ↔	Biopsia a cielo aperto di nervi del braccio e della mano	04.79.11 ↔	Innesto e trasposizione del plesso brachiale con sutura epineurale
04.12.33 ↔	Biopsia a cielo aperto di nervi del tronco	04.79.12 ↔	Innesto e trasposizione di nervi della spalla con sutura epineurale
04.12.34 ↔	Biopsia a cielo aperto di nervi del plesso lombosacrale	04.79.13 ↔	Innesto e trasposizione di nervi del braccio e della mano con sutura epineurale
04.12.35 ↔	Biopsia a cielo aperto di nervi delle estremità inferiori	04.79.14 ↔	Innesto e trasposizione di nervi del tronco e delle estremità inferiori con sutura epineurale
04.12.99 ↔	Biopsia a cielo aperto di nervi cranici o periferici o dei gangli, altro	04.79.19 ↔	Innesto e trasposizione del tratto extracranico di nervi cranici con sutura epineurale, altro
04.2X.00 ↔	Distruzione di nervi cranici e periferici e di gangli, NAS	04.79.20 ↔	Innesto e trasposizione di nervo con sutura interfascicolare
04.2X.10 ↔	Distruzione del tratto intracranico di nervi e gangli cranici	04.79.21 ↔	Innesto e trasposizione del tratto extracranico di nervi cranici con sutura interfascicolare
04.2X.20 ↔	Distruzione del tratto extracranico di nervi cranici	04.79.22 ↔	Innesto e trasposizione del plesso brachiale con sutura interfascicolare
04.2X.30 ↔	Distruzione del plesso brachiale	04.79.23 ↔	Innesto e trasposizione di nervi della spalla con sutura interfascicolare
04.2X.31 ↔	Distruzione di nervi della spalla	04.79.24 ↔	Innesto e trasposizione di nervi del braccio e della mano con sutura interfascicolare
04.2X.32 ↔	Distruzione di nervi del braccio e della mano	04.79.25 ↔	Innesto e trasposizione di nervi del tronco e delle estremità inferiori con sutura interfascicolare
04.2X.33 ↔	Distruzione di nervi del tronco e del plesso lombosacrale	04.79.29 ↔	Innesto e trasposizione di nervo con sutura interfascicolare, altro
04.2X.34 ↔	Distruzione di nervi della gamba e del piede	04.79.99 ↔	Altra neuroplastica, altro
04.2X.39 ↔	Distruzione di altri nervi o gangli periferici	04.93.10 ↔	Rimozione di elettrodo(i) di neurostimolatore periferico, elettrodo cilindrico, sistema a elettrodo singolo
04.2X.99 ↔	Distruzione di nervi cranici e periferici e di gangli, altro	04.93.11 ↔	Rimozione di elettrodo(i) di neurostimolatore periferico, elettrodo cilindrico, sistema a più elettrodi
04.6X.00 ↔	Trasposizione di nervi cranici e periferici, NAS	04.93.20 ↔	Rimozione di elettrodo(i) di neurostimolatore periferico, elettrodo piatto, sistema a elettrodo singolo
04.6X.10 ↔	Trasposizione del tratto extracranico di nervi cranici con sutura epineurale primaria	04.93.21 ↔	Rimozione di elettrodo(i) di neurostimolatore periferico, elettrodo piatto, sistema a più elettrodi
04.6X.11 ↔	Trasposizione del tratto extracranico di nervi cranici con sutura epineurale secondaria	04.93.40 ↔	Rimozione di elettrodo del nervo vago
04.6X.12 ↔	Trasposizione del tratto extracranico di nervi cranici con sutura interfascicolare primaria e secondaria	04.93.99 ↔	Rimozione di elettrodo(i) di neurostimolatore periferico, altro
04.6X.20 ↔	Trasposizione del plesso brachiale con sutura epineurale primaria	04.94.11 ↔	Revisione senza sostituzione di elettrodo(i) di neurostimolatore periferico, elettrodo cilindrico, sistema a elettrodo singolo
04.6X.21 ↔	Trasposizione del plesso brachiale con sutura epineurale secondaria	04.94.12 ↔	Revisione senza sostituzione di elettrodo(i) di neurostimolatore periferico, elettrodo cilindrico, sistema a più elettrodi
04.6X.22 ↔	Trasposizione del plesso brachiale con sutura interfascicolare primaria	04.94.13 ↔	Revisione senza sostituzione di elettrodo(i) di neurostimolatore periferico, elettrodo piatto, sistema a elettrodo singolo
04.6X.23 ↔	Trasposizione del plesso brachiale con sutura interfascicolare secondaria	04.94.14 ↔	Revisione senza sostituzione di elettrodo(i) di neurostimolatore periferico, elettrodo piatto, sistema a più elettrodi
04.6X.30 ↔	Trasposizione di nervi della spalla con sutura epineurale primaria e secondaria	04.94.15 ↔	Revisione senza sostituzione di elettrodo stimolatore del nervo vago
04.6X.31 ↔	Trasposizione di nervi della spalla con sutura interfascicolare primaria e secondaria	04.94.99 ↔	Revisione senza sostituzione di elettrodo(i) di neurostimolatore periferico, altro
04.6X.40 ↔	Trasposizione di nervi del braccio con sutura epineurale primaria	04.99.00 ↔	Altri interventi sui nervi cranici e periferici, NAS
04.6X.41 ↔	Trasposizione di nervi del braccio con sutura epineurale secondaria	04.99.10 ↔	Impianto o sostituzione di neuroprotesi periferica
04.6X.42 ↔	Trasposizione di nervi del braccio con sutura interfascicolare primaria	04.99.11 ↔	Revisione senza sostituzione di neuroprotesi periferica
04.6X.43 ↔	Trasposizione di nervi del braccio con sutura interfascicolare secondaria	04.99.12 ↔	Rimozione di neuroprotesi periferica
04.6X.50 ↔	Trasposizione di nervi del tronco e delle estremità inferiori con sutura epineurale primaria e secondaria	04.99.99 ↔	Altri interventi sui nervi cranici e periferici, altro
04.6X.51 ↔	Trasposizione di nervi del tronco e delle estremità inferiori con sutura interfascicolare primaria e secondaria	05.0 ↔	Sezione di nervo o ganglio simpatico
04.6X.70 ↔	Trasposizione con neurolisi e decompressione del tratto extracranico di nervi cranici	05.11 ↔	Biopsia di nervi o gangli simpatici
04.6X.71 ↔	Trasposizione con neurolisi e decompressione del plesso brachiale o di nervi della spalla	05.21 ↔	Gangliectomia sfenopalatina
04.6X.72 ↔	Trasposizione con neurolisi e decompressione di nervi del braccio	05.22 ↔	Simpatectomia cervicale
04.6X.74 ↔	Trasposizione con neurolisi e decompressione di nervi del tronco e delle estremità inferiori	05.23 ↔	Simpatectomia lombare
04.6X.75 ↔	Trasposizione di altri nervi cranici e periferici (incl. neurolisi, decompressione, sutura epineurale e interfascicolare)	05.24 ↔	Simpatectomia presacrale
04.6X.99 ↔	Trasposizione di nervi cranici e periferici, altro	05.25 ↔	Simpatectomia periarteriosa
04.76 ↔	Riparazione di lesioni traumatiche di vecchia data di nervi cranici e periferici	05.26 ↔	Simpatectomia toracica
04.79.10 ↔	Innesto e trasposizione del tratto extracranico di nervi cranici con sutura epineurale	05.29 ↔	Altre simpatectomie e gangliectomie
		05.89 ↔	Altri interventi su nervi o gangli simpatici
		05.9 ↔	Altri interventi sul sistema nervoso

21.07 ↔	Controllo di epistassi mediante asportazione della mucosa nasale e innesto di cute del setto e della parete laterale del naso	34.3X.99 ↔	Asportazione o distruzione di lesione o tessuto del mediastino, altro
21.88.00 ↔	Altra plastica del setto, NAS	34.4X.10 ↔	Asportazione di lesione della parete toracica
21.88.10 ↔	Plastica del setto, ispessimento del setto	34.4X.21 ↔	Resezione parziale di lesione della parete toracica, senza ricostruzione
21.88.11 ↔	Plastica del setto, Riparazione di scorrimento del setto con lembo mucoso scorrevole	34.4X.22 ↔	Resezione parziale di lesione della parete toracica, con ricostruzione
21.88.12 ↔	Plastica del setto, Correzione plastica senza resezione	34.4X.31 ↔	Resezione di lesione della parete toracica, asportazione completa dello sterno, senza ricostruzione
21.88.13 ↔	Plastica del setto, Correzione plastica con resezione	34.4X.32 ↔	Resezione di lesione della parete toracica, asportazione completa dello sterno, con ricostruzione
21.88.14 ↔	Plastica del setto, Ricostruzione plastica del setto nasale, con innesto autologo locale (controlaterale)	34.74 ↔	Riparazione di deformità del torace
21.88.15 ↔	Plastica del setto, Ricostruzione plastica del setto nasale, con innesti autologhi distali, trapianti allogenici o xenogenici	34.76 ↔	Riparazione per stabilizzazione della parete toracica, chirurgica a cielo aperto
21.88.99 ↔	Altra plastica del setto, altro	34.77 ↔	Innesto e trasposizione ossei della parete toracica
22.2X.10 ↔	Infundibolotomia senza fenestrazione del seno mascellare	34.79 ↔	Riparazione della parete toracica, altro
22.2X.11 ↔	Infundibolotomia con fenestrazione del seno mascellare	34.81 ↔	Asportazione di lesione o tessuto del diaframma
22.61 ↔	Asportazione di lesione del seno mascellare secondo Caldwell-Luc	40.11.10 ↔	Biopsia a cielo aperto (mediante incisione) di linfonodo mediastinico, paraaortico, iliaco o pelvico
22.62.00 ↔	Asportazione di lesione del seno mascellare con altro approccio, NAS	40.11.11 ↔	Biopsia a cielo aperto (mediante incisione) di linfonodo cervicale, sopraclavicolare, ascellare o inguinale
22.62.10 ↔	Asportazione di lesione del seno mascellare, per via endoscopica, NAS	40.21.00 ↔	Asportazione di linfonodo cervicale profondo, NAS
22.62.11 ↔	Resezione intranasale della parete mediale del seno mascellare	40.21.10 ↔	Asportazione di singoli linfonodi e vasi linfatici, cervicali, senza marcatura
22.62.19 ↔	Asportazione di lesione del seno mascellare, per via endoscopica, altro	40.21.11 ↔	Asportazione di singoli linfonodi e vasi linfatici, cervicali, con marcatura con radionuclidi o colorante (linfadenectomia del linfonodo sentinella)
22.62.20 ↔	Asportazione di lesione del seno mascellare, chirurgica a cielo aperto, NAS	40.21.99 ↔	Asportazione di linfonodo cervicale profondo, altro
22.62.21 ↔	Resezione della parete mediale del seno mascellare, chirurgica a cielo aperto	40.22.00 ↔	Asportazione di linfonodo mammario interno, NAS
22.62.29 ↔	Asportazione di lesione del seno mascellare, chirurgica a cielo aperto, altro	40.22.10 ↔	Asportazione di linfonodo mammario interno, per via toracoscopica
22.62.99 ↔	Asportazione di lesione del seno mascellare con altro approccio, altro	40.22.20 ↔	Asportazione di linfonodo mammario interno, chirurgica a cielo aperto
29.92 ↔	Sezione del nervo glossofaringeo	40.22.99 ↔	Asportazione di linfonodo mammario interno, altro
31.91 ↔	Sezione del nervo laringeo	40.23.00 ↔	Asportazione di linfonodo ascellare, NAS
32.20 ↔	Asportazione di lesione o tessuto polmonare in toracosopia	40.23.10 ↔	Asportazione di linfonodo ascellare, senza marcatura
32.23 ↔	Escissione aperta di lesione o tessuto polmonare	40.23.11 ↔	Asportazione di linfonodo ascellare, con marcatura con radionuclidi o colorante (linfadenectomia del linfonodo sentinella)
32.26 ↔	Escissione altra o non precisata di lesione o tessuto polmonare	40.23.99 ↔	Asportazione di linfonodo ascellare, altro
32.29 ↔	Asportazione o distruzione locale di lesione o tessuto polmonare, altro	40.24.00 ↔	Asportazione di linfonodo inguinale, NAS
34.3X.10 ↔	Asportazione di lesione o tessuto del mediastino	40.24.10 ↔	Asportazione di linfonodo inguinale, chirurgica a cielo aperto, senza marcatura
34.3X.21 ↔	Resezione di lesione o tessuto del mediastino, senza resezione di organi mediastinici	40.24.11 ↔	Asportazione di linfonodo inguinale, chirurgica a cielo aperto, con marcatura con radionuclidi o colorante (linfadenectomia del linfonodo sentinella)
34.3X.22 ↔	Resezione di lesione o tessuto del mediastino, con resezione polmonare o resezione parziale della parete toracica	40.24.20 ↔	Asportazione di linfonodo inguinale, per via laparoscopica
34.3X.23 ↔	Resezione di lesione o tessuto del mediastino, con resezione parziale del pericardio	40.24.99 ↔	Asportazione di linfonodo inguinale, altro
34.3X.24 ↔	Resezione di lesione o tessuto del mediastino, con sostituzione vascolare mediante protesi	40.29.10 ↔	Asportazione di linfonodo mediastinico, NAS
34.3X.25 ↔	Resezione di lesione o tessuto del mediastino, con resezione polmonare e sostituzione vascolare	40.29.11 ↔	Asportazione di linfonodo mediastinico, chirurgica a cielo aperto
34.3X.26 ↔	Resezione di lesione o tessuto del mediastino, con resezione polmonare e resezione parziale del pericardio	40.29.12 ↔	Asportazione di linfonodo mediastinico, per via toracoscopica
34.3X.27 ↔	Resezione di lesione o tessuto del mediastino, con resezione parziale del pericardio e sostituzione vascolare	40.29.19 ↔	Asportazione di linfonodo mediastinico, altro
34.3X.28 ↔	Resezione di lesione o tessuto del mediastino, con resezione parziale di polmone e pericardio e sostituzione vascolare	40.29.20 ↔	Asportazione di linfonodo para-aortico
34.3X.29 ↔	Resezione di lesione o tessuto del mediastino, altro	40.29.30 ↔	Asportazione di linfonodo iliaco
34.3X.30 ↔	Distruzione di lesione o tessuto del mediastino	40.29.70 ↔	Asportazione di linfangioma o di igroma cistico
		40.29.80 ↔	Asportazione di più stazioni linfonodali addominali (con biopsia epatica), NAS
		40.29.81 ↔	Asportazione di più stazioni linfonodali addominali (con biopsia epatica), chirurgica a cielo aperto [laparotomia di staging]
		40.29.82 ↔	Asportazione di più stazioni linfonodali addominali (con biopsia epatica), per via laparoscopica [laparoscopia di staging]
		40.29.89 ↔	Asportazione di più stazioni linfonodali addominali (con biopsia epatica), altro

40.29.99 ↔	Asportazione semplice di altre strutture linfatiche, altro	40.59.21 ↔	Asportazione radicale di linfonodi mediastinici in corso di altro intervento
40.3X.10 ↔	Linfadenectomia regionale quale intervento indipendente, NAS	40.59.22 ↔	Asportazione radicale di linfonodi peribronchiali in corso di altro intervento
40.3X.11 ↔	Linfadenectomia regionale quale intervento indipendente, cervicale	40.59.29 ↔	Asportazione radicale di altri linfonodi in corso di altro intervento, altro
40.3X.12 ↔	Linfadenectomia regionale quale intervento indipendente, ascellare	40.59.99 ↔	Asportazione radicale di altri linfonodi, altro
40.3X.13 ↔	Linfadenectomia regionale quale intervento indipendente, para-aortica, pelvica, otturatoria o iliaca	40.71.11 ↔	Anastomosi linfovenosa microchirurgica
40.3X.14 ↔	Linfadenectomia regionale quale intervento indipendente, inguinale, chirurgica a cielo aperto	40.71.21 ↔	Trapianto di linfonodi con anastomosi microvascolare
40.3X.15 ↔	Linfadenectomia regionale quale intervento indipendente, inguinale, per via laparoscopica	40.71.31 ↔	Trapianto di vasi linfatici periferici con anastomosi microvascolare
40.3X.16 ↔	Linfadenectomia regionale quale intervento indipendente, mediastinica e peribronchiale	40.79 ↔	Ricostruzione plastica e trapianto di strutture linfatiche, altro
40.3X.19 ↔	Linfadenectomia regionale quale intervento indipendente, altro	40.9X.20 ↔	Incisione di linfocele
40.3X.21 ↔	Linfadenectomia regionale in corso di altro intervento, cervicale	41.42.00 ↔	Asportazione o distruzione di lesione o tessuto della milza, NAS
40.3X.22 ↔	Linfadenectomia regionale in corso di altro altro intervento, ascellare	41.42.10 ↔	Asportazione di lesione o tessuto della milza
40.3X.23 ↔	Linfadenectomia regionale in corso di altro intervento, para-aortica, pelvica o iliaca	41.42.20 ↔	Distruzione di lesione o tessuto della milza
40.3X.24 ↔	Linfadenectomia regionale in corso di altro intervento, otturatoria	41.42.99 ↔	Asportazione o distruzione di lesione o tessuto della milza, altro
40.3X.25 ↔	Linfadenectomia regionale in corso di altro intervento, inguinale	41.43 ↔	Splenectomia parziale
40.3X.26 ↔	Linfadenectomia regionale in corso di altro intervento, mediastinica e peribronchiale	41.5 ↔	Splenectomia totale
40.3X.29 ↔	Linfadenectomia regionale in corso di altro intervento, altro	50.12.00 ↔	Biopsia a cielo aperto del fegato, NAS
40.50 ↔	Asportazione radicale di linfonodi, NAS	50.12.09 ↔	Biopsia a cielo aperto del fegato, altro
40.51.00 ↔	Asportazione radicale dei linfonodi ascellari, NAS	50.12.11 ↔	Biopsia del fegato, mediante escissione, chirurgica a cielo aperto
40.51.10 ↔	Asportazione radicale dei linfonodi ascellari quale intervento indipendente	50.12.12 ↔	Biopsia del fegato, mediante agobiopsia, chirurgica a cielo aperto
40.51.11 ↔	Asportazione radicale dei linfonodi ascellari nel quadro di un altro intervento	50.14 ↔	Biopsia laparoscopica del fegato
40.51.99 ↔	Asportazione radicale dei linfonodi ascellari, altro	55.01.11 ↔	Nefrotomia, chirurgica a cielo aperto
40.52.00 ↔	Asportazione radicale dei linfonodi periaortici, NAS	55.01.12 ↔	Nefrotomia, chirurgica a cielo aperto per esplorazione
40.52.10 ↔	Asportazione radicale dei linfonodi retroperitoneali (para-aortici, paracavali) e pelvici quale intervento indipendente	55.01.13 ↔	Nefrotomia, chirurgica a cielo aperto per puntura di cisti
40.52.11 ↔	Asportazione radicale dei linfonodi retroperitoneali (para-aortici, paracavali) e pelvici nel quadro di un altro intervento	55.24 ↔	Biopsia renale a cielo aperto
40.52.99 ↔	Asportazione radicale dei linfonodi periaortici, altro	55.81 ↔	Sutura di lacerazione renale
40.53.00 ↔	Asportazione radicale dei linfonodi iliaci, NAS	55.84 ↔	Riduzione di torsione di peduncolo renale
40.53.10 ↔	Asportazione radicale dei linfonodi iliaci quale intervento indipendente	62.3X.00 ↔	Orchiectomia monolaterale, NAS
40.53.11 ↔	Asportazione radicale dei linfonodi iliaci in corso di altro intervento	62.3X.10 ↔	Orchiectomia monolaterale, scrotale, senza epididimectomia
40.53.99 ↔	Asportazione radicale dei linfonodi iliaci, altro	62.3X.11 ↔	Orchiectomia monolaterale, scrotale, con epididimectomia
40.54.00 ↔	Dissezione radicale dei linfonodi inguinali, NAS	62.3X.20 ↔	Orchiectomia monolaterale, testicolo inguinale, senza epididimectomia
40.54.10 ↔	Dissezione radicale dei linfonodi inguinali quale intervento indipendente	62.3X.21 ↔	Orchiectomia monolaterale, testicolo inguinale, con epididimectomia
40.54.11 ↔	Dissezione radicale dei linfonodi inguinali in corso di altro intervento	62.3X.30 ↔	Orchiectomia monolaterale, testicolo addominale, chirurgica a cielo aperto
40.54.99 ↔	Dissezione radicale dei linfonodi inguinali, altro	62.3X.31 ↔	Orchiectomia monolaterale, testicolo addominale, per via laparoscopica
40.59.00 ↔	Asportazione radicale di altri linfonodi, NAS	62.3X.40 ↔	Orchiectomia monolaterale, radicale
40.59.10 ↔	Asportazione radicale di altri linfonodi quale intervento indipendente, NAS	62.3X.99 ↔	Orchiectomia monolaterale, altro
40.59.11 ↔	Asportazione radicale di linfonodi mediastinici quale intervento indipendente	62.41 ↔	Orchiectomia bilaterale nello stesso intervento
40.59.12 ↔	Asportazione radicale di linfonodi peribronchiali quale intervento indipendente	77.31.10 ↔	Altra sezione della scapola
40.59.19 ↔	Asportazione radicale di altri linfonodi quale intervento indipendente, altro	77.31.11 ↔	Altra sezione della clavicola
40.59.20 ↔	Asportazione radicale di altri linfonodi in corso di altro intervento, NAS	77.39.49 ↔	Altra sezione di falangi dei piedi
		77.91.11 ↔	Ostectomia totale di una costa
		77.91.12 ↔	Ostectomia totale di una costa cervicale
		77.91.13 ↔	Ostectomia totale dello sterno
		78.09.11 ↔	Innesto osseo di falangi delle mani, con peduncolo vascolare senza anastomosi microvascolare
		78.09.91 ↔	Innesto osseo di altre ossa specificate, escluse quelle facciali, con peduncolo vascolare senza anastomosi microvascolare
		78.11.99 ↔	Applicazione di fissatore esterno della scapola, della clavicola, delle coste e dello sterno (Incl. Riduzione di frattura), altro
		78.19.90 ↔	Riduzione chiusa di frattura di altre ossa specificate con fissatore esterno

78.19.91 ↔	Riduzione aperta di frattura di altre ossa specificate con fissatore esterno	81.96.8B ↔	Altra riparazione di altra articolazione specificata, Perforazione subcondrale, chirurgica a cielo aperto
78.19.99 ↔	Applicazione di fissatore esterno di altre ossa specificate, escluse quelle facciali (Incl Riduzione di frattura), altro	81.96.8C ↔	Altra riparazione di altra articolazione specificata, Perforazione subcondrale con inserzione di impianto acellulare, per via artroscopica
78.30 ↔	Allungamento delle ossa degli arti, sede non specificata	81.96.92 ↔	Altri interventi di riparazione e plastica articolare, Rifissazione dell'apparato capsulo-legamentoso di altre articolazioni
78.39.99 ↔	Allungamento di altre ossa specificate, escluse quelle facciali, altro	81.96.97 ↔	Altri interventi di riparazione e plastica articolare, Intervento complesso di primo impianto/sostituzione di endoprotesi articolare associato a sostituzione di osso e/o a sostituzione di articolazioni adiacenti
78.49.19 ↔	Altri interventi di riparazione o plastica su altre ossa specificate, altro	81.96.9B ↔	Altri interventi di riparazione e plastica articolare, altri interventi di plastica articolare
78.61.11 ↔	Rimozione di dispositivo impiantato da coste e sterno	81.99.00 ↔	Altri interventi sulle strutture articolari, NAS
78.91 ↔	Inserzione di stimolatore di crescita ossea su clavicola, coste e sterno	81.99.19 ↔	Revisione artroscopica di articolazione, altro
78.97 ↔	Inserzione di stimolatore di crescita ossea sulla tibia e fibula	81.99.1C ↔	Revisione artroscopica di articolazione, Articolazione talocrurale
78.99 ↔	Inserzione di stimolatore di crescita ossea su altre ossa specificate, escluse quelle facciali	81.99.1D ↔	Revisione artroscopica di articolazione, Articolazione subtalare
79.19.00 ↔	Riduzione chiusa di frattura di altre ossa specificate, escluse quelle facciali, con fissazione interna, NAS	81.99.2C ↔	Revisione chirurgica a cielo aperto di articolazione, Articolazione talocrurale
79.19.11 ↔	Riduzione chiusa di frattura delle coste, con fissazione interna	81.99.2D ↔	Revisione chirurgica a cielo aperto di articolazione, Articolazione subtalare
79.19.12 ↔	Riduzione chiusa di frattura dello sterno, con fissazione interna	81.99.30 ↔	Interventi artroscopici sulla cartilagine articolare, NAS
79.19.99 ↔	Riduzione chiusa di frattura di altre ossa specificate, escluse quelle facciali, con fissazione interna, altro	81.99.39 ↔	Interventi artroscopici sulla cartilagine articolare, altro
79.29.00 ↔	Riduzione aperta di frattura di altre ossa specificate, escluse quelle facciali, senza fissazione interna, NAS	81.99.3C ↔	Interventi artroscopici sulla cartilagine articolare, Articolazione talocrurale
79.29.99 ↔	Riduzione aperta di frattura di altre ossa specificate, escluse quelle facciali, senza fissazione interna, altro	81.99.3D ↔	Interventi artroscopici sulla cartilagine articolare, Articolazione subtalare
79.39.00 ↔	Riduzione aperta di frattura di altre ossa specificate, escluse quelle facciali, con fissazione interna, NAS	81.99.40 ↔	Interventi chirurgici a cielo aperto sulla cartilagine articolare, NAS
79.39.99 ↔	Riduzione aperta di frattura di altre ossa specificate, escluse quelle facciali, con fissazione interna, altro	81.99.4E ↔	Interventi chirurgici a cielo aperto sulla cartilagine articolare, Altre articolazioni del piede e delle dita del piede
79.40 ↔	Riduzione chiusa di epifisiolisi in sede non specificata	81.99.4F ↔	Interventi chirurgici a cielo aperto sulla cartilagine articolare, Articolazione metatarso-falangea
79.50 ↔	Riduzione aperta di epifisiolisi in sede non specificata	81.99.4G ↔	Interventi chirurgici a cielo aperto sulla cartilagine articolare, Articolazione interfalangea del piede
80.09 ↔	Artrotomia per rimozione di protesi da altra sede specificata	81.99.50 ↔	Artrorisi e fissazione temporanea di articolazione, NAS
80.19.00 ↔	Altra artrotomia di altra sede specificata, NAS	81.99.59 ↔	Artrorisi e fissazione temporanea, altro
80.19.90 ↔	Artrotomia artroscopica di altra sede specificata, lavaggio articolare con drenaggio	81.99.5C ↔	Artrorisi e fissazione temporanea di articolazione, Articolazione talocrurale
80.19.91 ↔	Artrotomia artroscopica di altra sede specificata, asportazione di corpo libero intra-articolare	81.99.5D ↔	Artrorisi e fissazione temporanea di articolazione, Articolazione subtalare
80.19.92 ↔	Artrotomia artroscopica di altra sede specificata, impianto o rimozione di sistema di somministrazione farmacologica	81.99.80 ↔	Altri interventi artroscopici sulle strutture articolari, NAS
80.19.93 ↔	Artrotomia di altra sede specificata, lavaggio articolare con drenaggio	81.99.89 ↔	Altri interventi artroscopici sulle strutture articolari, altro
80.19.94 ↔	Artrotomia di altra sede specificata, asportazione di corpo libero intra-articolare	81.99.90 ↔	Altri interventi chirurgici a cielo aperto sulle strutture articolari, NAS
80.19.99 ↔	Altra artrotomia di altra sede specificata, altro	81.99.99 ↔	Altri interventi sulle strutture articolari, altro
80.40 ↔	Incisione di capsula articolare, legamenti o cartilagine in sede non specificata	81.9A.1J ↔	Innesto di cartilagine e impianto di colture tissutali prodotte in vitro, altre articolazioni, per via artroscopica
80.89.00 ↔	Altra asportazione o distruzione locale di lesione dell'articolazione di altra sede specificata, NAS	81.9A.2J ↔	Innesto di cartilagine e impianto di colture tissutali prodotte in vitro, altre articolazioni, chirurgica a cielo aperto
80.89.20 ↔	Asportazione o distruzione locale di lesione dell'articolazione sacroiliaca per via artroscopica	83.92 ↔	Inserzione o sostituzione di stimolatore dei muscoli scheletrici
81.96.80 ↔	Altra riparazione di altra articolazione specificata, NAS	84.54 ↔	Impianto di altro dispositivo interno di allungamento di ossa degli arti
81.96.81 ↔	Altra riparazione di altra articolazione specificata, Rifissazione di frammento osteocondrale, per via artroscopica	84.92 ↔	Separazione di gemelli siamesi uguali
81.96.82 ↔	Altra riparazione di altra articolazione specificata, Rifissazione di frammento osteocondrale, chirurgica a cielo aperto	84.93 ↔	Separazione di gemelli siamesi diseguali
81.96.89 ↔	Altra riparazione di altra articolazione specificata, altro	85.2C.12 ‡↔	Sbrigliamento chirurgico della mammella per mezzo di asportazione in anestesia locale per infiltrazione, regionale o generale, ampio
81.96.8A ↔	Altra riparazione di altra articolazione specificata, Perforazione subcondrale, per via artroscopica		

85.2C.32 ‡↔ Sbrigliamento della mammella, senza asportazione, in anestesia locale per infiltrazione, regionale o generale, ampio	86.6B.2C ↔ Innesto cutaneo autologo a spessore parziale, ampio, sulla gamba
86.2A.21 ‡↔ Sbrigliamento chirurgico, di media estensione, sul capo	86.6B.2D ↔ Innesto cutaneo autologo a spessore parziale, ampio, sul piede
86.2A.26 ‡↔ Sbrigliamento chirurgico, di media estensione, sulla mano	86.88.I1 ↔ Impianto o sostituzione operativi di sistema per terapia a pressione negativa in anestesia regionale o generale, profondi, su ossa e articolazioni delle estremità
86.2A.2D ‡↔ Sbrigliamento chirurgico, di media estensione, sul piede	86.88.I2 ↔ Impianto o sostituzione operativi di sistema per terapia a pressione negativa in anestesia regionale o generale, profondi, su torace, mediastino e sterno
86.2A.2E ‡↔ Sbrigliamento chirurgico, di media estensione, in altra sede	86.88.I3 ↔ Impianto o sostituzione operativi di sistema per terapia a pressione negativa in anestesia regionale o generale, sull'addome aperto
86.6B.21 ↔ Innesto cutaneo autologo a spessore parziale, ampio, sul capo	86.88.I4 ↔ Impianto o sostituzione operativi di sistema per terapia a pressione negativa in anestesia regionale o generale, endoretale
86.6B.22 ↔ Innesto cutaneo autologo a spessore parziale, ampio, sul collo	86.88.I5 ↔ Impianto o sostituzione operativi di sistema per terapia a pressione negativa in anestesia regionale o generale, su pelle e tessuto sottocutaneo
86.6B.23 ↔ Innesto cutaneo autologo a spessore parziale, ampio, su spalla e ascella	86.88.I6 ↔ Impianto o sostituzione operativi di sistema per terapia a pressione negativa in anestesia regionale o generale, in altra sede
86.6B.24 ↔ Innesto cutaneo autologo a spessore parziale, ampio, su braccio e gomito	86.88.I7 ↔ Impianto o sostituzione operativi di sistema per terapia a pressione negativa in anestesia regionale o generale, profondi, sul dorso (da cervicale a sacrale)
86.6B.25 ↔ Innesto cutaneo autologo a spessore parziale, ampio, sull'avambraccio	86.88.I8 ↔ Impianto o sostituzione operativi di sistema per terapia a pressione negativa in anestesia regionale o generale, profondi, su pelvi, vulva e perineo
86.6B.27 ↔ Innesto cutaneo autologo a spessore parziale, ampio, su parete toracica e dorso	
86.6B.28 ↔ Innesto cutaneo autologo a spessore parziale, ampio, sulla regione addominale e inguinale	
86.6B.2A ↔ Innesto cutaneo autologo a spessore parziale, ampio, sulle natiche	
86.6B.2B ↔ Innesto cutaneo autologo a spessore parziale, ampio, sul coscia e ginocchio	

ADRG I29**Interventi complessi su scapola, clavicola, coste o spalla**

Almeno una procedura nella tabella I29-1

DRG I29A**Interventi complessi su scapola, clavicola, coste o spalla con intervento specifico**

Almeno una procedura nella tabella I29-2

DRG I29B**Interventi complessi su scapola, clavicola, coste o spalla, ricostruzione plastica**

Almeno una procedura nella tabella I29-3

DRG I29C**Interventi complessi su scapola, clavicola, coste o spalla****Procedura I29-1**

77.21.10 ↔ Osteotomia cuneiforme della scapola	78.01.09 ↔ Innesto e trasposizione ossei della scapola e della clavicola, altro
77.21.11 ↔ Osteotomia cuneiforme della clavicola	78.01.11 ↔ Innesto osseo della scapola e della clavicola, con peduncolo vascolare senza anastomosi microvascolare
77.21.20 ↔ Osteotomia cuneiforme di una costa	78.01.13 ↔ Innesto osteocondrale della scapola e della clavicola, autogeno e allogenico
77.21.21 ↔ Osteotomia cuneiforme dello sterno	78.01.14 ↔ Innesto osseo della scapola e della clavicola, autogeno, spongiosa e innesto corticospongioso
77.61.10 ↔ Asportazione e distruzione locale di lesione o tessuto della scapola e della clavicola	78.01.15 ↔ Innesto osseo della scapola e della clavicola, allogenico o xenogenico, spongiosa e innesto corticospongioso
77.61.11 ↔ Asportazione e distruzione locale di lesione o tessuto di una costa	78.01.18 ↔ Innesto osseo della scapola e della clavicola, allogenico o xenogenico, ossa lunghe
77.61.12 ↔ Asportazione e distruzione locale di lesione o tessuto dello sterno	78.11.10 ↔ Riduzione chiusa di frattura della scapola e della clavicola con fissatore esterno
77.61.20 ↔ Sbrigliamento della scapola e della clavicola	78.11.11 ↔ Riduzione aperta di frattura semplice della scapola e della clavicola con fissatore esterno
77.81.10 ↔ Altra ostectomia parziale della scapola e della clavicola	78.11.12 ↔ Riduzione aperta di frattura pluriframmentaria della scapola e della clavicola con fissatore esterno
77.81.11 ↔ Altra ostectomia parziale di una costa	78.11.20 ↔ Riduzione chiusa di frattura delle coste e dello sterno con fissatore esterno
77.81.12 ↔ Altra ostectomia parziale dello sterno	
77.91.00 ↔ Ostectomia totale della scapola, della clavicola, delle coste e dello sterno, NAS	
77.91.10 ↔ Ostectomia totale della scapola e della clavicola	
77.91.99 ↔ Ostectomia totale della scapola, della clavicola, delle coste e dello sterno, altro	
78.01.00 ↔ Innesto e trasposizione ossei della scapola e della clavicola, NAS	

78.11.21 ↔	Riduzione aperta di frattura delle coste e dello sterno con fissatore esterno	80.19.12 ↔	Artrotomia artroscopica dell'articolazione sterno-clavicolare, impianto o rimozione di sistema di somministrazione farmacologica
78.21.00 ↔	Accorciamento di scapola e clavicola, NAS	80.19.20 ↔	Artrotomia dell'articolazione sterno-clavicolare, lavaggio articolare con drenaggio
78.21.10 ↔	Epifisiodesi temporanea di scapola e clavicola	80.19.21 ↔	Artrotomia dell'articolazione sterno-clavicolare, asportazione di corpo libero intra-articolare
78.21.11 ↔	Epifisiodesi permanente di scapola e clavicola	80.19.29 ↔	Altra artrotomia dell'articolazione sterno-clavicolare
78.21.12 ↔	Epifisiolisi terapeutica di scapola e clavicola	80.21 ↔	Artroscopia della spalla
78.21.99 ↔	Accorciamento di scapola e clavicola, altro	80.31.00 ↔	Biopsia delle strutture articolari della spalla, NAS
78.31 ↔	Allungamento di scapola e clavicola	80.31.20 ↔	Biopsia artroscopica delle strutture articolari della spalla
78.41.00 ↔	Altri interventi di riparazione o plastica su scapola, clavicola, coste e sterno, NAS	80.31.30 ↔	Biopsia a cielo aperto delle strutture articolari della spalla
78.41.10 ↔	Altri interventi di riparazione o plastica su scapola e clavicola	80.31.99 ↔	Biopsia delle strutture articolari della spalla, altro
78.41.20 ↔	Altri interventi di riparazione o plastica su coste e sterno	80.41.00 ↔	Incisione di capsula articolare, legamenti o cartilagine della spalla, NAS
78.41.99 ↔	Altri interventi di riparazione o plastica su scapola, clavicola, coste e sterno, altro	80.41.10 ↔	Incisione di capsula articolare, legamenti o cartilagine, articolazione omero-glenoidea
79.19.10 ↔	Riduzione chiusa di frattura di clavicola e scapola, con fissazione interna	80.41.20 ↔	Incisione di capsula articolare, legamenti o cartilagine, articolazione acromio-clavicolare
79.29.10 ↔	Riduzione aperta di frattura semplice di clavicola e scapola, senza fissazione interna	80.41.99 ↔	Incisione di capsula articolare, legamenti o cartilagine della spalla, altro
79.29.11 ↔	Riduzione aperta di frattura pluriframmentaria di clavicola e scapola, senza fissazione interna	80.49.10 ↔	Incisione di capsula articolare, legamenti o cartilagine, articolazione sterno-clavicolare
79.39.10 ↔	Riduzione aperta di frattura semplice di clavicola e scapola, con fissazione interna	80.71.00 ↔	Sinoviectomia della spalla, NAS
79.39.11 ↔	Riduzione aperta di frattura pluriframmentaria di clavicola e scapola, con fissazione interna	80.71.10 ↔	Sinoviectomia, articolazione omero-glenoidea
79.39.12 ↔	Riduzione aperta di frattura semplice delle coste, con fissazione interna	80.71.11 ↔	Sinoviectomia, articolazione acromio-clavicolare
79.39.13 ↔	Riduzione aperta di frattura semplice dello sterno, con fissazione interna	80.71.99 ↔	Sinoviectomia della spalla, altro
79.39.14 ↔	Riduzione aperta di frattura pluriframmentaria delle coste, con fissazione interna	80.79.10 ↔	Sinoviectomia artroscopica dell'articolazione sterno-clavicolare
79.39.15 ↔	Riduzione aperta di frattura pluriframmentaria dello sterno, con fissazione interna	80.79.20 ↔	Sinoviectomia a cielo aperto dell'articolazione sterno-clavicolare
79.81.00 ↔	Riduzione aperta di lussazione della spalla, NAS	80.89.00 ↔	Altra asportazione o distruzione locale di lesione dell'articolazione di altra sede specificata, NAS
79.81.10 ↔	Riduzione aperta di lussazione omero-glenoidea	80.89.10 ↔	Asportazione o distruzione locale di lesione dell'articolazione sterno-clavicolare per via artroscopica
79.81.20 ↔	Riduzione aperta di lussazione acromio-clavicolare	80.89.11 ↔	Sbrigliamento dell'articolazione sternoclavicolare
79.81.99 ↔	Riduzione aperta di lussazione della spalla, altro	80.89.12 ↔	Asportazione di cisti dell'articolazione sternoclavicolare
79.89.10 ↔	Riduzione aperta di lussazione sterno-clavicolare	80.89.19 ↔	Altra asportazione o distruzione locale di lesione dell'articolazione sterno-clavicolare
79.B1 ↔	Riduzione assistita artroscopicamente di frattura dell'articolazione omero-glenoidea	80.91.10 ↔	Asportazione artroscopica dell'articolazione omero-glenoidea
80.11.00 ↔	Altra artrotomia della spalla, NAS	80.91.11 ↔	Altra asportazione dell'articolazione omero-glenoidea
80.11.10 ↔	Artrotomia artroscopica dell'articolazione omero-glenoidea, lavaggio articolare con drenaggio	80.91.20 ↔	Asportazione artroscopica dell'articolazione acromio-clavicolare
80.11.11 ↔	Artrotomia artroscopica dell'articolazione omero-glenoidea, asportazione di corpo libero intra-articolare	80.91.21 ↔	Altra asportazione dell'articolazione acromio-clavicolare
80.11.12 ↔	Artrotomia dell'articolazione omero-glenoidea, lavaggio articolare con drenaggio	80.99.10 ↔	Asportazione artroscopica dell'articolazione sterno-clavicolare
80.11.13 ↔	Artrotomia dell'articolazione omero-glenoidea, asportazione di corpo libero intra-articolare	80.99.11 ↔	Altra asportazione dell'articolazione sterno-clavicolare
80.11.19 ↔	Altra artrotomia dell'articolazione omero-glenoidea	81.23 ↔	Artrodesi della spalla
80.11.20 ↔	Artrotomia artroscopica dell'articolazione acromio-clavicolare, lavaggio articolare con drenaggio	81.82.00 ↔	Ricostruzione plastica e rifissazione dell'apparato capsulo-legamentoso della spalla, NAS
80.11.21 ↔	Artrotomia artroscopica dell'articolazione acromio-clavicolare, asportazione di corpo libero intra-articolare	81.82.09 ↔	Ricostruzione plastica e rifissazione dell'apparato capsulo-legamentoso della spalla, altro
80.11.22 ↔	Artrotomia dell'articolazione acromio-clavicolare, lavaggio articolare con drenaggio	81.82.31 ↔	Rifissazione del labbro glenoideo, per via artroscopica
80.11.23 ↔	Artrotomia dell'articolazione acromio-clavicolare, asportazione di corpo libero intra-articolare	81.82.32 ↔	Allargamento dello spazio subacromiale, per via artroscopica
80.11.29 ↔	Altra artrotomia dell'articolazione acromio-clavicolare	81.82.33 ↔	Plicatura capsulare con fissazione al glenoide, per via artroscopica
80.11.99 ↔	Altra artrotomia della spalla, altro	81.82.34 ↔	Impianto di palloncino distanziatore nella spalla, per via artroscopica
80.19.10 ↔	Artrotomia artroscopica dell'articolazione sterno-clavicolare, lavaggio articolare con drenaggio	81.82.35 ↔	Ricostruzione plastica della cuffia dei rotatori, per via artroscopica
80.19.11 ↔	Artrotomia artroscopica dell'articolazione sterno-clavicolare, asportazione di corpo libero intra-articolare		

81.82.41 ↔ Rifissazione del labbro glenoideo, chirurgica a cielo aperto	81.96.1B ↔ Altra riparazione articolare, Articolazione sterno-clavicolare, Perforazione subcondrale, chirurgica a cielo aperto
81.82.42 ↔ Plastica del margine glenoideo anteriore e posteriore, spalla, chirurgica a cielo aperto	81.96.1C ↔ Altra riparazione articolare, Articolazione sterno-clavicolare, Perforazione subcondrale con inserzione di impianto acellulare, per via artroscopica
81.82.43 ↔ Capsuloplastica anteriore e posteriore, spalla, chirurgica a cielo aperto	81.99.11 ↔ Revisione artroscopica di articolazione, Articolazione omero-glenoidea
81.82.44 ↔ Acromioplastica con sezione del legamento coraco-acromiale, chirurgica a cielo aperto	81.99.12 ↔ Revisione artroscopica di articolazione, Articolazione acromio-clavicolare
81.82.45 ↔ Ricostruzione plastica della cuffia dei rotatori, chirurgica a cielo aperto	81.99.13 ↔ Revisione artroscopica di articolazione, Articolazione sterno-clavicolare
81.82.46 ↔ Ricostruzione plastica della cuffia dei rotatori, trasferimento di tendine del muscolo gran dorsale	81.99.21 ↔ Revisione chirurgica a cielo aperto di articolazione, Articolazione omero-glenoidea
81.82.47 ↔ Ricostruzione plastica della cuffia dei rotatori, trasferimento di tendine del muscolo gran pettorale	81.99.22 ↔ Revisione chirurgica a cielo aperto di articolazione, Articolazione acromio-clavicolare
81.83.00 ↔ Altro intervento sulla spalla, NAS	81.99.23 ↔ Revisione chirurgica a cielo aperto di articolazione, Articolazione sterno-clavicolare
81.83.10 ↔ Rifissazione di frammento osteocondrale, articolazione omero-glenoidea, per via artroscopica	81.99.31 ↔ Interventi artroscopici sulla cartilagine articolare, Articolazione omero-glenoidea
81.83.11 ↔ Rifissazione di frammento osteocondrale, articolazione omero-glenoidea, chirurgica a cielo aperto	81.99.32 ↔ Interventi artroscopici sulla cartilagine articolare, Articolazione acromio-clavicolare
81.83.12 ↔ Rifissazione di frammento osteocondrale, articolazione acromio-clavicolare, per via artroscopica	81.99.33 ↔ Interventi artroscopici sulla cartilagine articolare, Articolazione sterno-clavicolare
81.83.13 ↔ Rifissazione di frammento osteocondrale, articolazione acromio-clavicolare, chirurgica a cielo aperto	81.99.41 ↔ Interventi chirurgici a cielo aperto sulla cartilagine articolare, Articolazione omero-glenoidea
81.83.22 ↔ Condroabrasione, articolazione omero-glenoidea, per via artroscopica	81.99.42 ↔ Interventi chirurgici a cielo aperto sulla cartilagine articolare, Articolazione acromio-clavicolare
81.83.23 ↔ Condroabrasione, articolazione omero-glenoidea, chirurgica a cielo aperto	81.99.43 ↔ Interventi chirurgici a cielo aperto sulla cartilagine articolare, Articolazione sterno-clavicolare
81.83.26 ↔ Perforazione subcondrale, articolazione omero-glenoidea, per via artroscopica	81.99.51 ↔ Artrorisi e fissazione temporanea di articolazione, Articolazione omero-glenoidea
81.83.27 ↔ Perforazione subcondrale, articolazione omero-glenoidea, chirurgica a cielo aperto	81.99.52 ↔ Artrorisi e fissazione temporanea di articolazione, Articolazione acromio-clavicolare
81.83.28 ↔ Perforazione subcondrale, articolazione acromio-clavicolare, per via artroscopica	81.99.53 ↔ Artrorisi e fissazione temporanea di articolazione, Articolazione sterno-clavicolare
81.83.29 ↔ Perforazione subcondrale, articolazione acromio-clavicolare, chirurgica a cielo aperto	81.99.91 ↔ Altri interventi chirurgici a cielo aperto sulle strutture articolari, Articolazione omero-glenoidea
81.83.30 ↔ Perforazione subcondrale con inserzione di impianto acellulare, articolazione omero-glenoidea, per via artroscopica	81.99.92 ↔ Altri interventi chirurgici a cielo aperto sulle strutture articolari, Articolazione acromio-clavicolare
81.83.31 ↔ Perforazione subcondrale con inserzione di impianto acellulare, articolazione acromio-clavicolare, per via artroscopica	81.99.93 ↔ Altri interventi chirurgici a cielo aperto sulle strutture articolari, Articolazione sterno-clavicolare
81.83.35 ↔ Perforazione subcondrale con inserzione di impianto acellulare, articolazione omero-glenoidea, chirurgica a cielo aperto	81.9A.11 ↔ Innesto di cartilagine e impianto di colture tissutali prodotte in vitro, articolazione omero-glenoidea, per via artroscopica
81.83.36 ↔ Perforazione subcondrale con inserzione di impianto acellulare, articolazione acromio-clavicolare, chirurgica a cielo aperto	81.9A.12 ↔ Innesto di cartilagine e impianto di colture tissutali prodotte in vitro, articolazione acromio-clavicolare, per via artroscopica
81.83.40 ↔ Artroplastica di resezione della spalla	81.9A.13 ↔ Innesto di cartilagine e impianto di colture tissutali prodotte in vitro, articolazione sterno-clavicolare, per via artroscopica
81.83.51 ↔ Stabilizzazione dell'articolazione acromio-clavicolare mediante procedura di fissazione, assistita per via artroscopica	81.9A.21 ↔ Innesto di cartilagine e impianto di colture tissutali prodotte in vitro, articolazione omero-glenoidea, chirurgica a cielo aperto
81.83.99 ↔ Altro intervento sulla spalla, altro	81.9A.22 ↔ Innesto di cartilagine e impianto di colture tissutali prodotte in vitro, articolazione acromio-clavicolare, chirurgica a cielo aperto
81.93.10 ↔ Sutura dell'apparato legamentoso della clavicola	81.9A.23 ↔ Innesto di cartilagine e impianto di colture tissutali prodotte in vitro, articolazione sterno-clavicolare, chirurgica a cielo aperto
81.96.10 ↔ Altra riparazione articolare, Articolazione sterno-clavicolare, NAS	83.02.10 ↔ Miotomia, Testa e collo
81.96.11 ↔ Altra riparazione articolare, Articolazione sterno-clavicolare, Rifissazione di frammento osteocondrale, per via artroscopica	83.02.11 ↔ Miotomia, Spalla e ascella
81.96.12 ↔ Altra riparazione articolare, Articolazione sterno-clavicolare, Rifissazione di frammento osteocondrale, chirurgica a cielo aperto	83.02.12 ↔ Miotomia, Braccio e gomito
81.96.19 ↔ Altra riparazione articolare, Articolazione sterno-clavicolare, altro	83.03.10 ↔ Borsotomia, Testa e collo
81.96.1A ↔ Altra riparazione articolare, Articolazione sterno-clavicolare, Perforazione subcondrale, per via artroscopica	83.03.11 ↔ Borsotomia, Spalla e ascella
	83.03.12 ↔ Borsotomia, Braccio e gomito
	83.09.10 ↔ Rimozione di corpo estraneo da muscolo, tendine o fascia, Testa e collo
	83.09.11 ↔ Rimozione di corpo estraneo da muscolo, tendine o fascia, Spalla e ascella

83.09.12 ↔	Rimozione di corpo estraneo da muscolo, tendine o fascia, Braccio e gomito	83.73.10 ↔	Reinserzione di tendini, Testa e collo
83.13.10 ↔	Incisione di tendine, Testa e collo	83.73.11 ↔	Reinserzione di tendini, Spalla e ascella
83.13.11 ↔	Incisione di tendine, Spalla e ascella	83.73.12 ↔	Reinserzione di tendini, Braccio e gomito
83.13.12 ↔	Incisione di tendine, Braccio e gomito	83.74.10 ↔	Reinserzione di muscoli, Testa e collo
83.13.20 ↔	Sezione di tendine, Testa e collo	83.74.11 ↔	Reinserzione di muscoli, Spalla e ascella
83.13.21 ↔	Sezione di tendine, Spalla e ascella	83.74.12 ↔	Reinserzione di muscoli, Braccio e gomito
83.13.22 ↔	Sezione di tendine, Braccio e gomito	83.75.10 ↔	Trasferimento o trapianto di tendini, Testa e collo
83.14.10 ↔	Fasciotomia, Testa e collo	83.75.11 ↔	Trasferimento o trapianto di tendini, Spalla e ascella
83.14.11 ↔	Fasciotomia, Spalla e ascella	83.75.12 ↔	Trasferimento o trapianto di tendini, Braccio e gomito
83.14.12 ↔	Fasciotomia, Braccio e gomito	83.76.10 ↔	Altra trasposizione di tendini, Testa e collo
83.19.10 ↔	Sezione di muscolo, Testa e collo	83.76.11 ↔	Altra trasposizione di tendini, Spalla e ascella
83.19.11 ↔	Sezione di muscolo, Spalla e ascella	83.76.12 ↔	Altra trasposizione di tendini, Braccio e gomito
83.19.12 ↔	Sezione di muscolo, Braccio e gomito	83.77.10 ↔	Trasferimento o trapianto di muscoli, Testa e collo
83.19.20 ↔	Disinserzione di muscolo, tendine e fascia, Testa e collo	83.77.11 ↔	Trasferimento o trapianto di muscoli, Spalla e ascella
83.19.21 ↔	Disinserzione di muscolo, tendine e fascia, Spalla e ascella	83.77.12 ↔	Trasferimento o trapianto di muscoli, Braccio e gomito
83.19.22 ↔	Disinserzione di muscolo, tendine e fascia, Braccio e gomito	83.81.10 ↔	Innesto tendineo, Testa e collo
83.31.10 ↔	Asportazione di lesione delle guaine tendinee, Testa e collo	83.81.11 ↔	Innesto tendineo, Spalla e ascella
83.31.11 ↔	Asportazione di lesione delle guaine tendinee, Spalla e ascella	83.81.12 ↔	Innesto tendineo, Braccio e gomito
83.31.12 ↔	Asportazione di lesione delle guaine tendinee, Braccio e gomito	83.82.10 ↔	Innesto di fascia, Testa e collo
83.32.10 ↔	Asportazione di lesione dei muscoli, Testa e collo	83.82.11 ↔	Innesto di fascia, Spalla e ascella
83.32.11 ↔	Asportazione di lesione dei muscoli, Spalla e braccio	83.82.12 ↔	Innesto di fascia, Braccio e gomito
83.39.10 ↔	Asportazione di lesione di tendine, testa e collo	83.82.20 ↔	Innesto di lembo muscolare o fasciale locale, Testa e collo
83.39.11 ↔	Asportazione di lesione di tendine, Spalla e braccio	83.82.21 ↔	Innesto di lembo muscolare o fasciale locale, Spalla e ascella
83.39.20 ↔	Asportazione di lesione di fascia, Testa e collo	83.82.22 ↔	Innesto di lembo muscolare o fasciale locale, Braccio e gomito
83.39.21 ↔	Asportazione di lesione di fascia, Spalla e braccio	83.82.30 ↔	Innesto di lembo osteomiocutaneo o osteofasciocutaneo, Testa e collo
83.42.10 ↔	Altra tendinectomia, Testa e collo	83.82.31 ↔	Innesto di lembo osteomiocutaneo o osteofasciocutaneo, Spalla e ascella
83.42.11 ↔	Altra tendinectomia, Spalla e ascella	83.82.32 ↔	Innesto di lembo osteomiocutaneo o osteofasciocutaneo, Braccio e gomito
83.42.12 ↔	Altra tendinectomia, Braccio e gomito	83.85.10 ↔	Allungamento di muscolo o tendine, Testa e collo
83.44.10 ↔	Altra fasciectomia, Testa e collo	83.85.11 ↔	Allungamento di muscolo o tendine, Spalla e ascella
83.44.11 ↔	Altra fasciectomia, Spalla e ascella	83.85.12 ↔	Allungamento di muscolo o tendine, Braccio e gomito
83.44.12 ↔	Altra fasciectomia, Braccio e gomito	83.85.20 ↔	Accorciamento di muscolo o tendine, Testa e collo
83.45.10 ↔	Altra miectomia, Testa e collo	83.85.21 ↔	Accorciamento di muscolo o tendine, Spalla e ascella
83.45.11 ↔	Altra miectomia, Spalla e ascella	83.85.22 ↔	Accorciamento di muscolo o tendine, Braccio e gomito
83.45.12 ↔	Altra miectomia, Braccio e gomito	83.87.10 ↔	Mioplastica, Testa e collo
83.49.10 ↔	Asportazione di guaina tendinea, Testa e collo	83.87.11 ↔	Mioplastica, Spalla e ascella
83.49.11 ↔	Asportazione di guaina tendinea, Spalla e ascella	83.87.12 ↔	Mioplastica, Braccio e gomito
83.49.12 ↔	Asportazione di guaina tendinea, Braccio e gomito	83.88.10 ↔	Rinforzo di tendine, Testa e collo
83.49.20 ↔	Resezione compartimentale, Testa e collo	83.88.11 ↔	Rinforzo di tendine, Spalla e ascella
83.49.21 ↔	Resezione compartimentale, Spalla e ascella	83.88.12 ↔	Rinforzo di tendine, Braccio e gomito
83.49.22 ↔	Resezione compartimentale, Braccio e gomito	83.88.20 ↔	Tenoplastica sostitutiva, Testa e collo
83.49.30 ↔	Altra asportazione di tessuti molli, Testa e collo	83.88.21 ↔	Tenoplastica sostitutiva, Spalla e ascella
83.49.31 ↔	Altra asportazione di tessuti molli, Spalla e ascella	83.88.22 ↔	Tenoplastica sostitutiva, Braccio e gomito
83.49.32 ↔	Altra asportazione di tessuti molli, Braccio e gomito	83.88.30 ↔	Creazione di un letto per l'innesto di tendini, Testa e collo
83.5X.10 ↔	Borsectomia, Testa e collo	83.88.31 ↔	Creazione di un letto per l'innesto di tendini, Spalla e ascella
83.5X.11 ↔	Borsectomia, Spalla e ascella	83.88.32 ↔	Creazione di un letto per l'innesto di tendini, Braccio e gomito
83.5X.12 ↔	Borsectomia, Braccio e gomito	83.88.40 ↔	Tenodesi, Testa e collo
83.61.10 ↔	Sutura di guaina tendinea, Testa e collo	83.88.41 ↔	Tenodesi, Spalla e ascella
83.61.11 ↔	Sutura di guaina tendinea, Spalla e ascella	83.88.42 ↔	Tenodesi, Braccio e gomito
83.61.12 ↔	Sutura di guaina tendinea, Braccio e gomito	83.88.90 ↔	Altri interventi di plastica sui tendini, Testa e collo
83.62.10 ↔	Sutura differita di tendini, Testa e collo	83.88.91 ↔	Altri interventi di plastica sui tendini, Spalla e ascella
83.62.11 ↔	Sutura differita di tendini, Spalla e ascella	83.88.92 ↔	Altri interventi di plastica sui tendini, Braccio e gomito
83.62.12 ↔	Sutura differita di tendini, Braccio e gomito	83.89.10 ↔	Allungamento, accorciamento o raddoppiamento di fascia, Testa e collo
83.64.10 ↔	Altra sutura di tendini, Testa e collo	83.89.11 ↔	Allungamento, accorciamento o raddoppiamento di fascia, Spalla e ascella
83.64.11 ↔	Altra sutura di tendini, Spalla e ascella	83.89.12 ↔	Allungamento, accorciamento o raddoppiamento di fascia, Braccio e gomito
83.64.12 ↔	Altra sutura di tendini, Braccio e gomito		
83.65.10 ↔	Altra sutura di muscoli o fasce, Testa e collo		
83.65.11 ↔	Altra sutura di muscoli o fasce, Spalla e ascella		
83.65.12 ↔	Altra sutura di muscoli o fasce, Braccio e gomito		
83.71.10 ↔	Avanzamento di tendini, Testa e collo		
83.71.11 ↔	Avanzamento di tendini, Spalla e ascella		
83.71.12 ↔	Avanzamento di tendini, Braccio e gomito		
83.72.10 ↔	Arretramento di tendini, Testa e collo		
83.72.11 ↔	Arretramento di tendini, Spalla e ascella		
83.72.12 ↔	Arretramento di tendini, Braccio e gomito		

83.89.20 ↔ Copertura di difetto della fascia, Testa e collo	83.91.12 ↔ Lisi di aderenze di muscoli, tendini, fasce e borse, Braccio e gomito
83.89.21 ↔ Copertura di difetto della fascia, Spalla e ascella	83.99.10 ↔ Altri interventi su tendini, Testa e collo
83.89.22 ↔ Copertura di difetto della fascia, Braccio e gomito	83.99.11 ↔ Altri interventi su tendini, Spalla e ascella
83.89.90 ↔ Altri interventi di plastica sulle fasce, Testa e collo	83.99.12 ↔ Altri interventi su tendini, Braccio e gomito
83.89.91 ↔ Altri interventi di plastica sulle fasce, Spalla e ascella	83.99.20 ↔ Altri interventi su muscoli, fasce e borse, Testa e collo
83.89.92 ↔ Altri interventi di plastica sulle fasce, Braccio e gomito	83.99.21 ↔ Altri interventi su muscoli, fasce e borse, Spalla e ascella
83.91.10 ↔ Lisi di aderenze di muscoli, tendini, fasce e borse, Testa e collo	83.99.22 ↔ Altri interventi su muscoli, fasce e borse, Braccio e gomito
83.91.11 ↔ Lisi di aderenze di muscoli, tendini, fasce e borse, Spalla e ascella	

Procedura I29-2

81.82.35 ↔ Ricostruzione plastica della cuffia dei rotatori, per via artroscopica	81.83.35 ↔ Perforazione subcondrale con inserzione di impianto acellulare, articolazione omero-glenoidea, chirurgica a cielo aperto
81.82.45 ↔ Ricostruzione plastica della cuffia dei rotatori, chirurgica a cielo aperto	81.83.36 ↔ Perforazione subcondrale con inserzione di impianto acellulare, articolazione acromio-clavicolare, chirurgica a cielo aperto
81.83.30 ↔ Perforazione subcondrale con inserzione di impianto acellulare, articolazione omero-glenoidea, per via artroscopica	83.81.11 ↔ Innesto tendineo, Spalla e ascella
81.83.31 ↔ Perforazione subcondrale con inserzione di impianto acellulare, articolazione acromio-clavicolare, per via artroscopica	

Procedura I29-3

78.01.00 ↔ Innesto e trasposizione ossei della scapola e della clavicola, NAS	81.82.47 ↔ Ricostruzione plastica della cuffia dei rotatori, trasferimento di tendine del muscolo gran pettorale
78.01.11 ↔ Innesto osseo della scapola e della clavicola, con peduncolo vascolare senza anastomosi microvascolare	83.71.10 ↔ Avanzamento di tendini, Testa e collo
78.01.13 ↔ Innesto osteocondrale della scapola e della clavicola, autogeno e allogenico	83.71.11 ↔ Avanzamento di tendini, Spalla e ascella
78.01.14 ↔ Innesto osseo della scapola e della clavicola, autogeno, spongiosa e innesto corticospongioso	83.71.12 ↔ Avanzamento di tendini, Braccio e gomito
78.01.15 ↔ Innesto osseo della scapola e della clavicola, allogenico o xenogenico, spongiosa e innesto corticospongioso	83.75.10 ↔ Trasferimento o trapianto di tendini, Testa e collo
78.01.18 ↔ Innesto osseo della scapola e della clavicola, allogenico o xenogenico, ossa lunghe	83.75.11 ↔ Trasferimento o trapianto di tendini, Spalla e ascella
81.23 ↔ Artrodesi della spalla	83.75.12 ↔ Trasferimento o trapianto di tendini, Braccio e gomito
81.82.09 ↔ Ricostruzione plastica e rifissazione dell'apparato capsulo-legamentoso della spalla, altro	83.76.10 ↔ Altra trasposizione di tendini, Testa e collo
81.82.31 ↔ Rifissazione del labbro glenoideo, per via artroscopica	83.76.11 ↔ Altra trasposizione di tendini, Spalla e ascella
81.82.33 ↔ Plicatura capsulare con fissazione al glenoide, per via artroscopica	83.76.12 ↔ Altra trasposizione di tendini, Braccio e gomito
81.82.34 ↔ Impianto di palloncino distanziatore nella spalla, per via artroscopica	83.81.10 ↔ Innesto tendineo, Testa e collo
81.82.41 ↔ Rifissazione del labbro glenoideo, chirurgica a cielo aperto	83.81.12 ↔ Innesto tendineo, Braccio e gomito
81.82.42 ↔ Plastica del margine glenoideo anteriore e posteriore, spalla, chirurgica a cielo aperto	83.82.10 ↔ Innesto di fascia, Testa e collo
81.82.43 ↔ Capsuloplastica anteriore e posteriore, spalla, chirurgica a cielo aperto	83.82.11 ↔ Innesto di fascia, Spalla e ascella
81.82.46 ↔ Ricostruzione plastica della cuffia dei rotatori, trasferimento di tendine del muscolo gran dorsale	83.82.12 ↔ Innesto di fascia, Braccio e gomito
	83.82.20 ↔ Innesto di lembo muscolare o fasciale locale, Testa e collo
	83.82.21 ↔ Innesto di lembo muscolare o fasciale locale, Spalla e ascella
	83.82.22 ↔ Innesto di lembo muscolare o fasciale locale, Braccio e gomito
	83.82.30 ↔ Innesto di lembo osteomiocutaneo o osteofasciocutaneo, Testa e collo
	83.82.31 ↔ Innesto di lembo osteomiocutaneo o osteofasciocutaneo, Spalla e ascella
	83.82.32 ↔ Innesto di lembo osteomiocutaneo o osteofasciocutaneo, Braccio e gomito

ADRG I30

Interventi complessi sul ginocchio

Procedura nella tabella I30-1 e almeno una procedura nella tabella I30-2 o procedura nella tabella I30-3

DRG I30A**Interventi complessi sul ginocchio con intervento impegnativo o intervento in più tempi**

Procedura nella tabella I30-4 o di cui almeno due trattamenti, che sono temporalmente distanti di almeno un giorno nella [di cui almeno due procedure nella tabella I30-1]

DRG I30B**Interventi complessi sul ginocchio con intervento o procedura specifica, età < 16 anni**

Età < 16 Jahre o almeno una procedura nella tabella I30-5

DRG I30C**Interventi complessi sul ginocchio, età > 15 anni****Procedura I30-1**

77.16.10 ↔	Altra incisione della rotula senza sezione, Esplorazione e trapanazione	80.46.20 ↔	Incisione di capsula articolare, legamenti o cartilagine, articolazione tibio-fibulare prossimale
77.16.11 ↔	Altra incisione della rotula senza sezione, Rimozione di corpo estraneo	80.46.99 ↔	Incisione di capsula articolare, legamenti o cartilagine del ginocchio, altro
77.16.12 ↔	Altra incisione della rotula senza sezione, Impianto e rimozione di sistema di somministrazione farmacologica	80.6X.00 ↔	Meniscectomia del ginocchio, NAS
77.16.13 ↔	Altra incisione della rotula senza sezione, Drenaggio	80.6X.10 ↔	Meniscectomia del ginocchio, per via artroscopica, parziale
77.66.20 ↔	Sbrigliamento della rotula	80.6X.11 ↔	Meniscectomia del ginocchio, per via artroscopica, totale
77.66.99 ↔	Asportazione e distruzione locale di lesione o tessuto della rotula, altro	80.6X.20 ↔	Meniscectomia del ginocchio, chirurgica a cielo aperto, parziale
77.67.00 ↔	Asportazione e distruzione locale di lesione o tessuto di tibia e fibula, NAS	80.6X.21 ↔	Meniscectomia del ginocchio, chirurgica a cielo aperto, totale
77.67.10 ↔	Asportazione e distruzione locale di lesione o tessuto della tibia	80.6X.99 ↔	Meniscectomia del ginocchio, altro
77.67.11 ↔	Asportazione e distruzione locale di lesione o tessuto della fibula	80.76.00 ↔	Sinoviectomia del ginocchio, NAS
77.67.20 ↔	Sbrigliamento della tibia	80.76.10 ↔	Sinoviectomia artroscopica dell'articolazione del ginocchio
77.67.21 ↔	Sbrigliamento della fibula	80.76.11 ↔	Sinoviectomia artroscopica dell'articolazione tibio-fibulare prossimale
77.67.99 ↔	Asportazione e distruzione locale di lesione o tessuto di tibia e fibula, altro	80.76.20 ↔	Sinoviectomia a cielo aperto dell'articolazione del ginocchio
77.86 ↔	Altra osteotomia parziale della rotula	80.76.21 ↔	Sinoviectomia a cielo aperto dell'articolazione tibio-fibulare prossimale
77.96 ↔	Osteotomia totale della rotula	80.76.99 ↔	Sinoviectomia del ginocchio, altro
78.56.00 ↔	Fissazione interna della rotula senza riduzione di frattura, NAS	80.86.00 ↔	Altra asportazione o distruzione locale di lesione dell'articolazione del ginocchio, NAS
78.56.10 ↔	Revisione senza sostituzione di materiale di osteosintesi della rotula	80.86.10 ↔	Asportazione o distruzione locale di lesione dell'articolazione del ginocchio per via artroscopica
78.56.99 ↔	Fissazione interna della rotula senza riduzione di frattura, altro	80.86.11 ↔	Sbrigliamento dell'articolazione del ginocchio
78.96 ↔	Inserzione di stimolatore di crescita ossea sulla rotula	80.86.12 ↔	Asportazione di cisti dell'articolazione del ginocchio
79.59.10 ↔	Riduzione aperta di epifisiolisi della rotula	80.86.13 ↔	Asportazione di cisti meniscale del ginocchio
79.86.00 ↔	Riduzione aperta di lussazione del ginocchio, NAS	80.86.99 ↔	Altra asportazione o distruzione locale di lesione dell'articolazione del ginocchio, altro
79.86.10 ↔	Riduzione aperta di lussazione tibio-fibulare prossimale	81.47.10 ↔	Rifissazione di frammento osteocondrale del ginocchio
79.86.19 ↔	Riduzione aperta di lussazione femoro-tibiale	81.47.11 ↔	Rifissazione di frammento osteocondrale del ginocchio, per via artroscopica
79.86.99 ↔	Riduzione aperta di lussazione del ginocchio, altro	81.47.12 ↔	Spongioplastica subcondrale del ginocchio
80.16.00 ↔	Altra artrotomia del ginocchio, NAS	81.47.13 ↔	Spongioplastica subcondrale del ginocchio, per via artroscopica
80.16.10 ↔	Artrotomia artroscopica del ginocchio, lavaggio articolare con drenaggio	81.47.14 ↔	Rifissazione del menisco, chirurgica a cielo aperto
80.16.11 ↔	Artrotomia artroscopica del ginocchio, asportazione di corpo libero intra-articolare	81.47.15 ↔	Rifissazione del menisco, per via artroscopica
80.16.12 ↔	Artrotomia artroscopica del ginocchio, impianto o rimozione di sistema di somministrazione farmacologica	81.47.19 ↔	Rifissazione ossea di legamento crociato, chirurgica a cielo aperto
80.16.20 ↔	Artrotomia del ginocchio, Lavaggio articolare con drenaggio	81.47.20 ↔	Rifissazione ossea di legamento crociato, per via artroscopica
80.16.21 ↔	Artrotomia del ginocchio, Asportazione di corpo libero intra-articolare	81.47.23 ↔	Perforazione subcondrale del ginocchio, chirurgica a cielo aperto
80.16.99 ↔	Altra artrotomia del ginocchio, altro	81.47.24 ↔	Perforazione subcondrale del ginocchio, per via artroscopica
80.46.00 ↔	Incisione di capsula articolare, legamenti o cartilagine del ginocchio, NAS	81.47.25 ↔	Perforazione subcondrale del ginocchio con inserzione di impianto acellulare, per via artroscopica
80.46.10 ↔	Incisione di capsula articolare, legamenti o cartilagine, articolazione del ginocchio		

81.47.26 ↔	Impianto di sostituto cartilagineo metallico personalizzato nel ginocchio	81.99.1B ↔	Revisione artroscopica di articolazione, Articolazione tibio-fibulare prossimale
81.47.27 ↔	Artroplastica di resezione del ginocchio	81.99.2A ↔	Revisione chirurgica a cielo aperto di articolazione, Articolazione del ginocchio
81.47.28 ↔	Perforazione subcondrale dell'articolazione del ginocchio con inserzione di impianto acellulare, chirurgica a cielo aperto	81.99.2B ↔	Revisione chirurgica a cielo aperto di articolazione, Articolazione tibio-fibulare prossimale
81.47.30 ↔	Altra rifissazione e sutura dell'apparato capsulo-legamentoso del ginocchio	81.99.3A ↔	Interventi artroscopici sulla cartilagine articolare e sui menischi, Articolazione del ginocchio
81.47.31 ↔	Altra legamentoplastica del ginocchio, chirurgica a cielo aperto	81.99.3B ↔	Interventi artroscopici sulla cartilagine articolare, Articolazione tibio-fibulare prossimale
81.47.40 ↔	Altra riparazione del ginocchio, Rotula e apparato di sostegno	81.99.4A ↔	Interventi chirurgici a cielo aperto sulla cartilagine articolare e sui menischi, Articolazione del ginocchio
81.55 ↔	Revisione senza sostituzione di endoprotesi di ginocchio	81.99.4B ↔	Interventi chirurgici a cielo aperto sulla cartilagine articolare, Articolazione tibio-fibulare prossimale
81.95.10 ↔	Sutura del legamento crociato anteriore del ginocchio, per via artroscopica	81.99.5A ↔	Artrorisi e fissazione temporanea di articolazione, Articolazione del ginocchio
81.95.11 ↔	Sutura del legamento crociato anteriore del ginocchio, chirurgica a cielo aperto	81.99.5B ↔	Artrorisi e fissazione temporanea di articolazione, Articolazione tibio-fibulare prossimale
81.95.12 ↔	Sutura del legamento crociato posteriore del ginocchio, per via artroscopica	81.99.82 ↔	Altri interventi artroscopici sulle strutture articolari, Articolazione del ginocchio
81.95.13 ↔	Sutura del legamento crociato posteriore del ginocchio, chirurgica a cielo aperto	81.99.9A ↔	Altri interventi chirurgici a cielo aperto sulle strutture articolari, Articolazione tibio-fibulare prossimale
81.95.14 ↔	Sutura dell'apparato capsulo-legamentoso mediale con coinvolgimento del menisco, per via artroscopica	81.9A.1C ↔	Innesto di cartilagine e impianto di colture tissutali prodotte in vitro, articolazione del ginocchio, per via artroscopica
81.95.15 ↔	Sutura dell'apparato capsulo-legamentoso mediale con coinvolgimento del menisco, chirurgica a cielo aperto	81.9A.2C ↔	Innesto di cartilagine e impianto di colture tissutali prodotte in vitro, articolazione del ginocchio, chirurgica a cielo aperto
81.95.16 ↔	Sutura dell'apparato capsulo-legamentoso laterale, per via artroscopica	81.9A.5C ↔	Innesto cartilagineo con procedura OATS (sistema di transfer osteoarticolare), mosaico-plastica, articolazione del ginocchio, per via artroscopica
81.95.17 ↔	Sutura dell'apparato capsulo-legamentoso laterale, chirurgica a cielo aperto	81.9A.6C ↔	Innesto cartilagineo con procedura OATS (sistema di transfer osteoarticolare), mosaico-plastica, articolazione del ginocchio, chirurgica a cielo aperto
81.95.18 ↔	Sutura dell'apparato capsulo-legamentoso dorsale, chirurgica a cielo aperto		
81.99.1A ↔	Revisione artroscopica di articolazione, Articolazione del ginocchio		

Procedura I30-2

78.16.10 ↔	Riduzione chiusa di frattura della rotula con fissatore esterno	81.9A.36 ↔	Trapianto autologo su articolazioni di condrociti prodotti da una matrice, polso, per via artroscopica
78.16.11 ↔	Riduzione aperta di frattura della rotula con fissatore esterno	81.9A.3A ↔	Trapianto autologo su articolazioni di condrociti prodotti da una matrice, articolazione sacroiliaca, per via artroscopica
78.16.99 ↔	Applicazione di fissatore esterno della rotula (Incl. Riduzione di frattura), altro	81.9A.3B ↔	Trapianto autologo su articolazioni di condrociti prodotti da una matrice, anca, per via artroscopica
79.19.30 ↔	Riduzione chiusa di frattura della rotula, con fissazione interna	81.9A.3C ↔	Trapianto autologo su articolazioni di condrociti prodotti da una matrice, articolazione del ginocchio, per via artroscopica
79.29.30 ↔	Riduzione aperta di frattura della rotula, senza fissazione interna	81.9A.3D ↔	Trapianto autologo su articolazioni di condrociti prodotti da una matrice, articolazione tibio-fibulare prossimale, per via artroscopica
79.36.40 ↔	Riduzione aperta di frattura pluriframmentaria di altre parti della tibia, con fissazione interna	81.9A.3E ↔	Trapianto autologo su articolazioni di condrociti prodotti da una matrice, articolazione talocrurale, per via artroscopica
79.36.50 ↔	Riduzione aperta di frattura semplice della fibula prossimale, con fissazione interna	81.9A.3F ↔	Trapianto autologo su articolazioni di condrociti prodotti da una matrice, articolazione subtalare, per via artroscopica
79.36.51 ↔	Riduzione aperta di frattura pluriframmentaria della fibula prossimale, con fissazione interna	81.9A.3G ↔	Trapianto autologo su articolazioni di condrociti prodotti da una matrice, altre articolazioni tarsali e tarsometatarsali, per via artroscopica
79.36.99 ↔	Riduzione aperta di frattura di tibia e fibula, con fissazione interna, altro	81.9A.3H ↔	Trapianto autologo su articolazioni di condrociti prodotti da una matrice, articolazione metatarso-falangea, per via artroscopica
79.39.40 ↔	Riduzione aperta di frattura della rotula, con fissazione interna	81.9A.3I ↔	Trapianto autologo su articolazioni di condrociti prodotti da una matrice, articolazione interfalangea del piede, per via artroscopica
81.9A.31 ↔	Trapianto autologo su articolazioni di condrociti prodotti da una matrice, articolazione omeroglenoidea, per via artroscopica	81.9A.3J ↔	Trapianto autologo su articolazioni di condrociti prodotti da una matrice, altre articolazioni, per via artroscopica
81.9A.32 ↔	Trapianto autologo su articolazioni di condrociti prodotti da una matrice, articolazione acromioclavicolare, per via artroscopica		
81.9A.33 ↔	Trapianto autologo su articolazioni di condrociti prodotti da una matrice, articolazione sterno-clavicolare, per via artroscopica		
81.9A.34 ↔	Trapianto autologo su articolazioni di condrociti prodotti da una matrice, gomito, per via artroscopica		

- 81.9A.41 ‡↔ Trapianto autologo su articolazioni di condrociti prodotti da una matrice, articolazione omero-glenoidea, chirurgico a cielo aperto
- 81.9A.42 ‡↔ Trapianto autologo su articolazioni di condrociti prodotti da una matrice, articolazione acromioclavicolare, chirurgico a cielo aperto
- 81.9A.43 ‡↔ Trapianto autologo su articolazioni di condrociti prodotti da una matrice, articolazione sternoclavicolare, chirurgico a cielo aperto
- 81.9A.44 ‡↔ Trapianto autologo su articolazioni di condrociti prodotti da una matrice, gomito, chirurgico a cielo aperto
- 81.9A.46 ‡↔ Trapianto autologo su articolazioni di condrociti prodotti da una matrice, polso, chirurgico a cielo aperto
- 81.9A.4A ‡↔ Trapianto autologo su articolazioni di condrociti prodotti da una matrice, articolazione sacroiliaca, chirurgico a cielo aperto
- 81.9A.4B ‡↔ Trapianto autologo su articolazioni di condrociti prodotti da una matrice, anca, chirurgico a cielo aperto
- 81.9A.4C ‡↔ Trapianto autologo su articolazioni di condrociti prodotti da una matrice, articolazione del ginocchio, chirurgico a cielo aperto
- 81.9A.4D ‡↔ Trapianto autologo su articolazioni di condrociti prodotti da una matrice, articolazione tibio-fibulare prossimale, chirurgico a cielo aperto
- 81.9A.4E ‡↔ Trapianto autologo su articolazioni di condrociti prodotti da una matrice, articolazione talocrurale, chirurgico a cielo aperto
- 81.9A.4F ‡↔ Trapianto autologo su articolazioni di condrociti prodotti da una matrice, articolazione subtalare, chirurgico a cielo aperto
- 81.9A.4G ‡↔ Trapianto autologo su articolazioni di condrociti prodotti da una matrice, altre articolazioni tarsali e tarsometatarsali, chirurgico a cielo aperto
- 81.9A.4H ‡↔ Trapianto autologo su articolazioni di condrociti prodotti da una matrice, articolazione metatarsofalangea, chirurgico a cielo aperto
- 81.9A.4I ‡↔ Trapianto autologo su articolazioni di condrociti prodotti da una matrice, articolazione interfalangea del piede, chirurgico a cielo aperto
- 81.9A.4J ‡↔ Trapianto autologo su articolazioni di condrociti prodotti da una matrice, altre articolazioni, chirurgico a cielo aperto

Procedura I30-3

- 78.06.20 ↔ Innesto osseo della rotula, con peduncolo vascolare, senza anastomosi microvascolare
- 79.36.10 ↔ Riduzione aperta di frattura semplice della tibia prossimale, con fissazione interna con staffe (di Blount) o chiodo endomidollare
- 79.36.11 ↔ Riduzione aperta di frattura semplice della tibia prossimale, con fissazione interna con vite
- 79.36.12 ↔ Riduzione aperta di frattura semplice della tibia prossimale, con altra fissazione interna
- 79.36.13 ↔ Riduzione aperta di frattura pluriframmentaria della tibia prossimale, con fissazione interna con staffe (di Blount)
- 79.36.14 ↔ Riduzione aperta di frattura pluriframmentaria della tibia prossimale, con altra fissazione interna
- 81.42 ↔ Riparazione del ginocchio five-in-one
- 81.43 ↔ Riparazione della triade del ginocchio
- 81.44.10 ↔ Stabilizzazione della rotula, Sezione del retinacolo, laterale
- 81.44.11 ↔ Stabilizzazione della rotula, Sezione del retinacolo, laterale con intervento di riallineamento
- 81.44.12 ↔ Stabilizzazione della rotula, Trasposizione dell'inserzione del tendine rotuleo
- 81.44.13 ↔ Stabilizzazione della rotula, Trasposizione dell'inserzione del tendine rotuleo con innesto osseo
- 81.44.14 ↔ Stabilizzazione della rotula con plastica MPFL (legamento patello-femorale mediale)
- 81.44.99 ↔ Stabilizzazione della rotula, altro
- 81.45.10 ↔ Ricostruzione del crociato anteriore con tendine rotuleo autologo, per via artroscopica
- 81.45.11 ↔ Ricostruzione del crociato posteriore con tendine rotuleo autologo, per via artroscopica
- 81.45.12 ↔ Ricostruzione del crociato anteriore con tendine semitendinoso e/o gracile, per via artroscopica
- 81.45.13 ↔ Ricostruzione del crociato posteriore con tendine semitendinoso e/o gracile, per via artroscopica
- 81.45.14 ↔ Ricostruzione del crociato anteriore con legamento e rinforzo alloplastico, per via artroscopica
- 81.45.19 ↔ Altra riparazione dei legamenti crociati del ginocchio, per via artroscopica
- 81.45.20 ↔ Ricostruzione del crociato anteriore con tendine rotuleo autologo, chirurgica a cielo aperto
- 81.45.21 ↔ Ricostruzione del crociato posteriore con tendine rotuleo autologo, chirurgica a cielo aperto
- 81.45.22 ↔ Ricostruzione del crociato anteriore con tendine semitendinoso e/o gracile, chirurgica a cielo aperto
- 81.45.23 ↔ Ricostruzione del crociato posteriore con tendine semitendinoso e/o gracile, chirurgica a cielo aperto
- 81.45.24 ↔ Ricostruzione del crociato anteriore con legamento e rinforzo alloplastico, chirurgica a cielo aperto
- 81.45.29 ↔ Altra riparazione dei legamenti crociati del ginocchio, chirurgica a cielo aperto
- 81.45.99 ↔ Altra riparazione dei legamenti crociati del ginocchio, altro
- 81.47.16 ↔ Trapianto di menisco
- 81.47.60 ↔ Plastica della troclea femorale con artrotomia, osteotomia del femore distale con o senza spongioplastica subcondrale
- 83.86 ↔ Plastica del quadricipite

Procedura I30-4

- 81.47.16 ↔ Trapianto di menisco

Procedura I30-5

- 00.9A.61 †↔ Utilizzo di impianti personalizzati fabbricati prima dell'intervento sulla base di ricostruzioni tridimensionali di immagini
- 00.9A.62 †↔ Utilizzo di impianti personalizzati adattati prima dell'intervento sulla base di ricostruzioni tridimensionali di immagini
- 00.9A.63 †↔ Utilizzo di modelli personalizzati fabbricati prima dell'intervento sulla base di ricostruzioni tridimensionali di immagini per navigazione (comprende: incisione, trapanazione, posizionamento)
- 00.9A.64 †↔ Utilizzo di impianti personalizzati predisposti prima dell'intervento tramite immagini 3D nonché stampanti 3D
- 79.36.40 ↔ Riduzione aperta di frattura pluriframmentaria di altre parti della tibia, con fissazione interna
- 79.36.50 ↔ Riduzione aperta di frattura semplice della fibula prossimale, con fissazione interna
- 79.36.51 ↔ Riduzione aperta di frattura pluriframmentaria della fibula prossimale, con fissazione interna
- 79.36.99 ↔ Riduzione aperta di frattura di tibia e fibula, con fissazione interna, altro
- 79.39.40 ↔ Riduzione aperta di frattura della rotula, con fissazione interna
- 80.6X.11 ↔ Meniscectomia del ginocchio, per via artroscopica, totale
- 80.6X.21 ↔ Meniscectomia del ginocchio, chirurgica a cielo aperto, totale
- 81.47.14 ↔ Rifissazione del menisco, chirurgica a cielo aperto
- 81.47.15 ↔ Rifissazione del menisco, per via artroscopica
- 81.47.25 ↔ Perforazione subcondrale del ginocchio con inserzione di impianto acellulare, per via artroscopica
- 81.47.28 ↔ Perforazione subcondrale dell'articolazione del ginocchio con inserzione di impianto acellulare, chirurgica a cielo aperto
- 81.47.60 ↔ Plastica della troclea femorale con artrotomia, osteotomia del femore distale con o senza spongioplastica subcondrale
- 81.9A.31 †↔ Trapianto autologo su articolazioni di condrociti prodotti da una matrice, articolazione omeroglenoidea, per via artroscopica
- 81.9A.32 †↔ Trapianto autologo su articolazioni di condrociti prodotti da una matrice, articolazione acromioclavicolare, per via artroscopica
- 81.9A.33 †↔ Trapianto autologo su articolazioni di condrociti prodotti da una matrice, articolazione sternoclavicolare, per via artroscopica
- 81.9A.34 †↔ Trapianto autologo su articolazioni di condrociti prodotti da una matrice, gomito, per via artroscopica
- 81.9A.36 †↔ Trapianto autologo su articolazioni di condrociti prodotti da una matrice, polso, per via artroscopica
- 81.9A.3A †↔ Trapianto autologo su articolazioni di condrociti prodotti da una matrice, articolazione sacroiliaca, per via artroscopica
- 81.9A.3B †↔ Trapianto autologo su articolazioni di condrociti prodotti da una matrice, anca, per via artroscopica
- 81.9A.3C †↔ Trapianto autologo su articolazioni di condrociti prodotti da una matrice, articolazione del ginocchio, per via artroscopica
- 81.9A.3D †↔ Trapianto autologo su articolazioni di condrociti prodotti da una matrice, articolazione tibio-fibulare prossimale, per via artroscopica
- 81.9A.3E †↔ Trapianto autologo su articolazioni di condrociti prodotti da una matrice, articolazione talocrurale, per via artroscopica
- 81.9A.3F †↔ Trapianto autologo su articolazioni di condrociti prodotti da una matrice, articolazione subtalare, per via artroscopica
- 81.9A.3G †↔ Trapianto autologo su articolazioni di condrociti prodotti da una matrice, altre articolazioni tarsali e tarsometatarsali, per via artroscopica
- 81.9A.3H †↔ Trapianto autologo su articolazioni di condrociti prodotti da una matrice, articolazione metatarsofalangea, per via artroscopica
- 81.9A.3I †↔ Trapianto autologo su articolazioni di condrociti prodotti da una matrice, articolazione interfalangea del piede, per via artroscopica
- 81.9A.3J †↔ Trapianto autologo su articolazioni di condrociti prodotti da una matrice, altre articolazioni, per via artroscopica
- 81.9A.41 †↔ Trapianto autologo su articolazioni di condrociti prodotti da una matrice, articolazione omeroglenoidea, chirurgico a cielo aperto
- 81.9A.42 †↔ Trapianto autologo su articolazioni di condrociti prodotti da una matrice, articolazione acromioclavicolare, chirurgico a cielo aperto
- 81.9A.43 †↔ Trapianto autologo su articolazioni di condrociti prodotti da una matrice, articolazione sternoclavicolare, chirurgico a cielo aperto
- 81.9A.44 †↔ Trapianto autologo su articolazioni di condrociti prodotti da una matrice, gomito, chirurgico a cielo aperto
- 81.9A.46 †↔ Trapianto autologo su articolazioni di condrociti prodotti da una matrice, polso, chirurgico a cielo aperto
- 81.9A.4A †↔ Trapianto autologo su articolazioni di condrociti prodotti da una matrice, articolazione sacroiliaca, chirurgico a cielo aperto
- 81.9A.4B †↔ Trapianto autologo su articolazioni di condrociti prodotti da una matrice, anca, chirurgico a cielo aperto
- 81.9A.4C †↔ Trapianto autologo su articolazioni di condrociti prodotti da una matrice, articolazione del ginocchio, chirurgico a cielo aperto
- 81.9A.4D †↔ Trapianto autologo su articolazioni di condrociti prodotti da una matrice, articolazione tibio-fibulare prossimale, chirurgico a cielo aperto
- 81.9A.4E †↔ Trapianto autologo su articolazioni di condrociti prodotti da una matrice, articolazione talocrurale, chirurgico a cielo aperto
- 81.9A.4F †↔ Trapianto autologo su articolazioni di condrociti prodotti da una matrice, articolazione subtalare, chirurgico a cielo aperto
- 81.9A.4G †↔ Trapianto autologo su articolazioni di condrociti prodotti da una matrice, altre articolazioni tarsali e tarsometatarsali, chirurgico a cielo aperto
- 81.9A.4H †↔ Trapianto autologo su articolazioni di condrociti prodotti da una matrice, articolazione metatarsofalangea, chirurgico a cielo aperto
- 81.9A.4I †↔ Trapianto autologo su articolazioni di condrociti prodotti da una matrice, articolazione interfalangea del piede, chirurgico a cielo aperto
- 81.9A.4J †↔ Trapianto autologo su articolazioni di condrociti prodotti da una matrice, altre articolazioni, chirurgico a cielo aperto

ADRG I31**Interventi complessi su gomito e avambraccio**

Procedura nella tabella I31-1

DRG I31A**Interventi complessi su gomito e avambraccio con intervento bilaterale o intervento su localizzazioni multiple**

Procedura bilaterale nella tabella I31-1 o Intervento su più localizzazioni

DRG I31B**Interventi complessi su gomito e avambraccio con intervento specifico o in più tempi o procedura specifica**

Almeno una procedura nella tabella I31-2 o di cui almeno due trattamenti, che sono temporalmente distanti di almeno un giorno nella nella [di cui almeno due procedure nella tabella I31-1]

DRG I31C**Interventi complessi su gomito e avambraccio****Procedura I31-1**

77.23 ↔	Osteotomia cuneiforme del radio e dell'ulna	79.22.20 ↔	Riduzione aperta di frattura dell'ulna, senza fissazione interna
77.33.00 ↔	Altra sezione del radio e dell'ulna, NAS	79.22.99 ↔	Riduzione aperta di frattura del radio e dell'ulna, senza fissazione interna, altro
77.33.10 ↔	Corticotomia per osteogenesi distrattiva del radio e dell'ulna	79.32.00 ↔	Riduzione aperta di frattura del radio e dell'ulna, con fissazione interna, NAS
77.33.11 ↔	Osteotomia complessa (pluridimensionale) (con correzione assiale) del radio e dell'ulna	79.32.10 ↔	Riduzione aperta di frattura del radio distale, con fissazione interna
77.33.20 ↔	Altra sezione del radio e dell'ulna, Sezione dell'ulna (corpo e distale)	79.32.19 ↔	Riduzione aperta di altra frattura del radio, con fissazione interna
77.33.99 ↔	Altra sezione del radio e dell'ulna, altro	79.32.29 ↔	Riduzione aperta di frattura dell'ulna, con fissazione interna
77.83 ↔	Altra osteotomia parziale del radio e dell'ulna	79.32.99 ↔	Riduzione aperta di frattura del radio e dell'ulna, con fissazione interna, altro
77.93 ↔	Ostectomia totale del radio e dell'ulna	79.52.00 ↔	Riduzione aperta di epifisiolisi del radio e dell'ulna, NAS
78.03.11 ↔	Innesto osseo del radio e dell'ulna, con peduncolo vascolare senza anastomosi microvascolare	79.52.10 ↔	Riduzione aperta di epifisiolisi del radio distale
78.03.13 ↔	Innesto osteocondrale del radio e dell'ulna, autogeno e allogenico	79.52.20 ↔	Riduzione aperta di altra epifisiolisi del radio e dell'ulna
78.13.10 ↔	Riduzione chiusa di frattura del radio distale con fissatore esterno	79.52.99 ↔	Riduzione aperta di epifisiolisi del radio e dell'ulna, altro
78.13.11 ↔	Riduzione chiusa di altra frattura del radio con fissatore esterno	79.62 ↔	Sbrigliamento di frattura esposta di radio e ulna
78.13.12 ↔	Riduzione aperta di frattura del radio distale con fissatore esterno	79.82 ↔	Riduzione aperta di lussazione del gomito
78.13.13 ↔	Riduzione aperta di altra frattura del radio con fissatore esterno	79.B2 ↔	Riduzione assistita artroscopicamente di frattura del gomito
78.13.20 ↔	Riduzione chiusa di frattura dell'ulna con fissatore esterno	80.12.00 ↔	Altra artrotomia del gomito, NAS
78.13.99 ↔	Applicazione di fissatore esterno del radio e dell'ulna (Incl. Riduzione di frattura), altro	80.12.10 ↔	Artrotomia artroscopica del gomito, lavaggio articolare con drenaggio
78.23.00 ↔	Accorciamento di radio e ulna, NAS	80.12.11 ↔	Artrotomia artroscopica del gomito, asportazione di corpo libero intra-articolare
78.23.10 ↔	Epifisiodesi temporanea di radio e ulna	80.12.12 ↔	Artrotomia artroscopica del gomito, impianto o rimozione di sistema di somministrazione farmacologica
78.23.11 ↔	Epifisiodesi permanente di radio e ulna	80.12.20 ↔	Artrotomia del gomito, Lavaggio articolare con drenaggio
78.23.12 ↔	Epifisiolisi terapeutica di radio e ulna	80.12.21 ↔	Artrotomia del gomito, Asportazione di corpo libero intra-articolare
78.23.99 ↔	Accorciamento di radio e ulna, altro	80.12.99 ↔	Altra artrotomia del gomito, altro
78.43 ↔	Altri interventi di riparazione o plastica su radio e ulna	80.22 ↔	Artroscopia del gomito
78.53.00 ↔	Fissazione interna del radio e dell'ulna senza riduzione di frattura, NAS	80.32.00 ↔	Biopsia delle strutture articolari del gomito, NAS
78.53.10 ↔	Revisione senza sostituzione di materiale di osteosintesi del radio	80.32.20 ↔	Biopsia artroscopica delle strutture articolari del gomito
78.53.20 ↔	Revisione senza sostituzione di materiale di osteosintesi dell'ulna	80.32.30 ↔	Biopsia a cielo aperto delle strutture articolari del gomito
78.53.99 ↔	Fissazione interna del radio e dell'ulna senza riduzione di frattura, altro	80.32.99 ↔	Biopsia delle strutture articolari del gomito, altro
78.93 ↔	Inserzione di stimolatore di crescita ossea su radio e ulna	80.42 ↔	Incisione di capsula articolare, legamenti o cartilagine del gomito
79.22.00 ↔	Riduzione aperta di frattura del radio e dell'ulna, senza fissazione interna, NAS	80.72.00 ↔	Sinoviectomia del gomito, NAS
79.22.10 ↔	Riduzione aperta di frattura del radio distale, senza fissazione interna	80.72.10 ↔	Sinoviectomia artroscopica del gomito
79.22.19 ↔	Riduzione aperta di altra frattura del radio, senza fissazione interna	80.72.20 ↔	Sinoviectomia a cielo aperto del gomito

80.72.99 ↔	Sinoviectomia del gomito, altro	81.85.31 ↔	Altra riparazione del gomito, Protesi del capitello radiale
80.82.00 ↔	Altra asportazione o distruzione locale di lesione dell'articolazione del gomito, NAS	81.85.99 ↔	Altra riparazione del gomito, altro
80.82.10 ↔	Asportazione o distruzione locale di lesione dell'articolazione del gomito per via artroscopica	81.96.2D ↔	Altra riparazione articolare, polso, protesi della testa dell'ulna
80.82.11 ↔	Sbrigliamento dell'articolazione del gomito	81.99.14 ↔	Revisione artroscopica di articolazione, Gomito
80.82.12 ↔	Asportazione di cisti dell'articolazione del gomito	81.99.24 ↔	Revisione chirurgica a cielo aperto di articolazione, Gomito
80.82.99 ↔	Altra asportazione o distruzione locale di lesione dell'articolazione del gomito, altro	81.99.34 ↔	Interventi artroscopici sulla cartilagine articolare, Gomito
81.24 ↔	Artrodesi del gomito	81.99.44 ↔	Interventi chirurgici a cielo aperto sulla cartilagine articolare, Gomito
81.85.00 ↔	Altra riparazione del gomito, NAS	81.99.54 ↔	Artrorisi e fissazione temporanea di articolazione, Gomito
81.85.10 ↔	Rifissazione di frammento osteocondrale del gomito, per via artroscopica	81.99.94 ↔	Altri interventi chirurgici a cielo aperto sulle strutture articolari, Gomito
81.85.11 ↔	Rifissazione di frammento osteocondrale del gomito, chirurgica a cielo aperto	81.99.95 ↔	Altri interventi chirurgici a cielo aperto sulle strutture articolari, Articolazione radio-ulnare prossimale
81.85.18 ↔	Perforazione subcondrale del gomito, per via artroscopica	81.9A.14 ↔	Innesto di cartilagine e impianto di colture tissutali prodotte in vitro, gomito, per via artroscopica
81.85.19 ↔	Perforazione subcondrale del gomito, chirurgica a cielo aperto	81.9A.24 ↔	Innesto di cartilagine e impianto di colture tissutali prodotte in vitro, gomito, chirurgica a cielo aperto
81.85.20 ↔	Perforazione subcondrale del gomito con inserzione di impianto acellulare, per via artroscopica		
81.85.21 ↔	Artroplastica di resezione del gomito		

Procedura I31-2

00.9A.61 ‡↔	Utilizzo di impianti personalizzati fabbricati prima dell'intervento sulla base di ricostruzioni tridimensionali di immagini	00.9A.64 ‡↔	Utilizzo di impianti personalizzati predisposti prima dell'intervento tramite immagini 3D nonché stampanti 3D
00.9A.62 ‡↔	Utilizzo di impianti personalizzati adattati prima dell'intervento sulla base di ricostruzioni tridimensionali di immagini	77.33.11 ↔	Osteotomia complessa (pluridimensionale) (con correzione assiale) del radio e dell'ulna
00.9A.63 ‡↔	Utilizzo di modelli personalizzati fabbricati prima dell'intervento sulla base di ricostruzioni tridimensionali di immagini per navigazione (comprende: incisione, trapanazione, posizionamento)	77.93 ↔	Ostectomia totale del radio e dell'ulna
		78.03.11 ↔	Innesto osseo del radio e dell'ulna, con peduncolo vascolare senza anastomosi microvascolare
		78.03.13 ↔	Innesto osteocondrale del radio e dell'ulna, autogeno e allogenico

ADRG I32

Interventi su polso e mano

(Diagnosi principale nella tabella I32-1 e procedura nella tabella I32-4) o almeno una procedura nella tabella I32-5

DRG I32A

Interventi su polso e mano con intervento complesso in più tempi, più di un giorno di degenza

(Durata del soggiorno > 1 Tag) e (di cui almeno due trattamenti, che sono temporalmente distanti di almeno un giorno nella [di cui almeno due procedure nella tabella I32-6] o procedura nella tabella I32-7)

DRG I32B

Interventi su polso e mano con intervento complesso o diagnosi complicante o intervento su localizzazioni multiple, età < 6 anni e più di un giorno di degenza

(Durata del soggiorno > 1 Tag) e (Età < 6 Jahre o almeno una procedura nella tabella I32-8 o procedura nella tabella I32-9 e diagnosi nella tabella I32-2 o almeno una diagnosi nella tabella I32-3 o Intervento su più localizzazioni o procedura nella tabella I32-6 e procedura nella tabella I32-10)

DRG I32C

Interventi su polso e mano, età > 5 anni e più di un giorno di degenza

Durata del soggiorno > 1 Tag

DRG I32D

Interventi su polso e mano, un giorno di degenza

Diagnosi I32-1

C40.1	Tumore Maligno: Ossa corte dell'arto superiore	D16.1	Tumore benigno: Ossa corte dell'arto superiore
C47.1	Tumore Maligno: Nervi periferici dell'arto superiore, inclusa la spalla	D21.1	Tumore benigno: Connettivo ed altri tessuti molli dell'arto superiore, inclusa la spalla
C49.1	Tumore Maligno: Tessuto connettivo e tessuti molli dell'arto superiore, inclusa la spalla	M00.04	Artrite e poliartrite stafilococcica: Mano
		M00.14	Artrite e poliartrite pneumococcica: Mano

M00.24	Altre artriti e poliartriti streptococciche: Mano	M66.30	Rottura spontanea di tendini flessori: Localizzazioni multiple
M00.84	Artrite e poliartrite da altri batteri specificati: Mano		
M00.94	Artrite piogenica non specificata: Mano	M66.34	Rottura spontanea di tendini flessori: Mano
M02.04	Artropatia successiva a bypass intestinale: Mano	M72.0	Fibromatosi della fascia palmare [Dupuytren]
M02.14	Artropatia post-dissenterica: Mano	M84.14	Mancato consolidamento di frattura [pseudoartrosi]: Mano
M02.24	Artropatia post-vaccinale: Mano		
M02.34	Malattia di Reiter: Mano	M84.24	Consolidamento ritardato di frattura: Mano
M02.84	Altre artropatie reattive: Mano	M84.34	Frattura da stress non classificata altrove: Mano
M02.94	Artropatia reattiva non specificata: Mano	M84.44	Frattura patologica non classificata altrove: Mano
M11.04	Malattia da deposito di cristalli di idrossiapatite: Mano	M86.04	Osteomielite acuta ematogena: Mano
		M86.14	Altra osteomielite acuta: Mano
M11.14	Condrocalsinosi familiare: Mano	M86.24	Osteomielite subacuta: Mano
M11.24	Altra condrocalsinosi: Mano	M86.34	Osteomielite cronica multifocale: Mano
M11.84	Altra artropatia, specificata, da microcristalli: Mano	M86.44	Osteomielite cronica con fistola: Mano
M11.94	Artropatia da microcristalli non specificata: Mano	M86.54	Altra osteomielite cronica ematogena: Mano
M12.14	Malattia di Kaschin-Beck: Mano	M86.64	Altra osteomielite cronica: Mano
M12.24	Sinovite villonodulare (pigmentata): Mano	M86.84	Altra osteomielite: Mano
M12.34	Reumatismo palindromico: Mano	M86.94	Osteomielite non specificata: Mano
M12.44	Idrartrosi intermittente: Mano	M87.14	Osteonecrosi da farmaci: Mano
M12.54	Artropatia traumatica: Mano	M87.24	Osteonecrosi da un trauma anteriore: Mano
M12.84	Altre artropatie specificate non classificate altrove: Mano	M87.34	Altra osteonecrosi secondaria: Mano
		M87.84	Altra osteonecrosi: Mano
M13.14	Monoartrite non classificata altrove: Mano	M87.94	Osteonecrosi non specificata: Mano
M13.84	Altre artriti specificate: Mano	M89.64	Osteopatia consecutiva a poliomielite: Mano
M13.94	Artrite non specificata: Mano	Q68.1	Deformazione congenita della mano
M15.1	Noduli di Heberden (con artropatia)	Q71.0	Assenza completa dell' arto(i) superiore(i)
M15.2	Noduli di Bouchard (con artropatia)	Q71.1	Assenza completa del braccio e dell' avambraccio con presenza di mano
M18.0	Artrosi primaria della prima articolazione carpometacarpica bilaterale (rizartriosi)	Q71.3	Assenza di mano o dito(a)
M18.1	Altra artrosi primaria della prima articolazione carpometacarpica	Q71.6	Bidattilia [Mano a chele di aragosta]
		S56.0	Traumatismo di muscoli e di tendini flessori del pollice a livello dell'avambraccio
M18.2	Artrosi post-traumatica bilaterale della prima articolazione carpometacarpica	S56.1	Traumatismo di muscoli e di tendini flessori di altre(o) dita(o) a livello dell'avambraccio
M18.3	Altra artrosi post-traumatica della prima articolazione carpometacarpica	S56.3	Traumatismo di muscoli o di tendini estensori o abduttori del pollice a livello dell'avambraccio
M18.4	Altra artrosi secondaria bilaterale della prima articolazione carpometacarpica	S56.4	Traumatismo di muscoli e di tendini estensori di altre(o) dita(o) a livello dell'avambraccio
M18.5	Altra artrosi secondaria della prima articolazione carpometacarpica	S62.20	Frattura del primo osso metacarpale: Parte non specificata
M18.9	Artrosi, non specificata, della prima articolazione carpometacarpica	S62.21	Frattura del primo osso metacarpale: Base
M19.04	Artrosi primaria di altre articolazioni: Mano	S62.22	Frattura del primo osso metacarpale: Corpo
M19.14	Artrosi post-traumatica di altre articolazioni: Mano	S62.23	Frattura del primo osso metacarpale: Collo
M19.24	Artrosi secondaria di altre articolazioni: Mano	S62.24	Frattura del primo osso metacarpale: Testa
M19.94	Artrosi non specificata: Mano	S62.30	Frattura di altro osso metacarpale: Parte non specificata
M20.0	Deformità di uno o più dita della mano		
M21.84	Altre deformità acquisite degli arti specificate: Mano	S62.31	Frattura di altro osso metacarpale: Base
M21.94	Deformità acquisita di arto non specificata: Mano	S62.32	Frattura di altro osso metacarpale: Corpo
M24.04	Corpo libero endoarticolare: Mano	S62.33	Frattura di altro osso metacarpale: Collo
M24.14	Altri disturbi delle cartilagini articolari: Mano	S62.34	Frattura di altro osso metacarpale: Testa
M24.34	Lussazione e sublussazione patologiche di articolazione non classificata altrove: Mano	S62.4	Fratture multiple di ossa metacarpali
		S62.50	Frattura del pollice: Parte non specificata
M24.44	Lussazione e sublussazione recidivanti di articolazione: Mano	S62.51	Frattura del pollice: Falange prossimale
		S62.52	Frattura del pollice: Falange distale
M24.54	Contrattura articolare: Mano	S62.60	Frattura di altro dito della mano: Parte non specificata
M24.64	Anchilosi articolare: Mano		
M24.84	Altre specifiche lesioni articolari non classificate altrove: Mano	S62.61	Frattura di altro dito della mano: Falange prossimale
		S62.62	Frattura di altro dito della mano: Falange media
M24.94	Lesione articolare non specificata: Mano	S62.63	Frattura di altro dito della mano: Falange distale
M25.04	Emartrosi: Mano	S62.7	Fratture multiple delle dita della mano
M25.14	Fistola articolare: Mano	S62.8	Frattura di altre e non specificate parti del polso e della mano
M25.24	Iperlassità articolare: Mano		
M25.34	Altra instabilità articolare: Mano	S63.03	Lussazione del polso: (Articolazione) mediocarpica
M25.44	Versamento articolare: Mano	S63.04	Lussazione del polso: (Articolazione) carpometacarpica
M25.54	Dolore articolare: Mano		
M25.64	Rigidità articolare non classificata altrove: Mano	S63.08	Lussazione del polso: Altro
M25.74	Osteofitosi: Mano	S63.10	Lussazione di dito della mano: Parte non specificata
M25.84	Altri disturbi articolari specificati: Mano	S63.11	Lussazione di dito della mano: (Articolazione) metacarpofalangea
M25.94	Disturbo articolare non specificato: Mano		
M65.84	Altre sinoviti e tenosinoviti: Mano	S63.12	Lussazione di dito della mano: (Articolazione) interfalangea
M66.24	Rottura spontanea di tendini estensori: Mano		

S63.2	Lussazioni multiple di dita della mano	S63.60	Distorsione e distrazione di dito(a) della mano: Parte non specificata
S63.3	Rottura traumatica di legamento del polso e del carpo	S63.61	Distorsione e distrazione di dito(a) della mano: (Articolazione) metacarpofalangea
S63.4	Rottura traumatica di legamento di dito della mano a livello della(e) articolazione(i) metacarpofalangea(e) e interfalangea(e)	S63.62	Distorsione e distrazione di dito(a) della mano: (Articolazione) interfalangea
S63.51	Distorsione e distrazione del polso: (Articolazione) carpale	S63.68	Distorsione e distrazione di dito(a) della mano: Altre parti
S63.52	Distorsione e distrazione del polso: (Legamento) (Articolazione) radiocarpico(a)	S63.7	Distorsione e distrazione di altre e non specificate parti della mano
S63.53	Distorsione e distrazione del polso: (Articolazione) carpometacarpica	T87.0	Complicanze di reimpianto di (parte di) arto superiore
S63.58	Distorsione e distrazione del polso: Altre parti		

Procedura I32-10

00.9C.11 ‡↔	Interventi multipli in un solo tempo operatorio su 2 raggi metacarpali e digitali	00.9C.13 ‡↔	Interventi multipli in un solo tempo operatorio su 4 raggi metacarpali e digitali
00.9C.12 ‡↔	Interventi multipli in un solo tempo operatorio su 3 raggi metacarpali e digitali	00.9C.14 ‡↔	Interventi multipli in un solo tempo operatorio su 5 e più raggi metacarpali e digitali

Diagnosi I32-2

M84.14	Mancato consolidamento di frattura [pseudoartrosi]: Mano	Q71.1	Assenza completa del braccio e dell' avambraccio con presenza di mano
M96.0	Pseudoartrosi dopo fusione o artrodesi	Q71.2	Assenza sia dell' avambraccio che della mano
Q68.1	Deformazione congenita della mano	Q71.3	Assenza di mano o dito(a)
Q69.0	Dito(a) della mano accessorio(e)	Q71.4	Raccorciamento longitudinale congenito del radio
Q69.1	Pollice(i) accessorio(i)	Q71.5	Raccorciamento congenito longitudinale dell'ulna
Q69.9	Polidattilia non specificata	Q71.6	Bidattilia [Mano a chele di aragosta]
Q70.0	Fusione delle dita della mano	Q71.8	Altre malformazioni per difetto, dell' arto(i) superiore(i)
Q70.1	Mano palmata		
Q70.4	Polisindattilia	Q71.9	Malformazione per difetto dell'arto superiore non specificata
Q70.9	Sindattilia non specificata		
Q71.0	Assenza completa dell' arto(i) superiore(i)		

Diagnosi I32-3

M00.04	Artrite e poliartrite stafilococcica: Mano	S01.83	Ferita aperta (qualsiasi parte della testa) in collegamento con traumatismo intracranico
M00.14	Artrite e poliartrite pneumococcica: Mano	S01.86	Danno ai tessuti molli di terzo grado su frattura o lussazione chiusa della testa
M00.24	Altre artriti e poliartriti streptococciche: Mano	S01.88	Danno ai tessuti molli di secondo grado su frattura o lussazione aperta della testa
M00.84	Artrite e poliartrite da altri batteri specificati: Mano	S01.89	Danno ai tessuti molli di terzo grado su frattura o lussazione aperta della testa
M00.94	Artrite piogenica non specificata: Mano		
M05.04	Sindrome di Felty: Mano	S11.86	Danno ai tessuti molli di terzo grado su frattura o lussazione chiusa del collo
M05.14	Malattia polmonare reumatoide [J99.0]: Mano	S11.88	Danno ai tessuti molli di secondo grado su frattura o lussazione aperta del collo
M05.24	Vasculite reumatoide: Mano	S11.89	Danno ai tessuti molli di terzo grado su frattura o lussazione aperta del collo
M05.34	Artrite reumatoide con interessamento di altri organi e apparati: Mano	S21.83	Ferita aperta (qualsiasi parte del torace) in collegamento con traumatismo intratoracico
M05.84	Altra artrite reumatoide sieropositiva: Mano	S21.86	Danno ai tessuti molli di terzo grado su frattura o lussazione chiusa del torace
M05.94	Artrite reumatoide sieropositiva non specificata: Mano	S21.88	Danno ai tessuti molli di secondo grado su frattura o lussazione aperta del torace
M06.04	Artrite reumatoide sieronegativa: Mano	S21.89	Danno ai tessuti molli di terzo grado su frattura o lussazione aperta del torace
M06.14	Morbo di Still dell'adulto: Mano	S31.83	Ferita aperta (qualsiasi parte dell'addome, dei lombi e della pelvi) in collegamento con traumatismo intraaddominale
M06.24	Borsite reumatoide: Mano	S31.86	Danno ai tessuti molli di terzo grado su frattura o lussazione chiusa della colonna lombare e della pelvi
M06.34	Nodulo reumatoide: Mano	S31.88	Danno ai tessuti molli di secondo grado su frattura o lussazione aperta della colonna lombare e della pelvi
M06.44	Poliartropatia infiammatoria: Mano	S31.89	Danno ai tessuti molli di terzo grado su frattura o lussazione aperta della colonna lombare e della pelvi
M06.84	Altra artrite reumatoide specificata: Mano		
M06.94	Artrite reumatoide non specificata: Mano		
M84.14	Mancato consolidamento di frattura [pseudoartrosi]: Mano		
M86.14	Altra osteomielite acuta: Mano		
M86.24	Osteomielite subacuta: Mano		
M86.34	Osteomielite cronica multifocale: Mano		
M86.44	Osteomielite cronica con fistola: Mano		
M86.54	Altra osteomielite cronica ematogena: Mano		
M86.64	Altra osteomielite cronica: Mano		
M86.84	Altra osteomielite: Mano		
M86.94	Osteomielite non specificata: Mano		

S41.86	Danno ai tessuti molli di terzo grado su frattura o lussazione chiusa del braccio	S71.86	Danno ai tessuti molli di terzo grado su frattura o lussazione chiusa dell'anca e della coscia
S41.88	Danno ai tessuti molli di secondo grado su frattura o lussazione aperta del braccio	S71.88	Danno ai tessuti molli di secondo grado su frattura o lussazione aperta dell'anca e della coscia
S41.89	Danno ai tessuti molli di terzo grado su frattura o lussazione aperta del braccio	S71.89	Danno ai tessuti molli di terzo grado su frattura o lussazione aperta dell'anca e della coscia
S51.86	Danno ai tessuti molli di terzo grado su frattura o lussazione chiusa dell'avambraccio	S81.86	Danno ai tessuti molli di terzo grado su frattura o lussazione chiusa della gamba
S51.88	Danno ai tessuti molli di secondo grado su frattura o lussazione aperta dell'avambraccio	S81.88	Danno ai tessuti molli di secondo grado su frattura o lussazione aperta della gamba
S51.89	Danno ai tessuti molli di terzo grado su frattura o lussazione aperta dell'avambraccio	S81.89	Danno ai tessuti molli di terzo grado su frattura o lussazione aperta della gamba
S61.86	Danno ai tessuti molli di terzo grado su frattura o lussazione chiusa del polso e della mano	S91.86	Danno ai tessuti molli di terzo grado su frattura o lussazione chiusa del piede
S61.88	Danno ai tessuti molli di secondo grado su frattura o lussazione aperta del polso e della mano	S91.88	Danno ai tessuti molli di secondo grado su frattura o lussazione aperta del piede
S61.89	Danno ai tessuti molli di terzo grado su frattura o lussazione aperta del polso e della mano	S91.89	Danno ai tessuti molli di terzo grado su frattura o lussazione aperta del piede

Procedura I32-4

81.28 ↔ Fusione interfalangea

Procedura I32-5

04.43.00 ↔	Liberazione del tunnel carpale, NAS	77.64.00 ↔	Asportazione e distruzione locale di lesione o tessuto di carpo e metacarpo, NAS
04.43.10 ↔	Liberazione del tunnel carpale, per via endoscopica	77.64.20 ↔	Sbrigliamento di carpo e metacarpo
04.43.99 ↔	Liberazione del tunnel carpale, altro	77.64.99 ↔	Asportazione e distruzione locale di lesione o tessuto di carpo e metacarpo, altro
04.49.13 ↔	Altra decompressione o separazione di aderenze di nervi della mano	77.69.10 ↔	Asportazione e distruzione locale di lesione o tessuto delle falangi delle mani
04.6X.60 ↔	Trasposizione di nervi della mano con sutura interfascicolare primaria e secondaria	77.69.20 ↔	Sbrigliamento di falangi delle mani
04.6X.73 ↔	Trasposizione con neurolisi e decompressione di nervi della mano	77.84 ↔	Altra osteotomia parziale del carpo e del metacarpo
77.04.00 ↔	Sequestrectomia del carpo e del metacarpo, NAS	77.89.10 ↔	Altra osteotomia parziale di falangi delle mani
77.04.10 ↔	Sequestrectomia del carpo e del metacarpo, senza impianto di sistema di somministrazione farmacologica	77.94 ↔	Osteotomia totale del carpo e del metacarpo
77.04.11 ↔	Sequestrectomia del carpo e del metacarpo, con impianto di sistema di somministrazione farmacologica	77.99.10 ↔	Osteotomia totale di falangi delle mani
77.04.99 ↔	Sequestrectomia del carpo e del metacarpo, altro	78.04.11 ↔	Innesto osseo del carpo e del metacarpo, con peduncolo vascolare senza anastomosi microvascolare
77.14.00 ↔	Altra incisione del carpo e metacarpo senza sezione, NAS	78.04.13 ↔	Innesto osteocondrale del carpo e del metacarpo, autogeno e allogenico
77.14.10 ↔	Altra incisione del carpo e metacarpo senza sezione, Esplorazione e trapanazione	78.09.11 ↔	Innesto osseo di falangi delle mani, con peduncolo vascolare senza anastomosi microvascolare
77.14.11 ↔	Altra incisione del carpo e metacarpo senza sezione, Rimozione di corpo estraneo	78.09.13 ↔	Innesto osteocondrale di falangi delle mani, autogeno e allogenico
77.14.12 ↔	Altra incisione del carpo e metacarpo senza sezione, Impianto e rimozione di sistema di somministrazione farmacologica	78.14.10 ↔	Riduzione chiusa di frattura di carpo e metacarpo con fissatore esterno
77.14.13 ↔	Altra incisione del carpo e metacarpo senza sezione, Drenaggio	78.14.11 ↔	Riduzione aperta di frattura di carpo e metacarpo con fissatore esterno
77.14.99 ↔	Altra incisione del carpo e metacarpo senza sezione, altro	78.14.99 ↔	Applicazione di fissatore esterno di carpo e metacarpo (Incl. Riduzione di frattura), altro
77.24 ↔	Osteotomia cuneiforme del carpo e del metacarpo	78.19.10 ↔	Riduzione chiusa di frattura di falangi delle mani con fissatore esterno
77.29.10 ↔	Osteotomia cuneiforme di falangi delle mani	78.19.11 ↔	Riduzione aperta di frattura di falangi delle mani con fissatore esterno
77.34.00 ↔	Altra sezione del carpo e metacarpo, NAS	78.24.00 ↔	Accorciamento di carpo e metacarpo, NAS
77.34.10 ↔	Osteotomia rotativa del carpo e metacarpo	78.24.10 ↔	Epifisiodesi temporanea di carpo e metacarpo
77.34.11 ↔	Osteotomia complessa (pluridimensionale) del carpo e metacarpo	78.24.11 ↔	Epifisiodesi permanente di carpo e metacarpo
77.34.99 ↔	Altra sezione del carpo e metacarpo, altro	78.24.12 ↔	Epifisiolisi terapeutica di carpo e metacarpo
77.39.10 ↔	Osteotomia rotativa di falangi delle mani	78.24.99 ↔	Accorciamento di carpo e metacarpo, altro
77.39.19 ↔	Altra sezione di falangi delle mani	78.29.10 ↔	Epifisiodesi temporanea di falangi delle mani
77.44.00 ↔	Biopsia del carpo e del metacarpo, NAS	78.29.11 ↔	Epifisiodesi permanente di falangi delle mani
77.44.20 ↔	Biopsia del carpo e del metacarpo, Biopsia a cielo aperto	78.29.12 ↔	Epifisiolisi terapeutica di falangi delle mani
77.44.99 ↔	Biopsia del carpo e del metacarpo, altro	78.29.19 ↔	Altro accorciamento di falangi delle mani
		78.34 ↔	Allungamento di carpo e metacarpo
		78.39.10 ↔	Allungamento di falangi delle mani
		78.44 ↔	Altri interventi di riparazione o plastica su carpo e metacarpo

78.49.11 ↔	Altri interventi di riparazione o plastica su falangi delle mani	80.14.99 ↔	Altra artrotomia della mano e delle dita della mano, altro
78.54.00 ↔	Fissazione interna di carpo e metacarpo senza riduzione di frattura, NAS	80.23 ↔	Artroscopia del polso
78.54.10 ↔	Revisione senza sostituzione di materiale di osteosintesi di carpo e metacarpo	80.24 ↔	Artroscopia della mano e delle dita della mano
78.54.99 ↔	Fissazione interna di carpo e metacarpo senza riduzione di frattura, altro	80.33.00 ↔	Biopsia delle strutture articolari del polso, NAS
78.59.10 ↔	Revisione senza sostituzione di materiale di osteosintesi di falangi delle mani	80.33.20 ↔	Biopsia artroscopica delle strutture articolari del polso
78.94 ↔	Inserzione di stimolatore di crescita ossea su carpo e metacarpo	80.33.30 ↔	Biopsia a cielo aperto delle strutture articolari del polso
79.13.00 ↔	Riduzione chiusa di frattura di carpo e metacarpo, con fissazione interna, NAS	80.33.99 ↔	Biopsia delle strutture articolari del polso, altro
79.13.10 ↔	Riduzione chiusa di frattura di carpo e metacarpo, con fissazione interna con placca a stabilità angolare	80.34.00 ↔	Biopsia delle strutture articolari della mano e delle dita della mano, NAS
79.13.19 ↔	Riduzione chiusa di frattura di carpo e metacarpo, con altra fissazione interna (es. vite, placca, filo)	80.34.20 ↔	Biopsia artroscopica delle strutture articolari della mano e delle dita della mano
79.13.99 ↔	Riduzione chiusa di frattura di carpo e metacarpo, con fissazione interna, altro	80.34.30 ↔	Biopsia a cielo aperto delle strutture articolari della mano e delle dita della mano
79.14.00 ↔	Riduzione chiusa di frattura di falangi delle mani, con fissazione interna, NAS	80.34.99 ↔	Biopsia delle strutture articolari della mano e delle dita della mano, altro
79.14.10 ↔	Riduzione chiusa di frattura di falangi delle mani, con fissazione interna con placca a stabilità angolare	80.43.00 ↔	Incisione di capsula articolare, legamenti o cartilagine del polso, NAS
79.14.19 ↔	Riduzione chiusa di frattura di falangi delle mani, con altra fissazione interna (es. vite, placca, filo)	80.43.10 ↔	Incisione di capsula articolare, legamenti o cartilagine del polso, Sezione di legamenti del carpo
79.14.99 ↔	Riduzione chiusa di frattura di falangi delle mani, con fissazione interna, altro	80.43.99 ↔	Incisione di capsula articolare, legamenti o cartilagine del polso, altro
79.23 ↔	Riduzione aperta di frattura del carpo e metacarpo senza fissazione interna	80.44.00 ↔	Incisione di capsula articolare, legamenti o cartilagine della mano e delle dita della mano, NAS
79.24 ↔	Riduzione aperta di frattura delle falangi della mano, senza fissazione interna	80.44.10 ↔	Incisione di capsula articolare, legamenti o cartilagine, Sezione di legamenti del metacarpo
79.33.00 ↔	Riduzione aperta di frattura del carpo e metacarpo, con fissazione interna, NAS	80.44.11 ↔	Incisione di capsula articolare, legamenti o cartilagine, Sezione del retinacolo dei flessori
79.33.10 ↔	Riduzione aperta di frattura del carpo e metacarpo, con fissazione interna con staffe (di Blount)	80.44.99 ↔	Incisione di capsula articolare, legamenti o cartilagine della mano e delle dita della mano, altro
79.33.19 ↔	Riduzione aperta di frattura del carpo e metacarpo, con altra fissazione interna	80.73.00 ↔	Sinoviectomia del polso, NAS
79.33.99 ↔	Riduzione aperta di frattura del carpo e metacarpo, con fissazione interna, altro	80.73.10 ↔	Sinoviectomia artroscopica del polso
79.34 ↔	Riduzione aperta di frattura delle falangi della mano, con fissazione interna	80.73.20 ↔	Sinoviectomia a cielo aperto del polso
79.63 ↔	Sbrigliamento di frattura esposta di carpo e metacarpo	80.73.99 ↔	Sinoviectomia del polso, altro
79.64 ↔	Sbrigliamento di frattura esposta delle falangi della mano	80.74.10 ↔	Sinoviectomia della mano e delle dita della mano
79.83.00 ↔	Riduzione aperta di lussazione del polso, NAS	80.74.99 ↔	Sinoviectomia della mano e delle dita della mano, altro
79.83.10 ↔	Riduzione aperta di lussazione radio-ulnare distale	80.83.00 ↔	Altra asportazione o distruzione locale di lesione dell'articolazione del polso, NAS
79.83.99 ↔	Riduzione aperta di lussazione del polso, altro	80.83.10 ↔	Asportazione o distruzione locale di lesione dell'articolazione del polso per via artroscopica
79.84 ↔	Riduzione aperta di lussazione della mano e delle dita della mano	80.83.11 ↔	Sbrigliamento dell'articolazione del polso
79.B3 ↔	Riduzione assistita artroscopicamente di frattura del polso	80.83.12 ↔	Asportazione di cisti dell'articolazione del polso
80.13.00 ↔	Altra artrotomia del polso, NAS	80.83.99 ↔	Altra asportazione o distruzione locale di lesione dell'articolazione del polso, altro
80.13.10 ↔	Artrotomia artroscopica del polso, lavaggio articolare con drenaggio	80.84.00 ↔	Altra asportazione o distruzione locale di lesione dell'articolazione della mano e delle dita della mano, NAS
80.13.11 ↔	Artrotomia artroscopica del polso, asportazione di corpo libero intra-articolare	80.84.10 ↔	Sbrigliamento di articolazioni del carpo
80.13.12 ↔	Artrotomia artroscopica del polso, impianto o rimozione di sistema di somministrazione farmacologica	80.84.20 ↔	Sbrigliamento di altre articolazioni della mano e delle dita della mano
80.13.20 ↔	Artrotomia del polso, Lavaggio articolare con drenaggio	80.84.99 ↔	Altra asportazione o distruzione locale di lesione dell'articolazione della mano e delle dita della mano, altro
80.13.21 ↔	Artrotomia del polso, Asportazione di corpo libero intra-articolare	80.93.11 ↔	Prelievo di cartilagine per innesto dall'articolazione del polso
80.13.99 ↔	Altra artrotomia del polso, altro	80.93.12 ↔	Resezione del disco triangolare dell'articolazione del polso
80.14.00 ↔	Altra artrotomia della mano e delle dita della mano, NAS	80.93.13 ↔	Asportazione di legamenti del polso
80.14.10 ↔	Artrotomia della mano e delle dita della mano, Lavaggio articolare con drenaggio	80.94.11 ↔	Asportazione di legamenti delle articolazioni carpometacarpali
		80.94.12 ↔	Asportazione di legamenti di altre articolazioni della mano e delle dita della mano
		81.25.09 ↔	Fusione carporadiale, altro
		81.25.11 ↔	Fusione carporadiale, completa
		81.25.21 ↔	Fusione carporadiale, parziale
		81.26.09 ↔	Fusione metacarpocarpale, altro
		81.26.11 ↔	Fusione metacarpocarpale, fusione intracarpale
		81.27 ↔	Fusione metacarpofalangea

81.71.00 ↔	Artroplastica della articolazione metacarpofalangea e interfalangea con impianto, NAS	82.11.11 ↔	Tenotomia della mano, Dita della mano, percutanea
81.71.10 ↔	Impianto di altra endoprotesi delle articolazioni delle dita della mano	82.11.20 ↔	Tenotomia della mano, chirurgica a cielo aperto
81.71.99 ↔	Artroplastica della articolazione metacarpofalangea e interfalangea con impianto, altro	82.11.99 ↔	Tenotomia della mano,
81.72 ↔	Artroplastica della articolazione metacarpofalangea e interfalangea senza impianto	82.12 ↔	Fasciotomia della mano
81.73 ↔	Sostituzione totale del polso	82.19.10 ↔	Altra sezione di tessuto molle della mano, Sezione di muscoli della mano
81.74.00 ↔	Artroplastica della articolazione carpocarpale o carpometacarpale con impianto, NAS	82.19.99 ↔	Altra sezione di tessuto molle della mano, altro
81.74.10 ↔	Impianto di endoprotesi dell'articolazione della base del pollice	82.21 ↔	Asportazione di lesione della fascia [o guaina] tendinea della mano
81.74.21 ↔	Artroplastica della articolazione radiocarpale o carpocarpale con impianto	82.22 ↔	Asportazione di lesione dei muscoli della mano
81.74.99 ↔	Artroplastica della articolazione carpocarpale o carpometacarpale con impianto, altro	82.31 ↔	Borsectomia della mano
81.75 ↔	Artroplastica della articolazione carpocarpale o carpometacarpale senza impianto	82.32 ↔	Asportazione di tendini della mano per innesto
81.79 ↔	Altra riparazione della mano, delle dita e del polso	82.33 ↔	Altra tendinectomia della mano
81.93.00 ↔	Sutura della capsula o dei legamenti dell'arto superiore, NAS	82.34 ↔	Asportazione di muscolo o fasce della mano per innesto
81.93.10 ↔	Sutura dell'apparato legamentoso della clavicola	82.35.00 ↔	Altra fasciectomia della mano, NAS
81.93.20 ↔	Sutura dell'anello fibroso radio-ulnare	82.35.10 ↔	Fasciectomia del palmo della mano
81.93.21 ↔	Sutura dell'apparato legamentoso radio-ulnare distale	82.35.11 ↔	Fasciectomia della mano e delle dita della mano con neurolisi
81.93.30 ↔	Sutura della capsula o dei legamenti dell'arto superiore, carpo e metacarpo	82.35.12 ↔	Fasciectomia della mano e delle dita della mano con neurolisi e arteriolisi
81.93.99 ↔	Sutura della capsula o dei legamenti dell'arto superiore, altro	82.35.13 ↔	Fasciectomia della mano e delle dita della mano con artrolisi
81.96.20 ↔	Altra riparazione articolare, Polso, NAS	82.35.99 ↔	Altra fasciectomia della mano, altro
81.96.21 ↔	Altra riparazione articolare, Polso, Rifissazione di frammento osteocondrale, per via artroscopica	82.36 ↔	Altra miectomia della mano
81.96.22 ↔	Altra riparazione articolare, Polso, Rifissazione di frammento osteocondrale, chirurgica a cielo aperto	82.39.00 ↔	Altra asportazione dei tessuti molli della mano, NAS
81.96.29 ↔	Altra riparazione articolare, Polso, altro	82.39.10 ↔	Altra asportazione dei tessuti molli della mano, Asportazione di guaine tendinee della mano
81.96.2A ↔	Altra riparazione articolare, Polso, Perforazione subcondrale, per via artroscopica	82.39.99 ↔	Altra asportazione dei tessuti molli della mano, altro
81.96.2B ↔	Altra riparazione articolare, Polso, Perforazione subcondrale, chirurgica a cielo aperto	82.41 ↔	Sutura della fascia tendinea della mano
81.96.2C ↔	Altra riparazione articolare, Polso, Perforazione subcondrale con inserzione di impianto acellulare, per via artroscopica	82.42 ↔	Sutura differita dei tendini flessori della mano
81.96.98 ↔	Altri interventi di riparazione e plastica articolare, Artroplastica di resezione del polso	82.43 ↔	Sutura differita di altri tendini della mano
81.97.15 ↔	Revisione e sostituzione di endoprotesi del polso	82.44 ↔	Altra sutura dei tendini flessori della mano
81.97.16 ↔	Revisione e sostituzione di endoprotesi dell'articolazione della base del pollice	82.45 ↔	Altra sutura di altri tendini della mano
81.97.17 ↔	Revisione e sostituzione di altra endoprotesi delle articolazioni delle dita delle mani	82.46.00 ↔	Sutura di muscoli o fasce della mano, NAS
81.99.15 ↔	Revisione artroscopica di articolazione, Polso	82.46.10 ↔	Sutura di fascia della mano
81.99.25 ↔	Revisione chirurgica a cielo aperto di articolazione, Polso	82.46.20 ↔	Sutura di muscolo della mano
81.99.35 ↔	Interventi artroscopici sulla cartilagine articolare, Polso	82.46.99 ↔	Sutura di muscoli o fasce della mano, altro
81.99.45 ↔	Interventi chirurgici a cielo aperto sulla cartilagine articolare, Polso	82.51 ↔	Avanzamento di tendini della mano
81.99.55 ↔	Artrorisi e fissazione temporanea di articolazione, Polso	82.52 ↔	Arretramento di tendini della mano
81.99.81 ↔	Altri interventi artroscopici sulle strutture articolari, Polso	82.53 ↔	Reinserzione di tendini della mano
81.99.96 ↔	Altri interventi chirurgici a cielo aperto sulle strutture articolari, Polso	82.54 ↔	Reinserzione di muscoli della mano
81.9A.16 ↔	Innesto di cartilagine e impianto di colture tissutali prodotte in vitro, polso, per via artroscopica	82.55 ↔	Altra modificazione di lunghezza di tendini e muscoli della mano
81.9A.26 ↔	Innesto di cartilagine e impianto di colture tissutali prodotte in vitro, polso, chirurgica a cielo aperto	82.56 ↔	Altro trasferimento o trapianto di tendini della mano
82.04 ↔	Incisione e drenaggio dello spazio palmare o tenere	82.57.00 ↔	Altra trasposizione di tendini della mano, NAS
82.09.10 ↔	Altra incisione dei tessuti molli della mano, Incisione di compartimento tendineo della mano	82.57.10 ↔	Altra trasposizione di tendini della mano, Trasposizione di tendine flessore della mano
82.11.10 ↔	Tenotomia della mano, Polso, percutanea	82.57.99 ↔	Altra trasposizione di tendini della mano, altro
		82.58 ↔	Altro trasferimento o trapianto di muscoli della mano
		82.59 ↔	Altra trasposizione di muscoli della mano
		82.61 ↔	Intervento di ricostruzione del pollice completo di nervi e vasi sanguigni
		82.69 ↔	Ricostruzione del pollice, altro
		82.71 ↔	Ricostruzione di puleggia tendinea sulla mano
		82.72.00 ↔	Intervento di plastica sulla mano con innesto di muscolo o fascia muscolare, NAS
		82.72.10 ↔	Intervento di plastica con innesto di muscolo o fascia, su un dito della mano
		82.72.11 ↔	Intervento di plastica con innesto di muscolo o fascia, su altre parti della mano
		82.72.99 ↔	Intervento di plastica sulla mano con innesto di muscolo o fascia muscolare, altro
		82.79 ↔	Intervento di plastica sulla mano con altro innesto o impianto
		82.81 ↔	Trasferimento di dita, ad eccezione del pollice
		82.82 ↔	Riparazione di schisi della mano
		82.83 ↔	Riparazione di macrodattilia
		82.84 ↔	Riparazione di dito della mano a martello
		82.85 ↔	Altra tenodesi della mano
		82.86.00 ↔	Altra tenoplastica della mano, NAS

82.86.10 ↔	Tenoplastica di tendini flessori della mano	86.7A.36 ↔	Plastica di avanzamento e rotazione, piccola, sulla mano
82.86.11 ↔	Creazione di un letto per l'innesto di tendini nella mano	86.7A.46 ↔	Plastica di avanzamento e rotazione, ampia, sulla mano
82.86.12 ↔	Revisione senza sostituzione di innesto tendineo della mano	86.7A.56 ↔	Plastica di trasposizione (VY), piccola, sulla mano
82.86.13 ↔	Sostituzione di innesto tendineo della mano	86.7A.66 ↔	Plastica di trasposizione (VY), ampia, sulla mano
82.86.99 ↔	Altra tenoplastica della mano, altro	86.7A.76 ↔	Plastica con lembo ad isola, piccola, sulla mano
82.89.10 ↔	Plastica delle guaine tendinee della mano	86.7A.86 ↔	Plastica con lembo ad isola, ampia, sulla mano
82.89.11 ↔	Rifissazione ossea di legamenti della mano, Carpo e metacarpo	86.7A.96 ↔	Plastica con lembo locale su pelle e tessuto sottocutaneo, altra, sulla mano
82.89.12 ↔	Rifissazione ossea di legamenti di mano, altri legamenti della mano	86.7A.B6 ↔	Plastica a Z, ampia, sulla mano
82.89.13 ↔	Distrazione transarticolare dei tessuti molli per anomalie congenite della mano	86.7A.D6 ↔	Plastica a W, ampia, sulla mano
82.89.14 ↔	Radializzazione per anomalie congenite della mano	86.7B.16 ↔	Plastica con lembo regionale pedunculato, sulla mano
82.89.15 ↔	Resezione di briglie con ricostruzione plastica per anomalie congenite della mano	86.7C.16 ↔	Plastica con lembo a distanza pedunculato, sulla mano
82.89.16 ↔	Trasferimento di dito del piede per sostituire un dito della mano	86.7E.26 ↔	Revisione di plastica con lembo regionale pedunculato, sulla mano
83.83 ↔	Ricostruzione di puleggia tendinea	86.7E.36 ↔	Revisione di plastica con lembo a distanza pedunculato, sulla mano
83.8A.33 ↔	Revisione di altra plastica con lembo con anastomosi microvascolare da muscolo o fascia, avambraccio	86.7E.46 ↔	Revisione di plastica con lembo libero con anastomosi microvascolare, sulla mano
84.01 ↔	Amputazione e disarticolazione di dita della mano (ad eccezione del pollice)	86.85.30 ↔	Separazione di sindattilia completa con plastica di avanzamento, plastica apicale o ricostruzione dei legamenti collaterali, della mano
84.02 ↔	Amputazione e disarticolazione del pollice	86.85.50 ↔	Asportazione di strutture doppie in caso di sindattilia o polidattilia con ricostruzione articolare, della mano
84.20 ↔	Reimpianto di un'estremità, NAS	86.85.70 ↔	Correzione di polisindattilia mediante fusione di elementi doppi, della mano
84.21 ↔	Reimpianto del pollice della mano	86.88.D6 ↔	Copertura temporanea dei tessuti molli con materiale alloplastico, ampia, sulla mano
84.22 ↔	Reimpianto di dita della mano (ad eccezione del pollice)	86.88.E6 ↔	Copertura temporanea dei tessuti molli tramite cute allogena, piccola, sulla mano
84.23.00 ↔	Reimpianto di avambraccio, polso o mano, NAS	86.88.F6 ↔	Copertura temporanea dei tessuti molli tramite cute allogena, ampia, sulla mano
84.23.10 ↔	Reimpianto di avambraccio	86.88.G6 ↔	Copertura temporanea dei tessuti molli tramite cute xenogenica, piccola, sulla mano
84.23.12 ↔	Reimpianto del metacarpo	86.88.H6 ↔	Copertura temporanea dei tessuti molli tramite cute xenogenica, ampia, sulla mano
84.23.13 ↔	Reimpianto del polso	86.8A.16 ↔	Copertura di tessuti molli e sostituzione di pelle mediante cheratinociti coltivati con applicazione a foglio, piccola, sulla mano
84.23.99 ↔	Reimpianto di avambraccio, polso o mano, altro	86.8A.26 ↔	Copertura di tessuti molli e sostituzione di pelle mediante cheratinociti coltivati con applicazione a foglio, ampia, sulla mano
84.29 ↔	Reimpianto di un'estremità, altro	86.8A.36 ↔	Copertura di tessuti molli e sostituzione di pelle mediante applicazione di sospensione cellulare (applicazione per nebulizzazione) di cheratinociti e fibroblasti autologhi coltivati, piccola, sulla mano
84.99.31 ↔	Trapianto di avambraccio, polso o mano	86.8A.46 ↔	Copertura di tessuti molli e sostituzione di pelle mediante applicazione di sospensione cellulare (applicazione per nebulizzazione) di cheratinociti e fibroblasti autologhi coltivati, ampia, sulla mano
86.6A.16 ↔	Innesto cutaneo autologo a tutto spessore, piccolo, sulla mano	86.A2.16 ↔	Copertura temporanea dei tessuti molli tramite membrana riassorbibile per idrolisi, piccola, sulla mano
86.6A.26 ↔	Innesto cutaneo autologo a tutto spessore, ampio, sulla mano	86.A2.26 ↔	Copertura temporanea dei tessuti molli tramite membrana riassorbibile per idrolisi, ampia, sulla mano
86.6B.16 ↔	Innesto cutaneo autologo a spessore parziale, piccolo, sulla mano		
86.6B.26 ↔	Innesto cutaneo autologo a spessore parziale, ampio, sulla mano		
86.6C.21 ↔	Sostituzione permanente di pelle con materiale di sostituzione di derma-epidermide a due strati, ampia, sul capo		
86.6C.26 ↔	Sostituzione permanente di pelle con materiale di sostituzione di derma-epidermide a due strati, ampia, sulla mano		
86.6C.2D ↔	Sostituzione permanente di pelle con materiale di sostituzione di derma-epidermide a due strati, ampia, sul piede		
86.6C.2E ↔	Sostituzione permanente di pelle con materiale di sostituzione di derma-epidermide a due strati, ampia, in altra sede		
86.6D.16 ↔	Revisione di innesto cutaneo libero e di sostituzione permanente di pelle, sulla mano		
86.7A.26 ↔	Plastica di allungamento, ampia, sulla mano		

Procedura I32-6

04.43.00 ↔	Liberazione del tunnel carpale, NAS	77.04.10 ↔	Sequestrectomia del carpo e del metacarpo, senza impianto di sistema di somministrazione farmacologica
04.43.10 ↔	Liberazione del tunnel carpale, per via endoscopica	77.04.11 ↔	Sequestrectomia del carpo e del metacarpo, con impianto di sistema di somministrazione farmacologica
04.43.99 ↔	Liberazione del tunnel carpale, altro	77.04.99 ↔	Sequestrectomia del carpo e del metacarpo, altro
39.31.30 ↔	Sutura di arteria dell'avambraccio		
39.31.40 ↔	Sutura di arteria della mano		
39.49.10 ↔	Revisione di anastomosi vascolare		
77.04.00 ↔	Sequestrectomia del carpo e del metacarpo, NAS		

77.14.00 ↔	Altra incisione del carpo e metacarpo senza sezione, NAS	79.24 ↔	Riduzione aperta di frattura delle falangi della mano, senza fissazione interna
77.14.10 ↔	Altra incisione del carpo e metacarpo senza sezione, Esplorazione e trapanazione	79.33.00 ↔	Riduzione aperta di frattura del carpo e metacarpo, con fissazione interna, NAS
77.14.11 ↔	Altra incisione del carpo e metacarpo senza sezione, Rimozione di corpo estraneo	79.33.10 ↔	Riduzione aperta di frattura del carpo e metacarpo, con fissazione interna con staffe (di Blount)
77.14.12 ↔	Altra incisione del carpo e metacarpo senza sezione, Impianto e rimozione di sistema di somministrazione farmacologica	79.33.19 ↔	Riduzione aperta di frattura del carpo e metacarpo, con altra fissazione interna
77.14.13 ↔	Altra incisione del carpo e metacarpo senza sezione, Drenaggio	79.33.99 ↔	Riduzione aperta di frattura del carpo e metacarpo, con fissazione interna, altro
77.14.99 ↔	Altra incisione del carpo e metacarpo senza sezione, altro	79.34 ↔	Riduzione aperta di frattura delle falangi della mano, con fissazione interna
77.24 ↔	Osteotomia cuneiforme del carpo e del metacarpo	79.63 ↔	Sbrigliamento di frattura esposta di carpo e metacarpo
77.34.00 ↔	Altra sezione del carpo e metacarpo, NAS	79.64 ↔	Sbrigliamento di frattura esposta delle falangi della mano
77.34.10 ↔	Osteotomia rotativa del carpo e metacarpo	79.83.00 ↔	Riduzione aperta di lussazione del polso, NAS
77.34.11 ↔	Osteotomia complessa (pluridimensionale) del carpo e metacarpo	79.83.10 ↔	Riduzione aperta di lussazione radio-ulnare distale
77.34.99 ↔	Altra sezione del carpo e metacarpo, altro	79.83.99 ↔	Riduzione aperta di lussazione del polso, altro
77.64.00 ↔	Asportazione e distruzione locale di lesione o tessuto di carpo e metacarpo, NAS	79.84 ↔	Riduzione aperta di lussazione della mano e delle dita della mano
77.64.20 ↔	Sbrigliamento di carpo e metacarpo	80.13.00 ↔	Altra artrotomia del polso, NAS
77.64.99 ↔	Asportazione e distruzione locale di lesione o tessuto di carpo e metacarpo, altro	80.13.10 ↔	Artrotomia artroscopica del polso, lavaggio articolare con drenaggio
77.84 ↔	Altra ostectomia parziale del carpo e del metacarpo	80.13.11 ↔	Artrotomia artroscopica del polso, asportazione di corpo libero intra-articolare
77.94 ↔	Osteotomia totale del carpo e del metacarpo	80.13.12 ↔	Artrotomia artroscopica del polso, impianto o rimozione di sistema di somministrazione farmacologica
78.03.11 ↔	Innesto osseo del radio e dell'ulna, con peduncolo vascolare senza anastomosi microvascolare	80.13.20 ↔	Artrotomia del polso, Lavaggio articolare con drenaggio
78.03.13 ↔	Innesto osteocondrale del radio e dell'ulna, autogeno e allogeno	80.13.21 ↔	Artrotomia del polso, Asportazione di corpo libero intra-articolare
78.04.11 ↔	Innesto osseo del carpo e del metacarpo, con peduncolo vascolare senza anastomosi microvascolare	80.13.99 ↔	Altra artrotomia del polso, altro
78.04.13 ↔	Innesto osteocondrale del carpo e del metacarpo, autogeno e allogeno	80.73.00 ↔	Sinoviectomia del polso, NAS
78.09.11 ↔	Innesto osseo di falangi delle mani, con peduncolo vascolare senza anastomosi microvascolare	80.73.10 ↔	Sinoviectomia artroscopica del polso
78.09.13 ↔	Innesto osteocondrale di falangi delle mani, autogeno e allogeno	80.73.20 ↔	Sinoviectomia a cielo aperto del polso
78.09.91 ↔	Innesto osseo di altre ossa specificate, escluse quelle facciali, con peduncolo vascolare senza anastomosi microvascolare	80.73.99 ↔	Sinoviectomia del polso, altro
78.24.00 ↔	Accorciamento di carpo e metacarpo, NAS	80.83.00 ↔	Altra asportazione o distruzione locale di lesione dell'articolazione del polso, NAS
78.24.10 ↔	Epifisiodesi temporanea di carpo e metacarpo	80.83.10 ↔	Asportazione o distruzione locale di lesione dell'articolazione del polso per via artroscopica
78.24.11 ↔	Epifisiodesi permanente di carpo e metacarpo	80.83.11 ↔	Sbrigliamento dell'articolazione del polso
78.24.12 ↔	Epifisiolisi terapeutica di carpo e metacarpo	80.83.12 ↔	Asportazione di cisti dell'articolazione del polso
78.24.99 ↔	Accorciamento di carpo e metacarpo, altro	80.83.99 ↔	Altra asportazione o distruzione locale di lesione dell'articolazione del polso, altro
78.34 ↔	Allungamento di carpo e metacarpo	80.84.00 ↔	Altra asportazione o distruzione locale di lesione dell'articolazione della mano e delle dita della mano, NAS
78.39.10 ↔	Allungamento di falangi delle mani	80.84.10 ↔	Sbrigliamento di articolazioni del carpo
78.44 ↔	Altri interventi di riparazione o plastica su carpo e metacarpo	80.84.20 ↔	Sbrigliamento di altre articolazioni della mano e delle dita della mano
78.49.11 ↔	Altri interventi di riparazione o plastica su falangi delle mani	80.84.99 ↔	Altra asportazione o distruzione locale di lesione dell'articolazione della mano e delle dita della mano, altro
79.13.00 ↔	Riduzione chiusa di frattura di carpo e metacarpo, con fissazione interna, NAS	81.26.09 ↔	Fusione metacarpocarpale, altro
79.13.10 ↔	Riduzione chiusa di frattura di carpo e metacarpo, con fissazione interna con placca a stabilità angolare	81.26.11 ↔	Fusione metacarpocarpale, fusione intracarpale
79.13.19 ↔	Riduzione chiusa di frattura di carpo e metacarpo, con altra fissazione interna (es. vite, placca, filo)	81.27 ↔	Fusione metacarpofalangea
79.13.99 ↔	Riduzione chiusa di frattura di carpo e metacarpo, con fissazione interna, altro	81.28 ↔	Fusione interfalangea
79.14.00 ↔	Riduzione chiusa di frattura di falangi delle mani, con fissazione interna, NAS	81.71.00 ↔	Artroplastica della articolazione metacarpofalangea e interfalangea con impianto, NAS
79.14.10 ↔	Riduzione chiusa di frattura di falangi delle mani, con fissazione interna con placca a stabilità angolare	81.75 ↔	Artroplastica della articolazione carpocarpale o carpometacarpale senza impianto
79.14.19 ↔	Riduzione chiusa di frattura di falangi delle mani, con altra fissazione interna (es. vite, placca, filo)	81.93.00 ↔	Sutura della capsula o dei legamenti dell'arto superiore, NAS
79.14.99 ↔	Riduzione chiusa di frattura di falangi delle mani, con fissazione interna, altro	81.93.20 ↔	Sutura dell'anello fibroso radio-ulnare
79.23 ↔	Riduzione aperta di frattura del carpo e metacarpo senza fissazione interna	81.93.21 ↔	Sutura dell'apparato legamentoso radio-ulnare distale
		81.93.30 ↔	Sutura della capsula o dei legamenti dell'arto superiore, carpo e metacarpo

81.93.99 ↔	Sutura della capsula o dei legamenti dell'arto superiore, altro	82.61 ↔	Intervento di ricostruzione del pollice completo di nervi e vasi sanguigni
81.96.20 ↔	Altra riparazione articolare, Polso, NAS	82.72.00 ↔	Intervento di plastica sulla mano con innesto di muscolo o fascia muscolare, NAS
81.96.21 ↔	Altra riparazione articolare, Polso, Rifissazione di frammento osteocondrale, per via artroscopica	82.72.10 ↔	Intervento di plastica con innesto di muscolo o fascia, su un dito della mano
81.96.22 ↔	Altra riparazione articolare, Polso, Rifissazione di frammento osteocondrale, chirurgica a cielo aperto	82.72.11 ↔	Intervento di plastica con innesto di muscolo o fascia, su altre parti della mano
81.96.29 ↔	Altra riparazione articolare, Polso, altro	82.72.99 ↔	Intervento di plastica sulla mano con innesto di muscolo o fascia muscolare, altro
81.96.2A ↔	Altra riparazione articolare, Polso, Perforazione subcondrale, per via artroscopica	82.79 ↔	Intervento di plastica sulla mano con altro innesto o impianto
81.96.2B ↔	Altra riparazione articolare, Polso, Perforazione subcondrale, chirurgica a cielo aperto	82.81 ↔	Trasferimento di dita, ad eccezione del pollice
81.96.2C ↔	Altra riparazione articolare, Polso, Perforazione subcondrale con inserzione di impianto acellulare, per via artroscopica	82.82 ↔	Riparazione di schisi della mano
81.96.95 ↔	Altri interventi di riparazione e plastica articolare, Impianto di endoprotesi in articolazioni dell'estremità superiore, altro	82.83 ↔	Riparazione di macrodattilia
81.96.98 ↔	Altri interventi di riparazione e plastica articolare, Artroplastica di resezione del polso	82.84 ↔	Riparazione di dito della mano a martello
81.9A.16 ↔	Innesto di cartilagine e impianto di colture tissutali prodotte in vitro, polso, per via artroscopica	82.85 ↔	Altra tenodesi della mano
81.9A.26 ↔	Innesto di cartilagine e impianto di colture tissutali prodotte in vitro, polso, chirurgica a cielo aperto	82.86.00 ↔	Altra tenoplastica della mano, NAS
82.04 ↔	Incisione e drenaggio dello spazio palmare o tenere	82.86.10 ↔	Tenoplastica di tendini flessori della mano
82.09.10 ↔	Altra incisione dei tessuti molli della mano, Incisione di compartimento tendineo della mano	82.86.11 ↔	Creazione di un letto per l'innesto di tendini nella mano
82.11.10 ↔	Tenotomia della mano, Polso, percutanea	82.86.12 ↔	Revisione senza sostituzione di innesto tendineo della mano
82.11.11 ↔	Tenotomia della mano, Dita della mano, percutanea	82.86.13 ↔	Sostituzione di innesto tendineo della mano
82.11.20 ↔	Tenotomia della mano, chirurgica a cielo aperto	82.86.99 ↔	Altra tenoplastica della mano, altro
82.11.99 ↔	Tenotomia della mano,	82.89.10 ↔	Plastica delle guaine tendinee della mano
82.12 ↔	Fasciotomia della mano	82.89.11 ↔	Rifissazione ossea di legamenti della mano, Carpo e metacarpo
82.19.10 ↔	Altra sezione di tessuto molle della mano, Sezione di muscoli della mano	82.89.12 ↔	Rifissazione ossea di legamenti di mano, altri legamenti della mano
82.19.99 ↔	Altra sezione di tessuto molle della mano, altro	82.89.13 ↔	Distrazione transarticolare dei tessuti molli per anomalie congenite della mano
82.21 ↔	Asportazione di lesione della fascia [o guaina] tendinea della mano	82.89.14 ↔	Radializzazione per anomalie congenite della mano
82.22 ↔	Asportazione di lesione dei muscoli della mano	82.89.15 ↔	Resezione di briglie con ricostruzione plastica per anomalie congenite della mano
82.33 ↔	Altra tendinectomia della mano	82.89.16 ↔	Trasferimento di dito del piede per sostituire un dito della mano
82.35.00 ↔	Altra fasciectomia della mano, NAS	83.43.10 ↔	Prelievo di lembo miocutaneo per innesto
82.35.10 ↔	Fasciectomia del palmo della mano	83.43.11 ↔	Prelievo di lembo osteomiocutaneo o osteofasciocutaneo per innesto
82.35.11 ↔	Fasciectomia della mano e delle dita della mano con neurolisi	83.43.99 ↔	Asportazione di muscoli o fasce per innesto, altro
82.35.12 ↔	Fasciectomia della mano e delle dita della mano con neurolisi e arteriolisi	83.82.09 ↔	Innesto di muscoli o fasce, altro
82.35.13 ↔	Fasciectomia della mano e delle dita della mano con artrolisi	83.82.13 ↔	Innesto di fascia, Avambraccio
82.35.99 ↔	Altra fasciectomia della mano, altro	83.82.19 ↔	Innesto di fascia, Altra localizzazione
82.36 ↔	Altra miectomia della mano	83.82.23 ↔	Innesto di lembo muscolare o fasciale locale, Avambraccio
82.41 ↔	Sutura della fascia tendinea della mano	83.82.29 ↔	Innesto di lembo muscolare o fasciale locale, Altra localizzazione
82.42 ↔	Sutura differita dei tendini flessori della mano	83.82.33 ↔	Innesto di lembo osteomiocutaneo o osteofasciocutaneo, Avambraccio
82.43 ↔	Sutura differita di altri tendini della mano	83.82.39 ↔	Innesto di lembo osteomiocutaneo o osteofasciocutaneo, Altra localizzazione
82.44 ↔	Altra sutura dei tendini flessori della mano	83.8A.33 ↔	Revisione di altra plastica con lembo con anastomosi microvascolare da muscolo o fascia,avambraccio
82.45 ↔	Altra sutura di altri tendini della mano	84.01 ↔	Amputazione e disarticolazione di dita della mano (ad eccezione del pollice)
82.46.00 ↔	Sutura di muscoli o fasce della mano, NAS	84.02 ↔	Amputazione e disarticolazione del pollice
82.46.10 ↔	Sutura di fascia della mano	84.21 ↔	Reimpianto del pollice della mano
82.46.20 ↔	Sutura di muscolo della mano	84.22 ↔	Reimpianto di dita della mano (ad eccezione del pollice)
82.46.99 ↔	Sutura di muscoli o fasce della mano, altro	84.23.00 ↔	Reimpianto diavambraccio, polso o mano, NAS
82.51 ↔	Avanzamento di tendini della mano	84.23.10 ↔	Reimpianto diavambraccio
82.52 ↔	Arretramento di tendini della mano	84.23.12 ↔	Reimpianto del metacarpo
82.53 ↔	Reinserzione di tendini della mano	84.23.13 ↔	Reimpianto del polso
82.54 ↔	Reinserzione di muscoli della mano	84.23.99 ↔	Reimpianto diavambraccio, polso o mano, altro
82.55 ↔	Altra modificazione di lunghezza di tendini e muscoli della mano	86.6A.15 ↔	Innesto cutaneo autologo a tutto spessore, piccolo, sull'avambraccio
82.56 ↔	Altro trasferimento o trapianto di tendini della mano	86.6A.16 ↔	Innesto cutaneo autologo a tutto spessore, piccolo, sulla mano
82.57.00 ↔	Altra trasposizione di tendini della mano, NAS	86.6A.25 ↔	Innesto cutaneo autologo a tutto spessore, ampio, sull'avambraccio
82.57.10 ↔	Altra trasposizione di tendini della mano, Trasposizione di tendine flessore della mano		
82.57.99 ↔	Altra trasposizione di tendini della mano, altro		
82.58 ↔	Altro trasferimento o trapianto di muscoli della mano		
82.59 ↔	Altra trasposizione di muscoli della mano		

86.6A.26 ↔	Innesto cutaneo autologo a tutto spessore, ampio, sulla mano	86.7E.46 ↔	Revisione di plastica con lembo libero con anastomosi microvascolare, sulla mano
86.6B.16 ↔	Innesto cutaneo autologo a spessore parziale, piccolo, sulla mano	86.85.30 ↔	Separazione di sindattilia completa con plastica di avanzamento, plastica apicale o ricostruzione dei legamenti collaterali, della mano
86.6B.26 ↔	Innesto cutaneo autologo a spessore parziale, ampio, sulla mano	86.85.50 ↔	Asportazione di strutture doppie in caso di sindattilia o polidattilia con ricostruzione articolare, della mano
86.6C.21 ↔	Sostituzione permanente di pelle con materiale di sostituzione di derma-epidermide a due strati, ampia, sul capo	86.85.70 ↔	Correzione di polisindattilia mediante fusione di elementi doppi, della mano
86.6C.26 ↔	Sostituzione permanente di pelle con materiale di sostituzione di derma-epidermide a due strati, ampia, sulla mano	86.88.D6 ↔	Copertura temporanea dei tessuti molli con materiale alloplastico, ampia, sulla mano
86.6C.2D ↔	Sostituzione permanente di pelle con materiale di sostituzione di derma-epidermide a due strati, ampia, sul piede	86.88.E6 ↔	Copertura temporanea dei tessuti molli tramite cute allogena, piccola, sulla mano
86.6C.2E ↔	Sostituzione permanente di pelle con materiale di sostituzione di derma-epidermide a due strati, ampia, in altra sede	86.88.F6 ↔	Copertura temporanea dei tessuti molli tramite cute allogena, ampia, sulla mano
86.6D.16 ↔	Revisione di innesto cutaneo libero e di sostituzione permanente di pelle, sulla mano	86.88.G6 ↔	Copertura temporanea dei tessuti molli tramite cute xenogenica, piccola, sulla mano
86.7A.26 ↔	Plastica di allungamento, ampia, sulla mano	86.88.H6 ↔	Copertura temporanea dei tessuti molli tramite cute xenogenica, ampia, sulla mano
86.7A.36 ↔	Plastica di avanzamento e rotazione, piccola, sulla mano	86.8A.16 ↔	Copertura di tessuti molli e sostituzione di pelle mediante cheratinociti coltivati con applicazione a foglio, piccola, sulla mano
86.7A.46 ↔	Plastica di avanzamento e rotazione, ampia, sulla mano	86.8A.26 ↔	Copertura di tessuti molli e sostituzione di pelle mediante cheratinociti coltivati con applicazione a foglio, ampia, sulla mano
86.7A.56 ↔	Plastica di trasposizione (VY), piccola, sulla mano	86.8A.36 ↔	Copertura di tessuti molli e sostituzione di pelle mediante applicazione di sospensione cellulare (applicazione per nebulizzazione) di cheratinociti e fibroblasti autologhi coltivati, piccola, sulla mano
86.7A.66 ↔	Plastica di trasposizione (VY), ampia, sulla mano	86.8A.46 ↔	Copertura di tessuti molli e sostituzione di pelle mediante applicazione di sospensione cellulare (applicazione per nebulizzazione) di cheratinociti e fibroblasti autologhi coltivati, ampia, sulla mano
86.7A.76 ↔	Plastica con lembo ad isola, piccola, sulla mano	86.A2.16 ↔	Copertura temporanea dei tessuti molli tramite membrana riassorbibile per idrolisi, piccola, sulla mano
86.7A.86 ↔	Plastica con lembo ad isola, ampia, sulla mano	86.A2.26 ↔	Copertura temporanea dei tessuti molli tramite membrana riassorbibile per idrolisi, ampia, sulla mano
86.7A.96 ↔	Plastica con lembo locale su pelle e tessuto sottocutaneo, altra, sulla mano		
86.7A.B6 ↔	Plastica a Z, ampia, sulla mano		
86.7A.D6 ↔	Plastica a W, ampia, sulla mano		
86.7B.16 ↔	Plastica con lembo regionale pedunculato, sulla mano		
86.7C.16 ↔	Plastica con lembo a distanza pedunculato, sulla mano		
86.7E.26 ↔	Revisione di plastica con lembo regionale pedunculato, sulla mano		
86.7E.36 ↔	Revisione di plastica con lembo a distanza pedunculato, sulla mano		

Procedura I32-7

99.B6.26 ‡↔	Tattamento complesso della mano, da almeno 7 a 13 giorni di trattamento	99.B6.28 ‡↔	Tattamento complesso della mano, 21 e più giorni di trattamento
99.B6.27 ‡↔	Tattamento complesso della mano, da almeno 14 a 20 giorni di trattamento		

Procedura I32-8

77.34.11 ↔	Osteotomia complessa (pluridimensionale) del carpo e metacarpo	81.74.99 ↔	Artroplastica della articolazione carpocarpale o carpometacarpale con impianto, altro
78.49.11 ↔	Altri interventi di riparazione o plastica su falangi delle mani	81.97.15 ↔	Revisione e sostituzione di endoprotesi del polso
81.71.10 ↔	Impianto di altra endoprotesi delle articolazioni delle dita della mano	81.97.16 ↔	Revisione e sostituzione di endoprotesi dell'articolazione della base del pollice
81.71.99 ↔	Artroplastica della articolazione metacarpofalangea e interfalangea con impianto, altro	81.97.17 ↔	Revisione e sostituzione di altra endoprotesi delle articolazioni delle dita delle mani
81.72 ↔	Artroplastica della articolazione metacarpofalangea e interfalangea senza impianto	82.61 ↔	Intervento di ricostruzione del pollice completo di nervi e vasi sanguigni
81.73 ↔	Sostituzione totale del polso	82.69 ↔	Ricostruzione del pollice, altro
81.74.00 ↔	Artroplastica della articolazione carpocarpale o carpometacarpale con impianto, NAS	82.71 ↔	Ricostruzione di puleggia tendinea sulla mano
81.74.10 ↔	Impianto di endoprotesi dell'articolazione della base del pollice	82.72.00 ↔	Intervento di plastica sulla mano con innesto di muscolo o fascia muscolare, NAS
81.74.21 ↔	Artroplastica della articolazione radiocarpale o carpocarpale con impianto	82.72.10 ↔	Intervento di plastica con innesto di muscolo o fascia, su un dito della mano
		82.72.11 ↔	Intervento di plastica con innesto di muscolo o fascia, su altre parti della mano

82.72.99 ↔	Intervento di plastica sulla mano con innesto di muscolo o fascia muscolare, altro	82.81 ↔	Trasferimento di dita, ad eccezione del pollice
82.79 ↔	Intervento di plastica sulla mano con altro innesto o impianto	83.83 ↔	Ricostruzione di puleggia tendinea

Procedura I32-9

39.31.10 ↔	Sutura di arteria del capo e del collo, NAS	78.44 ↔	Altri interventi di riparazione o plastica su carpo e metacarpo
39.31.11 ↔	Sutura di arteria intracranica	78.49.11 ↔	Altri interventi di riparazione o plastica su falangi delle mani
39.31.19 ↔	Sutura di arteria del capo e del collo, altro	78.49.13 ↔	Altri interventi di riparazione o plastica su falangi dei piedi
39.31.20 ↔	Sutura di arteria del braccio, NAS	80.13.00 ↔	Altra artrotomia del polso, NAS
39.31.21 ↔	Sutura dell'arteria ascellare	80.13.10 ↔	Artrotomia artroscopica del polso, lavaggio articolare con drenaggio
39.31.22 ↔	Sutura dell'arteria brachiale	80.13.11 ↔	Artrotomia artroscopica del polso, asportazione di corpo libero intra-articolare
39.31.29 ↔	Sutura di arteria del braccio, altro	80.13.12 ↔	Artrotomia artroscopica del polso, impianto o rimozione di sistema di somministrazione farmacologica
39.31.30 ↔	Sutura di arteria dell'avambraccio	80.13.20 ↔	Artrotomia del polso, Lavaggio articolare con drenaggio
39.31.40 ↔	Sutura di arteria della mano	80.13.21 ↔	Artrotomia del polso, Asportazione di corpo libero intra-articolare
39.31.50 ↔	Sutura di arteria dell'arto inferiore	80.13.99 ↔	Altra artrotomia del polso, altro
39.31.60 ↔	Sutura dell'aorta, NAS	81.26.09 ↔	Fusione metacarpocarpale, altro
39.31.61 ↔	Sutura dell'aorta toracica	81.26.11 ↔	Fusione metacarpocarpale, fusione intracarpale
39.31.62 ↔	Sutura dell'aorta addominale	81.27 ↔	Fusione metacarpofalangea
39.31.69 ↔	Sutura dell'aorta, altro	81.71.00 ↔	Artroplastica della articolazione metacarpofalangea e interfalangea con impianto, NAS
39.31.70 ↔	Sutura di altre arterie toraciche, NAS	81.75 ↔	Artroplastica della articolazione carpocarpale o carpometacarpale senza impianto
39.31.71 ↔	Sutura dell'arteria polmonare	82.57.00 ↔	Altra trasposizione di tendini della mano, NAS
39.31.72 ↔	Sutura del tronco brachiocefalico	82.57.10 ↔	Altra trasposizione di tendini della mano, Trasposizione di tendine flessore della mano
39.31.73 ↔	Sutura dell'arteria succlavia	82.57.99 ↔	Altra trasposizione di tendini della mano, altro
39.31.79 ↔	Sutura di arterie toraciche, altro	82.61 ↔	Intervento di ricostruzione del pollice completo di nervi e vasi sanguigni
39.31.80 ↔	Sutura di arterie addominali, NAS	82.81 ↔	Trasferimento di dita, ad eccezione del pollice
39.31.81 ↔	Sutura del tronco celiaco	82.82 ↔	Riparazione di schisi della mano
39.31.82 ↔	Sutura dell'arteria gastrica	82.89.10 ↔	Plastica delle guaine tendinee della mano
39.31.83 ↔	Sutura dell'arteria epatica	82.89.11 ↔	Rifissazione ossea di legamenti della mano, Carpo e metacarpo
39.31.84 ↔	Sutura dell'arteria splenica	82.89.12 ↔	Rifissazione ossea di legamenti di mano, altri legamenti della mano
39.31.85 ↔	Sutura dell'arteria renale	82.89.13 ↔	Distrazione transarticolare dei tessuti molli per anomalie congenite della mano
39.31.86 ↔	Sutura dell'arteria mesenterica	82.89.14 ↔	Radializzazione per anomalie congenite della mano
39.31.87 ↔	Sutura dell'arteria lombare	82.89.15 ↔	Resezione di briglie con ricostruzione plastica per anomalie congenite della mano
39.31.88 ↔	Sutura dell'arteria iliaca	82.89.16 ↔	Trasferimento di dito del piede per sostituire un dito della mano
39.31.89 ↔	Sutura di arterie addominali, altro	83.43.10 ↔	Prelievo di lembo miocutaneo per innesto
39.49.10 ↔	Revisione di anastomosi vascolare	83.43.11 ↔	Prelievo di lembo osteomiocutaneo o osteofasciocutaneo per innesto
77.39.10 ↔	Osteotomia rotativa di falangi delle mani	83.43.99 ↔	Asportazione di muscoli o fasce per innesto, altro
78.02.11 ↔	Innesto osseo dell'omero, con peduncolo vascolare senza anastomosi microvascolare	83.82.09 ↔	Innesto di muscoli o fasce, altro
78.02.13 ↔	Innesto osteocondrale dell'omero, autogeno e allogenico	83.82.10 ↔	Innesto di fascia, Testa e collo
78.03.11 ↔	Innesto osseo del radio e dell'ulna, con peduncolo vascolare senza anastomosi microvascolare	83.82.11 ↔	Innesto di fascia, Spalla e ascella
78.03.13 ↔	Innesto osteocondrale del radio e dell'ulna, autogeno e allogenico	83.82.12 ↔	Innesto di fascia, Braccio e gomito
78.04.11 ↔	Innesto osseo del carpo e del metacarpo, con peduncolo vascolare senza anastomosi microvascolare	83.82.13 ↔	Innesto di fascia, Avambraccio
78.04.13 ↔	Innesto osteocondrale del carpo e del metacarpo, autogeno e allogenico	83.82.14 ↔	Innesto di fascia, Parete toracica, addome e dorso
78.05.11 ↔	Innesto osseo del femore, con peduncolo vascolare senza anastomosi microvascolare	83.82.15 ↔	Innesto di fascia, Regione inguinale e genitale e natiche
78.05.13 ↔	Innesto osteocondrale del femore, autogeno e allogenico	83.82.16 ↔	Innesto di fascia, Estremità inferiore
78.07.11 ↔	Innesto osseo della tibia, con peduncolo vascolare senza anastomosi microvascolare	83.82.19 ↔	Innesto di fascia, Altra localizzazione
78.07.13 ↔	Innesto osteocondrale della tibia, autogeno e allogenico	83.82.20 ↔	Innesto di lembo muscolare o fasciale locale, Testa e collo
78.07.21 ↔	Innesto osseo della fibula, con peduncolo vascolare senza anastomosi microvascolare		
78.07.23 ↔	Innesto osteocondrale della fibula, autogeno e allogenico		
78.09.11 ↔	Innesto osseo di falangi delle mani, con peduncolo vascolare senza anastomosi microvascolare		
78.09.13 ↔	Innesto osteocondrale di falangi delle mani, autogeno e allogenico		
78.09.91 ↔	Innesto osseo di altre ossa specificate, escluse quelle facciali, con peduncolo vascolare senza anastomosi microvascolare		

83.82.21 ↔	Innesto di lembo muscolare o fasciale locale, Spalla e ascella	86.6A.14 ↔	Innesto cutaneo autologo a tutto spessore, piccolo, su braccio e gomito
83.82.22 ↔	Innesto di lembo muscolare o fasciale locale, Braccio e gomito	86.6A.15 ↔	Innesto cutaneo autologo a tutto spessore, piccolo, sull'avambraccio
83.82.23 ↔	Innesto di lembo muscolare o fasciale locale, Avambraccio	86.6A.17 ↔	Innesto cutaneo autologo a tutto spessore, piccolo, su parete toracica e dorso
83.82.24 ↔	Innesto di lembo muscolare o fasciale locale, Parete toracica, addome e dorso	86.6A.18 ↔	Innesto cutaneo autologo a tutto spessore, piccolo, sulla regione addominale e inguinale
83.82.25 ↔	Innesto di lembo muscolare o fasciale locale, Regione inguinale e genitale e natiche	86.6A.1A ↔	Innesto cutaneo autologo a tutto spessore, piccolo, sulle natiche
83.82.26 ↔	Innesto di lembo muscolare o fasciale locale, Estremità inferiore	86.6A.1B ↔	Innesto cutaneo autologo a tutto spessore, piccolo, su coscia e ginocchio
83.82.29 ↔	Innesto di lembo muscolare o fasciale locale, Altra localizzazione	86.6A.1C ↔	Innesto cutaneo autologo a tutto spessore, piccolo, sulla gamba
83.82.30 ↔	Innesto di lembo osteomiocutaneo o osteofasciocutaneo, Testa e collo	86.6A.1D ↔	Innesto cutaneo autologo a tutto spessore, piccolo, sul piede
83.82.31 ↔	Innesto di lembo osteomiocutaneo o osteofasciocutaneo, Spalla e ascella	86.6A.21 ↔	Innesto cutaneo autologo a tutto spessore, ampio, sul capo
83.82.32 ↔	Innesto di lembo osteomiocutaneo o osteofasciocutaneo, Braccio e gomito	86.6A.22 ↔	Innesto cutaneo autologo a tutto spessore, ampio, sul collo
83.82.33 ↔	Innesto di lembo osteomiocutaneo o osteofasciocutaneo, Avambraccio	86.6A.23 ↔	Innesto cutaneo autologo a tutto spessore, ampio, su spalla e ascella
83.82.34 ↔	Innesto di lembo osteomiocutaneo o osteofasciocutaneo, Parete toracica, addome e dorso	86.6A.24 ↔	Innesto cutaneo autologo a tutto spessore, ampio, su braccio e gomito
83.82.35 ↔	Innesto di lembo osteomiocutaneo o osteofasciocutaneo, Regione inguinale e genitale e natiche	86.6A.25 ↔	Innesto cutaneo autologo a tutto spessore, ampio, sull'avambraccio
83.82.36 ↔	Innesto di lembo osteomiocutaneo o osteofasciocutaneo, Estremità inferiore	86.6A.27 ↔	Innesto cutaneo autologo a tutto spessore, ampio, su parete toracica e dorso
83.82.39 ↔	Innesto di lembo osteomiocutaneo o osteofasciocutaneo, Altra localizzazione	86.6A.28 ↔	Innesto cutaneo autologo a tutto spessore, ampio, sulla regione addominale e inguinale
83.8A.30 ↔	Revisione di altra plastica con lembo con anastomosi microvascolare da muscolo o fascia, testa e collo	86.6A.2A ↔	Innesto cutaneo autologo a tutto spessore, ampio, sulle natiche
83.8A.31 ↔	Revisione di altra plastica con lembo con anastomosi microvascolare da muscolo o fascia, spalla e ascella	86.6A.2B ↔	Innesto cutaneo autologo a tutto spessore, ampio, sul coscia e ginocchio
83.8A.32 ↔	Revisione di altra plastica con lembo con anastomosi microvascolare da muscolo o fascia, braccio e gomito	86.6A.2C ↔	Innesto cutaneo autologo a tutto spessore, ampio, sulla gamba
83.8A.33 ↔	Revisione di altra plastica con lembo con anastomosi microvascolare da muscolo o fascia,avambraccio	86.6A.2D ↔	Innesto cutaneo autologo a tutto spessore, ampio, sul piede
83.8A.34 ↔	Revisione di altra plastica con lembo con anastomosi microvascolare da muscolo o fascia, parete toracica, addome e dorso	86.6B.16 ↔	Innesto cutaneo autologo a spessore parziale, piccolo, sulla mano
83.8A.35 ↔	Revisione di altra plastica con lembo con anastomosi microvascolare da muscolo o fascia, regione inguinale e genitale e natiche	86.6B.26 ↔	Innesto cutaneo autologo a spessore parziale, ampio, sulla mano
83.8A.36 ↔	Revisione di altra plastica con lembo con anastomosi microvascolare da muscolo o fascia, estremità inferiore	86.6C.21 ↔	Sostituzione permanente di pelle con materiale di sostituzione di derma-epidermide a due strati, ampia, sul capo
83.8A.39 ↔	Revisione di altra plastica con lembo con anastomosi microvascolare da muscolo o fascia, altra localizzazione	86.6C.26 ↔	Sostituzione permanente di pelle con materiale di sostituzione di derma-epidermide a due strati, ampia, sulla mano
84.20 ↔	Reimpianto di un'estremità, NAS	86.6C.2D ↔	Sostituzione permanente di pelle con materiale di sostituzione di derma-epidermide a due strati, ampia, sul piede
84.21 ↔	Reimpianto del pollice della mano	86.6C.2E ↔	Sostituzione permanente di pelle con materiale di sostituzione di derma-epidermide a due strati, ampia, in altra sede
84.22 ↔	Reimpianto di dita della mano (ad eccezione del pollice)	86.6D.11 ↔	Revisione di innesto cutaneo libero e di sostituzione permanente di pelle, sul capo
84.23.00 ↔	Reimpianto diavambraccio, polso o mano, NAS	86.6D.16 ↔	Revisione di innesto cutaneo libero e di sostituzione permanente di pelle, sulla mano
84.23.10 ↔	Reimpianto diavambraccio	86.6D.1D ↔	Revisione di innesto cutaneo libero e di sostituzione permanente di pelle, sul piede
84.23.12 ↔	Reimpianto del metacarpo	86.6D.1E ↔	Revisione di innesto cutaneo libero e di sostituzione permanente di pelle, in altra sede
84.23.13 ↔	Reimpianto del polso	86.7A.26 ↔	Plastica di allungamento, ampia, sulla mano
84.23.99 ↔	Reimpianto diavambraccio, polso o mano, altro	86.7A.36 ↔	Plastica di avanzamento e rotazione, piccola, sulla mano
84.29 ↔	Reimpianto di un'estremità, altro	86.7A.46 ↔	Plastica di avanzamento e rotazione, ampia, sulla mano
84.99.31 ↔	Trapianto diavambraccio, polso o mano	86.7A.56 ↔	Plastica di trasposizione (VY), piccola, sulla mano
85.K6.13 ↔	Revisione di plastica con lembo miocutaneo e cutaneo-adiposo della mammella, con nuova confezione e correzione dell'anastomosi vascolare	86.7A.66 ↔	Plastica di trasposizione (VY), ampia, sulla mano
86.6A.11 ↔	Innesto cutaneo autologo a tutto spessore, piccolo, sul capo	86.7A.76 ↔	Plastica con lembo ad isola, piccola, sulla mano
86.6A.12 ↔	Innesto cutaneo autologo a tutto spessore, piccolo, sul collo	86.7A.86 ↔	Plastica con lembo ad isola, ampia, sulla mano
86.6A.13 ↔	Innesto cutaneo autologo a tutto spessore, piccolo, su spalla e ascella		

86.7A.96 ↔	Plastica con lembo locale su pelle e tessuto sottocutaneo, altra, sulla mano	86.8A.11 ↔	Copertura di tessuti molli e sostituzione di pelle mediante cheratinociti coltivati con applicazione a foglio, piccola, sul capo
86.7A.B6 ↔	Plastica a Z, ampia, sulla mano	86.8A.16 ↔	Copertura di tessuti molli e sostituzione di pelle mediante cheratinociti coltivati con applicazione a foglio, piccola, sulla mano
86.7A.D6 ↔	Plastica a W, ampia, sulla mano	86.8A.1D ↔	Copertura di tessuti molli e sostituzione di pelle mediante cheratinociti coltivati con applicazione a foglio, piccola, sul piede
86.7B.16 ↔	Plastica con lembo regionale peduncolato, sulla mano	86.8A.1E ↔	Copertura di tessuti molli e sostituzione di pelle mediante cheratinociti coltivati con applicazione a foglio, piccola, altra sede
86.7C.16 ↔	Plastica con lembo a distanza peduncolato, sulla mano	86.8A.21 ↔	Copertura di tessuti molli e sostituzione di pelle mediante cheratinociti coltivati con applicazione a foglio, ampia, sul capo
86.7E.21 ↔	Revisione di plastica con lembo regionale peduncolato, sul capo	86.8A.26 ↔	Copertura di tessuti molli e sostituzione di pelle mediante cheratinociti coltivati con applicazione a foglio, ampia, sulla mano
86.7E.26 ↔	Revisione di plastica con lembo regionale peduncolato, sulla mano	86.8A.2D ↔	Copertura di tessuti molli e sostituzione di pelle mediante cheratinociti coltivati con applicazione a foglio, ampia, sul piede
86.7E.2D ↔	Revisione di plastica con lembo regionale peduncolato, sul piede	86.8A.2E ↔	Copertura di tessuti molli e sostituzione di pelle mediante cheratinociti coltivati con applicazione a foglio, ampia, altra sede
86.7E.2E ↔	Revisione di plastica con lembo regionale peduncolato, in altra sede	86.8A.31 ↔	Copertura di tessuti molli e sostituzione di pelle mediante applicazione di sospensione cellulare (applicazione per nebulizzazione) di cheratinociti e fibroblasti autologhi coltivati, piccola, sul capo
86.7E.31 ↔	Revisione di plastica con lembo a distanza peduncolato, sul capo	86.8A.36 ↔	Copertura di tessuti molli e sostituzione di pelle mediante applicazione di sospensione cellulare (applicazione per nebulizzazione) di cheratinociti e fibroblasti autologhi coltivati, piccola, sulla mano
86.7E.36 ↔	Revisione di plastica con lembo a distanza peduncolato, sulla mano	86.8A.3D ↔	Copertura di tessuti molli e sostituzione di pelle mediante applicazione di sospensione cellulare (applicazione per nebulizzazione) di cheratinociti e fibroblasti autologhi coltivati, piccola, sul piede
86.7E.3D ↔	Revisione di plastica con lembo a distanza peduncolato, sul piede	86.8A.3E ↔	Copertura di tessuti molli e sostituzione di pelle mediante applicazione di sospensione cellulare (applicazione per nebulizzazione) di cheratinociti e fibroblasti autologhi coltivati, piccola, altra sede
86.7E.3E ↔	Revisione di plastica con lembo a distanza peduncolato, in altra sede	86.8A.41 ↔	Copertura di tessuti molli e sostituzione di pelle mediante applicazione di sospensione cellulare (applicazione per nebulizzazione) di cheratinociti e fibroblasti autologhi coltivati, ampia, sul capo
86.7E.41 ↔	Revisione di plastica con lembo libero con anastomosi microvascolare, sul capo	86.8A.46 ↔	Copertura di tessuti molli e sostituzione di pelle mediante applicazione di sospensione cellulare (applicazione per nebulizzazione) di cheratinociti e fibroblasti autologhi coltivati, ampia, sulla mano
86.7E.46 ↔	Revisione di plastica con lembo libero con anastomosi microvascolare, sulla mano	86.8A.4D ↔	Copertura di tessuti molli e sostituzione di pelle mediante applicazione di sospensione cellulare (applicazione per nebulizzazione) di cheratinociti e fibroblasti autologhi coltivati, ampia, sul piede
86.7E.4D ↔	Revisione di plastica con lembo libero con anastomosi microvascolare, sul piede	86.8A.4E ↔	Copertura di tessuti molli e sostituzione di pelle mediante applicazione di sospensione cellulare (applicazione per nebulizzazione) di cheratinociti e fibroblasti autologhi coltivati, ampia, altra sede
86.7E.4E ↔	Revisione di plastica con lembo libero con anastomosi microvascolare, in altra sede	86.A2.11 ↔	Copertura temporanea dei tessuti molli tramite membrana riassorbibile per idrolisi, piccola, sul capo
86.85.30 ↔	Separazione di sindattilia completa con plastica di avanzamento, plastica apicale o ricostruzione dei legamenti collaterali, della mano	86.A2.16 ↔	Copertura temporanea dei tessuti molli tramite membrana riassorbibile per idrolisi, piccola, sulla mano
86.85.50 ↔	Asportazione di strutture doppie in caso di sindattilia o polidattilia con ricostruzione articolare, della mano	86.A2.1D ↔	Copertura temporanea dei tessuti molli tramite membrana riassorbibile per idrolisi, piccola, sul piede
86.85.70 ↔	Correzione di polisindattilia mediante fusione di elementi doppi, della mano	86.A2.21 ↔	Copertura temporanea dei tessuti molli tramite membrana riassorbibile per idrolisi, ampia, sul capo
86.88.D1 ↔	Copertura temporanea dei tessuti molli con materiale alloplastico, ampia, sul capo	86.A2.26 ↔	Copertura temporanea dei tessuti molli tramite membrana riassorbibile per idrolisi, ampia, sulla mano
86.88.D6 ↔	Copertura temporanea dei tessuti molli con materiale alloplastico, ampia, sulla mano	86.A2.2D ↔	Copertura temporanea dei tessuti molli tramite membrana riassorbibile per idrolisi, ampia, sul piede
86.88.DD ↔	Copertura temporanea dei tessuti molli con materiale alloplastico, ampia, sul piede		
86.88.E1 ↔	Copertura temporanea dei tessuti molli tramite cute allogena, piccola, sul capo		
86.88.E6 ↔	Copertura temporanea dei tessuti molli tramite cute allogena, piccola, sulla mano		
86.88.ED ↔	Copertura temporanea dei tessuti molli tramite cute allogena, piccola, sul piede		
86.88.F1 ↔	Copertura temporanea dei tessuti molli tramite cute allogena, ampia, sul capo		
86.88.F6 ↔	Copertura temporanea dei tessuti molli tramite cute allogena, ampia, sulla mano		
86.88.FD ↔	Copertura temporanea dei tessuti molli tramite cute allogena, ampia, sul piede		
86.88.G1 ↔	Copertura temporanea dei tessuti molli tramite cute xenogenica, piccola, sul capo		
86.88.G6 ↔	Copertura temporanea dei tessuti molli tramite cute xenogenica, piccola, sulla mano		
86.88.GD ↔	Copertura temporanea dei tessuti molli tramite cute xenogenica, piccola, sul piede		
86.88.H1 ↔	Copertura temporanea dei tessuti molli tramite cute xenogenica, ampia, sul capo		
86.88.H6 ↔	Copertura temporanea dei tessuti molli tramite cute xenogenica, ampia, sulla mano		
86.88.HD ↔	Copertura temporanea dei tessuti molli tramite cute xenogenica, ampia, sul piede		

ADRG I36**Impianto bilaterale di protesi di anca o ginocchio**

Almeno una procedura bilaterale nella tabella I36-1

DRG I36Z**Impianto bilaterale di protesi di anca o ginocchio****Procedura I36-1**

81.51.00 ↔	Sostituzione totale dell'anca, NAS	81.54.21 ↔	Primo impianto di protesi totale standard del ginocchio
81.51.11 ↔	Primo impianto di protesi totale dell'anca	81.54.22 ↔	Primo impianto di protesi totale speciale del ginocchio
81.51.12 ↔	Primo impianto di protesi totale dell'anca, protesi speciale	81.54.23 ↔	Primo impianto di protesi totale vincolata del ginocchio
81.51.19 ↔	Primo impianto di protesi totale dell'anca, altro	81.54.24 ↔	Primo impianto di protesi a slitta unicondilare del ginocchio
81.52.00 ↔	Sostituzione parziale dell'anca, NAS	81.54.25 ↔	Primo impianto di protesi a slitta bicondilare del ginocchio
81.52.21 ↔	Primo impianto di protesi unipolare	81.54.26 ↔	Primo impianto di scudo femorale condilare con bottone rotuleo
81.52.22 ↔	Primo impianto di protesi biarticolata		
81.52.29 ↔	Primo impianto di protesi parziale dell'anca, altro		
81.52.31 ↔	Primo impianto di coppa di sostegno di protesi dell'anca		
81.52.39 ↔	Primo impianto di componente di protesi dell'anca, altro		

ADRG I43**Impianto o sostituzione completa di endoprotesi del ginocchio**

Procedura nella tabella I43-1

DRG I43A**Impianto di endoprotesi del ginocchio con sostituzione di protesi o procedura specifica**

(PCCL > 3 o procedura nella tabella I43-2) e (almeno una procedura nella tabella I43-3)

DRG I43B**Impianto di endoprotesi del ginocchio con CC estremamente gravi o sostituzione di protesi completa con nuovo impianto**

PCCL > 3 o procedura nella tabella I43-2

DRG I43C**Impianto di endoprotesi del ginocchio****Procedura I43-1**

81.54.21 ↔	Primo impianto di protesi totale standard del ginocchio	81.54.31 ↔	Impianto di protesi totale standard del ginocchio per sostituzione di protesi
81.54.22 ↔	Primo impianto di protesi totale speciale del ginocchio	81.54.32 ↔	Impianto di protesi totale speciale del ginocchio per sostituzione di protesi
81.54.23 ↔	Primo impianto di protesi totale vincolata del ginocchio	81.54.33 ↔	Impianto di protesi totale vincolata del ginocchio per sostituzione di protesi
81.54.25 ↔	Primo impianto di protesi a slitta bicondilare del ginocchio	81.54.35 ↔	Impianto di protesi a slitta bicondilare per sostituzione di protesi

Procedura I43-2

81.54.31 ↔	Impianto di protesi totale standard del ginocchio per sostituzione di protesi	81.54.33 ↔	Impianto di protesi totale vincolata del ginocchio per sostituzione di protesi
81.54.32 ↔	Impianto di protesi totale speciale del ginocchio per sostituzione di protesi	81.54.35 ↔	Impianto di protesi a slitta bicondilare per sostituzione di protesi

Procedura I43-3

- | | | | |
|-------------|--|-------------|---|
| 00.9A.61 ‡↔ | Utilizzo di impianti personalizzati fabbricati prima dell'intervento sulla base di ricostruzioni tridimensionali di immagini | 00.9A.64 ‡↔ | Utilizzo di impianti personalizzati predisposti prima dell'intervento tramite immagini 3D nonché stampanti 3D |
| 00.9A.62 ‡↔ | Utilizzo di impianti personalizzati adattati prima dell'intervento sulla base di ricostruzioni tridimensionali di immagini | 81.54.32 ↔ | Impianto di protesi totale speciale del ginocchio per sostituzione di protesi |
| 00.9A.63 ‡↔ | Utilizzo di modelli personalizzati fabbricati prima dell'intervento sulla base di ricostruzioni tridimensionali di immagini per navigazione (comprende: incisione, trapanazione, posizionamento) | 81.54.33 ↔ | Impianto di protesi totale vincolata del ginocchio per sostituzione di protesi |

ADRG I44**Impianto o sostituzione di una componente di endoprotesi del ginocchio, o rimozione di un'endoprotesi del ginocchio**

Almeno una procedura nella tabella I44-1

DRG I44A**Impianto nella sostituzione di una componente di endoprotesi del ginocchio**

Procedura nella tabella I44-2

DRG I44B**Impianto di una componente di endoprotesi del ginocchio o rimozione di un'endoprotesi del ginocchio****Procedura I44-1**

- | | | | |
|------------|---|------------|---|
| 80.06.00 ↔ | Rimozione di endoprotesi di ginocchio, NAS | 81.54.28 ↔ | Primo impianto di protesi isolata della troclea femorale |
| 80.06.11 ↔ | Rimozione di protesi totale standard del ginocchio | 81.54.29 ↔ | Primo impianto di endoprotesi del ginocchio, altro |
| 80.06.12 ↔ | Rimozione di protesi totale speciale del ginocchio | 81.54.34 ↔ | Impianto di protesi a slitta unicondilare per sostituzione di protesi |
| 80.06.13 ↔ | Rimozione di protesi totale vincolata del ginocchio | 81.54.39 ↔ | Impianto di endoprotesi del ginocchio per sostituzione di protesi, altro |
| 80.06.14 ↔ | Rimozione di protesi a slitta unicondilare | 81.54.42 ↔ | Impianto di bottone rotuleo per sostituzione |
| 80.06.15 ↔ | Rimozione di protesi a slitta bicondilare | 81.54.43 ↔ | Impianto di inserto di protesi del ginocchio per sostituzione |
| 80.06.16 ↔ | Rimozione di scudo femorale condilare con bottone rotuleo | 81.54.44 ↔ | Impianto dei componenti tibiali o femorali nonché dell'inserto di protesi a slitta unicondilare o bicondilare o di protesi totale standard del ginocchio per sostituzione |
| 80.06.17 ↔ | Rimozione di bottone rotuleo | 81.54.45 ↔ | Impianto dei componenti tibiali o femorali nonché dell'inserto di protesi totale speciale o vincolata del ginocchio per sostituzione |
| 80.06.18 ↔ | Rimozione di inserto di endoprotesi di ginocchio | 81.54.46 ↔ | Impianto di protesi isolata della troclea femorale per sostituzione |
| 80.06.1A ↔ | Rimozione dei componenti tibiali o femorali nonché dell'inserto di protesi a slitta unicondilare o bicondilare o di protesi totale standard del ginocchio | 81.54.47 ↔ | Impianto di scudo femorale condilare con bottone rotuleo per sostituzione |
| 80.06.1B ↔ | Rimozione dei componenti tibiali o femorali nonché dell'inserto di protesi totale speciale o vincolata del ginocchio | 81.54.49 ↔ | Impianto di componenti di endoprotesi del ginocchio in caso di sostituzione, altro |
| 80.06.1C ↔ | Rimozione di protesi isolata della troclea femorale | | |
| 80.06.99 ↔ | Rimozione di endoprotesi di ginocchio, altro | | |
| 81.54.00 ↔ | Impianto di protesi del ginocchio, NAS | | |
| 81.54.24 ↔ | Primo impianto di protesi a slitta unicondilare del ginocchio | | |
| 81.54.26 ↔ | Primo impianto di scudo femorale condilare con bottone rotuleo | | |
| 81.54.27 ↔ | Primo impianto di bottone rotuleo | | |

Procedura I44-2

- | | | | |
|------------|---|------------|--|
| 81.54.34 ↔ | Impianto di protesi a slitta unicondilare per sostituzione di protesi | 81.54.45 ↔ | Impianto dei componenti tibiali o femorali nonché dell'inserto di protesi totale speciale o vincolata del ginocchio per sostituzione |
| 81.54.39 ↔ | Impianto di endoprotesi del ginocchio per sostituzione di protesi, altro | | |
| 81.54.44 ↔ | Impianto dei componenti tibiali o femorali nonché dell'inserto di protesi a slitta unicondilare o bicondilare o di protesi totale standard del ginocchio per sostituzione | | |

ADRG I45**Impianto e sostituzione di protesi discale**

Procedura nella tabella I45-1

DRG I45A**Impianto e sostituzione di protesi discale, più di un segmento**

Procedura nella tabella I45-2 o procedura nella tabella I45-3 o procedura nella tabella I45-4 e procedura nella tabella I45-5

DRG I45B**Impianto e sostituzione di protesi discale, meno di due segmenti****Procedura I45-1**

7A.61.11 ↔ Impianto di protesi di disco intervertebrale parziale
 7A.61.21 ↔ Impianto di protesi di disco intervertebrale parziale
 in caso di sostituzione di protesi

7A.62.11 ↔ Impianto di protesi di disco intervertebrale totale
 7A.62.21 ↔ Impianto di protesi di disco intervertebrale totale in
 caso di sostituzione di protesi

Procedura I45-2

7A.A1.12 ‡↔ 2 protesi di disco intervertebrale parziali impiantate
 7A.A1.13 ‡↔ 3 protesi di disco intervertebrale parziali impiantate
 7A.A1.14 ‡↔ 4 protesi di disco intervertebrale parziali impiantate

7A.A1.15 ‡↔ 5 e più protesi di disco intervertebrale parziali
 impiantate

Procedura I45-3

7A.A1.22 ‡↔ 2 protesi di disco intervertebrale totali impiantate
 7A.A1.23 ‡↔ 3 protesi di disco intervertebrale totali impiantate
 7A.A1.24 ‡↔ 4 protesi di disco intervertebrale totali impiantate

7A.A1.25 ‡↔ 5 e più protesi di disco intervertebrale totali
 impiantate

Procedura I45-4

7A.A1.21 ‡↔ 1 protesi di disco intervertebrale totale impiantata

Procedura I45-5

7A.A1.11 ‡↔ 1 protesi di disco intervertebrale parziale impiantata

ADRG I46**Impianto, sostituzione o revisione di protesi dell'anca**

Almeno una procedura nella tabella I46-2

DRG I46A**Impianto, sostituzione o revisione di una protesi dell'anca con intervento complesso e CC estremamente gravi o intervento su localizzazioni multiple**

Procedura nella tabella I46-3 e (PCCL > 3 o Intervento su più localizzazioni)

DRG I46B**Impianto, sostituzione o revisione di una protesi dell'anca con CC estremamente gravi o intervento su localizzazioni multiple o diagnosi specifica con intervento complesso**

PCCL > 3 o Intervento su più localizzazioni o (diagnosi principale nella tabella I46-1 e almeno una procedura nella tabella I46-4)

DRG I46C**Impianto, sostituzione o revisione di una protesi dell'anca****Diagnosi I46-1**

S72.00 Frattura del collo del femore: Parte non specificata
 S72.01 Frattura del collo del femore: Intracapsulare
 S72.02 Frattura del collo del femore: Epifisi (prossimale),
 epifisiolisi
 S72.03 Frattura del collo del femore: Sottocapitata
 S72.04 Frattura del collo del femore: Mediocervicale
 S72.05 Frattura del collo del femore: Basicervicale

S72.08 Frattura del collo del femore: Altre parti
 S72.10 Frattura del femore: Trocanterica, non specificata
 S72.11 Frattura del femore: Intertrocanterica
 S72.2 Frattura sottotrocanterica
 S72.3 Frattura diafisaria del femore
 S72.40 Frattura dell'estremità distale del femore: Parte non
 specificata

S72.41	Frattura dell'estremità distale del femore: Condilo (laterale) (mediale)	T84.08	Complicanza meccanica di endoprotesi articolare: altre articolazioni specificate
S72.42	Frattura dell'estremità distale del femore: Epifisi, epifisiolisi	T84.10	Complicanza meccanica di dispositivo fissatore interno di ossa di arto: Area spalla
S72.43	Frattura dell'estremità distale del femore: Sovracondiloidea	T84.11	Complicanza meccanica di dispositivo di osteosintesi interna di ossa di arto: braccio
S72.44	Frattura dell'estremità distale del femore: Intercondiloidea	T84.12	Complicanza meccanica di dispositivo di osteosintesi interna di ossa di arto: avambraccio
S72.7	Fratture multiple del femore	T84.13	Complicanza meccanica di dispositivo fissatore interno di ossa di arto: Mano
S72.8	Fratture di altre parti del femore	T84.14	Complicanza meccanica di dispositivo di osteosintesi interna di ossa di arto: regione della pelvi e coscia
S72.9	Frattura del femore, parte non specificata	T84.15	Complicanza meccanica di dispositivo fissatore interno di ossa di arto: Gamba
S73.00	Lussazione dell'anca: Non specificata	T84.16	Complicanza meccanica di dispositivo fissatore interno di ossa di arto: Caviglia e piede
S73.01	Lussazione dell'anca: Posteriore	T84.18	Complicanza meccanica di dispositivo di osteosintesi interna di ossa di arto: altre ossa di arto specificate
S73.02	Lussazione dell'anca: Anteriore	T84.20	Complicanza meccanica di dispositivo fissatore interno di altre ossa: Colonna vertebrale
S73.08	Lussazione dell'anca: Altro	T84.28	Complicanza meccanica di dispositivo di osteosintesi interna di altre ossa: altre ossa specificate
S73.10	Distorsione e distrazione dell'anca: Parte non specificata	T84.3	Complicanza meccanica di altri dispositivi, impianti ed innesti ossei
S73.11	Distorsione e distrazione dell'anca: (Legamento) ileofemorale	T84.4	Complicanza meccanica di altri dispositivi, impianti ed innesti interni ortopedici
S73.12	Distorsione e distrazione dell'anca: (Legamento) ischiocapsulare	T84.5	Infezione e reazione infiammatoria da protesi articolare interna
S73.18	Distorsione e distrazione dell'anca: Altre parti	T84.6	Infezione e reazione infiammatoria da dispositivo fissatore interno [qualsiasi sede]
T84.00	Complicanza meccanica di endoprotesi articolare: spalla	T84.7	Infezione e reazione infiammatoria da altri dispositivi, impianti ed innesti interni ortopedici
T84.01	Complicanza meccanica di endoprotesi articolare: gomito	T84.8	Altre complicanze di dispositivi, impianti ed innesti protesici interni ortopedici
T84.02	Complicanza meccanica di endoprotesi articolare: testa del radio	T84.9	Complicanza, non specificata, di dispositivo, impianto ed innesto protesico interno ortopedico
T84.03	Complicanza meccanica di endoprotesi articolare: polso		
T84.04	Complicanza meccanica di endoprotesi articolare: anca		
T84.05	Complicanza meccanica di endoprotesi articolare: ginocchio		
T84.06	Complicanza meccanica di endoprotesi articolare: caviglia		
T84.07	Complicanza meccanica di endoprotesi articolare: disco intervertebrale		

Procedura I46-2

80.05.00 ↔	Rimozione di protesi dell'anca, NAS	81.51.22 ↔	Impianto di protesi totale dell'anca per sostituzione di protesi, protesi speciale
80.05.15 ↔	Rimozione di protesi totale dell'anca	81.51.23 ↔	Impianto di protesi d'anca di superficie per sostituzione di protesi
80.05.16 ↔	Rimozione di protesi totale dell'anca, protesi speciale	81.51.29 ↔	Impianto di protesi totale dell'anca per sostituzione di protesi, altro
80.05.17 ↔	Rimozione di stelo nonché testa femorale di protesi dell'anca	81.52.00 ↔	Sostituzione parziale dell'anca, NAS
80.05.18 ↔	Rimozione di stelo, testa femorale nonché inserto di protesi dell'anca	81.52.21 ↔	Primo impianto di protesi unipolare
80.05.1A ↔	Rimozione di inserto di protesi dell'anca	81.52.22 ↔	Primo impianto di protesi biarticolata
80.05.1B ↔	Rimozione della testa femorale di protesi dell'anca	81.52.29 ↔	Primo impianto di protesi parziale dell'anca, altro
80.05.1C ↔	Rimozione di testa femorale nonché inserto di protesi dell'anca	81.52.31 ↔	Primo impianto di coppa di sostegno di protesi dell'anca
80.05.1D ↔	Rimozione di testa femorale, inserto nonché coppa acetabolare di protesi dell'anca	81.52.39 ↔	Primo impianto di componente di protesi dell'anca, altro
80.05.1E ↔	Rimozione di inserto nonché coppa acetabolare di protesi dell'anca	81.52.41 ↔	Impianto di protesi d'anca unipolare per sostituzione di protesi
80.05.1F ↔	Rimozione di coppa di sostegno nonché coppa acetabolare di protesi dell'anca	81.52.42 ↔	Impianto di protesi d'anca biarticolata per sostituzione di protesi
80.05.1G ↔	Rimozione di coppa di sostegno, coppa acetabolare nonché testa femorale di protesi dell'anca	81.52.49 ↔	Impianto di protesi parziale dell'anca per sostituzione di protesi, altro
80.05.99 ↔	Rimozione di protesi dell'anca, altro	81.52.51 ↔	Impianto di coppa di sostegno di protesi dell'anca per sostituzione
81.51.00 ↔	Sostituzione totale dell'anca, NAS	81.52.52 ↔	Impianto di inserto di protesi dell'anca per sostituzione
81.51.11 ↔	Primo impianto di protesi totale dell'anca	81.52.53 ↔	Impianto della testa femorale di protesi dell'anca per sostituzione
81.51.12 ↔	Primo impianto di protesi totale dell'anca, protesi speciale	81.52.54 ↔	Impianto di testa femorale nonché inserto di protesi dell'anca per sostituzione
81.51.13 ↔	Primo impianto di protesi d'anca di superficie		
81.51.19 ↔	Primo impianto di protesi totale dell'anca, altro		
81.51.21 ↔	Impianto di protesi totale dell'anca per sostituzione di protesi		

81.52.55 ↔	Impianto di testa femorale, inserto nonché coppa acetabolare di protesi dell'anca per sostituzione	81.52.59 ↔	Impianto di componenti di endoprotesi dell'anca in caso di sostituzione, altro
81.52.56 ↔	Impianto di inserto nonché coppa acetabolare di protesi dell'anca per sostituzione	81.52.5A ↔	Impianto di stelo nonché testa femorale di protesi dell'anca per sostituzione
81.52.57 ↔	Impianto di coppa di sostegno nonché coppa acetabolare di protesi dell'anca per sostituzione	81.52.5B ↔	Impianto di stelo, testa femorale nonché inserto di protesi dell'anca per sostituzione
81.52.58 ↔	Impianto di coppa di sostegno, coppa acetabolare nonché testa femorale di protesi dell'anca per sostituzione		

Procedura I46-3

81.51.21 ↔	Impianto di protesi totale dell'anca per sostituzione di protesi	81.51.29 ↔	Impianto di protesi totale dell'anca per sostituzione di protesi, altro
81.51.22 ↔	Impianto di protesi totale dell'anca per sostituzione di protesi, protesi speciale		

Procedura I46-4

00.9A.61 ‡↔	Utilizzo di impianti personalizzati fabbricati prima dell'intervento sulla base di ricostruzioni tridimensionali di immagini	00.9A.64 ‡↔	Utilizzo di impianti personalizzati predisposti prima dell'intervento tramite immagini 3D nonché stampanti 3D
00.9A.62 ‡↔	Utilizzo di impianti personalizzati adattati prima dell'intervento sulla base di ricostruzioni tridimensionali di immagini	81.51.21 ↔	Impianto di protesi totale dell'anca per sostituzione di protesi
00.9A.63 ‡↔	Utilizzo di modelli personalizzati fabbricati prima dell'intervento sulla base di ricostruzioni tridimensionali di immagini per navigazione (comprende: incisione, trapanazione, posizionamento)	81.51.22 ↔	Impianto di protesi totale dell'anca per sostituzione di protesi, protesi speciale
		81.51.29 ↔	Impianto di protesi totale dell'anca per sostituzione di protesi, altro

ADRG I50

Trapianto di tessuto/cute, eccetto che nella mano, senza procedura complicante, senza intervento su localizzazioni multiple

Nessuna diagnosi principale nella tabella I50-1 e procedura nella tabella I50-2

DRG I50Z

Trapianto di tessuto/cute, eccetto che nella mano, senza procedura complicante, senza intervento su localizzazioni multiple

Diagnosi I50-1

C40.1	Tumore Maligno: Ossa corte dell'arto superiore	M12.84	Altre artropatie specificate non classificate altrove: Mano
D16.1	Tumore benigno: Ossa corte dell'arto superiore	M13.14	Monoartrite non classificata altrove: Mano
D21.1	Tumore benigno: Connettivo ed altri tessuti molli dell'arto superiore, inclusa la spalla	M13.84	Altre artriti specificate: Mano
M00.04	Artrite e poliartrite stafilococcica: Mano	M13.94	Artrite non specificata: Mano
M00.14	Artrite e poliartrite pneumococcica: Mano	M18.0	Artrosi primaria della prima articolazione carpometacarpica bilaterale (rizartrosi)
M00.24	Altre artriti e poliartriti streptococciche: Mano	M18.1	Altra artrosi primaria della prima articolazione carpometacarpica
M00.84	Artrite e poliartrite da altri batteri specificati: Mano	M18.2	Artrosi post-traumatica bilaterale della prima articolazione carpometacarpica
M00.94	Artrite piogenica non specificata: Mano	M18.3	Altra artrosi post-traumatica della prima articolazione carpometacarpica
M02.04	Artropatia successiva a bypass intestinale: Mano	M18.4	Altra artrosi secondaria bilaterale della prima articolazione carpometacarpica
M02.14	Artropatia post-dissenterica: Mano	M18.5	Altra artrosi secondaria della prima articolazione carpometacarpica
M02.24	Artropatia post-vaccinale: Mano	M18.9	Artrosi, non specificata, della prima articolazione carpometacarpica
M02.34	Malattia di Reiter: Mano	M20.0	Deformità di uno o più dita della mano
M02.84	Altre artropatie reattive: Mano	M21.84	Altre deformità acquisite degli arti specificate: Mano
M02.94	Artropatia reattiva non specificata: Mano	M21.94	Deformità acquisita di arto non specificata: Mano
M11.04	Malattia da deposito di cristalli di idrossiapatite: Mano	M24.04	Corpo libero endoarticolare: Mano
M11.14	Condrococalinosi familiare: Mano	M24.14	Altri disturbi delle cartilagini articolari: Mano
M11.24	Altra condrococalinosi: Mano	M24.34	Lussazione e sublussazione patologiche di articolazione non classificata altrove: Mano
M11.84	Altra artropatia, specificata, da microcristalli: Mano		
M11.94	Artropatia da microcristalli non specificata: Mano		
M12.14	Malattia di Kaschin-Beck: Mano		
M12.24	Sinovite villonodulare (pigmentata): Mano		
M12.34	Reumatismo palindromico: Mano		
M12.44	Idrartrosi intermittente: Mano		
M12.54	Artropatia traumatica: Mano		

M24.44	Lussazione e sublussazione recidivanti di articolazione: Mano	S56.3	Traumatismo di muscoli o di tendini estensori o abduttori del pollice a livello dell'avambraccio
M24.54	Contrattura articolare: Mano	S56.4	Traumatismo di muscoli e di tendini estensori di altre(o) dita(o) a livello dell'avambraccio
M24.64	Anchilosi articolare: Mano	S62.20	Frattura del primo osso metacarpale: Parte non specificata
M24.84	Altre specifiche lesioni articolari non classificate altrove: Mano	S62.21	Frattura del primo osso metacarpale: Base
M24.94	Lesione articolare non specificata: Mano	S62.22	Frattura del primo osso metacarpale: Corpo
M25.04	Emartrosi: Mano	S62.23	Frattura del primo osso metacarpale: Collo
M25.14	Fistola articolare: Mano	S62.24	Frattura del primo osso metacarpale: Testa
M25.24	Iperlassità articolare: Mano	S62.30	Frattura di altro osso metacarpale: Parte non specificata
M25.34	Altra instabilità articolare: Mano	S62.31	Frattura di altro osso metacarpale: Base
M25.44	Versamento articolare: Mano	S62.32	Frattura di altro osso metacarpale: Corpo
M25.54	Dolore articolare: Mano	S62.33	Frattura di altro osso metacarpale: Collo
M25.64	Rigidità articolare non classificata altrove: Mano	S62.34	Frattura di altro osso metacarpale: Testa
M25.74	Osteofitosi: Mano	S62.4	Fratture multiple di ossa metacarpali
M25.84	Altri disturbi articolari specificati: Mano	S62.50	Frattura del pollice: Parte non specificata
M25.94	Disturbo articolare non specificato: Mano	S62.51	Frattura del pollice: Falange prossimale
M65.84	Altre sinoviti e tenosinoviti: Mano	S62.52	Frattura del pollice: Falange distale
M66.24	Rottura spontanea di tendini estensori: Mano	S62.60	Frattura di altro dito della mano: Parte non specificata
M66.30	Rottura spontanea di tendini flessori: Localizzazioni multiple	S62.61	Frattura di altro dito della mano: Falange prossimale
M66.34	Rottura spontanea di tendini flessori: Mano	S62.62	Frattura di altro dito della mano: Falange media
M72.0	Fibromatosi della fascia palmare [Dupuytren]	S62.63	Frattura di altro dito della mano: Falange distale
M86.04	Osteomielite acuta ematogena: Mano	S62.7	Fratture multiple delle dita della mano
M86.14	Altra osteomielite acuta: Mano	S62.8	Frattura di altre e non specificate parti del polso e della mano
M86.24	Osteomielite subacuta: Mano	S63.10	Lussazione di dito della mano: Parte non specificata
M86.34	Osteomielite cronica multifocale: Mano	S63.11	Lussazione di dito della mano: (Articolazione) metacarpofalangea
M86.44	Osteomielite cronica con fistola: Mano	S63.12	Lussazione di dito della mano: (Articolazione) interfalangea
M86.54	Altra osteomielite cronica ematogena: Mano	S63.2	Lussazioni multiple di dita della mano
M86.64	Altra osteomielite cronica: Mano	S63.4	Rottura traumatica di legamento di dito della mano a livello della(e) articolazione(i) metacarpofalangea(e) e interfalangea(e)
M86.84	Altra osteomielite: Mano	S63.60	Distorsione e distrazione di dito(a) della mano: Parte non specificata
M86.94	Osteomielite non specificata: Mano	S63.61	Distorsione e distrazione di dito(a) della mano: (Articolazione) metacarpofalangea
M87.14	Osteonecrosi da farmaci: Mano	S63.62	Distorsione e distrazione di dito(a) della mano: (Articolazione) interfalangea
M87.24	Osteonecrosi da un trauma anteriore: Mano	S63.68	Distorsione e distrazione di dito(a) della mano: Altre parti
M87.34	Altra osteonecrosi secondaria: Mano	S63.7	Distorsione e distrazione di altre e non specificate parti della mano
M87.84	Altra osteonecrosi: Mano	T87.0	Complicanze di reimpianto di (parte di) arto superiore
M87.94	Osteonecrosi non specificata: Mano		
M89.64	Osteopatia consecutiva a poliomielite: Mano		
Q69.0	Dito(a) della mano accessorio(e)		
Q69.1	Pollice(i) accessorio(i)		
Q70.1	Mano palmata		
Q71.0	Assenza completa dell' arto(i) superiore(i)		
Q71.1	Assenza completa del braccio e dell'avambraccio con presenza di mano		
Q71.3	Assenza di mano o dito(a)		
Q71.6	Bidattilia [Mano a chele di aragosta]		
S56.0	Traumatismo di muscoli e di tendini flessori del pollice a livello dell'avambraccio		
S56.1	Traumatismo di muscoli e di tendini flessori di altre(o) dita(o) a livello dell'avambraccio		

Procedura I50-2

83.82.09 ↔	Innesto di muscoli o fasce, altro	83.82.23 ↔	Innesto di lembo muscolare o fasciale locale, Avambraccio
83.82.10 ↔	Innesto di fascia, Testa e collo	83.82.24 ↔	Innesto di lembo muscolare o fasciale locale, Parete toracica, addome e dorso
83.82.11 ↔	Innesto di fascia, Spalla e ascella	83.82.25 ↔	Innesto di lembo muscolare o fasciale locale, Regione inguinale e genitale e natiche
83.82.12 ↔	Innesto di fascia, Braccio e gomito	83.82.26 ↔	Innesto di lembo muscolare o fasciale locale, Estremità inferiore
83.82.13 ↔	Innesto di fascia, Avambraccio	83.82.29 ↔	Innesto di lembo muscolare o fasciale locale, Altra localizzazione
83.82.14 ↔	Innesto di fascia, Parete toracica, addome e dorso	83.82.30 ↔	Innesto di lembo osteomiocutaneo o osteofasciocutaneo, Testa e collo
83.82.15 ↔	Innesto di fascia, Regione inguinale e genitale e natiche	83.82.31 ↔	Innesto di lembo osteomiocutaneo o osteofasciocutaneo, Spalla e ascella
83.82.16 ↔	Innesto di fascia, Estremità inferiore	83.82.32 ↔	Innesto di lembo osteomiocutaneo o osteofasciocutaneo, Braccio e gomito
83.82.19 ↔	Innesto di fascia, Altra localizzazione		
83.82.20 ↔	Innesto di lembo muscolare o fasciale locale, Testa e collo		
83.82.21 ↔	Innesto di lembo muscolare o fasciale locale, Spalla e ascella		
83.82.22 ↔	Innesto di lembo muscolare o fasciale locale, Braccio e gomito		

83.82.33 ↔	Innesto di lembo osteomiocutaneo o osteofasciocutaneo, Avambraccio	86.6A.1A ↔	Innesto cutaneo autologo a tutto spessore, piccolo, sulle natiche
83.82.34 ↔	Innesto di lembo osteomiocutaneo o osteofasciocutaneo, Parete toracica, addome e dorso	86.6A.1B ↔	Innesto cutaneo autologo a tutto spessore, piccolo, su coscia e ginocchio
83.82.35 ↔	Innesto di lembo osteomiocutaneo o osteofasciocutaneo, Regione inguinale e genitale e natiche	86.6A.1C ↔	Innesto cutaneo autologo a tutto spessore, piccolo, sulla gamba
83.82.36 ↔	Innesto di lembo osteomiocutaneo o osteofasciocutaneo, Estremità inferiore	86.6A.1D ↔	Innesto cutaneo autologo a tutto spessore, piccolo, sul piede
83.82.39 ↔	Innesto di lembo osteomiocutaneo o osteofasciocutaneo, Altra localizzazione	86.6A.21 ↔	Innesto cutaneo autologo a tutto spessore, ampio, sul capo
83.8A.30 ↔	Revisione di altra plastica con lembo con anastomosi microvascolare da muscolo o fascia, testa e collo	86.6A.22 ↔	Innesto cutaneo autologo a tutto spessore, ampio, sul collo
83.8A.31 ↔	Revisione di altra plastica con lembo con anastomosi microvascolare da muscolo o fascia, spalla e ascella	86.6A.23 ↔	Innesto cutaneo autologo a tutto spessore, ampio, su spalla e ascella
83.8A.32 ↔	Revisione di altra plastica con lembo con anastomosi microvascolare da muscolo o fascia, braccio e gomito	86.6A.24 ↔	Innesto cutaneo autologo a tutto spessore, ampio, su braccio e gomito
83.8A.33 ↔	Revisione di altra plastica con lembo con anastomosi microvascolare da muscolo o fascia, avambraccio	86.6A.25 ↔	Innesto cutaneo autologo a tutto spessore, ampio, sull'avambraccio
83.8A.34 ↔	Revisione di altra plastica con lembo con anastomosi microvascolare da muscolo o fascia, parete toracica, addome e dorso	86.6A.27 ↔	Innesto cutaneo autologo a tutto spessore, ampio, su parete toracica e dorso
83.8A.35 ↔	Revisione di altra plastica con lembo con anastomosi microvascolare da muscolo o fascia, regione inguinale e genitale e natiche	86.6A.28 ↔	Innesto cutaneo autologo a tutto spessore, ampio, sulla regione addominale e inguinale
83.8A.36 ↔	Revisione di altra plastica con lembo con anastomosi microvascolare da muscolo o fascia, estremità inferiore	86.6A.2A ↔	Innesto cutaneo autologo a tutto spessore, ampio, sulle natiche
83.8A.39 ↔	Revisione di altra plastica con lembo con anastomosi microvascolare da muscolo o fascia, altra localizzazione	86.6A.2B ↔	Innesto cutaneo autologo a tutto spessore, ampio, su coscia e ginocchio
84.20 ↔	Reimpianto di un'estremità, NAS	86.6A.2C ↔	Innesto cutaneo autologo a tutto spessore, ampio, sulla gamba
84.21 ↔	Reimpianto del pollice della mano	86.6A.2D ↔	Innesto cutaneo autologo a tutto spessore, ampio, sul piede
84.22 ↔	Reimpianto di dita della mano (ad eccezione del pollice)	86.6C.21 ↔	Sostituzione permanente di pelle con materiale di sostituzione di derma-epidermide a due strati, ampia, sul capo
84.23.00 ↔	Reimpianto di avambraccio, polso o mano, NAS	86.6C.26 ↔	Sostituzione permanente di pelle con materiale di sostituzione di derma-epidermide a due strati, ampia, sulla mano
84.23.10 ↔	Reimpianto di avambraccio	86.6C.2D ↔	Sostituzione permanente di pelle con materiale di sostituzione di derma-epidermide a due strati, ampia, sul piede
84.23.12 ↔	Reimpianto del metacarpo	86.6C.2E ↔	Sostituzione permanente di pelle con materiale di sostituzione di derma-epidermide a due strati, ampia, in altra sede
84.23.13 ↔	Reimpianto del polso	86.7A.21 ↔	Plastica di allungamento, ampia, sul capo
84.23.99 ↔	Reimpianto di avambraccio, polso o mano, altro	86.7A.2D ↔	Plastica di allungamento, ampia, sul piede
84.24.00 ↔	Reimpianto a livello del gomito o del braccio, NAS	86.7A.2E ↔	Plastica di allungamento, ampia, di altra sede
84.24.11 ↔	Reimpianto a livello del gomito	86.7A.31 ↔	Plastica di avanzamento e rotazione, piccola, sul capo
84.24.12 ↔	Reimpianto del braccio	86.7A.3D ↔	Plastica di avanzamento e rotazione, piccola, sul piede
84.24.99 ↔	Reimpianto a livello del gomito o del braccio, altro	86.7A.3E ↔	Plastica di avanzamento e rotazione, piccola, in altra sede
84.25 ↔	Reimpianto di dito del piede	86.7A.41 ↔	Plastica di avanzamento e rotazione, ampia, sul capo
84.26 ↔	Reimpianto del piede	86.7A.4D ↔	Plastica di avanzamento e rotazione, ampia, sul piede
84.27.00 ↔	Reimpianto della gamba o della caviglia, NAS	86.7A.4E ↔	Plastica di avanzamento e rotazione, ampia, in altra sede
84.27.11 ↔	Reimpianto a livello del ginocchio	86.7A.51 ↔	Plastica di trasposizione (VY), piccola, sul capo
84.27.12 ↔	Reimpianto della gamba	86.7A.5D ↔	Plastica di trasposizione (VY), piccola, sul piede
84.27.99 ↔	Reimpianto della gamba o della caviglia, altro	86.7A.5E ↔	Plastica di trasposizione (VY), piccola, in altra sede
84.28 ↔	Reimpianto della coscia	86.7A.61 ↔	Plastica di trasposizione (VY), ampia, sul capo
84.29 ↔	Reimpianto di un'estremità, altro	86.7A.6D ↔	Plastica di trasposizione (VY), ampia, sul piede
84.99.14 ↔	Plastica di Borggreve	86.7A.6E ↔	Plastica di trasposizione (VY), ampia, in altra sede
84.99.31 ↔	Trapianto di avambraccio, polso o mano	86.7A.71 ↔	Plastica con lembo ad isola, piccola, sul capo
85.K6.13 ↔	Revisione di plastica con lembo miocutaneo e cutaneo-adiposo della mammella, con nuova confezione e correzione dell'anastomosi vascolare	86.7A.7D ↔	Plastica con lembo ad isola, piccola, sul piede
86.6A.11 ↔	Innesto cutaneo autologo a tutto spessore, piccolo, sul capo	86.7A.7E ↔	Plastica con lembo ad isola, piccola, in altra sede
86.6A.12 ↔	Innesto cutaneo autologo a tutto spessore, piccolo, sul collo	86.7A.81 ↔	Plastica con lembo ad isola, ampia, sul capo
86.6A.13 ↔	Innesto cutaneo autologo a tutto spessore, piccolo, su spalla e ascella	86.7A.8D ↔	Plastica con lembo ad isola, ampia, sul piede
86.6A.14 ↔	Innesto cutaneo autologo a tutto spessore, piccolo, su braccio e gomito	86.7A.8E ↔	Plastica con lembo ad isola, ampia, in altra sede
86.6A.15 ↔	Innesto cutaneo autologo a tutto spessore, piccolo, sull'avambraccio	86.7A.91 ↔	Plastica con lembo locale su pelle e tessuto sottocutaneo, altra, sul capo
86.6A.17 ↔	Innesto cutaneo autologo a tutto spessore, piccolo, su parete toracica e dorso	86.7A.9D ↔	Plastica con lembo locale su pelle e tessuto sottocutaneo, altra, sul piede
86.6A.18 ↔	Innesto cutaneo autologo a tutto spessore, piccolo, sulla regione addominale e inguinale		

86.7A.9E ↔	Plastica con lembo locale su pelle e tessuto sottocutaneo, altra, di altra sede	86.7C.1A ↔	Plastica con lembo a distanza pedunculato, sulle natiche
86.7B.11 ↔	Plastica con lembo regionale pedunculato, sul capo	86.7C.1B ↔	Plastica con lembo a distanza pedunculato, su coscia e ginocchio
86.7B.12 ↔	Plastica con lembo regionale pedunculato, sul collo	86.7C.1C ↔	Plastica con lembo a distanza pedunculato, sulla gamba
86.7B.13 ↔	Plastica con lembo regionale pedunculato, su spalla e ascella	86.7C.1D ↔	Plastica con lembo a distanza pedunculato, sul piede
86.7B.14 ↔	Plastica con lembo regionale pedunculato, su braccio e gomito	86.7E.21 ↔	Revisione di plastica con lembo regionale pedunculato, sul capo
86.7B.15 ↔	Plastica con lembo regionale pedunculato, sull'avambraccio	86.7E.26 ↔	Revisione di plastica con lembo regionale pedunculato, sulla mano
86.7B.17 ↔	Plastica con lembo regionale pedunculato, su parete toracica e dorso	86.7E.2D ↔	Revisione di plastica con lembo regionale pedunculato, sul piede
86.7B.18 ↔	Plastica con lembo regionale pedunculato, sulla regione addominale e inguinale	86.7E.2E ↔	Revisione di plastica con lembo regionale pedunculato, in altra sede
86.7B.1A ↔	Plastica con lembo regionale pedunculato, sulle natiche	86.7E.31 ↔	Revisione di plastica con lembo a distanza pedunculato, sul capo
86.7B.1B ↔	Plastica con lembo regionale pedunculato, su coscia e ginocchio	86.7E.36 ↔	Revisione di plastica con lembo a distanza pedunculato, sulla mano
86.7B.1C ↔	Plastica con lembo regionale pedunculato, sulla gamba	86.7E.3D ↔	Revisione di plastica con lembo a distanza pedunculato, sul piede
86.7B.1D ↔	Plastica con lembo regionale pedunculato, sul piede	86.7E.3E ↔	Revisione di plastica con lembo a distanza pedunculato, in altra sede
86.7C.11 ↔	Plastica con lembo a distanza pedunculato, sul capo	86.7E.41 ↔	Revisione di plastica con lembo libero con anastomosi microvascolare, sul capo
86.7C.12 ↔	Plastica con lembo a distanza pedunculato, sul collo	86.7E.46 ↔	Revisione di plastica con lembo libero con anastomosi microvascolare, sulla mano
86.7C.13 ↔	Plastica con lembo a distanza pedunculato, su spalla e ascella	86.7E.4D ↔	Revisione di plastica con lembo libero con anastomosi microvascolare, sul piede
86.7C.14 ↔	Plastica con lembo a distanza pedunculato, su braccio e gomito	86.7E.4E ↔	Revisione di plastica con lembo libero con anastomosi microvascolare, in altra sede
86.7C.15 ↔	Plastica con lembo a distanza pedunculato, sull'avambraccio		
86.7C.17 ↔	Plastica con lembo a distanza pedunculato, su parete toracica e dorso		
86.7C.18 ↔	Plastica con lembo a distanza pedunculato, sulla regione addominale e inguinale		

ADRG I54**Radioterapia per malattie e disturbi del sistema muscoloscheletrico e del tessuto connettivo, meno di 9 sedute di irradiazione**

Procedura nella tabella I54-1 e durata del soggiorno > 1 Tag

DRG I54A**Radioterapia per malattie e disturbi del sistema muscoloscheletrico e del tessuto connettivo, meno di 9 sedute di irradiazione con CC estremamente gravi o procedure complicanti, più di un giorno di degenza**

PCCL > 3 o Procedure complicanti

DRG I54B**Radioterapia per malattie e disturbi del sistema muscoloscheletrico e del tessuto connettivo, meno di 9 sedute di irradiazione e più di un giorno di degenza****Procedura I54-1**

92.20 ↔	Infusione d'isotopo radioattivo liquido	92.23.02 ↔	Dispositivo di telecobaltoterapia, da 3 a 4 campi di irradiazione
92.21.00 ↔	Radioterapia superficiale: NAS	92.23.03 ↔	Dispositivo di telecobaltoterapia, più di 4 campi di irradiazione o irradiazione 3D pianificata
92.21.01 ↔	Radioterapia superficiale: fino a 2 campi di irradiazione	92.23.08 ↔	Radioterapia ad alto voltaggio: altri isotopi
92.21.02 ↔	Radioterapia superficiale: più di 2 campi di irradiazione	92.23.09 ↔	Dispositivo di telecobaltoterapia, altro
92.22.00 ↔	Radioterapia con ortovoltaggio: NAS	92.24.00 ↔	Teleradioterapia mediante fotoni, acceleratore lineare, NAS
92.22.01 ↔	Radioterapia con ortovoltaggio: fino a 2 campi di irradiazione	92.24.01 ↔	Teleradioterapia mediante fotoni, acceleratore lineare, irradiazione di campo esteso
92.22.02 ↔	Radioterapia con ortovoltaggio: più di 2 campi di irradiazione	92.24.02 ↔	Teleradioterapia mediante fotoni, acceleratore lineare, irradiazione di un emicorpo
92.22.11 ↔	Roentgenterapia intraoperatoria, fino a 300 kV	92.24.03 ↔	Teleradioterapia mediante fotoni, acceleratore lineare, irradiazione del corpo intero
92.22.12 ↔	Roentgenterapia intraoperatoria, 300 kV - < 1 MV	92.24.04 ↔	Teleradioterapia mediante fotoni, acceleratore lineare, radioterapia intraoperatoria
92.22.19 ↔	Roentgenterapia intraoperatoria, altro	92.24.09 ↔	Teleradioterapia mediante fotoni, acceleratore lineare, altro
92.23.00 ↔	Radioterapia ad alto voltaggio: NAS		
92.23.01 ↔	Dispositivo di telecobaltoterapia, fino a 2 campi di irradiazione		

92.24.11 ↔	Teleradioterapia mediante fotoni, acceleratore lineare, guidata dalle immagini, fino a 2 campi di irradiazione	92.27.11 ↔	Impianto o inserzione di elementi radioattivi (brachiterapia con radionuclidi chiusi), in sede intrauterina
92.24.12 ↔	Teleradioterapia mediante fotoni, acceleratore lineare, guidata dalle immagini, più di 2 campi di irradiazione	92.27.12 ↔	Impianto o inserzione di elementi radioattivi (brachiterapia con radionuclidi chiusi), in sede intravaginale
92.24.13 ↔	Teleradioterapia mediante fotoni, acceleratore lineare, guidata dalle immagini, irradiazione 3D pianificata	92.27.13 ↔	Impianto o inserzione di elementi radioattivi (brachiterapia con radionuclidi chiusi), in sede combinata intrauterina e intravaginale
92.24.14 ↔	Teleradioterapia mediante fotoni, acceleratore lineare, guidata dalle immagini, radioterapia a modulazione di intensità	92.27.21 ↔	Impianto o inserzione di elementi radioattivi (brachiterapia con radionuclidi chiusi), superficie corporea
92.24.21 ↔	Teleradioterapia mediante fotoni, acceleratore lineare, non guidata dalle immagini, fino a 2 campi di irradiazione	92.27.22 ↔	Impianto o inserzione di elementi radioattivi (brachiterapia con radionuclidi chiusi), in sede intracavitaria
92.24.22 ↔	Teleradioterapia mediante fotoni, acceleratore lineare, non guidata dalle immagini, più di 2 campi di irradiazione	92.27.23 ↔	Impianto o inserzione di elementi radioattivi (brachiterapia con radionuclidi chiusi), in sede endoluminale
92.24.23 ↔	Teleradioterapia mediante fotoni, acceleratore lineare, non guidata dalle immagini, irradiazione 3D pianificata	92.27.30 ↔	Impianto o inserzione di elementi radioattivi (brachiterapia con radionuclidi chiusi), vasi NAS
92.24.24 ↔	Teleradioterapia mediante fotoni, acceleratore lineare, non guidata dalle immagini, radioterapia a modulazione di intensità	92.27.31 ↔	Impianto o inserzione di elementi radioattivi (brachiterapia con radionuclidi chiusi), arterie coronarie
92.24.30 ↔	Teleradioterapia mediante fotoni: radioterapia estremamente complessa con attrezzatura specializzata	92.27.39 ↔	Impianto o inserzione di elementi radioattivi (brachiterapia con radionuclidi chiusi), altri vasi
92.25.00 ↔	Teleradioterapia con elettroni, acceleratore lineare, NAS	92.27.40 ↔	Impianto o inserzione di elementi radioattivi (brachiterapia con radionuclidi chiusi), intraoperatoria
92.25.01 ↔	Teleradioterapia con elettroni, acceleratore lineare, irradiazione di campo esteso	92.27.70 ↔	Moulage radioattivi, NAS
92.25.02 ↔	Teleradioterapia con elettroni, acceleratore lineare, irradiazione di un emicorpo	92.27.71 ↔	Moulage radioattivi: costruzione e applicazione di moulage radioattivi superficiali
92.25.03 ↔	Teleradioterapia con elettroni, acceleratore lineare, irradiazione del corpo intero	92.27.72 ↔	Moulage radioattivi: costruzione e applicazione di applicatori non impiegati sulla superficie corporea
92.25.04 ↔	Teleradioterapia con elettroni, acceleratore lineare, radioterapia intraoperatoria	92.27.73 ↔	Moulage radioattivi: costruzione e applicazione di applicatori oculari
92.25.09 ↔	Teleradioterapia con elettroni, acceleratore lineare, altro	92.27.79 ↔	Moulage radioattivi, altro
92.25.11 ↔	Teleradioterapia con elettroni, acceleratore lineare, guidata dalle immagini	92.28.00 ↔	Iniezione, instillazione o somministrazione per via orale di radioisotopi, NAS
92.25.12 ↔	Teleradioterapia con elettroni, acceleratore lineare, guidata dalle immagini, fino a 2 campi di irradiazione	92.28.09 ↔	Iniezione, instillazione o somministrazione per via orale di radioisotopi, altro
92.25.13 ↔	Teleradioterapia con elettroni, acceleratore lineare, guidata dalle immagini, più di 2 campi di irradiazione	92.28.11 ↔	Terapia con radionuclidi aperti per metastasi ossee
92.25.14 ↔	Teleradioterapia con elettroni, acceleratore lineare, guidata dalle immagini, irradiazione 3D pianificata	92.28.14 ↔	Instillazione di radionuclidi aperti in articolazioni
92.25.15 ↔	Teleradioterapia con elettroni, acceleratore lineare, guidata dalle immagini, radioterapia a modulazione di intensità	92.28.24 ↔	Radio-chemioembolizzazione endovascolare selettiva con I-131-Lipiodol
92.25.21 ↔	Teleradioterapia con elettroni, acceleratore lineare, non guidata dalle immagini, fino a 2 campi di irradiazione	92.28.25 ↔	Terapia endovascolare selettiva con radionuclidi (SIRT) mediante embolizzazione con microsferi marcate con ittrio-90
92.25.22 ↔	Teleradioterapia con elettroni, acceleratore lineare, non guidata dalle immagini, più di 2 campi di irradiazione	92.28.26 ↔	Terapia endovascolare selettiva con radionuclidi (SIRT) mediante embolizzazione con microsferi marcate con olmio-166
92.25.23 ↔	Teleradioterapia con elettroni, acceleratore lineare, non guidata dalle immagini, irradiazione 3D pianificata	92.28.33 ↔	Brachiterapia endovascolare con renio-188
92.25.24 ↔	Teleradioterapia con elettroni, acceleratore lineare, non guidata dalle immagini, radioterapia a modulazione di intensità	92.28.41 ↔	Radioiodoterapia fino a 1,2 GBq I-131, senza somministrazione di tireotropina ricombinante (rh-TSH)
92.26.00 ↔	Teleradioterapia con altre radiazioni particellari, NAS	92.28.42 ↔	Radioiodoterapia fino a 1,2 GBq I-131, con somministrazione di tireotropina ricombinante (rh-TSH)
92.26.99 ↔	Teleradioterapia con altre radiazioni particellari, altro	92.28.43 ↔	Radioiodoterapia da 1,2 a meno di 5 GBq I-131, senza somministrazione di tireotropina ricombinante (rh-TSH)
92.27.00 ↔	Impianto o inserzione di elementi radioattivi (brachiterapia con radionuclidi chiusi), superficie corporea, altra o NAS sede di applicazione	92.28.44 ↔	Radioiodoterapia da 1,2 a meno di 5 GBq I-131, con somministrazione di tireotropina ricombinante (rh-TSH)
92.27.10 ↔	Impianto o inserzione di elementi radioattivi (brachiterapia con radionuclidi chiusi), organi sessuali femminili, NAS	92.28.45 ↔	Radioiodoterapia da 5 e più GBq I-131, senza somministrazione di tireotropina ricombinante (rh-TSH)
		92.28.46 ↔	Radioiodoterapia da 5 e più GBq I-131, con somministrazione di tireotropina ricombinante (rh-TSH)
		92.28.51 ↔	Radioimmunoterapia con 90Y ibritumomab tiuxetano, parenterale

92.28.52 ↔	Radioimmunoterapia con iodio-131 [I-131] tositumomab, parenterale	92.29.40 ↔	Brachiterapia con applicatori superficiali, NAS
92.28.53 ↔	Radioimmunoterapia con altri anticorpi, parenterale	92.29.49 ↔	Brachiterapia con applicatori superficiali, altro
92.28.64 ↔	Terapia radiorecettoriale con l'analogo della somatostatina DOTA-coniugato TOC (octreotide)	92.29.51 ↔	Rimozione di radionuclidi chiusi o di applicatori inattivi sotto anestesia
92.28.65 ↔	Terapia radiorecettoriale con l'analogo della somatostatina DOTA-coniugato TATE (octreotate)	92.30.00 ↔	Radioterapia stereotassica, in seduta unica, NAS
92.28.66 ↔	Terapia radiorecettoriale con antagonisti della somatostatina	92.30.01 ↔	Radioterapia stereotassica, in seduta unica: Cerebrale, NAS
92.28.67 ↔	Terapia radiorecettoriale con ligando PSMA	92.30.02 ↔	Radioterapia stereotassica, in seduta unica: Extracerebrale, NAS
92.28.69 ↔	Radioterapia con molecole piccole, altro	92.30.20 ↔	Radioterapia stereotassica, in seduta unica: Cerebrale, radioterapia a modulazione di intensità
92.28.71 ↔	Somministrazione parenterale di iodio-131-MIBG (metaiodobenzilguanidina)	92.30.21 ↔	Radioterapia stereotassica, in seduta unica: Cerebrale, radioterapia ad arco a modulazione di intensità (IMAT)
92.29.00 ↔	Brachiterapia con radionuclidi chiusi, NAS	92.30.22 ↔	Radioterapia stereotassica, in seduta unica: Cerebrale, guidata dalle immagini
92.29.09 ↔	Brachiterapia con radionuclidi chiusi, altro	92.30.30 ↔	Radioterapia stereotassica, in seduta unica: Extracerebrale, radioterapia a modulazione di intensità
92.29.11 ↔	Brachiterapia interstiziale con impianto di emettitori rimovibili monoplanari, basso rateo di dose	92.30.31 ↔	Radioterapia stereotassica, in seduta unica: Extracerebrale, radioterapia ad arco a modulazione di intensità (IMAT)
92.29.12 ↔	Brachiterapia interstiziale con impianto di emettitori rimovibili monoplanari, rateo di dose pulsata (pulsed dose rate)	92.30.32 ↔	Radioterapia stereotassica, in seduta unica: Extracerebrale, guidata dalle immagini
92.29.13 ↔	Brachiterapia interstiziale con impianto di emettitori rimovibili monoplanari, alto rateo di dose	92.30.99 ↔	Radioterapia stereotassica, in seduta unica, altro
92.29.19 ↔	Brachiterapia interstiziale con impianto di emettitori rimovibili monoplanari, altro	92.31.00 ↔	Radiochirurgia con fotoni NAS, cerebrale
92.29.21 ↔	Brachiterapia interstiziale con impianto volumetrico di emettitori rimovibili multiplanari, basso rateo di dose	92.31.10 ↔	Radiochirurgia con fotoni NAS, extracerebrale
92.29.22 ↔	Brachiterapia interstiziale con impianto volumetrico di emettitori rimovibili multiplanari, rateo di dose pulsata (pulsed dose rate)	92.32.00 ↔	Radiochirurgia con fotoni a sorgente multiple, NAS
92.29.23 ↔	Brachiterapia interstiziale con impianto volumetrico di emettitori rimovibili multiplanari, alto rateo di dose	92.32.01 ↔	Radiochirurgia con fotoni a sorgenti multiple: Gamma knife
92.29.24 ↔	Brachiterapia con impianto di emettitori rimovibili multiplanari, alto rateo di dose, intraoperatoria	92.33.00 ↔	Radiochirurgia con particelle, NAS
92.29.29 ↔	Brachiterapia interstiziale con impianto volumetrico di emettitori rimovibili multiplanari, altro	92.33.01 ↔	Altra radioterapia ad alto voltaggio: radioterapia stereotassica, in seduta unica, cerebrale
92.29.31 ↔	Brachiterapia interstiziale con impianto di emettitori permanenti, fino a 10 sorgenti	92.33.11 ↔	Altra radioterapia ad alto voltaggio: radioterapia stereotassica, in seduta unica, extracerebrale
92.29.32 ↔	Brachiterapia interstiziale con impianto di emettitori permanenti, da 11 a 15 sorgenti	92.39.00 ↔	Altra radiochirurgia stereotassica, NAS
92.29.33 ↔	Brachiterapia interstiziale con impianto di emettitori permanenti, da 16 a 20 sorgenti	92.39.01 ↔	Altra radioterapia ad alto voltaggio, irradiazione stereotassica, frazionata, cerebrale, NAS
92.29.34 ↔	Brachiterapia interstiziale con impianto di emettitori permanenti, da 21 a 25 sorgenti	92.39.11 ↔	Altra radioterapia ad alto voltaggio, irradiazione stereotassica, frazionata, extracerebrale, NAS
92.29.35 ↔	Brachiterapia interstiziale con impianto di emettitori permanenti, da 26 a 30 sorgenti	92.39.20 ↔	Altra radioterapia ad alto voltaggio, irradiazione stereotassica, frazionata: Cerebrale, radioterapia a modulazione di intensità
92.29.36 ↔	Brachiterapia interstiziale con impianto di emettitori permanenti, da 31 a 35 sorgenti	92.39.21 ↔	Altra radioterapia ad alto voltaggio, irradiazione stereotassica, frazionata: Cerebrale, radioterapia ad arco a modulazione di intensità (IMAT)
92.29.37 ↔	Brachiterapia interstiziale con impianto di emettitori permanenti, da 36 a 40 sorgenti	92.39.22 ↔	Altra radioterapia ad alto voltaggio, irradiazione stereotassica, frazionata: Cerebrale, guidata dalle immagini
92.29.38 ↔	Brachiterapia interstiziale con impianto di emettitori permanenti, da 41 a 45 sorgenti	92.39.29 ↔	Altra radioterapia ad alto voltaggio, irradiazione stereotassica, frazionata, cerebrale, altro
92.29.39 ↔	Brachiterapia interstiziale con impianto di emettitori permanenti, da 46 a 50 sorgenti	92.39.30 ↔	Altra radioterapia ad alto voltaggio, irradiazione stereotassica, frazionata: Extracerebrale, radioterapia a modulazione di intensità
92.29.3A ↔	Brachiterapia interstiziale con impianto di emettitori permanenti, da 51 a 55 sorgenti	92.39.31 ↔	Altra radioterapia ad alto voltaggio, irradiazione stereotassica, frazionata: Extracerebrale, radioterapia ad arco a modulazione di intensità (IMAT)
92.29.3B ↔	Brachiterapia interstiziale con impianto di emettitori permanenti, da 56 a 60 sorgenti	92.39.32 ↔	Altra radioterapia ad alto voltaggio, irradiazione stereotassica, frazionata: Extracerebrale, guidata dalle immagini
92.29.3C ↔	Brachiterapia interstiziale con impianto di emettitori permanenti, da 61 a 65 sorgenti	92.39.39 ↔	Altra radioterapia ad alto voltaggio, irradiazione stereotassica, frazionata, extracerebrale, altro
92.29.3D ↔	Brachiterapia interstiziale con impianto di emettitori permanenti, da 66 a 70 sorgenti	92.41 ↔	Radioterapia intraoperatoria con elettroni
92.29.3E ↔	Brachiterapia interstiziale con impianto di emettitori permanenti, da 71 e più sorgenti		

ADRG I59**Altri interventi sugli arti inferiori e sull'omero, o interventi moderatamente complessi su gomito e avambraccio**

Almeno una procedura nella tabella I59-1

DRG I59Z**Altri interventi agli arti inferiori e sull'omero o interventi moderatamente complessi su gomito e avambraccio****Procedura I59-1**

77.91.11 ↔	Ostectomia totale di una costa	80.87.00 ↔	Altra asportazione o distruzione locale di lesione dell'articolazione della caviglia, NAS
77.91.12 ↔	Ostectomia totale di una costa cervicale	80.87.11 ↔	Sbrigliamento dell'articolazione talocrurale
77.91.13 ↔	Ostectomia totale dello sterno	80.87.12 ↔	Asportazione di cisti dell'articolazione talocrurale
78.51.00 ↔	Fissazione interna di scapola, della clavicola, delle coste e dello sterno senza riduzione di frattura, NAS	80.87.19 ↔	Altra asportazione o distruzione locale di lesione dell'articolazione talocrurale
78.51.99 ↔	Fissazione interna di scapola, della clavicola, delle coste e dello sterno senza riduzione di frattura, altro	80.87.21 ↔	Sbrigliamento dell'articolazione subtalare
79.12.00 ↔	Riduzione chiusa di frattura di radio e ulna, con fissazione interna, NAS	80.87.22 ↔	Asportazione di cisti dell'articolazione subtalare
79.12.10 ↔	Riduzione chiusa di frattura del radio distale, con fissazione interna con filo o cerchiaggio dinamico	80.87.29 ↔	Altra asportazione o distruzione locale di lesione dell'articolazione subtalare
79.12.11 ↔	Riduzione chiusa di frattura del radio distale, con fissazione interna con filo endomidollare	80.87.99 ↔	Altra asportazione o distruzione locale di lesione dell'articolazione della caviglia, altro
79.12.12 ↔	Riduzione chiusa di frattura del radio distale, con fissazione interna con chiodo endomidollare	81.49.10 ↔	Rifissazione di frammento osteocondrale, articolazione talocrurale, per via artroscopica
79.12.13 ↔	Riduzione chiusa di frattura del radio distale mediante fissazione interna con tecnica mini-invasiva con palloncino	81.49.11 ↔	Rifissazione di frammento osteocondrale, articolazione talocrurale, chirurgica a cielo aperto
79.12.19 ↔	Riduzione chiusa di frattura del radio distale, con altra fissazione interna (es. vite, placca)	81.49.12 ↔	Rifissazione di frammento osteocondrale, articolazione subtalare, per via artroscopica
79.12.20 ↔	Riduzione chiusa di altra frattura del radio con filo o cerchiaggio dinamico	81.49.13 ↔	Rifissazione di frammento osteocondrale, articolazione subtalare, chirurgica a cielo aperto
79.12.21 ↔	Riduzione chiusa di altra frattura del radio, con fissazione interna con filo endomidollare	81.49.26 ↔	Perforazione subcondrale, articolazione talocrurale, per via artroscopica
79.12.22 ↔	Riduzione chiusa di altra frattura del radio, con fissazione interna con chiodo endomidollare	81.49.27 ↔	Perforazione subcondrale, articolazione talocrurale, chirurgica a cielo aperto
79.12.23 ↔	Riduzione chiusa di altra frattura del radio mediante fissazione interna con tecnica mini-invasiva con palloncino	81.49.28 ↔	Perforazione subcondrale, articolazione subtalare, per via artroscopica
79.12.29 ↔	Riduzione chiusa di altra frattura del radio, con altra fissazione interna (es. vite, placca)	81.49.29 ↔	Perforazione subcondrale, articolazione subtalare, chirurgica a cielo aperto
79.12.30 ↔	Riduzione chiusa di frattura dell'ulna, con fissazione interna con filo o cerchiaggio dinamico	81.49.32 ↔	Artroplastica di resezione della caviglia
79.12.31 ↔	Riduzione chiusa di frattura dell'ulna, con fissazione interna con filo endomidollare	81.49.33 ↔	Rifissazione e plastica dell'apparato capsulo-legamentoso dell'articolazione talocrurale
79.12.32 ↔	Riduzione chiusa di frattura dell'ulna, con fissazione interna con chiodo endomidollare	81.49.99 ↔	Altra riparazione della caviglia, altro
79.12.39 ↔	Riduzione chiusa di frattura dell'ulna, con altra fissazione interna (es. vite, placca)	81.94 ↔	Sutura della capsula o del legamento della caviglia e del piede
79.12.99 ↔	Riduzione chiusa di frattura di radio e ulna, con fissazione interna, altro	81.9A.1E ↔	Innesto di cartilagine e impianto di colture tissutali prodotte in vitro, articolazione talocrurale, per via artroscopica
80.81.10 ↔	Sbrigliamento dell'articolazione omero-glenoidea	81.9A.1F ↔	Innesto di cartilagine e impianto di colture tissutali prodotte in vitro, articolazione subtalare, per via artroscopica
80.81.11 ↔	Asportazione di cisti dell'articolazione omero-glenoidea	81.9A.2E ↔	Innesto di cartilagine e impianto di colture tissutali prodotte in vitro, articolazione talocrurale, chirurgica a cielo aperto
80.81.19 ↔	Altra asportazione o distruzione locale dell'articolazione omero-glenoidea	81.9A.2F ↔	Innesto di cartilagine e impianto di colture tissutali prodotte in vitro, articolazione subtalare, chirurgica a cielo aperto
80.81.20 ↔	Sbrigliamento dell'articolazione acromio-clavicolare	84.27.00 ↔	Reimpianto della gamba o della caviglia, NAS
80.81.21 ↔	Asportazione di cisti dell'articolazione acromio-clavicolare	84.27.11 ↔	Reimpianto a livello del ginocchio
80.81.29 ↔	Altra asportazione o distruzione locale dell'articolazione acromio-clavicolare	84.27.12 ↔	Reimpianto della gamba
80.81.99 ↔	Altra asportazione o distruzione locale di lesione dell'articolazione della spalla, altro	84.27.99 ↔	Reimpianto della gamba o della caviglia, altro

ADRG I60**Fratture del bacino, del collo del femore e del femore, più di un giorno di degenza**

Diagnosi principale nella tabella I60-1

DRG I60A**Fratture del bacino, del collo del femore e del femore con paraplegia/tetraplegia o età < 3 anni o CC estremamente gravi, più di un giorno di degenza**

Età < 3 Jahre o diagnosi secondaria nella tabella I60-2 o PCCL > 3

DRG I60B**Fratture del bacino, del collo del femore e del femore, età > 2 anni e più di un giorno di degenza****Diagnosi I60-1**

S32.3	Frattura dell'osso iliaco	S72.11	Frattura del femore: Intertrocanterica
S32.4	Frattura dell'acetabolo	S72.2	Frattura sottotrocanterica
S32.5	Frattura del pube	S72.3	Frattura diafisaria del femore
S32.7	Fratture multiple della colonna lombare e della pelvi	S72.40	Frattura dell'estremità distale del femore: Parte non specificata
S32.81	Frattura: Ischio		
S32.89	Frattura: altre e non specificate parti della pelvi	S72.41	Frattura dell'estremità distale del femore: Condilo (laterale) (mediale)
S72.00	Frattura del collo del femore: Parte non specificata	S72.42	Frattura dell'estremità distale del femore: Epifisi, epifisiolisi
S72.01	Frattura del collo del femore: Intracapsulare	S72.43	Frattura dell'estremità distale del femore: Sovracondiloidea
S72.02	Frattura del collo del femore: Epifisi (prossimale), epifisiolisi	S72.44	Frattura dell'estremità distale del femore: Intercondiloidea
S72.03	Frattura del collo del femore: Sottocapitata	S72.8	Fratture di altre parti del femore
S72.04	Frattura del collo del femore: Mediocervicale	S72.9	Frattura del femore, parte non specificata
S72.05	Frattura del collo del femore: Basicervicale		
S72.08	Frattura del collo del femore: Altre parti		
S72.10	Frattura del femore: Trocanterica, non specificata		

Diagnosi I60-2

G04.1	Mielopatia delle cellule T umane associata a virus linfotropo	G82.31	Tetraparesi e tetraplegia flaccida: Lesione midollare spinale incompleta acuta di origine non traumatica
G82.00	Paraparesi e paraplegia flaccida: Lesione midollare spinale completa acuta di origine non traumatica	G82.32	Tetraparesi e tetraplegia flaccida: Lesione midollare spinale completa cronica
G82.01	Paraparesi e paraplegia flaccida: Lesione midollare spinale incompleta acuta di origine non traumatica	G82.33	Tetraparesi e tetraplegia flaccida: Lesione midollare spinale incompleta cronica
G82.02	Paraparesi e paraplegia flaccida: Lesione midollare spinale completa cronica	G82.40	Tetraparesi e tetraplegia spastica: Lesione midollare spinale completa acuta di origine non traumatica
G82.03	Paraparesi e paraplegia flaccida: Lesione midollare spinale incompleta cronica	G82.41	Tetraparesi e tetraplegia spastica: Lesione midollare spinale incompleta acuta di origine non traumatica
G82.10	Paraparesi e paraplegia spastica: Lesione midollare spinale completa acuta di origine non traumatica	G82.42	Tetraparesi e tetraplegia spastica: Lesione midollare spinale completa cronica
G82.11	Paraparesi e paraplegia spastica: Lesione midollare spinale incompleta acuta di origine non traumatica	G82.43	Tetraparesi e tetraplegia spastica: Lesione midollare spinale incompleta cronica
G82.12	Paraparesi e paraplegia spastica: Lesione midollare spinale completa cronica	G82.50	Tetraparesi e tetraplegia non specificata: Lesione midollare spinale completa acuta di origine non traumatica
G82.13	Paraparesi e paraplegia spastica: Lesione midollare spinale incompleta cronica	G82.51	Tetraparesi e tetraplegia non specificata: Lesione midollare spinale incompleta acuta di origine non traumatica
G82.20	Paraparesi e paraplegia non specificata: Lesione midollare spinale completa acuta di origine non traumatica	G82.52	Tetraparesi e tetraplegia non specificata: Lesione midollare spinale completa cronica
G82.21	Paraparesi e paraplegia non specificata: Lesione midollare spinale incompleta acuta di origine non traumatica	G82.53	Tetraparesi e tetraplegia non specificata: Lesione midollare spinale incompleta cronica
G82.22	Paraparesi e paraplegia non specificata: Lesione midollare spinale completa cronica	G83.5	Sindrome Locked-in
G82.23	Paraparesi e paraplegia non specificata: Lesione midollare spinale incompleta cronica	G93.80	Sindrome apallica
G82.30	Tetraparesi e tetraplegia flaccida: Lesione midollare spinale completa acuta di origine non traumatica	P11.51	Trauma da parto della colonna vertebrale e del midollo spinale: Con paraplegia cronica
		P91.80	Sindrome locked-in e sindrome apallica neonatale

ADRG I61**Malattie e disturbi del sistema muscoloscheletrico e del tessuto connettivo, un giorno di degenza**

Durata del soggiorno è uguale 1 Tag

DRG I61A**Malattie e disturbi del sistema muscoloscheletrico e del tessuto connettivo, età < 16 anni e un giorno di degenza**

Età < 16 Jahre

DRG I61B**Malattie e disturbi del sistema muscoloscheletrico e del tessuto connettivo, età > 15 anni e un giorno di degenza****ADRG I64****Osteomielite, più di un giorno di degenza**

Diagnosi principale nella tabella I64-1

DRG I64A**Osteomielite con CC estremamente gravi o età < 2 anni, più di un giorno di degenza**

PCCL > 3 o Età < 2 Jahre

DRG I64B**Osteomielite, età < 16 anni e più di un giorno di degenza**

Età < 16 Jahre

DRG I64C**Osteomielite, età > 15 anni e più di un giorno di degenza****Diagnosi I64-1**

A18.0	Tubercolosi delle ossa e delle articolazioni	M86.21	Osteomielite subacuta: Area spalla
M46.20	Osteomielite vertebrale: Localizzazioni multiple della colonna vertebrale	M86.22	Osteomielite subacuta: Braccio
M46.21	Osteomielite vertebrale: Zona occipito-atlanto-assiale	M86.23	Osteomielite subacuta: Avambraccio
M46.22	Osteomielite vertebrale: Zona cervicale	M86.24	Osteomielite subacuta: Mano
M46.23	Osteomielite vertebrale: Zona cervicodorsale	M86.25	Osteomielite subacuta: Coscia
M46.24	Osteomielite vertebrale: Zona dorsale	M86.26	Osteomielite subacuta: Gamba
M46.25	Osteomielite vertebrale: Zona dorsolombare	M86.27	Osteomielite subacuta: Caviglia e piede
M46.26	Osteomielite vertebrale: Zona lombare	M86.28	Osteomielite subacuta: Altro
M46.27	Osteomielite vertebrale: Zona lombosacrale	M86.29	Osteomielite subacuta: Localizzazione non precisata
M46.28	Osteomielite vertebrale: Zona sacrale e sacrococcigea	M86.30	Osteomielite cronica multifocale: Localizzazioni multiple
M46.29	Osteomielite vertebrale: Zona non precisata	M86.31	Osteomielite cronica multifocale: Area spalla
M86.00	Osteomielite acuta ematogena: Localizzazioni multiple	M86.32	Osteomielite cronica multifocale: Braccio
M86.01	Osteomielite acuta ematogena: Area spalla	M86.33	Osteomielite cronica multifocale: Avambraccio
M86.02	Osteomielite acuta ematogena: Braccio	M86.34	Osteomielite cronica multifocale: Mano
M86.03	Osteomielite acuta ematogena: Avambraccio	M86.35	Osteomielite cronica multifocale: Coscia
M86.04	Osteomielite acuta ematogena: Mano	M86.36	Osteomielite cronica multifocale: Gamba
M86.05	Osteomielite acuta ematogena: Coscia	M86.37	Osteomielite cronica multifocale: Caviglia e piede
M86.06	Osteomielite acuta ematogena: Gamba	M86.38	Osteomielite cronica multifocale: Altro
M86.07	Osteomielite acuta ematogena: Caviglia e piede	M86.39	Osteomielite cronica multifocale: Localizzazione non precisata
M86.08	Osteomielite acuta ematogena: Altro	M86.40	Osteomielite cronica con fistola: Localizzazioni multiple
M86.09	Osteomielite acuta ematogena: Localizzazione non precisata	M86.41	Osteomielite cronica con fistola: Area spalla
M86.10	Altra osteomielite acuta: Localizzazioni multiple	M86.42	Osteomielite cronica con fistola: Braccio
M86.11	Altra osteomielite acuta: Area spalla	M86.43	Osteomielite cronica con fistola: Avambraccio
M86.12	Altra osteomielite acuta: Braccio	M86.44	Osteomielite cronica con fistola: Mano
M86.13	Altra osteomielite acuta: Avambraccio	M86.45	Osteomielite cronica con fistola: Coscia
M86.14	Altra osteomielite acuta: Mano	M86.46	Osteomielite cronica con fistola: Gamba
M86.15	Altra osteomielite acuta: Coscia	M86.47	Osteomielite cronica con fistola: Caviglia e piede
M86.16	Altra osteomielite acuta: Gamba	M86.48	Osteomielite cronica con fistola: Altro
M86.17	Altra osteomielite acuta: Caviglia e piede	M86.49	Osteomielite cronica con fistola: Localizzazione non precisata
M86.18	Altra osteomielite acuta: Altro	M86.50	Altra osteomielite cronica ematogena: Localizzazioni multiple
M86.19	Altra osteomielite acuta: Localizzazione non precisata	M86.51	Altra osteomielite cronica ematogena: Area spalla
M86.20	Osteomielite subacuta: Localizzazioni multiple	M86.52	Altra osteomielite cronica ematogena: Braccio
		M86.53	Altra osteomielite cronica ematogena: Avambraccio

M86.54	Altra osteomielite cronica ematogena: Mano	M87.19	Osteonecrosi da farmaci: Localizzazione non precisata
M86.55	Altra osteomielite cronica ematogena: Coscia	M87.20	Osteonecrosi da un trauma anteriore: Localizzazioni multiple
M86.56	Altra osteomielite cronica ematogena: Gamba	M87.21	Osteonecrosi da un trauma anteriore: Area spalla
M86.57	Altra osteomielite cronica ematogena: Caviglia e piede	M87.22	Osteonecrosi da un trauma anteriore: Braccio
M86.58	Altra osteomielite cronica ematogena: Altro	M87.23	Osteonecrosi da un trauma anteriore: Avambraccio
M86.59	Altra osteomielite cronica ematogena: Localizzazione non precisata	M87.24	Osteonecrosi da un trauma anteriore: Mano
M86.60	Altra osteomielite cronica: Localizzazioni multiple	M87.25	Osteonecrosi da un trauma anteriore: Coscia
M86.61	Altra osteomielite cronica: Area spalla	M87.26	Osteonecrosi da un trauma anteriore: Gamba
M86.62	Altra osteomielite cronica: Braccio	M87.27	Osteonecrosi da un trauma anteriore: Caviglia e piede
M86.63	Altra osteomielite cronica: Avambraccio	M87.28	Osteonecrosi da un trauma anteriore: Altro
M86.64	Altra osteomielite cronica: Mano	M87.29	Osteonecrosi da un trauma anteriore: Localizzazione non precisata
M86.65	Altra osteomielite cronica: Coscia	M87.30	Altra osteonecrosi secondaria: Localizzazioni multiple
M86.66	Altra osteomielite cronica: Gamba	M87.31	Altra osteonecrosi secondaria: Area spalla
M86.67	Altra osteomielite cronica: Caviglia e piede	M87.32	Altra osteonecrosi secondaria: Braccio
M86.68	Altra osteomielite cronica: Altro	M87.33	Altra osteonecrosi secondaria: Avambraccio
M86.69	Altra osteomielite cronica: Localizzazione non precisata	M87.34	Altra osteonecrosi secondaria: Mano
M86.80	Altra osteomielite: Localizzazioni multiple	M87.35	Altra osteonecrosi secondaria: Coscia
M86.81	Altra osteomielite: Area spalla	M87.36	Altra osteonecrosi secondaria: Gamba
M86.82	Altra osteomielite: Braccio	M87.37	Altra osteonecrosi secondaria: Caviglia e piede
M86.83	Altra osteomielite: Avambraccio	M87.38	Altra osteonecrosi secondaria: Altro
M86.84	Altra osteomielite: Mano	M87.39	Altra osteonecrosi secondaria: Localizzazione non precisata
M86.85	Altra osteomielite: Coscia	M87.80	Altra osteonecrosi: Localizzazioni multiple
M86.86	Altra osteomielite: Gamba	M87.81	Altra osteonecrosi: Area spalla
M86.87	Altra osteomielite: Caviglia e piede	M87.82	Altra osteonecrosi: Braccio
M86.88	Altra osteomielite: Altro	M87.83	Altra osteonecrosi: Avambraccio
M86.89	Altra osteomielite: Localizzazione non precisata	M87.84	Altra osteonecrosi: Mano
M86.90	Osteomielite non specificata: Localizzazioni multiple	M87.85	Altra osteonecrosi: Coscia
M86.91	Osteomielite non specificata: Area spalla	M87.86	Altra osteonecrosi: Gamba
M86.92	Osteomielite non specificata: Braccio	M87.87	Altra osteonecrosi: Caviglia e piede
M86.93	Osteomielite non specificata: Avambraccio	M87.88	Altra osteonecrosi: Altro
M86.94	Osteomielite non specificata: Mano	M87.89	Altra osteonecrosi: Localizzazione non precisata
M86.95	Osteomielite non specificata: Coscia	M87.90	Osteonecrosi non specificata: Localizzazioni multiple
M86.96	Osteomielite non specificata: Gamba	M87.91	Osteonecrosi non specificata: Area spalla
M86.97	Osteomielite non specificata: Caviglia e piede	M87.92	Osteonecrosi non specificata: Braccio
M86.98	Osteomielite non specificata: Altro	M87.93	Osteonecrosi non specificata: Avambraccio
M86.99	Osteomielite non specificata: Localizzazione non precisata	M87.94	Osteonecrosi non specificata: Mano
M87.10	Osteonecrosi da farmaci: Localizzazioni multiple	M87.95	Osteonecrosi non specificata: Coscia
M87.11	Osteonecrosi da farmaci: Area spalla	M87.96	Osteonecrosi non specificata: Gamba
M87.12	Osteonecrosi da farmaci: Braccio	M87.97	Osteonecrosi non specificata: Caviglia e piede
M87.13	Osteonecrosi da farmaci: Avambraccio	M87.98	Osteonecrosi non specificata: Altro
M87.14	Osteonecrosi da farmaci: Mano	M87.99	Osteonecrosi non specificata: Localizzazione non precisata
M87.15	Osteonecrosi da farmaci: Coscia		
M87.16	Osteonecrosi da farmaci: Gamba		
M87.17	Osteonecrosi da farmaci: Caviglia e piede		
M87.18	Osteonecrosi da farmaci: Altro		

ADRG I65**Neoplasia maligna del tessuto connettivo inclusa frattura patologica, più di un giorno di degenza**

Diagnosi principale nella tabella I65-1

DRG I65A**Neoplasia maligna del tessuto connettivo inclusa frattura patologica, età < 16 anni o con CC estremamente gravi o con chemioterapia altamente complessa, più di un giorno di degenza**

Età < 16 Jahre o PCCL > 3 o procedura nella tabella I65-2

DRG I65B

Neoplasia maligna del tessuto connettivo inclusa frattura patologica, età > 15 anni e più di un giorno di degenza

Diagnosi I65-1

C40.0	Tumore Maligno: Scapola ed ossa lunghe dell'arto superiore	M48.42	Frattura vertebrale da fatica: Zona cervicale
C40.1	Tumore Maligno: Ossa corte dell'arto superiore	M48.43	Frattura vertebrale da fatica: Zona cervicodorsale
C40.2	Tumore Maligno: Ossa lunghe dell'arto inferiore	M48.44	Frattura vertebrale da fatica: Zona dorsale
C40.3	Tumore Maligno: Ossa corte dell'arto inferiore	M48.45	Frattura vertebrale da fatica: Zona dorsolombare
C40.8	Tumore Maligno: lesione sconfinante a più zone contigue dell'osso e della cartilagine articolare degli arti	M48.46	Frattura vertebrale da fatica: Zona lombare
C40.9	Tumore Maligno: Osso e cartilagine articolare di arto non specificato	M48.47	Frattura vertebrale da fatica: Zona lombosacrale
C41.2	Tumore Maligno: Colonna vertebrale	M48.48	Frattura vertebrale da fatica: Zona sacrale e sacrococcigea
C41.30	Tumore maligno: Costole	M48.49	Frattura vertebrale da fatica: Zona non precisata
C41.31	Tumore maligno: Sterno	M48.50	Collasso vertebrale non classificato altrove: Localizzazioni multiple della colonna vertebrale
C41.32	Tumore maligno: Clavicola	M48.51	Collasso vertebrale non classificato altrove: Zona occipito-atlanto-assiale
C41.4	Tumore Maligno: Ossa pelviche, sacro e coccige	M48.52	Collasso vertebrale non classificato altrove: Zona cervicale
C41.8	Tumore Maligno: lesione sconfinante a più zone contigue dell'osso e della cartilagine articolare	M48.53	Collasso vertebrale non classificato altrove: Zona cervicodorsale
C41.9	Tumore Maligno: Osso e cartilagine articolare non specificati	M48.54	Collasso vertebrale non classificato altrove: Zona dorsale
C45.7	Mesotelioma di altre sedi	M48.55	Collasso vertebrale non classificato altrove: Zona dorsolombare
C45.9	Mesotelioma non specificato	M48.56	Collasso vertebrale non classificato altrove: Zona lombare
C47.0	Tumore Maligno: Nervi periferici della testa, della faccia e del collo	M48.57	Collasso vertebrale non classificato altrove: Zona lombosacrale
C47.1	Tumore Maligno: Nervi periferici dell'arto superiore, inclusa la spalla	M48.58	Collasso vertebrale non classificato altrove: Zona sacrale e sacrococcigea
C47.2	Tumore Maligno: Nervi periferici dell'arto inferiore, inclusa l'anca	M48.59	Collasso vertebrale non classificato altrove: Zona non precisata
C47.5	Tumore Maligno: Nervi periferici della pelvi	M84.30	Frattura da stress non classificata altrove: Localizzazioni multiple
C47.6	Tumore Maligno: Nervi periferici del tronco non specificati	M84.31	Frattura da stress non classificata altrove: Area spalla
C47.8	Tumore Maligno: lesione sconfinante a più zone contigue dei nervi periferici e del sistema nervoso autonomo	M84.32	Frattura da stress non classificata altrove: Braccio
C47.9	Tumore Maligno: Nervi periferici e sistema nervoso autonomo non specificati	M84.33	Frattura da stress non classificata altrove: Avambraccio
C49.0	Tumore Maligno: Tessuto connettivo e tessuti molli della testa, della faccia e del collo	M84.34	Frattura da stress non classificata altrove: Mano
C49.1	Tumore Maligno: Tessuto connettivo e tessuti molli dell'arto superiore, inclusa la spalla	M84.35	Frattura da stress non classificata altrove: Coscia
C49.2	Tumore Maligno: Tessuto connettivo e tessuti molli dell'arto inferiore, compresa l'anca	M84.36	Frattura da stress non classificata altrove: Gamba
C49.5	Tumore Maligno: Tessuto connettivo e tessuti molli della pelvi	M84.37	Frattura da stress non classificata altrove: Caviglia e piede
C49.6	Tumore Maligno: Tessuto connettivo e tessuti molli del tronco non specificati	M84.38	Frattura da stress non classificata altrove: Altro
C49.8	Tumore Maligno: lesione sconfinante a più zone contigue del tessuto connettivo e dei tessuti molli	M84.39	Frattura da stress non classificata altrove: Localizzazione non precisata
C49.9	Tumore Maligno: Tessuto connettivo e tessuti molli non specificati	M84.40	Frattura patologica non classificata altrove: Localizzazioni multiple
C79.5	Tumore maligno secondario dell'osso e del midollo osseo	M84.41	Frattura patologica non classificata altrove: Area spalla
D48.0	Tumori di comportamento incerto o sconosciuto: Ossa e cartilagine articolare	M84.42	Frattura patologica non classificata altrove: Braccio
D48.1	Tumori di comportamento incerto o sconosciuto: Connettivo ed altri tessuti molli	M84.43	Frattura patologica non classificata altrove: Avambraccio
D48.2	Tumori di comportamento incerto o sconosciuto: Nervi periferici e sistema nervoso autonomo	M84.44	Frattura patologica non classificata altrove: Mano
M48.40	Frattura vertebrale da fatica: Localizzazioni multiple della colonna vertebrale	M84.45	Frattura patologica non classificata altrove: Coscia
M48.41	Frattura vertebrale da fatica: Zona occipito-atlanto-assiale	M84.46	Frattura patologica non classificata altrove: Gamba
		M84.47	Frattura patologica non classificata altrove: Caviglia e piede
		M84.48	Frattura patologica non classificata altrove: Altro
		M84.49	Frattura patologica non classificata altrove: Localizzazione non precisata

Procedura I65-2

99.25.53 ‡↔ Chemioterapia di complessità e intensità elevata

99.25.54 ‡↔ Chemioterapia di complessità e intensità elevata: due chemioterapie nel corso di una degenza stazionaria

ADRG I66**Altre malattie del tessuto connettivo, più di un giorno di degenza**

Diagnosi principale nella tabella I66-1

DRG I66A**Altre malattie del tessuto connettivo con CC estremamente gravi, più di un giorno di degenza**

PCCL > 3

DRG I66B**Altre malattie del tessuto connettivo e più di un giorno di degenza****Diagnosi I66-1**

E85.0	Amiloidosi ereditaria non neuropatica	M05.32	Artrite reumatoide con interessamento di altri organi e apparati: Braccio
E85.1	Amiloidosi ereditaria neuropatica	M05.33	Artrite reumatoide con interessamento di altri organi e apparati: Avambraccio
E85.2	Amiloidosi ereditaria non specificata	M05.34	Artrite reumatoide con interessamento di altri organi e apparati: Mano
E85.3	Amiloidosi sistemica secondaria	M05.35	Artrite reumatoide con interessamento di altri organi e apparati: Coscia
E85.4	Amiloidosi limitata ad un organo	M05.36	Artrite reumatoide con interessamento di altri organi e apparati: Gamba
E85.8	Altra amiloidosi	M05.37	Artrite reumatoide con interessamento di altri organi e apparati: Caviglia e piede
E85.9	Amiloidosi non specificata	M05.38	Artrite reumatoide con interessamento di altri organi e apparati: Altro
I00	Reumatismo articolare acuto senza interessamento cardiaco	M05.39	Artrite reumatoide con interessamento di altri organi e apparati: Localizzazione non precisata
I73.0	Sindrome di Raynaud	M06.10	Morbo di Still dell'adulto: Localizzazioni multiple
I77.6	Arterite non specificata	M06.11	Morbo di Still dell'adulto: Area spalla
L40.5	Artropatia psoriasica {M07.0-M07.3}, {M09.0-}	M06.12	Morbo di Still dell'adulto: Braccio
L87.1	Collagenosi perforante reattiva	M06.13	Morbo di Still dell'adulto: Avambraccio
L94.4	Papule di Gottron	M06.14	Morbo di Still dell'adulto: Mano
M02.30	Malattia di Reiter: Localizzazioni multiple	M06.15	Morbo di Still dell'adulto: Coscia
M02.31	Malattia di Reiter: Area spalla	M06.16	Morbo di Still dell'adulto: Gamba
M02.32	Malattia di Reiter: Braccio	M06.17	Morbo di Still dell'adulto: Caviglia e piede
M02.33	Malattia di Reiter: Avambraccio	M06.18	Morbo di Still dell'adulto: Altro
M02.34	Malattia di Reiter: Mano	M06.19	Morbo di Still dell'adulto: Localizzazione non precisata
M02.35	Malattia di Reiter: Coscia	M06.30	Nodulo reumatoide: Localizzazioni multiple
M02.36	Malattia di Reiter: Gamba	M06.31	Nodulo reumatoide: Area spalla
M02.37	Malattia di Reiter: Caviglia e piede	M06.32	Nodulo reumatoide: Braccio
M02.38	Malattia di Reiter: Altro	M06.33	Nodulo reumatoide: Avambraccio
M02.39	Malattia di Reiter: Localizzazione non precisata	M06.34	Nodulo reumatoide: Mano
M05.00	Sindrome di Felty: Localizzazioni multiple	M06.35	Nodulo reumatoide: Coscia
M05.01	Sindrome di Felty: Area spalla	M06.36	Nodulo reumatoide: Gamba
M05.02	Sindrome di Felty: Braccio	M06.37	Nodulo reumatoide: Caviglia e piede
M05.03	Sindrome di Felty: Avambraccio	M06.38	Nodulo reumatoide: Altro
M05.04	Sindrome di Felty: Mano	M06.39	Nodulo reumatoide: Localizzazione non precisata
M05.05	Sindrome di Felty: Coscia	M08.00	Poliartrite cronica giovanile, tipo adulto: Localizzazioni multiple
M05.06	Sindrome di Felty: Gamba	M08.01	Poliartrite cronica giovanile, tipo adulto: Area spalla
M05.07	Sindrome di Felty: Caviglia e piede	M08.02	Poliartrite cronica giovanile, tipo adulto: Braccio
M05.08	Sindrome di Felty: Altro	M08.03	Poliartrite cronica giovanile, tipo adulto: Avambraccio
M05.09	Sindrome di Felty: Localizzazione non precisata	M08.04	Poliartrite cronica giovanile, tipo adulto: Mano
M05.20	Vascolite reumatoide: Localizzazioni multiple	M08.05	Poliartrite cronica giovanile, tipo adulto: Coscia
M05.21	Vascolite reumatoide: Area spalla	M08.06	Poliartrite cronica giovanile, tipo adulto: Gamba
M05.22	Vascolite reumatoide: Braccio	M08.07	Poliartrite cronica giovanile, tipo adulto: Caviglia e piede
M05.23	Vascolite reumatoide: Avambraccio	M08.08	Poliartrite cronica giovanile, tipo adulto: Altro
M05.24	Vascolite reumatoide: Mano		
M05.25	Vascolite reumatoide: Coscia		
M05.26	Vascolite reumatoide: Gamba		
M05.27	Vascolite reumatoide: Caviglia e piede		
M05.28	Vascolite reumatoide: Altro		
M05.29	Vascolite reumatoide: Localizzazione non precisata		
M05.30	Artrite reumatoide con interessamento di altri organi e apparati: Localizzazioni multiple		
M05.31	Artrite reumatoide con interessamento di altri organi e apparati: Area spalla		

M08.09	Poliartrite cronica giovanile, tipo adulto: Localizzazione non precisata	M08.87	Altra artrite giovanile: Caviglia e piede
M08.10	Spondilite anchilosante giovanile: Localizzazioni multiple	M08.88	Altra artrite giovanile: Altro
M08.11	Spondilite anchilosante giovanile: Area spalla	M08.89	Altra artrite giovanile: Localizzazione non precisata
M08.12	Spondilite anchilosante giovanile: Braccio	M08.90	Artrite giovanile non specificata: Localizzazioni multiple
M08.13	Spondilite anchilosante giovanile: Avambraccio	M08.91	Artrite giovanile non specificata: Area spalla
M08.14	Spondilite anchilosante giovanile: Mano	M08.92	Artrite giovanile non specificata: Braccio
M08.15	Spondilite anchilosante giovanile: Coscia	M08.93	Artrite giovanile non specificata: Avambraccio
M08.16	Spondilite anchilosante giovanile: Gamba	M08.94	Artrite giovanile non specificata: Mano
M08.17	Spondilite anchilosante giovanile: Caviglia e piede	M08.95	Artrite giovanile non specificata: Coscia
M08.18	Spondilite anchilosante giovanile: Altro	M08.96	Artrite giovanile non specificata: Gamba
M08.19	Spondilite anchilosante giovanile: Localizzazione non precisata	M08.97	Artrite giovanile non specificata: Caviglia e piede
M08.20	Artrite giovanile con esordio sistemico: Localizzazioni multiple	M08.98	Artrite giovanile non specificata: Altro
M08.21	Artrite giovanile con esordio sistemico: Area spalla	M08.99	Artrite giovanile non specificata: Localizzazione non precisata
M08.22	Artrite giovanile con esordio sistemico: Braccio	M30.0	Panarterite nodosa
M08.23	Artrite giovanile con esordio sistemico: Avambraccio	M30.1	Panarterite nodosa con interessamento polmonare
M08.24	Artrite giovanile con esordio sistemico: Mano	M30.2	Panarterite giovanile
M08.25	Artrite giovanile con esordio sistemico: Coscia	M30.3	Sindrome mucocutanea linfonodale [Kawasaki]
M08.26	Artrite giovanile con esordio sistemico: Gamba	M30.8	Altre condizioni morbose correlate alla panarterite nodosa
M08.27	Artrite giovanile con esordio sistemico: Caviglia e piede	M31.0	Angite da ipersensibilità
M08.28	Artrite giovanile con esordio sistemico: Altro	M31.3	Granulomatosi di Wegener
M08.29	Artrite giovanile con esordio sistemico: Localizzazione non precisata	M31.4	Sindrome dell'arco aortico [Takayasu]
M08.3	Artrite cronica giovanile (sieronegativa), forma poliarticolare	M31.5	Arterite a cellule giganti con polimialgia reumatica
M08.40	Artrite cronica giovanile (sieronegativa), forma pauciarticolare: Localizzazioni multiple	M31.6	Altra arterite a cellule giganti
M08.41	Artrite cronica giovanile (sieronegativa), forma pauciarticolare: Area spalla	M31.7	Poliangite microscopica
M08.42	Artrite cronica giovanile (sieronegativa), forma pauciarticolare: Braccio	M31.8	Altra specificata vasculopatia necrotizzante
M08.43	Artrite cronica giovanile (sieronegativa), forma pauciarticolare: Avambraccio	M31.9	Vasculopatia necrotizzante non specificata
M08.44	Artrite cronica giovanile (sieronegativa), forma pauciarticolare: Mano	M32.0	Lupus eritematoso sistemico indotto da farmaci
M08.45	Artrite cronica giovanile (sieronegativa), forma pauciarticolare: Coscia	M32.1	Lupus eritematoso sistemico con interessamento di organi o sistemi
M08.46	Artrite cronica giovanile (sieronegativa), forma pauciarticolare: Gamba	M32.8	Altre forme di lupus eritematoso sistemico
M08.47	Artrite cronica giovanile (sieronegativa), forma pauciarticolare: Caviglia e piede	M32.9	Lupus eritematoso sistemico non specificato
M08.48	Artrite cronica giovanile (sieronegativa), forma pauciarticolare: Altro	M33.0	Dermatomiosite giovanile
M08.49	Artrite cronica giovanile (sieronegativa), forma pauciarticolare: Localizzazione non precisata	M33.1	Altra dermatomiosite
M08.70	Vascolite in artrite giovanile: Localizzazioni multiple	M33.2	Polimiosite
M08.71	Vascolite in artrite giovanile: Area spalla	M33.9	Dermatopolimiosite non specificata
M08.72	Vascolite in artrite giovanile: Braccio	M34.0	Sclerosi sistemica progressiva
M08.73	Vascolite in artrite giovanile: Avambraccio	M34.1	Sindrome CR(E)ST
M08.74	Vascolite in artrite giovanile: Mano	M34.2	Sclerosi sistemica indotta da farmaci o sostanze chimiche
M08.75	Vascolite in artrite giovanile: Coscia	M34.8	Altre forme di sclerosi sistemica
M08.76	Vascolite in artrite giovanile: Gamba	M34.9	Sclerosi sistemica non specificata
M08.77	Vascolite in artrite giovanile: Caviglia e piede	M35.0	Sindrome secca di Sjögren
M08.78	Vascolite in artrite giovanile: Altro	M35.1	Altre sindromi sovrapposte
M08.79	Vascolite in artrite giovanile: Localizzazione non precisata	M35.2	Malattia di Behçet
M08.80	Altra artrite giovanile: Localizzazioni multiple	M35.3	Polimialgia reumatica
M08.81	Altra artrite giovanile: Area spalla	M35.5	Fibrosclerosi multifocale
M08.82	Altra artrite giovanile: Braccio	M35.8	Altro interessamento sistemico, specificato, del tessuto connettivo
M08.83	Altra artrite giovanile: Avambraccio	M35.9	Interessamento sistemico del tessuto connettivo, non specificato
M08.84	Altra artrite giovanile: Mano	M45.00	Spondilite anchilosante: Localizzazioni multiple della colonna vertebrale
M08.85	Altra artrite giovanile: Coscia	M45.01	Spondilite anchilosante: Zona occipito-atlanto-assiale
M08.86	Altra artrite giovanile: Gamba	M45.02	Spondilite anchilosante: Zona cervicale
		M45.03	Spondilite anchilosante: Zona cervicodorsale
		M45.04	Spondilite anchilosante: Zona dorsale
		M45.05	Spondilite anchilosante: Zona dorsolombare
		M45.06	Spondilite anchilosante: Zona lombare
		M45.07	Spondilite anchilosante: Zona lombosacrale
		M45.08	Spondilite anchilosante: Zona sacrale e sacrococcigea
		M45.09	Spondilite anchilosante: Zona non precisata
		R76.2	Falsa positività al test sierologico per la sifilide

DRG I68**Malattie e traumasmi della regione della colonna vertebrale non trattati chirurgicamente, più di un giorno di degenza**

Diagnosi principale nella tabella I68-1

DRG I68A**Malattie e traumasmi della regione della colonna vertebrale non trattati chirurgicamente con CC estremamente gravi o diagnosi complessa con CC estremamente gravi, e discite o spondilopatia infettiva, più di un giorno di degenza**

(PCCL > 2 o diagnosi secondaria nella tabella I68-2) e (diagnosi principale nella tabella I68-3 o diagnosi secondaria nella tabella I68-2 o PCCL > 3) e (diagnosi principale nella tabella I68-4 o diagnosi principale nella tabella I68-3 e PCCL > 3)

DRG I68B**Malattie e traumasmi della regione della colonna vertebrale non trattati chirurgicamente con CC estremamente gravi o diagnosi complessa con CC gravi, più di un giorno di degenza**

(PCCL > 2 o diagnosi secondaria nella tabella I68-2) e (diagnosi principale nella tabella I68-3 o diagnosi secondaria nella tabella I68-2 o PCCL > 3)

DRG I68C**Malattie e traumasmi della regione della colonna vertebrale non trattati chirurgicamente con CC gravi e più di un giorno di degenza**

PCCL > 2 o diagnosi secondaria nella tabella I68-2

DRG I68D**Malattie e traumasmi della regione della colonna vertebrale non trattati chirurgicamente, età < 16 anni e più di un giorno di degenza**

Età < 16 Jahre

DRG I68E**Malattie e traumasmi della regione della colonna vertebrale non trattati chirurgicamente, età > 15 anni e più di un giorno di degenza****Diagnosi I68-1**

M40.00	Cifosi posturale: Localizzazioni multiple della colonna vertebrale	M40.28	Altra e non specificata cifosi: Zona sacrale e sacrococcigea
M40.01	Cifosi posturale: Zona occipito-atlanto-assiale	M40.29	Altra e non specificata cifosi: Zona non precisata
M40.02	Cifosi posturale: Zona cervicale	M40.30	Sindrome del dorso piatto: Localizzazioni multiple della colonna vertebrale
M40.03	Cifosi posturale: Zona cervicodorsale	M40.31	Sindrome del dorso piatto: Zona occipito-atlanto-assiale
M40.04	Cifosi posturale: Zona dorsale	M40.32	Sindrome del dorso piatto: Zona cervicale
M40.05	Cifosi posturale: Zona dorsolombare	M40.33	Sindrome del dorso piatto: Zona cervicodorsale
M40.06	Cifosi posturale: Zona lombare	M40.34	Sindrome del dorso piatto: Zona dorsale
M40.07	Cifosi posturale: Zona lombosacrale	M40.35	Sindrome del dorso piatto: Zona dorsolombare
M40.08	Cifosi posturale: Zona sacrale e sacrococcigea	M40.36	Sindrome del dorso piatto: Zona lombare
M40.09	Cifosi posturale: Zona non precisata	M40.37	Sindrome del dorso piatto: Zona lombosacrale
M40.10	Altra cifosi secondaria: Localizzazioni multiple della colonna vertebrale	M40.38	Sindrome del dorso piatto: Zona sacrale e sacrococcigea
M40.11	Altra cifosi secondaria: Zona occipito-atlanto-assiale	M40.39	Sindrome del dorso piatto: Zona non precisata
M40.12	Altra cifosi secondaria: Zona cervicale	M40.40	Altra lordosi: Localizzazioni multiple della colonna vertebrale
M40.13	Altra cifosi secondaria: Zona cervicodorsale	M40.41	Altra lordosi: Zona occipito-atlanto-assiale
M40.14	Altra cifosi secondaria: Zona dorsale	M40.42	Altra lordosi: Zona cervicale
M40.15	Altra cifosi secondaria: Zona dorsolombare	M40.43	Altra lordosi: Zona cervicodorsale
M40.16	Altra cifosi secondaria: Zona lombare	M40.44	Altra lordosi: Zona dorsale
M40.17	Altra cifosi secondaria: Zona lombosacrale	M40.45	Altra lordosi: Zona dorsolombare
M40.18	Altra cifosi secondaria: Zona sacrale e sacrococcigea	M40.46	Altra lordosi: Zona lombare
M40.19	Altra cifosi secondaria: Zona non precisata	M40.47	Altra lordosi: Zona lombosacrale
M40.20	Altra e non specificata cifosi: Localizzazioni multiple della colonna vertebrale	M40.48	Altra lordosi: Zona sacrale e sacrococcigea
M40.21	Altra e non specificata cifosi: Zona occipito-atlanto-assiale	M40.49	Altra lordosi: Zona non precisata
M40.22	Altra e non specificata cifosi: Zona cervicale	M40.50	Lordosi non specificata: Localizzazioni multiple della colonna vertebrale
M40.23	Altra e non specificata cifosi: Zona cervicodorsale	M40.51	Lordosi non specificata: Zona occipito-atlanto-assiale
M40.24	Altra e non specificata cifosi: Zona dorsale	M40.52	Lordosi non specificata: Zona cervicale
M40.25	Altra e non specificata cifosi: Zona dorsolombare	M40.53	Lordosi non specificata: Zona cervicodorsale
M40.26	Altra e non specificata cifosi: Zona lombare	M40.54	Lordosi non specificata: Zona dorsale
M40.27	Altra e non specificata cifosi: Zona lombosacrale		

M40.55	Lordosi non specificata: Zona dorsolombare	M41.51	Altra scoliosi secondaria: Zona occipito-atlanto-assiale
M40.56	Lordosi non specificata: Zona lombare	M41.52	Altra scoliosi secondaria: Zona cervicale
M40.57	Lordosi non specificata: Zona lombosacrale	M41.53	Altra scoliosi secondaria: Zona cervicodorsale
M40.58	Lordosi non specificata: Zona sacrale e sacrococcigea	M41.54	Altra scoliosi secondaria: Zona dorsale
M40.59	Lordosi non specificata: Zona non precisata	M41.55	Altra scoliosi secondaria: Zona dorsolombare
M41.00	Scoliosi infantile idiopatica: Localizzazioni multiple della colonna vertebrale	M41.56	Altra scoliosi secondaria: Zona lombare
M41.01	Scoliosi infantile idiopatica: Zona occipito-atlanto-assiale	M41.57	Altra scoliosi secondaria: Zona lombosacrale
M41.02	Scoliosi infantile idiopatica: Zona cervicale	M41.58	Altra scoliosi secondaria: Zona sacrale e sacrococcigea
M41.03	Scoliosi infantile idiopatica: Zona cervicodorsale	M41.59	Altra scoliosi secondaria: Zona non precisata
M41.04	Scoliosi infantile idiopatica: Zona dorsale	M41.80	Altre forme di scoliosi: Localizzazioni multiple della colonna vertebrale
M41.05	Scoliosi infantile idiopatica: Zona dorsolombare	M41.81	Altre forme di scoliosi: Zona occipito-atlanto-assiale
M41.06	Scoliosi infantile idiopatica: Zona lombare	M41.82	Altre forme di scoliosi: Zona cervicale
M41.07	Scoliosi infantile idiopatica: Zona lombosacrale	M41.83	Altre forme di scoliosi: Zona cervicodorsale
M41.08	Scoliosi infantile idiopatica: Zona sacrale e sacrococcigea	M41.84	Altre forme di scoliosi: Zona dorsale
M41.09	Scoliosi infantile idiopatica: Zona non precisata	M41.85	Altre forme di scoliosi: Zona dorsolombare
M41.10	Scoliosi giovanile idiopatica: Localizzazioni multiple della colonna vertebrale	M41.86	Altre forme di scoliosi: Zona lombare
M41.11	Scoliosi giovanile idiopatica: Zona occipito-atlanto-assiale	M41.87	Altre forme di scoliosi: Zona lombosacrale
M41.12	Scoliosi giovanile idiopatica: Zona cervicale	M41.88	Altre forme di scoliosi: Zona sacrale e sacrococcigea
M41.13	Scoliosi giovanile idiopatica: Zona cervicodorsale	M41.89	Altre forme di scoliosi: Zona non precisata
M41.14	Scoliosi giovanile idiopatica: Zona dorsale	M41.90	Scoliosi non specificata: Localizzazioni multiple della colonna vertebrale
M41.15	Scoliosi giovanile idiopatica: Zona dorsolombare	M41.91	Scoliosi non specificata: Zona occipito-atlanto-assiale
M41.16	Scoliosi giovanile idiopatica: Zona lombare	M41.92	Scoliosi non specificata: Zona cervicale
M41.17	Scoliosi giovanile idiopatica: Zona lombosacrale	M41.93	Scoliosi non specificata: Zona cervicodorsale
M41.18	Scoliosi giovanile idiopatica: Zona sacrale e sacrococcigea	M41.94	Scoliosi non specificata: Zona dorsale
M41.19	Scoliosi giovanile idiopatica: Zona non precisata	M41.95	Scoliosi non specificata: Zona dorsolombare
M41.20	Altra scoliosi idiopatica: Localizzazioni multiple della colonna vertebrale	M41.96	Scoliosi non specificata: Zona lombare
M41.21	Altra scoliosi idiopatica: Zona occipito-atlanto-assiale	M41.97	Scoliosi non specificata: Zona lombosacrale
M41.22	Altra scoliosi idiopatica: Zona cervicale	M41.98	Scoliosi non specificata: Zona sacrale e sacrococcigea
M41.23	Altra scoliosi idiopatica: Zona cervicodorsale	M41.99	Scoliosi non specificata: Zona non precisata
M41.24	Altra scoliosi idiopatica: Zona dorsale	M43.00	Spondilolisi: Localizzazioni multiple della colonna vertebrale
M41.25	Altra scoliosi idiopatica: Zona dorsolombare	M43.01	Spondilolisi: Zona occipito-atlanto-assiale
M41.26	Altra scoliosi idiopatica: Zona lombare	M43.02	Spondilolisi: Zona cervicale
M41.27	Altra scoliosi idiopatica: Zona lombosacrale	M43.03	Spondilolisi: Zona cervicodorsale
M41.28	Altra scoliosi idiopatica: Zona sacrale e sacrococcigea	M43.04	Spondilolisi: Zona dorsale
M41.29	Altra scoliosi idiopatica: Zona non precisata	M43.05	Spondilolisi: Zona dorsolombare
M41.30	Scoliosi toracogena: Localizzazioni multiple della colonna vertebrale	M43.06	Spondilolisi: Zona lombare
M41.31	Scoliosi toracogena: Zona occipito-atlanto-assiale	M43.07	Spondilolisi: Zona lombosacrale
M41.32	Scoliosi toracogena: Zona cervicale	M43.08	Spondilolisi: Zona sacrale e sacrococcigea
M41.33	Scoliosi toracogena: Zona cervicodorsale	M43.09	Spondilolisi: Zona non precisata
M41.34	Scoliosi toracogena: Zona dorsale	M43.10	Spondilolistesi: Localizzazioni multiple della colonna vertebrale
M41.35	Scoliosi toracogena: Zona dorsolombare	M43.11	Spondilolistesi: Zona occipito-atlanto-assiale
M41.36	Scoliosi toracogena: Zona lombare	M43.12	Spondilolistesi: Zona cervicale
M41.37	Scoliosi toracogena: Zona lombosacrale	M43.13	Spondilolistesi: Zona cervicodorsale
M41.38	Scoliosi toracogena: Zona sacrale e sacrococcigea	M43.14	Spondilolistesi: Zona dorsale
M41.39	Scoliosi toracogena: Zona non precisata	M43.15	Spondilolistesi: Zona dorsolombare
M41.40	Scoliosi neuromuscolare: Localizzazioni multiple della colonna vertebrale	M43.16	Spondilolistesi: Zona lombare
M41.41	Scoliosi neuromuscolare: Zona occipito-atlanto-assiale	M43.17	Spondilolistesi: Zona lombosacrale
M41.42	Scoliosi neuromuscolare: Zona cervicale	M43.18	Spondilolistesi: Zona sacrale e sacrococcigea
M41.43	Scoliosi neuromuscolare: Zona cervicodorsale	M43.19	Spondilolistesi: Zona non precisata
M41.44	Scoliosi neuromuscolare: Zona dorsale	M43.20	Altre fusioni vertebrali: Localizzazioni multiple della colonna vertebrale
M41.45	Scoliosi neuromuscolare: Zona dorsolombare	M43.21	Altre fusioni vertebrali: Zona occipito-atlanto-assiale
M41.46	Scoliosi neuromuscolare: Zona lombare	M43.22	Altre fusioni vertebrali: Zona cervicale
M41.47	Scoliosi neuromuscolare: Zona lombosacrale	M43.23	Altre fusioni vertebrali: Zona cervicodorsale
M41.48	Scoliosi neuromuscolare: Zona sacrale e sacrococcigea	M43.24	Altre fusioni vertebrali: Zona dorsale
M41.49	Scoliosi neuromuscolare: Zona non precisata	M43.25	Altre fusioni vertebrali: Zona dorsolombare
M41.50	Altra scoliosi secondaria: Localizzazioni multiple della colonna vertebrale	M43.26	Altre fusioni vertebrali: Zona lombare
		M43.27	Altre fusioni vertebrali: Zona lombosacrale
		M43.28	Altre fusioni vertebrali: Zona sacrale e sacrococcigea
		M43.29	Altre fusioni vertebrali: Zona non precisata
		M43.3	Sublussazione atlantoassiale recidivante con mielopatia
		M43.4	Altra sublussazione atlantoassiale recidivante

M43.50	Altra sublussazione vertebrale recidivante: Localizzazioni multiple della colonna vertebrale	M46.40	Discite non specificata: Localizzazioni multiple della colonna vertebrale
M43.52	Altra sublussazione vertebrale recidivante: Zona cervicale	M46.41	Discite non specificata: Zona occipito-atlanto-assiale
M43.53	Altra sublussazione vertebrale recidivante: Zona cervicodorsale	M46.42	Discite non specificata: Zona cervicale
M43.54	Altra sublussazione vertebrale recidivante: Zona dorsale	M46.43	Discite non specificata: Zona cervicodorsale
M43.55	Altra sublussazione vertebrale recidivante: Zona dorsolombare	M46.44	Discite non specificata: Zona dorsale
M43.56	Altra sublussazione vertebrale recidivante: Zona lombare	M46.45	Discite non specificata: Zona dorsolombare
M43.57	Altra sublussazione vertebrale recidivante: Zona lombosacrale	M46.46	Discite non specificata: Zona lombare
M43.58	Altra sublussazione vertebrale recidivante: Zona sacrale e sacrococcigea	M46.47	Discite non specificata: Zona lombosacrale
M43.59	Altra sublussazione vertebrale recidivante: Zona non precisata	M46.48	Discite non specificata: Zona sacrale e sacrococcigea
M43.6	Torcicollo	M46.49	Discite non specificata: Zona non precisata
M43.80	Altre dorsopatie deformanti specificate: Localizzazioni multiple della colonna vertebrale	M46.50	Altre spondilopatie infettive: Localizzazioni multiple della colonna vertebrale
M43.81	Altre dorsopatie deformanti specificate: Zona occipito-atlanto-assiale	M46.51	Altre spondilopatie infettive: Zona occipito-atlanto-assiale
M43.82	Altre dorsopatie deformanti specificate: Zona cervicale	M46.52	Altre spondilopatie infettive: Zona cervicale
M43.83	Altre dorsopatie deformanti specificate: Zona cervicodorsale	M46.53	Altre spondilopatie infettive: Zona cervicodorsale
M43.84	Altre dorsopatie deformanti specificate: Zona dorsale	M46.54	Altre spondilopatie infettive: Zona dorsale
M43.85	Altre dorsopatie deformanti specificate: Zona dorsolombare	M46.55	Altre spondilopatie infettive: Zona dorsolombare
M43.86	Altre dorsopatie deformanti specificate: Zona lombare	M46.56	Altre spondilopatie infettive: Zona lombare
M43.87	Altre dorsopatie deformanti specificate: Zona lombosacrale	M46.57	Altre spondilopatie infettive: Zona lombosacrale
M43.88	Altre dorsopatie deformanti specificate: Zona sacrale e sacrococcigea	M46.58	Altre spondilopatie infettive: Zona sacrale e sacrococcigea
M43.89	Altre dorsopatie deformanti specificate: Zona non precisata	M46.59	Altre spondilopatie infettive: Zona non precisata
M43.90	Dorsopatia deformante non specificata: Localizzazioni multiple della colonna vertebrale	M46.80	Altra spondilopatia infiammatoria specificata: Localizzazioni multiple della colonna vertebrale
M43.91	Dorsopatia deformante non specificata: Zona occipito-atlanto-assiale	M46.81	Altra spondilopatia infiammatoria specificata: Zona occipito-atlanto-assiale
M43.92	Dorsopatia deformante non specificata: Zona cervicale	M46.82	Altra spondilopatia infiammatoria specificata: Zona cervicale
M43.93	Dorsopatia deformante non specificata: Zona cervicodorsale	M46.83	Altra spondilopatia infiammatoria specificata: Zona cervicodorsale
M43.94	Dorsopatia deformante non specificata: Zona dorsale	M46.84	Altra spondilopatia infiammatoria specificata: Zona dorsale
M43.95	Dorsopatia deformante non specificata: Zona dorsolombare	M46.85	Altra spondilopatia infiammatoria specificata: Zona dorsolombare
M43.96	Dorsopatia deformante non specificata: Zona lombare	M46.86	Altra spondilopatia infiammatoria specificata: Zona lombare
M43.97	Dorsopatia deformante non specificata: Zona lombosacrale	M46.87	Altra spondilopatia infiammatoria specificata: Zona lombosacrale
M43.98	Dorsopatia deformante non specificata: Zona sacrale e sacrococcigea	M46.88	Altra spondilopatia infiammatoria specificata: Zona sacrale e sacrococcigea
M43.99	Dorsopatia deformante non specificata: Zona non precisata	M46.89	Altra spondilopatia infiammatoria specificata: Zona non precisata
M46.00	Entesopatia vertebrale: Localizzazioni multiple della colonna vertebrale	M46.90	Spondilopatia infiammatoria non specificata: Localizzazioni multiple della colonna vertebrale
M46.01	Entesopatia vertebrale: Zona occipito-atlanto-assiale	M46.91	Spondilopatia infiammatoria non specificata: Zona occipito-atlanto-assiale
M46.02	Entesopatia vertebrale: Zona cervicale	M46.92	Spondilopatia infiammatoria non specificata: Zona cervicale
M46.03	Entesopatia vertebrale: Zona cervicodorsale	M46.93	Spondilopatia infiammatoria non specificata: Zona cervicodorsale
M46.04	Entesopatia vertebrale: Zona dorsale	M46.94	Spondilopatia infiammatoria non specificata: Zona dorsale
M46.05	Entesopatia vertebrale: Zona dorsolombare	M46.95	Spondilopatia infiammatoria non specificata: Zona dorsolombare
M46.06	Entesopatia vertebrale: Zona lombare	M46.96	Spondilopatia infiammatoria non specificata: Zona lombare
M46.07	Entesopatia vertebrale: Zona lombosacrale	M46.97	Spondilopatia infiammatoria non specificata: Zona lombosacrale
M46.08	Entesopatia vertebrale: Zona sacrale e sacrococcigea	M46.98	Spondilopatia infiammatoria non specificata: Zona sacrale e sacrococcigea
M46.09	Entesopatia vertebrale: Zona non precisata	M46.99	Spondilopatia infiammatoria non specificata: Zona non precisata
M46.1	Sacroileite non classificata altrove	M47.00	Sindrome da compressione dell'arteria spinale anteriore e dell'arteria vertebrale {G99.2}: Localizzazioni multiple della colonna vertebrale
		M47.01	Sindrome da compressione dell'arteria spinale anteriore e dell'arteria vertebrale {G99.2}: Zona occipito-atlanto-assiale

M47.02	Sindrome da compressione dell'arteria spinale anteriore e dell'arteria vertebrale {G99.2}: Zona cervicale	M47.94	Spondilosi non specificata: Zona dorsale
M47.03	Sindrome da compressione dell'arteria spinale anteriore e dell'arteria vertebrale {G99.2}: Zona cervicodorsale	M47.95	Spondilosi non specificata: Zona dorsolombare
M47.04	Sindrome da compressione dell'arteria spinale anteriore e dell'arteria vertebrale {G99.2}: Zona dorsale	M47.96	Spondilosi non specificata: Zona lombare
M47.05	Sindrome da compressione dell'arteria spinale anteriore e dell'arteria vertebrale {G99.2}: Zona dorsolombare	M47.97	Spondilosi non specificata: Zona lombosacrale
M47.06	Sindrome da compressione dell'arteria spinale anteriore e dell'arteria vertebrale {G99.2}: Zona lombare	M47.98	Spondilosi non specificata: Zona sacrale e sacrococcigea
M47.07	Sindrome da compressione dell'arteria spinale anteriore e dell'arteria vertebrale {G99.2}: Zona lombosacrale	M47.99	Spondilosi non specificata: Zona non precisata
M47.08	Sindrome da compressione dell'arteria spinale anteriore e dell'arteria vertebrale {G99.2}: Zona sacrale e sacrococcigea	M48.00	Stenosi del canale midollare: Localizzazioni multiple della colonna vertebrale
M47.09	Sindrome da compressione dell'arteria spinale anteriore e dell'arteria vertebrale {G99.2}: Zona non precisata	M48.01	Stenosi del canale midollare: Zona occipito-atlanto-assiale
M47.10	Altra spondilosi con mielopatia: Localizzazioni multiple della colonna vertebrale	M48.02	Stenosi del canale midollare: Zona cervicale
M47.11	Altra spondilosi con mielopatia: Zona occipito-atlanto-assiale	M48.03	Stenosi del canale midollare: Zona cervicodorsale
M47.12	Altra spondilosi con mielopatia: Zona cervicale	M48.04	Stenosi del canale midollare: Zona dorsale
M47.13	Altra spondilosi con mielopatia: Zona cervicodorsale	M48.05	Stenosi del canale midollare: Zona dorsolombare
M47.14	Altra spondilosi con mielopatia: Zona dorsale	M48.06	Stenosi del canale midollare: Zona lombare
M47.15	Altra spondilosi con mielopatia: Zona dorsolombare	M48.07	Stenosi del canale midollare: Zona lombosacrale
M47.16	Altra spondilosi con mielopatia: Zona lombare	M48.08	Stenosi del canale midollare: Zona sacrale e sacrococcigea
M47.17	Altra spondilosi con mielopatia: Zona lombosacrale	M48.09	Stenosi del canale midollare: Zona non precisata
M47.18	Altra spondilosi con mielopatia: Zona sacrale e sacrococcigea	M48.10	Iperostosi anchilosante [Forestier]: Localizzazioni multiple della colonna vertebrale
M47.19	Altra spondilosi con mielopatia: Zona non precisata	M48.11	Iperostosi anchilosante [Forestier]: Zona occipito-atlanto-assiale
M47.20	Altra spondilosi con radicolopatia: Localizzazioni multiple della colonna vertebrale	M48.12	Iperostosi anchilosante [Forestier]: Zona cervicale
M47.21	Altra spondilosi con radicolopatia: Zona occipito-atlanto-assiale	M48.13	Iperostosi anchilosante [Forestier]: Zona cervicodorsale
M47.22	Altra spondilosi con radicolopatia: Zona cervicale	M48.14	Iperostosi anchilosante [Forestier]: Zona dorsale
M47.23	Altra spondilosi con radicolopatia: Zona cervicodorsale	M48.15	Iperostosi anchilosante [Forestier]: Zona dorsolombare
M47.24	Altra spondilosi con radicolopatia: Zona dorsale	M48.16	Iperostosi anchilosante [Forestier]: Zona lombare
M47.25	Altra spondilosi con radicolopatia: Zona dorsolombare	M48.17	Iperostosi anchilosante [Forestier]: Zona lombosacrale
M47.26	Altra spondilosi con radicolopatia: Zona lombare	M48.18	Iperostosi anchilosante [Forestier]: Zona sacrale e sacrococcigea
M47.27	Altra spondilosi con radicolopatia: Zona lombosacrale	M48.19	Iperostosi anchilosante [Forestier]: Zona non precisata
M47.28	Altra spondilosi con radicolopatia: Zona sacrale e sacrococcigea	M48.20	Sindrome di Bastrup [diartrosi interspinosa]: Localizzazioni multiple della colonna vertebrale
M47.29	Altra spondilosi con radicolopatia: Zona non precisata	M48.21	Sindrome di Bastrup [diartrosi interspinosa]: Zona occipito-atlanto-assiale
M47.80	Altra spondilosi: Localizzazioni multiple della colonna vertebrale	M48.22	Sindrome di Bastrup [diartrosi interspinosa]: Zona cervicale
M47.81	Altra spondilosi: Zona occipito-atlanto-assiale	M48.23	Sindrome di Bastrup [diartrosi interspinosa]: Zona cervicodorsale
M47.82	Altra spondilosi: Zona cervicale	M48.24	Sindrome di Bastrup [diartrosi interspinosa]: Zona dorsale
M47.83	Altra spondilosi: Zona cervicodorsale	M48.25	Sindrome di Bastrup [diartrosi interspinosa]: Zona dorsolombare
M47.84	Altra spondilosi: Zona dorsale	M48.26	Sindrome di Bastrup [diartrosi interspinosa]: Zona lombare
M47.85	Altra spondilosi: Zona dorsolombare	M48.27	Sindrome di Bastrup [diartrosi interspinosa]: Zona lombosacrale
M47.86	Altra spondilosi: Zona lombare	M48.28	Sindrome di Bastrup [diartrosi interspinosa]: Zona sacrale e sacrococcigea
M47.87	Altra spondilosi: Zona lombosacrale	M48.29	Sindrome di Bastrup [diartrosi interspinosa]: Zona non precisata
M47.88	Altra spondilosi: Zona sacrale e sacrococcigea	M48.30	Spondilopatia traumatica: Localizzazioni multiple della colonna vertebrale
M47.89	Altra spondilosi: Zona non precisata	M48.31	Spondilopatia traumatica: Zona occipito-atlanto-assiale
M47.90	Spondilosi non specificata: Localizzazioni multiple della colonna vertebrale	M48.32	Spondilopatia traumatica: Zona cervicale
M47.91	Spondilosi non specificata: Zona occipito-atlanto-assiale	M48.33	Spondilopatia traumatica: Zona cervicodorsale
M47.92	Spondilosi non specificata: Zona cervicale	M48.34	Spondilopatia traumatica: Zona dorsale
M47.93	Spondilosi non specificata: Zona cervicodorsale	M48.35	Spondilopatia traumatica: Zona dorsolombare
		M48.36	Spondilopatia traumatica: Zona lombare
		M48.37	Spondilopatia traumatica: Zona lombosacrale
		M48.38	Spondilopatia traumatica: Zona sacrale e sacrococcigea
		M48.39	Spondilopatia traumatica: Zona non precisata

M48.80	Altre spondilopatie specificate: Localizzazioni multiple della colonna vertebrale	M53.88	Altre dorsopatie specificate: Zona sacrale e sacrococcigea
M48.81	Altre spondilopatie specificate: Zona occipito-atlanto-assiale	M53.89 M53.90	Altre dorsopatie specificate: Zona non precisata Dorsopatia non specificata: Localizzazioni multiple della colonna vertebrale
M48.82	Altre spondilopatie specificate: Zona cervicale	M53.91	Dorsopatia non specificata: Zona occipito-atlanto-assiale
M48.83	Altre spondilopatie specificate: Zona cervicodorsale	M53.92	Dorsopatia non specificata: Zona cervicale
M48.84	Altre spondilopatie specificate: Zona dorsale	M53.93	Dorsopatia non specificata: Zona cervicodorsale
M48.85	Altre spondilopatie specificate: Zona dorsolombare	M53.94	Dorsopatia non specificata: Zona dorsale
M48.86	Altre spondilopatie specificate: Zona lombare	M53.95	Dorsopatia non specificata: Zona dorsolombare
M48.87	Altre spondilopatie specificate: Zona lombosacrale	M53.96	Dorsopatia non specificata: Zona lombare
M48.88	Altre spondilopatie specificate: Zona sacrale e sacrococcigea	M53.97	Dorsopatia non specificata: Zona lombosacrale
M48.89	Altre spondilopatie specificate: Zona non precisata	M53.98	Dorsopatia non specificata: Zona sacrale e sacrococcigea
M48.90	Spondilopatia non specificata: Localizzazioni multiple della colonna vertebrale	M53.99 M54.03	Dorsopatia non specificata: Zona non precisata Pannicolite che interessa le regioni del collo e dorso: Zona cervicodorsale
M48.91	Spondilopatia non specificata: Zona occipito-atlanto-assiale	M54.04	Pannicolite che interessa le regioni del collo e dorso: Zona dorsale
M48.92	Spondilopatia non specificata: Zona cervicale	M54.05	Pannicolite che interessa le regioni del collo e dorso: Zona dorsolombare
M48.93	Spondilopatia non specificata: Zona cervicodorsale	M54.06	Pannicolite che interessa le regioni del collo e dorso: Zona lombare
M48.94	Spondilopatia non specificata: Zona dorsale	M54.07	Pannicolite che interessa le regioni del collo e dorso: Zona lombosacrale
M48.95	Spondilopatia non specificata: Zona dorsolombare	M54.08	Pannicolite che interessa le regioni del collo e dorso: Zona sacrale e sacrococcigea
M48.96	Spondilopatia non specificata: Zona lombare	M54.09	Pannicolite che interessa le regioni del collo e dorso: Zona non precisata
M48.97	Spondilopatia non specificata: Zona lombosacrale	M54.14	Radicolopatia: Zona dorsale
M48.98	Spondilopatia non specificata: Zona sacrale e sacrococcigea	M54.15	Radicolopatia: Zona dorsolombare
M48.99	Spondilopatia non specificata: Zona non precisata	M54.16	Radicolopatia: Zona lombare
M50.0	Disturbo di disco cervicale associato a mielopatia {G99.2}	M54.17	Radicolopatia: Zona lombosacrale
M50.1	Disturbo di disco cervicale associato a radicolopatia	M54.18	Radicolopatia: Zona sacrale e sacrococcigea
M50.2	Altra ernia di disco cervicale	M54.2	Cervicalgia
M50.3	Altra degenerazione di disco cervicale	M54.3	Sciatica
M50.8	Altro disturbo di disco cervicale	M54.4	Lombalgia con sciatica
M50.9	Disturbo, non specificato, di disco cervicale	M54.5	Dolore lombare
M51.0	Disturbi di disco intervertebrale lombare e di altra sede associati a mielopatia {G99.2}	M54.6	Dolore alla colonna vertebrale toracica
M51.1	Disturbi di disco intervertebrale lombare e di altra sede associati a radicolopatia {G55.1}	M54.80	Altra dorsalgia: Localizzazioni multiple della colonna vertebrale
M51.2	Ernia di altro disco intervertebrale specificato	M54.81	Altra dorsalgia: Zona occipito-atlanto-assiale
M51.3	Degenerazione di altro disco intervertebrale specificato	M54.82	Altra dorsalgia: Zona cervicale
M51.4	Noduli di Schmorl	M54.83	Altra dorsalgia: Zona cervicodorsale
M51.8	Altri disturbi, specificati, di disco intervertebrale	M54.84	Altra dorsalgia: Zona dorsale
M51.9	Disturbo, non specificato, di disco intervertebrale	M54.85	Altra dorsalgia: Zona dorsolombare
M53.20	Instabilità della colonna vertebrale: Localizzazioni multiple della colonna vertebrale	M54.86	Altra dorsalgia: Zona lombare
M53.21	Instabilità della colonna vertebrale: Zona occipito-atlanto-assiale	M54.87	Altra dorsalgia: Zona lombosacrale
M53.22	Instabilità della colonna vertebrale: Zona cervicale	M54.88	Altra dorsalgia: Zona sacrale e sacrococcigea
M53.23	Instabilità della colonna vertebrale: Zona cervicodorsale	M54.89	Altra dorsalgia: Zona non precisata
M53.24	Instabilità della colonna vertebrale: Zona dorsale	M54.90	Dorsalgia non specificata: Localizzazioni multiple della colonna vertebrale
M53.25	Instabilità della colonna vertebrale: Zona dorsolombare	M54.91	Dorsalgia non specificata: Zona occipito-atlanto-assiale
M53.26	Instabilità della colonna vertebrale: Zona lombare	M54.92	Dorsalgia non specificata: Zona cervicale
M53.27	Instabilità della colonna vertebrale: Zona lombosacrale	M54.93	Dorsalgia non specificata: Zona cervicodorsale
M53.28	Instabilità della colonna vertebrale: Zona sacrale e sacrococcigea	M54.94	Dorsalgia non specificata: Zona dorsale
M53.29	Instabilità della colonna vertebrale: Zona non precisata	M54.95	Dorsalgia non specificata: Zona dorsolombare
M53.3	Disturbi sacrococcigei non classificati altrove	M54.96	Dorsalgia non specificata: Zona lombare
M53.80	Altre dorsopatie specificate: Localizzazioni multiple della colonna vertebrale	M54.97	Dorsalgia non specificata: Zona lombosacrale
M53.81	Altre dorsopatie specificate: Zona occipito-atlanto-assiale	M54.98	Dorsalgia non specificata: Zona sacrale e sacrococcigea
M53.82	Altre dorsopatie specificate: Zona cervicale	M54.99	Dorsalgia non specificata: Zona non precisata
M53.83	Altre dorsopatie specificate: Zona cervicodorsale	M96.1	Sindrome post-laminectomia non classificata altrove
M53.84	Altre dorsopatie specificate: Zona dorsale	M96.2	Cifosi post-irradiazione
M53.85	Altre dorsopatie specificate: Zona dorsolombare	M96.3	Cifosi post-laminectomia
M53.86	Altre dorsopatie specificate: Zona lombare	M96.4	Lordosi post-chirurgica
M53.87	Altre dorsopatie specificate: Zona lombosacrale	M96.5	Scoliosi post-irradiazione
		M99.30	Stenosi ossea del canale vertebrale: Cranio
		M99.31	Stenosi ossea del canale vertebrale: cervicale

M99.32	Stenosi ossea del canale vertebrale: dorsale	S13.13	Lussazione di vertebra cervicale: C3/C4
M99.33	Stenosi ossea del canale vertebrale: lombare	S13.14	Lussazione di vertebra cervicale: C4/C5
M99.34	Stenosi ossea del canale vertebrale: sacrale	S13.15	Lussazione di vertebra cervicale: C5/C6
M99.39	Stenosi ossea del canale vertebrale: addome e altre localizzazioni	S13.16	Lussazione di vertebra cervicale: C6/C7
M99.40	Stenosi del canale vertebrale causata dal tessuto connettivo: Cranio	S13.17	Lussazione di vertebra cervicale: C7/D1
M99.41	Stenosi del canale vertebrale causata dal tessuto connettivo: cervicale	S13.18	Lussazione di vertebra cervicale: Altro
M99.42	Stenosi del canale vertebrale causata dal tessuto connettivo: dorsale	S13.2	Lussazione di altra e non specificata parte del collo
M99.43	Stenosi del canale vertebrale causata dal tessuto connettivo: lombare	S13.3	Lussazioni multiple del collo
M99.44	Stenosi del canale vertebrale causata dal tessuto connettivo: sacrale	S13.4	Distorsione e distrazione della colonna cervicale
M99.49	Stenosi del canale vertebrale causata dal tessuto connettivo: addome e altre localizzazioni	S13.6	Distorsione e distrazione di articolazioni e legamenti di altra e non specificata parte del collo
M99.50	Stenosi del canale vertebrale causata da disco intervertebrale: Cranio	S16	Traumatismo di muscoli e di tendini a livello del collo
M99.51	Stenosi del canale vertebrale causata da disco intervertebrale: cervicale	S22.00	Frattura di vertebra dorsale: Livello non specificato
M99.52	Stenosi del canale vertebrale causata da disco intervertebrale: dorsale	S22.01	Frattura di vertebra dorsale: D1 e D2
M99.53	Stenosi del canale vertebrale causata da disco intervertebrale: lombare	S22.02	Frattura di vertebra dorsale: D3 e D4
M99.59	Stenosi del canale vertebrale causata da disco intervertebrale: addome e altre localizzazioni	S22.03	Frattura di vertebra dorsale: D5 e D6
M99.60	Stenosi ossea o da sublussazione dei forami intervertebrali: Cranio	S22.04	Frattura di vertebra dorsale: D7 e D8
M99.61	Stenosi ossea o da sublussazione dei forami intervertebrali: cervicale	S22.05	Frattura di vertebra dorsale: D9 e D10
M99.62	Stenosi ossea o da sublussazione dei forami intervertebrali: dorsale	S22.06	Frattura di vertebra dorsale: D11 e D12
M99.63	Stenosi ossea o da sublussazione dei forami intervertebrali: lombare	S22.1	Fratture multiple della colonna dorsale
M99.64	Stenosi ossea o da sublussazione dei forami intervertebrali: sacrale	S23.0	Rottura traumatica di disco intervertebrale toracico
M99.69	Stenosi ossea o da sublussazione dei forami intervertebrali: addome e altre localizzazioni	S23.10	Lussazione di vertebra dorsale: Livello non specificato
M99.70	Stenosi dei forami intervertebrali causata da tessuto connettivo o da dischi intervertebrali: Cranio	S23.11	Lussazione di vertebra dorsale: D1/D2 e D2/D3
M99.71	Stenosi dei forami intervertebrali causata da tessuto connettivo o da dischi intervertebrali: cervicale	S23.12	Lussazione di vertebra dorsale: D3/D4 e D4/D5
M99.72	Stenosi dei forami intervertebrali causata da tessuto connettivo o da dischi intervertebrali: dorsale	S23.13	Lussazione di vertebra dorsale: D5/D6 e D6/D7
M99.73	Stenosi dei forami intervertebrali causata da tessuto connettivo o da dischi intervertebrali: lombare	S23.14	Lussazione di vertebra dorsale: D7/D8 e D8/D9
M99.74	Stenosi dei forami intervertebrali causata da tessuto connettivo o da dischi intervertebrali: sacrale	S23.15	Lussazione di vertebra dorsale: D9/D10 e D10/D11
M99.79	Stenosi dei forami intervertebrali causata da tessuto connettivo o da dischi intervertebrali: addome e altre localizzazioni	S23.16	Lussazione di vertebra dorsale: D11/D12
Q76.21	Spondilolistesi congenita	S23.17	Lussazione di vertebra dorsale: D12/L1
Q76.22	Spondilolisi congenita	S23.3	Distorsione e distrazione della colonna dorsale
Q76.3	Scoliosi congenita da malformazione ossea congenita	S29.0	Traumatismo di muscoli e di tendini a livello del torace
Q76.4	Altre malformazioni congenite della colonna vertebrale, non associate a scoliosi	S32.00	Frattura di vertebra lombare: Livello non specificato
S12.0	Frattura della prima vertebra cervicale	S32.01	Frattura di vertebra lombare: L1
S12.1	Frattura della seconda vertebra cervicale	S32.02	Frattura di vertebra lombare: L2
S12.21	Frattura della terza vertebra cervicale	S32.03	Frattura di vertebra lombare: L3
S12.22	Frattura della quarta vertebra cervicale	S32.04	Frattura di vertebra lombare: L4
S12.23	Frattura della quinta vertebra cervicale	S32.05	Frattura di vertebra lombare: L5
S12.24	Frattura della sesta vertebra cervicale	S32.1	Frattura del sacro
S12.25	Frattura della settima vertebra cervicale	S32.2	Frattura del coccige
S12.7	Fratture multiple della colonna cervicale	S32.82	Frattura: Colonna lombare e sacro, parte non specificata
S12.9	Frattura del collo, parte non specificata	S33.0	Rottura traumatica di disco intervertebrale lombare
S13.0	Rottura traumatica di disco intervertebrale cervicale	S33.10	Lussazione di vertebra lombare: Livello non specificato
S13.10	Lussazione di vertebra cervicale: Livello non specificato	S33.11	Lussazione di vertebra lombare: L1/L2
S13.11	Lussazione di vertebra cervicale: C1/C2	S33.12	Lussazione di vertebra lombare: L2/L3
S13.12	Lussazione di vertebra cervicale: C2/C3	S33.13	Lussazione di vertebra lombare: L3/L4
		S33.14	Lussazione di vertebra lombare: L4/L5
		S33.15	Lussazione di vertebra lombare: L5/S1
		S33.2	Lussazione delle articolazioni sacroiliache e sacrococcigea
		S33.3	Lussazione di altre e non specificate parti della colonna vertebrale lombare e della pelvi
		S33.4	Rottura traumatica della sinfisi pubica
		S33.50	Distorsione e distrazione della colonna vertebrale lombare, non specificata
		S33.51	Distorsione e distrazione dell'articolazione lombosacrale e suoi legamenti
		S33.6	Distorsione e distrazione dell'articolazione sacroiliaca
		S33.7	Distorsione e distrazione di altre e non specificate parti della colonna vertebrale lombare e della pelvi
		S39.0	Traumatismo di muscoli e di tendini dell'addome, della regione lombosacrale e della pelvi
		T08.0	Frattura della colonna vertebrale, livello non specificato: chiusa
		T08.1	Frattura della colonna vertebrale, livello non specificato: aperta

T09.2 Lussazione, distorsione e distrazione di articolazione e legamento del tronco, senza specificazione

Diagnosi I68-2

G04.1	Mielopatia delle cellule T umane associata a virus linfotropo	G82.31	Tetraparesi e tetraplegia flaccida: Lesione midollare spinale incompleta acuta di origine non traumatica
G82.00	Paraparesi e paraplegia flaccida: Lesione midollare spinale completa acuta di origine non traumatica	G82.32	Tetraparesi e tetraplegia flaccida: Lesione midollare spinale completa cronica
G82.01	Paraparesi e paraplegia flaccida: Lesione midollare spinale incompleta acuta di origine non traumatica	G82.33	Tetraparesi e tetraplegia flaccida: Lesione midollare spinale incompleta cronica
G82.02	Paraparesi e paraplegia flaccida: Lesione midollare spinale completa cronica	G82.40	Tetraparesi e tetraplegia spastica: Lesione midollare spinale completa acuta di origine non traumatica
G82.03	Paraparesi e paraplegia flaccida: Lesione midollare spinale incompleta cronica	G82.41	Tetraparesi e tetraplegia spastica: Lesione midollare spinale incompleta acuta di origine non traumatica
G82.10	Paraparesi e paraplegia spastica: Lesione midollare spinale completa acuta di origine non traumatica	G82.42	Tetraparesi e tetraplegia spastica: Lesione midollare spinale completa cronica
G82.11	Paraparesi e paraplegia spastica: Lesione midollare spinale incompleta acuta di origine non traumatica	G82.43	Tetraparesi e tetraplegia spastica: Lesione midollare spinale incompleta cronica
G82.12	Paraparesi e paraplegia spastica: Lesione midollare spinale completa cronica	G82.50	Tetraparesi e tetraplegia non specificata: Lesione midollare spinale completa acuta di origine non traumatica
G82.13	Paraparesi e paraplegia spastica: Lesione midollare spinale incompleta cronica	G82.51	Tetraparesi e tetraplegia non specificata: Lesione midollare spinale incompleta acuta di origine non traumatica
G82.20	Paraparesi e paraplegia non specificata: Lesione midollare spinale completa acuta di origine non traumatica	G82.52	Tetraparesi e tetraplegia non specificata: Lesione midollare spinale completa cronica
G82.21	Paraparesi e paraplegia non specificata: Lesione midollare spinale incompleta acuta di origine non traumatica	G82.53	Tetraparesi e tetraplegia non specificata: Lesione midollare spinale incompleta cronica
G82.22	Paraparesi e paraplegia non specificata: Lesione midollare spinale completa cronica	G83.5	Sindrome Locked-in
G82.23	Paraparesi e paraplegia non specificata: Lesione midollare spinale incompleta cronica	G93.80	Sindrome apallica
G82.30	Tetraparesi e tetraplegia flaccida: Lesione midollare spinale completa acuta di origine non traumatica	P11.51	Trauma da parto della colonna vertebrale e del midollo spinale: Con paraplegia cronica
		P91.80	Sindrome locked-in e sindrome apallica neonatale

Diagnosi I68-3

M46.00	Entesopatia vertebrale: Localizzazioni multiple della colonna vertebrale	M46.56	Altre spondilopatie infettive: Zona lombare
M46.01	Entesopatia vertebrale: Zona occipito-atlanto-assiale	M46.57	Altre spondilopatie infettive: Zona lombosacrale
M46.02	Entesopatia vertebrale: Zona cervicale	M46.58	Altre spondilopatie infettive: Zona sacrale e sacrococcigea
M46.03	Entesopatia vertebrale: Zona cervicodorsale	M46.59	Altre spondilopatie infettive: Zona non precisata
M46.04	Entesopatia vertebrale: Zona dorsale	M46.80	Altra spondilopatia infiammatoria specificata: Localizzazioni multiple della colonna vertebrale
M46.05	Entesopatia vertebrale: Zona dorsolombare		Altra spondilopatia infiammatoria specificata: Zona occipito-atlanto-assiale
M46.06	Entesopatia vertebrale: Zona lombare	M46.81	Altra spondilopatia infiammatoria specificata: Zona occipito-atlanto-assiale
M46.07	Entesopatia vertebrale: Zona lombosacrale	M46.82	Altra spondilopatia infiammatoria specificata: Zona cervicale
M46.08	Entesopatia vertebrale: Zona sacrale e sacrococcigea		Altra spondilopatia infiammatoria specificata: Zona cervicodorsale
M46.09	Entesopatia vertebrale: Zona non precisata	M46.83	Altra spondilopatia infiammatoria specificata: Zona cervicodorsale
M46.1	Sacroileite non classificata altrove	M46.84	Altra spondilopatia infiammatoria specificata: Zona dorsale
M46.40	Discite non specificata: Localizzazioni multiple della colonna vertebrale	M46.85	Altra spondilopatia infiammatoria specificata: Zona dorsolombare
M46.41	Discite non specificata: Zona occipito-atlanto-assiale	M46.86	Altra spondilopatia infiammatoria specificata: Zona lombare
M46.42	Discite non specificata: Zona cervicale	M46.87	Altra spondilopatia infiammatoria specificata: Zona lombosacrale
M46.43	Discite non specificata: Zona cervicodorsale	M46.88	Altra spondilopatia infiammatoria specificata: Zona sacrale e sacrococcigea
M46.44	Discite non specificata: Zona dorsale	M46.89	Altra spondilopatia infiammatoria specificata: Zona non precisata
M46.45	Discite non specificata: Zona dorsolombare	M46.90	Spondilopatia infiammatoria non specificata: Localizzazioni multiple della colonna vertebrale
M46.46	Discite non specificata: Zona lombare	M46.91	Spondilopatia infiammatoria non specificata: Zona occipito-atlanto-assiale
M46.47	Discite non specificata: Zona lombosacrale	M46.92	Spondilopatia infiammatoria non specificata: Zona cervicale
M46.48	Discite non specificata: Zona sacrale e sacrococcigea		
M46.49	Discite non specificata: Zona non precisata		
M46.50	Altre spondilopatie infettive: Localizzazioni multiple della colonna vertebrale		
M46.51	Altre spondilopatie infettive: Zona occipito-atlanto-assiale		
M46.52	Altre spondilopatie infettive: Zona cervicale		
M46.53	Altre spondilopatie infettive: Zona cervicodorsale		
M46.54	Altre spondilopatie infettive: Zona dorsale		
M46.55	Altre spondilopatie infettive: Zona dorsolombare		

M46.93	Spondilopatia infiammatoria non specificata: Zona cervicodorsale	S23.10	Lussazione di vertebra dorsale: Livello non specificato
M46.94	Spondilopatia infiammatoria non specificata: Zona dorsale	S23.11	Lussazione di vertebra dorsale: D1/D2 e D2/D3
M46.95	Spondilopatia infiammatoria non specificata: Zona dorsolombare	S23.12	Lussazione di vertebra dorsale: D3/D4 e D4/D5
M46.96	Spondilopatia infiammatoria non specificata: Zona lombare	S23.13	Lussazione di vertebra dorsale: D5/D6 e D6/D7
M46.97	Spondilopatia infiammatoria non specificata: Zona lombosacrale	S23.14	Lussazione di vertebra dorsale: D7/D8 e D8/D9
M46.98	Spondilopatia infiammatoria non specificata: Zona sacrale e sacrococcigea	S23.15	Lussazione di vertebra dorsale: D9/D10 e D10/D11
M46.99	Spondilopatia infiammatoria non specificata: Zona non precisata	S23.16	Lussazione di vertebra dorsale: D11/D12
S12.0	Frattura della prima vertebra cervicale	S23.17	Lussazione di vertebra dorsale: D12/L1
S12.1	Frattura della seconda vertebra cervicale	S23.3	Distorsione e distrazione della colonna dorsale
S12.21	Frattura della terza vertebra cervicale	S32.00	Frattura di vertebra lombare: Livello non specificato
S12.22	Frattura della quarta vertebra cervicale	S32.01	Frattura di vertebra lombare: L1
S12.23	Frattura della quinta vertebra cervicale	S32.02	Frattura di vertebra lombare: L2
S12.24	Frattura della sesta vertebra cervicale	S32.03	Frattura di vertebra lombare: L3
S12.25	Frattura della settima vertebra cervicale	S32.04	Frattura di vertebra lombare: L4
S12.7	Fratture multiple della colonna cervicale	S32.05	Frattura di vertebra lombare: L5
S12.9	Frattura del collo, parte non specificata	S32.1	Frattura del sacro
S13.0	Rottura traumatica di disco intervertebrale cervicale	S32.2	Frattura del coccige
S13.10	Lussazione di vertebra cervicale: Livello non specificato	S32.82	Frattura: Colonna lombare e sacro, parte non specificata
S13.11	Lussazione di vertebra cervicale: C1/C2	S33.0	Rottura traumatica di disco intervertebrale lombare
S13.12	Lussazione di vertebra cervicale: C2/C3	S33.10	Lussazione di vertebra lombare: Livello non specificato
S13.13	Lussazione di vertebra cervicale: C3/C4	S33.11	Lussazione di vertebra lombare: L1/L2
S13.14	Lussazione di vertebra cervicale: C4/C5	S33.12	Lussazione di vertebra lombare: L2/L3
S13.15	Lussazione di vertebra cervicale: C5/C6	S33.13	Lussazione di vertebra lombare: L3/L4
S13.16	Lussazione di vertebra cervicale: C6/C7	S33.14	Lussazione di vertebra lombare: L4/L5
S13.17	Lussazione di vertebra cervicale: C7/D1	S33.15	Lussazione di vertebra lombare: L5/S1
S13.18	Lussazione di vertebra cervicale: Altro	S33.2	Lussazione delle articolazioni sacroiliache e sacrococcigea
S13.2	Lussazione di altra e non specificata parte del collo	S33.3	Lussazione di altre e non specificate parti della colonna vertebrale lombare e della pelvi
S13.3	Lussazioni multiple del collo	S33.4	Rottura traumatica della sinfisi pubica
S13.4	Distorsione e distrazione della colonna cervicale	S33.50	Distorsione e distrazione della colonna vertebrale lombare, non specificata
S13.6	Distorsione e distrazione di articolazioni e legamenti di altra e non specificata parte del collo	S33.51	Distorsione e distrazione dell'articolazione lombosacrale e suoi legamenti
S22.00	Frattura di vertebra dorsale: Livello non specificato	S33.6	Distorsione e distrazione dell'articolazione sacroiliaca
S22.01	Frattura di vertebra dorsale: D1 e D2	S33.7	Distorsione e distrazione di altre e non specificate parti della colonna vertebrale lombare e della pelvi
S22.02	Frattura di vertebra dorsale: D3 e D4	S39.0	Traumatismo di muscoli e di tendini dell'addome, della regione lombosacrale e della pelvi
S22.03	Frattura di vertebra dorsale: D5 e D6	T08.0	Frattura della colonna vertebrale, livello non specificato: chiusa
S22.04	Frattura di vertebra dorsale: D7 e D8	T08.1	Frattura della colonna vertebrale, livello non specificato: aperta
S22.05	Frattura di vertebra dorsale: D9 e D10		
S22.06	Frattura di vertebra dorsale: D11 e D12		
S22.1	Fratture multiple della colonna dorsale		
S23.0	Rottura traumatica di disco intervertebrale toracico		

Diagnosi I68-4

M46.40	Discite non specificata: Localizzazioni multiple della colonna vertebrale	M46.51	Altre spondilopatie infettive: Zona occipito-atlanto-assiale
M46.41	Discite non specificata: Zona occipito-atlanto-assiale	M46.52	Altre spondilopatie infettive: Zona cervicale
M46.42	Discite non specificata: Zona cervicale	M46.53	Altre spondilopatie infettive: Zona cervicodorsale
M46.43	Discite non specificata: Zona cervicodorsale	M46.54	Altre spondilopatie infettive: Zona dorsale
M46.44	Discite non specificata: Zona dorsale	M46.55	Altre spondilopatie infettive: Zona dorsolombare
M46.45	Discite non specificata: Zona dorsolombare	M46.56	Altre spondilopatie infettive: Zona lombare
M46.46	Discite non specificata: Zona lombare	M46.57	Altre spondilopatie infettive: Zona lombosacrale
M46.47	Discite non specificata: Zona lombosacrale	M46.58	Altre spondilopatie infettive: Zona sacrale e sacrococcigea
M46.48	Discite non specificata: Zona sacrale e sacrococcigea	M46.59	Altre spondilopatie infettive: Zona non precisata
M46.49	Discite non specificata: Zona non precisata		
M46.50	Altre spondilopatie infettive: Localizzazioni multiple della colonna vertebrale		

ADRG I69**Malattie dell'osso e artropatie, più di un giorno di degenza**

Diagnosi principale nella tabella I69-1

DRG I69A**Malattie dell'osso e artropatie con CC estremamente gravi e più di un giorno di degenza**

PCCL > 3

DRG I69B**Malattie dell'osso e artropatie, età < 16 anni e più di un giorno di degenza**

Età < 16 Jahre

DRG I69C**Malattie dell'osso e artropatie, età > 15 anni e più di un giorno di degenza****Diagnosi I69-1**

E55.0	Rachitismo attivo	M02.92	Artropatia reattiva non specificata: Braccio
M02.00	Artropatia successiva a bypass intestinale: Localizzazioni multiple	M02.93	Artropatia reattiva non specificata: Avambraccio
M02.01	Artropatia successiva a bypass intestinale: Area spalla	M02.94	Artropatia reattiva non specificata: Mano
M02.02	Artropatia successiva a bypass intestinale: Braccio	M02.95	Artropatia reattiva non specificata: Coscia
M02.03	Artropatia successiva a bypass intestinale: Avambraccio	M02.96	Artropatia reattiva non specificata: Gamba
M02.04	Artropatia successiva a bypass intestinale: Mano	M02.97	Artropatia reattiva non specificata: Caviglia e piede
M02.05	Artropatia successiva a bypass intestinale: Coscia	M02.98	Artropatia reattiva non specificata: Altro
M02.06	Artropatia successiva a bypass intestinale: Gamba	M02.99	Artropatia reattiva non specificata: Localizzazione non precisata
M02.07	Artropatia successiva a bypass intestinale: Caviglia e piede	M05.80	Altra artrite reumatoide sieropositiva: Localizzazioni multiple
M02.08	Artropatia successiva a bypass intestinale: Altro	M05.81	Altra artrite reumatoide sieropositiva: Area spalla
M02.09	Artropatia successiva a bypass intestinale: Localizzazione non precisata	M05.82	Altra artrite reumatoide sieropositiva: Braccio
M02.10	Artropatia post-dissenterica: Localizzazioni multiple	M05.83	Altra artrite reumatoide sieropositiva: Avambraccio
M02.11	Artropatia post-dissenterica: Area spalla	M05.84	Altra artrite reumatoide sieropositiva: Mano
M02.12	Artropatia post-dissenterica: Braccio	M05.85	Altra artrite reumatoide sieropositiva: Coscia
M02.13	Artropatia post-dissenterica: Avambraccio	M05.86	Altra artrite reumatoide sieropositiva: Gamba
M02.14	Artropatia post-dissenterica: Mano	M05.87	Altra artrite reumatoide sieropositiva: Caviglia e piede
M02.15	Artropatia post-dissenterica: Coscia	M05.88	Altra artrite reumatoide sieropositiva: Altro
M02.16	Artropatia post-dissenterica: Gamba	M05.89	Altra artrite reumatoide sieropositiva: Localizzazione non precisata
M02.17	Artropatia post-dissenterica: Caviglia e piede	M05.90	Artrite reumatoide sieropositiva non specificata: Localizzazioni multiple
M02.18	Artropatia post-dissenterica: Altro	M05.91	Artrite reumatoide sieropositiva non specificata: Area spalla
M02.19	Artropatia post-dissenterica: Localizzazione non precisata	M05.92	Artrite reumatoide sieropositiva non specificata: Braccio
M02.20	Artropatia post-vaccinale: Localizzazioni multiple	M05.93	Artrite reumatoide sieropositiva non specificata: Avambraccio
M02.21	Artropatia post-vaccinale: Area spalla	M05.94	Artrite reumatoide sieropositiva non specificata: Mano
M02.22	Artropatia post-vaccinale: Braccio	M05.95	Artrite reumatoide sieropositiva non specificata: Coscia
M02.23	Artropatia post-vaccinale: Avambraccio	M05.96	Artrite reumatoide sieropositiva non specificata: Gamba
M02.24	Artropatia post-vaccinale: Mano	M05.97	Artrite reumatoide sieropositiva non specificata: Caviglia e piede
M02.25	Artropatia post-vaccinale: Coscia	M05.98	Artrite reumatoide sieropositiva non specificata: Altro
M02.26	Artropatia post-vaccinale: Gamba	M05.99	Artrite reumatoide sieropositiva non specificata: Localizzazione non precisata
M02.27	Artropatia post-vaccinale: Caviglia e piede	M06.00	Artrite reumatoide sieronegativa: Localizzazioni multiple
M02.28	Artropatia post-vaccinale: Altro	M06.01	Artrite reumatoide sieronegativa: Area spalla
M02.29	Artropatia post-vaccinale: Localizzazione non precisata	M06.02	Artrite reumatoide sieronegativa: Braccio
M02.80	Altre artropatie reattive: Localizzazioni multiple	M06.03	Artrite reumatoide sieronegativa: Avambraccio
M02.81	Altre artropatie reattive: Area spalla	M06.04	Artrite reumatoide sieronegativa: Mano
M02.82	Altre artropatie reattive: Braccio	M06.05	Artrite reumatoide sieronegativa: Coscia
M02.83	Altre artropatie reattive: Avambraccio	M06.06	Artrite reumatoide sieronegativa: Gamba
M02.84	Altre artropatie reattive: Mano	M06.07	Artrite reumatoide sieronegativa: Caviglia e piede
M02.85	Altre artropatie reattive: Coscia	M06.08	Artrite reumatoide sieronegativa: Altro
M02.86	Altre artropatie reattive: Gamba		
M02.87	Altre artropatie reattive: Caviglia e piede		
M02.88	Altre artropatie reattive: Altro		
M02.89	Altre artropatie reattive: Localizzazione non precisata		
M02.90	Artropatia reattiva non specificata: Localizzazioni multiple		
M02.91	Artropatia reattiva non specificata: Area spalla		

M06.09	Artrite reumatoide sieronegativa: Localizzazione non precisata	M10.43	Altra gotta secondaria: Avambraccio
M06.20	Borsite reumatoide: Localizzazioni multiple	M10.44	Altra gotta secondaria: Mano
M06.21	Borsite reumatoide: Area spalla	M10.45	Altra gotta secondaria: Coscia
M06.22	Borsite reumatoide: Braccio	M10.46	Altra gotta secondaria: Gamba
M06.23	Borsite reumatoide: Avambraccio	M10.47	Altra gotta secondaria: Caviglia e piede
M06.24	Borsite reumatoide: Mano	M10.48	Altra gotta secondaria: Altro
M06.25	Borsite reumatoide: Coscia	M10.49	Altra gotta secondaria: Localizzazione non precisata
M06.26	Borsite reumatoide: Gamba	M10.90	Gotta non specificata: Localizzazioni multiple
M06.27	Borsite reumatoide: Caviglia e piede	M10.91	Gotta non specificata: Area spalla
M06.28	Borsite reumatoide: Altro	M10.92	Gotta non specificata: Braccio
M06.29	Borsite reumatoide: Localizzazione non precisata	M10.93	Gotta non specificata: Avambraccio
M06.40	Poliartropatia infiammatoria: Localizzazioni multiple	M10.94	Gotta non specificata: Mano
M06.41	Poliartropatia infiammatoria: Area spalla	M10.95	Gotta non specificata: Coscia
M06.42	Poliartropatia infiammatoria: Braccio	M10.96	Gotta non specificata: Gamba
M06.43	Poliartropatia infiammatoria: Avambraccio	M10.97	Gotta non specificata: Caviglia e piede
M06.44	Poliartropatia infiammatoria: Mano	M10.98	Gotta non specificata: Altro
M06.45	Poliartropatia infiammatoria: Coscia	M10.99	Gotta non specificata: Localizzazione non precisata
M06.46	Poliartropatia infiammatoria: Gamba	M11.00	Malattia da deposito di cristalli di idrossiapatite: Localizzazioni multiple
M06.47	Poliartropatia infiammatoria: Caviglia e piede	M11.01	Malattia da deposito di cristalli di idrossiapatite: Area spalla
M06.48	Poliartropatia infiammatoria: Altro	M11.02	Malattia da deposito di cristalli di idrossiapatite: Braccio
M06.49	Poliartropatia infiammatoria: Localizzazione non precisata	M11.03	Malattia da deposito di cristalli di idrossiapatite: Avambraccio
M06.80	Altra artrite reumatoide specificata: Localizzazioni multiple	M11.04	Malattia da deposito di cristalli di idrossiapatite: Mano
M06.81	Altra artrite reumatoide specificata: Area spalla	M11.05	Malattia da deposito di cristalli di idrossiapatite: Coscia
M06.82	Altra artrite reumatoide specificata: Braccio	M11.06	Malattia da deposito di cristalli di idrossiapatite: Gamba
M06.83	Altra artrite reumatoide specificata: Avambraccio	M11.07	Malattia da deposito di cristalli di idrossiapatite: Caviglia e piede
M06.84	Altra artrite reumatoide specificata: Mano	M11.08	Malattia da deposito di cristalli di idrossiapatite: Altro
M06.85	Altra artrite reumatoide specificata: Coscia	M11.09	Malattia da deposito di cristalli di idrossiapatite: Localizzazione non precisata
M06.86	Altra artrite reumatoide specificata: Gamba	M11.10	Condrococalinosi familiare: Localizzazioni multiple
M06.87	Altra artrite reumatoide specificata: Caviglia e piede	M11.11	Condrococalinosi familiare: Area spalla
M06.88	Altra artrite reumatoide specificata: Altro	M11.12	Condrococalinosi familiare: Braccio
M06.89	Altra artrite reumatoide specificata: Localizzazione non precisata	M11.13	Condrococalinosi familiare: Avambraccio
M06.90	Artrite reumatoide non specificata: Localizzazioni multiple	M11.14	Condrococalinosi familiare: Mano
M06.91	Artrite reumatoide non specificata: Area spalla	M11.15	Condrococalinosi familiare: Coscia
M06.92	Artrite reumatoide non specificata: Braccio	M11.16	Condrococalinosi familiare: Gamba
M06.93	Artrite reumatoide non specificata: Avambraccio	M11.17	Condrococalinosi familiare: Caviglia e piede
M06.94	Artrite reumatoide non specificata: Mano	M11.18	Condrococalinosi familiare: Altro
M06.95	Artrite reumatoide non specificata: Coscia	M11.19	Condrococalinosi familiare: Localizzazione non precisata
M06.96	Artrite reumatoide non specificata: Gamba	M11.20	Altra condrococalinosi: Localizzazioni multiple
M06.97	Artrite reumatoide non specificata: Caviglia e piede	M11.21	Altra condrococalinosi: Area spalla
M06.98	Artrite reumatoide non specificata: Altro	M11.22	Altra condrococalinosi: Braccio
M06.99	Artrite reumatoide non specificata: Localizzazione non precisata	M11.23	Altra condrococalinosi: Avambraccio
M10.00	Gotta idiopatica: Localizzazioni multiple	M11.24	Altra condrococalinosi: Mano
M10.01	Gotta idiopatica: Area spalla	M11.25	Altra condrococalinosi: Coscia
M10.02	Gotta idiopatica: Braccio	M11.26	Altra condrococalinosi: Gamba
M10.03	Gotta idiopatica: Avambraccio	M11.27	Altra condrococalinosi: Caviglia e piede
M10.04	Gotta idiopatica: Mano	M11.28	Altra condrococalinosi: Altro
M10.05	Gotta idiopatica: Coscia	M11.29	Altra condrococalinosi: Localizzazione non precisata
M10.06	Gotta idiopatica: Gamba	M11.80	Altra artropatia, specificata, da microcristalli: Localizzazioni multiple
M10.07	Gotta idiopatica: Caviglia e piede	M11.81	Altra artropatia, specificata, da microcristalli: Area spalla
M10.08	Gotta idiopatica: Altro	M11.82	Altra artropatia, specificata, da microcristalli: Braccio
M10.09	Gotta idiopatica: Localizzazione non precisata	M11.83	Altra artropatia, specificata, da microcristalli: Avambraccio
M10.20	Gotta indotta da farmaci: Localizzazioni multiple	M11.84	Altra artropatia, specificata, da microcristalli: Mano
M10.21	Gotta indotta da farmaci: Area spalla	M11.85	Altra artropatia, specificata, da microcristalli: Coscia
M10.22	Gotta indotta da farmaci: Braccio	M11.86	Altra artropatia, specificata, da microcristalli: Gamba
M10.23	Gotta indotta da farmaci: Avambraccio	M11.87	Altra artropatia, specificata, da microcristalli: Caviglia e piede
M10.24	Gotta indotta da farmaci: Mano	M11.88	Altra artropatia, specificata, da microcristalli: Altro
M10.25	Gotta indotta da farmaci: Coscia		
M10.26	Gotta indotta da farmaci: Gamba		
M10.27	Gotta indotta da farmaci: Caviglia e piede		
M10.28	Gotta indotta da farmaci: Altro		
M10.29	Gotta indotta da farmaci: Localizzazione non precisata		
M10.40	Altra gotta secondaria: Localizzazioni multiple		
M10.41	Altra gotta secondaria: Area spalla		
M10.42	Altra gotta secondaria: Braccio		

M11.89	Altra artropatia, specificata, da microcristalli: Localizzazione non precisata	M12.45	Ildrartrosi intermittente: Coscia
M11.90	Artropatia da microcristalli non specificata: Localizzazioni multiple	M12.46	Ildrartrosi intermittente: Gamba
M11.91	Artropatia da microcristalli non specificata: Area spalla	M12.47	Ildrartrosi intermittente: Caviglia e piede
M11.92	Artropatia da microcristalli non specificata: Braccio	M12.48	Ildrartrosi intermittente: Altro
M11.93	Artropatia da microcristalli non specificata: Avambraccio	M12.49	Ildrartrosi intermittente: Localizzazione non precisata
M11.94	Artropatia da microcristalli non specificata: Mano	M12.50	Artropatia traumatica: Localizzazioni multiple
M11.95	Artropatia da microcristalli non specificata: Coscia	M12.51	Artropatia traumatica: Area spalla
M11.96	Artropatia da microcristalli non specificata: Gamba	M12.52	Artropatia traumatica: Braccio
M11.97	Artropatia da microcristalli non specificata: Caviglia e piede	M12.53	Artropatia traumatica: Avambraccio
M11.98	Artropatia da microcristalli non specificata: Altro	M12.54	Artropatia traumatica: Mano
M11.99	Artropatia da microcristalli non specificata: Localizzazione non precisata	M12.55	Artropatia traumatica: Coscia
M12.00	Artropatia cronica post-reumatica [Jaccoud]: Localizzazioni multiple	M12.56	Artropatia traumatica: Gamba
M12.01	Artropatia cronica post-reumatica [Jaccoud]: Area spalla	M12.57	Artropatia traumatica: Caviglia e piede
M12.02	Artropatia cronica post-reumatica [Jaccoud]: Braccio	M12.58	Artropatia traumatica: Altro
M12.03	Artropatia cronica post-reumatica [Jaccoud]: Avambraccio	M12.59	Artropatia traumatica: Localizzazione non precisata
M12.04	Artropatia cronica post-reumatica [Jaccoud]: Mano	M12.80	Altre artropatie specificate non classificate altrove: Localizzazioni multiple
M12.05	Artropatia cronica post-reumatica [Jaccoud]: Coscia	M12.81	Altre artropatie specificate non classificate altrove: Area spalla
M12.06	Artropatia cronica post-reumatica [Jaccoud]: Gamba	M12.82	Altre artropatie specificate non classificate altrove: Braccio
M12.07	Artropatia cronica post-reumatica [Jaccoud]: Caviglia e piede	M12.83	Altre artropatie specificate non classificate altrove: Avambraccio
M12.08	Artropatia cronica post-reumatica [Jaccoud]: Altro	M12.84	Altre artropatie specificate non classificate altrove: Mano
M12.09	Artropatia cronica post-reumatica [Jaccoud]: Localizzazione non precisata	M12.85	Altre artropatie specificate non classificate altrove: Coscia
M12.10	Malattia di Kaschin-Beck: Localizzazioni multiple	M12.86	Altre artropatie specificate non classificate altrove: Gamba
M12.11	Malattia di Kaschin-Beck: Area spalla	M12.87	Altre artropatie specificate non classificate altrove: Caviglia e piede
M12.12	Malattia di Kaschin-Beck: Braccio	M12.88	Altre artropatie specificate non classificate altrove: Altro
M12.13	Malattia di Kaschin-Beck: Avambraccio	M13.0	Localizzazione non precisata
M12.14	Malattia di Kaschin-Beck: Mano	M13.11	Poliartrite non specificata
M12.15	Malattia di Kaschin-Beck: Coscia	M13.12	Monoartrite non classificata altrove: Area spalla
M12.16	Malattia di Kaschin-Beck: Gamba	M13.13	Monoartrite non classificata altrove: Braccio
M12.17	Malattia di Kaschin-Beck: Caviglia e piede	M13.14	Monoartrite non classificata altrove: Avambraccio
M12.18	Malattia di Kaschin-Beck: Altro	M13.15	Monoartrite non classificata altrove: Mano
M12.19	Malattia di Kaschin-Beck: Localizzazione non precisata	M13.16	Monoartrite non classificata altrove: Coscia
M12.20	Sinovite villonodulare (pigmentata): Localizzazioni multiple	M13.17	Monoartrite non classificata altrove: Gamba
M12.21	Sinovite villonodulare (pigmentata): Area spalla	M13.18	Monoartrite non classificata altrove: Caviglia e piede
M12.22	Sinovite villonodulare (pigmentata): Braccio	M13.19	Monoartrite non classificata altrove: Altro
M12.23	Sinovite villonodulare (pigmentata): Avambraccio	M13.80	Monoartrite non classificata altrove: Localizzazione non precisata
M12.24	Sinovite villonodulare (pigmentata): Mano	M13.81	Altre artriti specificate: Localizzazioni multiple
M12.25	Sinovite villonodulare (pigmentata): Coscia	M13.82	Altre artriti specificate: Area spalla
M12.26	Sinovite villonodulare (pigmentata): Gamba	M13.83	Altre artriti specificate: Braccio
M12.27	Sinovite villonodulare (pigmentata): Caviglia e piede	M13.84	Altre artriti specificate: Avambraccio
M12.28	Sinovite villonodulare (pigmentata): Altro	M13.85	Altre artriti specificate: Mano
M12.29	Sinovite villonodulare (pigmentata): Localizzazione non precisata	M13.86	Altre artriti specificate: Coscia
M12.30	Reumatismo palindromico: Localizzazioni multiple	M13.87	Altre artriti specificate: Gamba
M12.31	Reumatismo palindromico: Area spalla	M13.88	Altre artriti specificate: Caviglia e piede
M12.32	Reumatismo palindromico: Braccio	M13.89	Altre artriti specificate: Altro
M12.33	Reumatismo palindromico: Avambraccio	M13.90	Altre artriti specificate: Localizzazione non precisata
M12.34	Reumatismo palindromico: Mano	M13.91	Artrite non specificata: Localizzazioni multiple
M12.35	Reumatismo palindromico: Coscia	M13.92	Artrite non specificata: Area spalla
M12.36	Reumatismo palindromico: Gamba	M13.93	Artrite non specificata: Braccio
M12.37	Reumatismo palindromico: Caviglia e piede	M13.94	Artrite non specificata: Avambraccio
M12.38	Reumatismo palindromico: Altro	M13.95	Artrite non specificata: Mano
M12.39	Reumatismo palindromico: Localizzazione non precisata	M13.96	Artrite non specificata: Coscia
M12.40	Ildrartrosi intermittente: Localizzazioni multiple	M13.97	Artrite non specificata: Gamba
M12.41	Ildrartrosi intermittente: Area spalla	M13.98	Artrite non specificata: Caviglia e piede
M12.42	Ildrartrosi intermittente: Braccio	M13.99	Artrite non specificata: Altro
M12.43	Ildrartrosi intermittente: Avambraccio	M15.0	Artrite non specificata: Localizzazione non precisata
M12.44	Ildrartrosi intermittente: Mano	M15.1	(Osteo)artrosi generalizzata primaria
		M15.2	Noduli di Heberden (con artropatia)
		M15.3	Noduli di Bouchard (con artropatia)
		M15.4	Artrosi secondaria multipla
			(Osteo)artrosi erosiva

M15.8	Altra poliartrosi	M19.91	Artrosi non specificata: Area spalla
M15.9	Poliartrosi non specificata	M19.92	Artrosi non specificata: Braccio
M16.0	Coxartrosi primaria bilaterale	M19.93	Artrosi non specificata: Avambraccio
M16.1	Altra coxartrosi primaria	M19.94	Artrosi non specificata: Mano
M16.2	Coxartrosi bilaterale da displasia	M19.95	Artrosi non specificata: Coscia
M16.3	Altra coxartrosi displasica	M19.97	Artrosi non specificata: Caviglia e piede
M16.4	Coxartrosi bilaterale post-traumatica	M19.98	Artrosi non specificata: Altro
M16.5	Altra coxartrosi post-traumatica	M19.99	Artrosi non specificata: Localizzazione non precisata
M16.6	Altra coxartrosi secondaria bilaterale	M24.60	Anchilosi articolare: Localizzazioni multiple
M16.7	Altra coxartrosi secondaria	M24.61	Anchilosi articolare: Area spalla
M16.9	Coxartrosi non specificata	M24.62	Anchilosi articolare: Braccio
M17.0	Gonartrosi primaria bilaterale	M24.63	Anchilosi articolare: Avambraccio
M17.1	Altra gonartrosi primaria	M24.64	Anchilosi articolare: Mano
M17.2	Gonartrosi post-traumatica bilaterale	M24.65	Anchilosi articolare: Coscia
M17.3	Altre gonartrosi post-traumatiche	M24.66	Anchilosi articolare: Gamba
M17.4	Altra gonartrosi secondaria bilaterale	M24.67	Anchilosi articolare: Caviglia e piede
M17.5	Altra gonartrosi secondaria	M24.68	Anchilosi articolare: Altro
M17.9	Gonartrosi non specificata	M24.69	Anchilosi articolare: Localizzazione non precisata
M18.0	Artrosi primaria della prima articolazione carpometacarpica bilaterale (rizartrrosi)	M25.00	Emartrosi: Localizzazioni multiple
M18.1	Altra artrosi primaria della prima articolazione carpometacarpica	M25.01	Emartrosi: Area spalla
M18.2	Artrosi post-traumatica bilaterale della prima articolazione carpometacarpica	M25.02	Emartrosi: Braccio
M18.3	Altra artrosi post-traumatica della prima articolazione carpometacarpica	M25.03	Emartrosi: Avambraccio
M18.4	Altra artrosi secondaria bilaterale della prima articolazione carpometacarpica	M25.04	Emartrosi: Mano
M18.5	Altra artrosi secondaria della prima articolazione carpometacarpica	M25.05	Emartrosi: Coscia
M18.9	Artrosi, non specificata, della prima articolazione carpometacarpica	M25.06	Emartrosi: Gamba
M19.01	Artrosi primaria di altre articolazioni: Area spalla	M25.07	Emartrosi: Caviglia e piede
M19.02	Artrosi primaria di altre articolazioni: Braccio	M25.08	Emartrosi: Altro
M19.03	Artrosi primaria di altre articolazioni: Avambraccio	M25.09	Emartrosi: Localizzazione non precisata
M19.04	Artrosi primaria di altre articolazioni: Mano	M42.00	Osteocondrosi vertebrale giovanile: Localizzazioni multiple della colonna vertebrale
M19.05	Artrosi primaria di altre articolazioni: Coscia	M42.01	Osteocondrosi vertebrale giovanile: Zona occipito-atlanto-assiale
M19.07	Artrosi primaria di altre articolazioni: Caviglia e piede	M42.02	Osteocondrosi vertebrale giovanile: Zona cervicale
M19.08	Artrosi primaria di altre articolazioni: Altro	M42.03	Osteocondrosi vertebrale giovanile: Zona cervicodorsale
M19.09	Artrosi primaria di altre articolazioni: Localizzazione non precisata	M42.04	Osteocondrosi vertebrale giovanile: Zona dorsale
M19.11	Artrosi post-traumatica di altre articolazioni: Area spalla	M42.05	Osteocondrosi vertebrale giovanile: Zona dorsolombare
M19.12	Artrosi post-traumatica di altre articolazioni: Braccio	M42.06	Osteocondrosi vertebrale giovanile: Zona lombare
M19.13	Artrosi post-traumatica di altre articolazioni: Avambraccio	M42.07	Osteocondrosi vertebrale giovanile: Zona lombosacrale
M19.14	Artrosi post-traumatica di altre articolazioni: Mano	M42.08	Osteocondrosi vertebrale giovanile: Zona sacrale e sacrococcigea
M19.15	Artrosi post-traumatica di altre articolazioni: Coscia	M42.09	Osteocondrosi vertebrale giovanile: Zona non precisata
M19.17	Artrosi post-traumatica di altre articolazioni: Caviglia e piede	M42.10	Osteocondrosi vertebrale dell'adulto: Localizzazioni multiple della colonna vertebrale
M19.18	Artrosi post-traumatica di altre articolazioni: Altro	M42.11	Osteocondrosi vertebrale dell'adulto: Zona occipito-atlanto-assiale
M19.19	Artrosi post-traumatica di altre articolazioni: Localizzazione non precisata	M42.12	Osteocondrosi vertebrale dell'adulto: Zona cervicale
M19.21	Artrosi secondaria di altre articolazioni: Area spalla	M42.13	Osteocondrosi vertebrale dell'adulto: Zona cervicodorsale
M19.22	Artrosi secondaria di altre articolazioni: Braccio	M42.14	Osteocondrosi vertebrale dell'adulto: Zona dorsale
M19.23	Artrosi secondaria di altre articolazioni: Avambraccio	M42.15	Osteocondrosi vertebrale dell'adulto: Zona dorsolombare
M19.24	Artrosi secondaria di altre articolazioni: Mano	M42.16	Osteocondrosi vertebrale dell'adulto: Zona lombare
M19.25	Artrosi secondaria di altre articolazioni: Coscia	M42.17	Osteocondrosi vertebrale dell'adulto: Zona lombosacrale
M19.27	Artrosi secondaria di altre articolazioni: Caviglia e piede	M42.18	Osteocondrosi vertebrale dell'adulto: Zona sacrale e sacrococcigea
M19.28	Artrosi secondaria di altre articolazioni: Altro	M42.19	Osteocondrosi vertebrale dell'adulto: Zona non precisata
M19.29	Artrosi secondaria di altre articolazioni: Localizzazione non precisata	M42.90	Osteocondrosi vertebrale non specificata: Localizzazioni multiple della colonna vertebrale
M19.81	Altra artrosi specificata: Area spalla	M42.91	Osteocondrosi vertebrale non specificata: Zona occipito-atlanto-assiale
M19.82	Altra artrosi specificata: Braccio	M42.92	Osteocondrosi vertebrale non specificata: Zona cervicale
M19.83	Altra artrosi specificata: Avambraccio	M42.93	Osteocondrosi vertebrale non specificata: Zona cervicodorsale
M19.84	Altra artrosi specificata: Mano		
M19.85	Altra artrosi specificata: Coscia		
M19.87	Altra artrosi specificata: Caviglia e piede		
M19.88	Altra artrosi specificata: Altro		
M19.89	Altra artrosi specificata: Localizzazione non precisata		

M42.94	Osteocondrosi vertebrale non specificata: Zona dorsale	M80.29	Osteoporosi da inattività con frattura patologica: Localizzazione non precisata
M42.95	Osteocondrosi vertebrale non specificata: Zona dorsolombare	M80.30	Osteoporosi da malassorbimento post-chirurgico con frattura patologica: Localizzazioni multiple
M42.96	Osteocondrosi vertebrale non specificata: Zona lombare	M80.31	Osteoporosi da malassorbimento post-chirurgico con frattura patologica: Area spalla
M42.97	Osteocondrosi vertebrale non specificata: Zona lombosacrale	M80.32	Osteoporosi da malassorbimento post-chirurgico con frattura patologica: Braccio
M42.98	Osteocondrosi vertebrale non specificata: Zona sacrale e sacrococcigea	M80.33	Osteoporosi da malassorbimento post-chirurgico con frattura patologica: Avambraccio
M42.99	Osteocondrosi vertebrale non specificata: Zona non precisata	M80.34	Osteoporosi da malassorbimento post-chirurgico con frattura patologica: Mano
M80.00	Osteoporosi post-menopausale con frattura patologica: Localizzazioni multiple	M80.35	Osteoporosi da malassorbimento post-chirurgico con frattura patologica: Coscia
M80.01	Osteoporosi post-menopausale con frattura patologica: Area spalla	M80.36	Osteoporosi da malassorbimento post-chirurgico con frattura patologica: Gamba
M80.02	Osteoporosi post-menopausale con frattura patologica: Braccio	M80.37	Osteoporosi da malassorbimento post-chirurgico con frattura patologica: Caviglia e piede
M80.03	Osteoporosi post-menopausale con frattura patologica: Avambraccio	M80.38	Osteoporosi da malassorbimento post-chirurgico con frattura patologica: Altro
M80.04	Osteoporosi post-menopausale con frattura patologica: Mano	M80.39	Osteoporosi da malassorbimento post-chirurgico con frattura patologica: Localizzazione non precisata
M80.05	Osteoporosi post-menopausale con frattura patologica: Coscia	M80.40	Osteoporosi indotta da farmaci con frattura patologica: Localizzazioni multiple
M80.06	Osteoporosi post-menopausale con frattura patologica: Gamba	M80.41	Osteoporosi indotta da farmaci con frattura patologica: Area spalla
M80.07	Osteoporosi post-menopausale con frattura patologica: Caviglia e piede	M80.42	Osteoporosi indotta da farmaci con frattura patologica: Braccio
M80.08	Osteoporosi post-menopausale con frattura patologica: Altro	M80.43	Osteoporosi indotta da farmaci con frattura patologica: Avambraccio
M80.09	Osteoporosi post-menopausale con frattura patologica: Localizzazione non precisata	M80.44	Osteoporosi indotta da farmaci con frattura patologica: Mano
M80.10	Osteoporosi post-ovariectomia con frattura patologica: Localizzazioni multiple	M80.45	Osteoporosi indotta da farmaci con frattura patologica: Coscia
M80.11	Osteoporosi post-ovariectomia con frattura patologica: Area spalla	M80.46	Osteoporosi indotta da farmaci con frattura patologica: Gamba
M80.12	Osteoporosi post-ovariectomia con frattura patologica: Braccio	M80.47	Osteoporosi indotta da farmaci con frattura patologica: Caviglia e piede
M80.13	Osteoporosi post-ovariectomia con frattura patologica: Avambraccio	M80.48	Osteoporosi indotta da farmaci con frattura patologica: Altro
M80.14	Osteoporosi post-ovariectomia con frattura patologica: Mano	M80.49	Osteoporosi indotta da farmaci con frattura patologica: Localizzazione non precisata
M80.15	Osteoporosi post-ovariectomia con frattura patologica: Coscia	M80.50	Osteoporosi idiopatica con frattura patologica: Localizzazioni multiple
M80.16	Osteoporosi post-ovariectomia con frattura patologica: Gamba	M80.51	Osteoporosi idiopatica con frattura patologica: Area spalla
M80.17	Osteoporosi post-ovariectomia con frattura patologica: Caviglia e piede	M80.52	Osteoporosi idiopatica con frattura patologica: Braccio
M80.18	Osteoporosi post-ovariectomia con frattura patologica: Altro	M80.53	Osteoporosi idiopatica con frattura patologica: Avambraccio
M80.19	Osteoporosi post-ovariectomia con frattura patologica: Localizzazione non precisata	M80.54	Osteoporosi idiopatica con frattura patologica: Mano
M80.20	Osteoporosi da inattività con frattura patologica: Localizzazioni multiple	M80.55	Osteoporosi idiopatica con frattura patologica: Coscia
M80.21	Osteoporosi da inattività con frattura patologica: Area spalla	M80.56	Osteoporosi idiopatica con frattura patologica: Gamba
M80.22	Osteoporosi da inattività con frattura patologica: Braccio	M80.57	Osteoporosi idiopatica con frattura patologica: Caviglia e piede
M80.23	Osteoporosi da inattività con frattura patologica: Avambraccio	M80.58	Osteoporosi idiopatica con frattura patologica: Altro
M80.24	Osteoporosi da inattività con frattura patologica: Mano	M80.59	Osteoporosi idiopatica con frattura patologica: Localizzazione non precisata
M80.25	Osteoporosi da inattività con frattura patologica: Coscia	M80.80	Altra osteoporosi con frattura patologica: Localizzazioni multiple
M80.26	Osteoporosi da inattività con frattura patologica: Gamba	M80.81	Altra osteoporosi con frattura patologica: Area spalla
M80.27	Osteoporosi da inattività con frattura patologica: Caviglia e piede	M80.82	Altra osteoporosi con frattura patologica: Braccio
M80.28	Osteoporosi da inattività con frattura patologica: Altro	M80.83	Altra osteoporosi con frattura patologica: Avambraccio
		M80.84	Altra osteoporosi con frattura patologica: Mano
		M80.85	Altra osteoporosi con frattura patologica: Coscia
		M80.86	Altra osteoporosi con frattura patologica: Gamba
		M80.87	Altra osteoporosi con frattura patologica: Caviglia e piede

M80.88	Altra osteoporosi con frattura patologica: Altro	M81.36	Osteoporosi da malassorbimento post-chirurgico: Gamba
M80.89	Altra osteoporosi con frattura patologica: Localizzazione non precisata	M81.37	Osteoporosi da malassorbimento post-chirurgico: Caviglia e piede
M80.90	Osteoporosi con frattura patologica, non specificata: Localizzazioni multiple	M81.38	Osteoporosi da malassorbimento post-chirurgico: Altro
M80.91	Osteoporosi con frattura patologica, non specificata: Area spalla	M81.39	Osteoporosi da malassorbimento post-chirurgico: Localizzazione non precisata
M80.92	Osteoporosi con frattura patologica, non specificata: Braccio	M81.40	Osteoporosi indotta da farmaco: Localizzazioni multiple
M80.93	Osteoporosi con frattura patologica, non specificata: Avambraccio	M81.41	Osteoporosi indotta da farmaco: Area spalla
M80.94	Osteoporosi con frattura patologica, non specificata: Mano	M81.42	Osteoporosi indotta da farmaco: Braccio
M80.95	Osteoporosi con frattura patologica, non specificata: Coscia	M81.43	Osteoporosi indotta da farmaco: Avambraccio
M80.96	Osteoporosi con frattura patologica, non specificata: Gamba	M81.44	Osteoporosi indotta da farmaco: Mano
M80.97	Osteoporosi con frattura patologica, non specificata: Caviglia e piede	M81.45	Osteoporosi indotta da farmaco: Coscia
M80.98	Osteoporosi con frattura patologica, non specificata: Altro	M81.46	Osteoporosi indotta da farmaco: Gamba
M80.99	Osteoporosi con frattura patologica, non specificata: Localizzazione non precisata	M81.47	Osteoporosi indotta da farmaco: Caviglia e piede
M81.00	Osteoporosi post-menopausale: Localizzazioni multiple	M81.48	Osteoporosi indotta da farmaco: Altro
M81.01	Osteoporosi post-menopausale: Area spalla	M81.49	Osteoporosi indotta da farmaco: Localizzazione non precisata
M81.02	Osteoporosi post-menopausale: Braccio	M81.50	Osteoporosi idiopatica: Localizzazioni multiple
M81.03	Osteoporosi post-menopausale: Avambraccio	M81.51	Osteoporosi idiopatica: Area spalla
M81.04	Osteoporosi post-menopausale: Mano	M81.52	Osteoporosi idiopatica: Braccio
M81.05	Osteoporosi post-menopausale: Coscia	M81.53	Osteoporosi idiopatica: Avambraccio
M81.06	Osteoporosi post-menopausale: Gamba	M81.54	Osteoporosi idiopatica: Mano
M81.07	Osteoporosi post-menopausale: Caviglia e piede	M81.55	Osteoporosi idiopatica: Coscia
M81.08	Osteoporosi post-menopausale: Altro	M81.56	Osteoporosi idiopatica: Gamba
M81.09	Osteoporosi post-menopausale: Localizzazione non precisata	M81.57	Osteoporosi idiopatica: Caviglia e piede
M81.10	Osteoporosi post-ovariectomia: Localizzazioni multiple	M81.58	Osteoporosi idiopatica: Altro
M81.11	Osteoporosi post-ovariectomia: Area spalla	M81.59	Osteoporosi idiopatica: Localizzazione non precisata
M81.12	Osteoporosi post-ovariectomia: Braccio	M81.60	Osteoporosi localizzata [Lequesne]: Localizzazioni multiple
M81.13	Osteoporosi post-ovariectomia: Avambraccio	M81.65	Osteoporosi localizzata [Lequesne]: Coscia
M81.14	Osteoporosi post-ovariectomia: Mano	M81.66	Osteoporosi localizzata [Lequesne]: Gamba
M81.15	Osteoporosi post-ovariectomia: Coscia	M81.67	Osteoporosi localizzata [Lequesne]: Caviglia e piede
M81.16	Osteoporosi post-ovariectomia: Gamba	M81.69	Osteoporosi localizzata [Lequesne]: Localizzazione non precisata
M81.17	Osteoporosi post-ovariectomia: Caviglia e piede	M81.80	Altra osteoporosi: Localizzazioni multiple
M81.18	Osteoporosi post-ovariectomia: Altro	M81.81	Altra osteoporosi: Area spalla
M81.19	Osteoporosi post-ovariectomia: Localizzazione non precisata	M81.82	Altra osteoporosi: Braccio
M81.20	Osteoporosi da inattività: Localizzazioni multiple	M81.83	Altra osteoporosi: Avambraccio
M81.21	Osteoporosi da inattività: Area spalla	M81.84	Altra osteoporosi: Mano
M81.22	Osteoporosi da inattività: Braccio	M81.85	Altra osteoporosi: Coscia
M81.23	Osteoporosi da inattività: Avambraccio	M81.86	Altra osteoporosi: Gamba
M81.24	Osteoporosi da inattività: Mano	M81.87	Altra osteoporosi: Caviglia e piede
M81.25	Osteoporosi da inattività: Coscia	M81.88	Altra osteoporosi: Altro
M81.26	Osteoporosi da inattività: Gamba	M81.89	Altra osteoporosi: Localizzazione non precisata
M81.27	Osteoporosi da inattività: Caviglia e piede	M81.90	Osteoporosi non specificata: Localizzazioni multiple
M81.28	Osteoporosi da inattività: Altro	M81.91	Osteoporosi non specificata: Area spalla
M81.29	Osteoporosi da inattività: Localizzazione non precisata	M81.92	Osteoporosi non specificata: Braccio
M81.30	Osteoporosi da malassorbimento post-chirurgico: Localizzazioni multiple	M81.93	Osteoporosi non specificata: Avambraccio
M81.31	Osteoporosi da malassorbimento post-chirurgico: Area spalla	M81.94	Osteoporosi non specificata: Mano
M81.32	Osteoporosi da malassorbimento post-chirurgico: Braccio	M81.95	Osteoporosi non specificata: Coscia
M81.33	Osteoporosi da malassorbimento post-chirurgico: Avambraccio	M81.96	Osteoporosi non specificata: Gamba
M81.34	Osteoporosi da malassorbimento post-chirurgico: Mano	M81.97	Osteoporosi non specificata: Caviglia e piede
M81.35	Osteoporosi da malassorbimento post-chirurgico: Coscia	M81.98	Osteoporosi non specificata: Altro
		M81.99	Osteoporosi non specificata: Localizzazione non precisata
		M83.00	Osteomalacia puerperale: Localizzazioni multiple
		M83.01	Osteomalacia puerperale: Area spalla
		M83.02	Osteomalacia puerperale: Braccio
		M83.03	Osteomalacia puerperale: Avambraccio
		M83.04	Osteomalacia puerperale: Mano
		M83.05	Osteomalacia puerperale: Coscia
		M83.06	Osteomalacia puerperale: Gamba
		M83.07	Osteomalacia puerperale: Caviglia e piede
		M83.08	Osteomalacia puerperale: Altro
		M83.09	Osteomalacia puerperale: Localizzazione non precisata
		M83.10	Osteomalacia senile: Localizzazioni multiple
		M83.11	Osteomalacia senile: Area spalla

M83.12	Osteomalacia senile: Braccio	M83.81	Altra osteomalacia dell'adulto: Area spalla
M83.13	Osteomalacia senile: Avambraccio	M83.82	Altra osteomalacia dell'adulto: Braccio
M83.14	Osteomalacia senile: Mano	M83.83	Altra osteomalacia dell'adulto: Avambraccio
M83.15	Osteomalacia senile: Coscia	M83.84	Altra osteomalacia dell'adulto: Mano
M83.16	Osteomalacia senile: Gamba	M83.85	Altra osteomalacia dell'adulto: Coscia
M83.17	Osteomalacia senile: Caviglia e piede	M83.86	Altra osteomalacia dell'adulto: Gamba
M83.18	Osteomalacia senile: Altro	M83.87	Altra osteomalacia dell'adulto: Caviglia e piede
M83.19	Osteomalacia senile: Localizzazione non precisata	M83.88	Altra osteomalacia dell'adulto: Altro
M83.20	Osteomalacia dell'adulto da malassorbimento: Localizzazioni multiple	M83.89	Altra osteomalacia dell'adulto: Localizzazione non precisata
M83.21	Osteomalacia dell'adulto da malassorbimento: Area spalla	M83.90	Osteomalacia dell'adulto non specificata: Localizzazioni multiple
M83.22	Osteomalacia dell'adulto da malassorbimento: Braccio	M83.91	Osteomalacia dell'adulto non specificata: Area spalla
M83.23	Osteomalacia dell'adulto da malassorbimento: Avambraccio	M83.92	Osteomalacia dell'adulto non specificata: Braccio
M83.24	Osteomalacia dell'adulto da malassorbimento: Mano	M83.93	Osteomalacia dell'adulto non specificata: Avambraccio
M83.25	Osteomalacia dell'adulto da malassorbimento: Coscia	M83.94	Osteomalacia dell'adulto non specificata: Mano
M83.26	Osteomalacia dell'adulto da malassorbimento: Gamba	M83.95	Osteomalacia dell'adulto non specificata: Coscia
M83.27	Osteomalacia dell'adulto da malassorbimento: Caviglia e piede	M83.96	Osteomalacia dell'adulto non specificata: Gamba
M83.28	Osteomalacia dell'adulto da malassorbimento: Altro	M83.97	Osteomalacia dell'adulto non specificata: Caviglia e piede
M83.29	Osteomalacia dell'adulto da malassorbimento: Localizzazione non precisata	M83.98	Osteomalacia dell'adulto non specificata: Altro
M83.30	Osteomalacia dell'adulto da malnutrizione: Localizzazioni multiple	M83.99	Osteomalacia dell'adulto non specificata: Localizzazione non precisata
M83.31	Osteomalacia dell'adulto da malnutrizione: Area spalla	M85.00	Displasia fibrosa (monostotica): Localizzazioni multiple
M83.32	Osteomalacia dell'adulto da malnutrizione: Braccio	M85.01	Displasia fibrosa (monostotica): Area spalla
M83.33	Osteomalacia dell'adulto da malnutrizione: Avambraccio	M85.02	Displasia fibrosa (monostotica): Braccio
M83.34	Osteomalacia dell'adulto da malnutrizione: Mano	M85.03	Displasia fibrosa (monostotica): Avambraccio
M83.35	Osteomalacia dell'adulto da malnutrizione: Coscia	M85.04	Displasia fibrosa (monostotica): Mano
M83.36	Osteomalacia dell'adulto da malnutrizione: Gamba	M85.05	Displasia fibrosa (monostotica): Coscia
M83.37	Osteomalacia dell'adulto da malnutrizione: Caviglia e piede	M85.06	Displasia fibrosa (monostotica): Gamba
M83.38	Osteomalacia dell'adulto da malnutrizione: Altro	M85.07	Displasia fibrosa (monostotica): Caviglia e piede
M83.39	Osteomalacia dell'adulto da malnutrizione: Localizzazione non precisata	M85.08	Displasia fibrosa (monostotica): Altro
M83.40	Malattia delle ossa da alluminio: Localizzazioni multiple	M85.09	Displasia fibrosa (monostotica): Localizzazione non precisata
M83.41	Malattia delle ossa da alluminio: Area spalla	M85.30	Osteite condensante: Localizzazioni multiple
M83.42	Malattia delle ossa da alluminio: Braccio	M85.31	Osteite condensante: Area spalla
M83.43	Malattia delle ossa da alluminio: Avambraccio	M85.32	Osteite condensante: Braccio
M83.44	Malattia delle ossa da alluminio: Mano	M85.33	Osteite condensante: Avambraccio
M83.45	Malattia delle ossa da alluminio: Coscia	M85.34	Osteite condensante: Mano
M83.46	Malattia delle ossa da alluminio: Gamba	M85.35	Osteite condensante: Coscia
M83.47	Malattia delle ossa da alluminio: Caviglia e piede	M85.36	Osteite condensante: Gamba
M83.48	Malattia delle ossa da alluminio: Altro	M85.37	Osteite condensante: Caviglia e piede
M83.49	Malattia delle ossa da alluminio: Localizzazione non precisata	M85.38	Osteite condensante: Altro
M83.50	Altra osteomalacia farmacoindotta dell'adulto: Localizzazioni multiple	M85.39	Osteite condensante: Localizzazione non precisata
M83.51	Altra osteomalacia farmacoindotta dell'adulto: Area spalla	M85.40	Cisti ossea solitaria: Localizzazioni multiple
M83.52	Altra osteomalacia farmacoindotta dell'adulto: Braccio	M85.41	Cisti ossea solitaria: Area spalla
M83.53	Altra osteomalacia farmacoindotta dell'adulto: Avambraccio	M85.42	Cisti ossea solitaria: Braccio
M83.54	Altra osteomalacia farmacoindotta dell'adulto: Mano	M85.43	Cisti ossea solitaria: Avambraccio
M83.55	Altra osteomalacia farmacoindotta dell'adulto: Coscia	M85.44	Cisti ossea solitaria: Mano
M83.56	Altra osteomalacia farmacoindotta dell'adulto: Gamba	M85.45	Cisti ossea solitaria: Coscia
M83.57	Altra osteomalacia farmacoindotta dell'adulto: Caviglia e piede	M85.46	Cisti ossea solitaria: Gamba
M83.58	Altra osteomalacia farmacoindotta dell'adulto: Altro	M85.47	Cisti ossea solitaria: Caviglia e piede
M83.59	Altra osteomalacia farmacoindotta dell'adulto: Localizzazione non precisata	M85.48	Cisti ossea solitaria: Altro
M83.80	Altra osteomalacia dell'adulto: Localizzazioni multiple	M85.49	Cisti ossea solitaria: Localizzazione non precisata
		M85.50	Cisti ossea aneurismatica: Localizzazioni multiple
		M85.51	Cisti ossea aneurismatica: Area spalla
		M85.52	Cisti ossea aneurismatica: Braccio
		M85.53	Cisti ossea aneurismatica: Avambraccio
		M85.54	Cisti ossea aneurismatica: Mano
		M85.55	Cisti ossea aneurismatica: Coscia
		M85.56	Cisti ossea aneurismatica: Gamba
		M85.57	Cisti ossea aneurismatica: Caviglia e piede
		M85.58	Cisti ossea aneurismatica: Altro
		M85.59	Cisti ossea aneurismatica: Localizzazione non precisata
		M85.60	Altra cisti ossea: Localizzazioni multiple
		M85.61	Altra cisti ossea: Area spalla
		M85.62	Altra cisti ossea: Braccio
		M85.63	Altra cisti ossea: Avambraccio

M85.64	Altra cisti ossea: Mano	M91.0	Osteocondrosi giovanile della pelvi
M85.65	Altra cisti ossea: Coscia	M91.1	Osteocondrosi giovanile della testa del femore [Legg-Calvé-Perthes]
M85.66	Altra cisti ossea: Gamba		
M85.67	Altra cisti ossea: Caviglia e piede	M91.2	Coxa plana
M85.68	Altra cisti ossea: Altro	M91.3	Pseudocoxalgia
M85.69	Altra cisti ossea: Localizzazione non precisata	M91.8	Altra osteocondrosi giovanile dell'anca e della pelvi
M87.00	Necrosi idiopatica asettica dell' osso: Localizzazioni multiple	M91.9	Osteocondrosi giovanile dell'anca e della pelvi, non specificata
M87.01	Necrosi idiopatica asettica dell' osso: Area spalla	M92.0	Osteocondrosi giovanile dell'omero
M87.02	Necrosi idiopatica asettica dell' osso: Braccio	M92.1	Osteocondrosi giovanile del radio e dell'ulna
M87.03	Necrosi idiopatica asettica dell' osso: Avambraccio	M92.2	Osteocondrosi giovanile della mano
M87.04	Necrosi idiopatica asettica dell' osso: Mano	M92.3	Altre osteocondrosi giovanili dell'arto superiore
M87.05	Necrosi idiopatica asettica dell' osso: Coscia	M92.4	Osteocondrosi giovanile della rotula
M87.06	Necrosi idiopatica asettica dell' osso: Gamba	M92.5	Osteocondrosi giovanile di tibia e perone
M87.07	Necrosi idiopatica asettica dell' osso: Caviglia e piede	M92.6	Osteocondrosi giovanile del tarso
M87.08	Necrosi idiopatica asettica dell' osso: Altro	M92.7	Osteocondrosi giovanile del metatarso
M87.09	Necrosi idiopatica asettica dell' osso: Localizzazione non precisata	M92.8	Altra osteocondrosi giovanile specificata
		M92.9	Osteocondrosi giovanile non specificata
M88.0	Malattia di Paget del cranio	M93.0	Epifisiolisi femorale prossimale (non traumatica)
M88.80	Malattia di Paget di altre ossa: Localizzazioni multiple	M93.1	Malattia di Kienböck dell'adulto
M88.81	Malattia di Paget di altre ossa: Area spalla	M93.20	Osteocondrite dissecante: Localizzazioni multiple
M88.82	Malattia di Paget di altre ossa: Braccio	M93.21	Osteocondrite dissecante: Area spalla
M88.83	Malattia di Paget di altre ossa: Avambraccio	M93.22	Osteocondrite dissecante: Braccio
M88.84	Malattia di Paget di altre ossa: Mano	M93.23	Osteocondrite dissecante: Avambraccio
M88.85	Malattia di Paget di altre ossa: Coscia	M93.24	Osteocondrite dissecante: Mano
M88.86	Malattia di Paget di altre ossa: Gamba	M93.25	Osteocondrite dissecante: Coscia
M88.87	Malattia di Paget di altre ossa: Caviglia e piede	M93.26	Osteocondrite dissecante: Gamba
M88.88	Malattia di Paget di altre ossa: Altro	M93.27	Osteocondrite dissecante: Caviglia e piede
M88.89	Malattia di Paget di altre ossa: Localizzazione non precisata	M93.28	Osteocondrite dissecante: Altro
		M93.29	Osteocondrite dissecante: Localizzazione non precisata
M88.90	Malattia di Paget delle ossa, non specificata: Localizzazioni multiple	M93.80	Altre osteocondropatie specificate: Localizzazioni multiple
M88.91	Malattia di Paget delle ossa, non specificata: Area spalla	M93.81	Altre osteocondropatie specificate: Area spalla
M88.92	Malattia di Paget delle ossa, non specificata: Braccio	M93.82	Altre osteocondropatie specificate: Braccio
M88.93	Malattia di Paget delle ossa, non specificata: Avambraccio	M93.83	Altre osteocondropatie specificate: Avambraccio
M88.94	Malattia di Paget delle ossa, non specificata: Mano	M93.84	Altre osteocondropatie specificate: Mano
M88.95	Malattia di Paget delle ossa, non specificata: Coscia	M93.85	Altre osteocondropatie specificate: Coscia
M88.96	Malattia di Paget delle ossa, non specificata: Gamba	M93.86	Altre osteocondropatie specificate: Gamba
M88.97	Malattia di Paget delle ossa, non specificata: Caviglia e piede	M93.87	Altre osteocondropatie specificate: Caviglia e piede
M88.98	Malattia di Paget delle ossa, non specificata: Altro	M93.88	Altre osteocondropatie specificate: Altro
M88.99	Malattia di Paget delle ossa, non specificata: Localizzazione non precisata	M93.89	Altre osteocondropatie specificate: Localizzazione non precisata
		M93.9	Osteocondropatie non specificate
M89.40	Altre osteoartropatie ipertrofiche: Localizzazioni multiple	M94.20	Condromalacia: Localizzazioni multiple
M89.41	Altre osteoartropatie ipertrofiche: Area spalla	M94.21	Condromalacia: Area spalla
M89.42	Altre osteoartropatie ipertrofiche: Braccio	M94.22	Condromalacia: Braccio
M89.43	Altre osteoartropatie ipertrofiche: Avambraccio	M94.23	Condromalacia: Avambraccio
M89.44	Altre osteoartropatie ipertrofiche: Mano	M94.24	Condromalacia: Mano
M89.45	Altre osteoartropatie ipertrofiche: Coscia	M94.25	Condromalacia: Coscia
M89.46	Altre osteoartropatie ipertrofiche: Gamba	M94.26	Condromalacia: Gamba
M89.47	Altre osteoartropatie ipertrofiche: Caviglia e piede	M94.27	Condromalacia: Caviglia e piede
M89.48	Altre osteoartropatie ipertrofiche: Altro	M94.28	Condromalacia: Altro
M89.49	Altre osteoartropatie ipertrofiche: Localizzazione non precisata	M94.29	Condromalacia: Localizzazione non precisata

ADRG I71**Malattie di muscoli e tendini o distorsioni, stiramenti e lussazioni di anca, bacino e coscia, più di un giorno di degenza**

Diagnosi principale nella tabella I71-1

DRG I71A**Malattie di muscoli e tendini o distorsione, stiramento con CC estremamente gravi o lussazione di anca, bacino e coscia, età < 16 anni, più di un giorno di degenza**

Diagnosi principale nella tabella I71-2 o Età < 16 Jahre o PCCL > 3

DRG I71B**Malattie di muscoli e tendini o distorsione, stiramento, età > 15 anni, più di un giorno di degenza****Diagnosi I71-1**

G90.70	Sindrome dolorosa regionale complessa dell'arto superiore, altro tipo e tipo non specificato	M25.95	Disturbo articolare non specificato: Coscia
G90.71	Sindrome dolorosa regionale complessa dell'arto inferiore, altro tipo e tipo non specificato	M25.96	Disturbo articolare non specificato: Gamba
G90.79	Sindrome dolorosa regionale complessa, altro tipo e tipo non specificato, sede non specificata	M25.97	Disturbo articolare non specificato: Caviglia e piede
M25.10	Fistola articolare: Localizzazioni multiple	M25.99	Disturbo articolare non specificato: Localizzazione non precisata
M25.11	Fistola articolare: Area spalla	M60.80	Altra miosite: Localizzazioni multiple
M25.12	Fistola articolare: Braccio	M60.81	Altra miosite: Area spalla
M25.13	Fistola articolare: Avambraccio	M60.82	Altra miosite: Braccio
M25.14	Fistola articolare: Mano	M60.83	Altra miosite: Avambraccio
M25.15	Fistola articolare: Coscia	M60.84	Altra miosite: Mano
M25.16	Fistola articolare: Gamba	M60.85	Altra miosite: Coscia
M25.17	Fistola articolare: Caviglia e piede	M60.86	Altra miosite: Gamba
M25.18	Fistola articolare: Altro	M60.87	Altra miosite: Caviglia e piede
M25.19	Fistola articolare: Localizzazione non precisata	M60.88	Altra miosite: Altro
M25.50	Dolore articolare: Localizzazioni multiple	M60.89	Altra miosite: Localizzazione non precisata
M25.51	Dolore articolare: Area spalla	M60.90	Miosite non specificata: Localizzazioni multiple
M25.52	Dolore articolare: Braccio	M60.91	Miosite non specificata: Area spalla
M25.53	Dolore articolare: Avambraccio	M60.92	Miosite non specificata: Braccio
M25.54	Dolore articolare: Mano	M60.93	Miosite non specificata: Avambraccio
M25.55	Dolore articolare: Coscia	M60.94	Miosite non specificata: Mano
M25.56	Dolore articolare: Gamba	M60.95	Miosite non specificata: Coscia
M25.57	Dolore articolare: Caviglia e piede	M60.96	Miosite non specificata: Gamba
M25.58	Dolore articolare: Altro	M60.97	Miosite non specificata: Caviglia e piede
M25.59	Dolore articolare: Localizzazione non precisata	M60.98	Miosite non specificata: Altro
M25.60	Rigidità articolare non classificata altrove: Localizzazioni multiple	M60.99	Miosite non specificata: Localizzazione non precisata
M25.61	Rigidità articolare non classificata altrove: Area spalla	M62.40	Contrattura muscolare: Localizzazioni multiple
M25.62	Rigidità articolare non classificata altrove: Braccio	M62.41	Contrattura muscolare: Area spalla
M25.63	Rigidità articolare non classificata altrove: Avambraccio	M62.42	Contrattura muscolare: Braccio
M25.64	Rigidità articolare non classificata altrove: Mano	M62.43	Contrattura muscolare: Avambraccio
M25.65	Rigidità articolare non classificata altrove: Coscia	M62.44	Contrattura muscolare: Mano
M25.66	Rigidità articolare non classificata altrove: Gamba	M62.45	Contrattura muscolare: Coscia
M25.67	Rigidità articolare non classificata altrove: Caviglia e piede	M62.46	Contrattura muscolare: Gamba
M25.68	Rigidità articolare non classificata altrove: Altro	M62.47	Contrattura muscolare: Caviglia e piede
M25.69	Rigidità articolare non classificata altrove: Localizzazione non precisata	M62.48	Contrattura muscolare: Altro
M25.80	Altri disturbi articolari specificati: Localizzazioni multiple	M62.49	Contrattura muscolare: Localizzazione non precisata
M25.81	Altri disturbi articolari specificati: Area spalla	M79.10	Mialgia: Localizzazioni multiple
M25.82	Altri disturbi articolari specificati: Braccio	M79.11	Mialgia: Area spalla
M25.83	Altri disturbi articolari specificati: Avambraccio	M79.12	Mialgia: Braccio
M25.84	Altri disturbi articolari specificati: Mano	M79.13	Mialgia: Avambraccio
M25.85	Altri disturbi articolari specificati: Coscia	M79.14	Mialgia: Mano
M25.86	Altri disturbi articolari specificati: Gamba	M79.15	Mialgia: Coscia
M25.87	Altri disturbi articolari specificati: Caviglia e piede	M79.16	Mialgia: Gamba
M25.88	Altri disturbi articolari specificati: Altro	M79.17	Mialgia: Caviglia e piede
M25.89	Altri disturbi articolari specificati: Localizzazione non precisata	M79.18	Mialgia: Altro
M25.90	Disturbo articolare non specificato: Localizzazioni multiple	M79.19	Mialgia: Localizzazione non precisata
M25.91	Disturbo articolare non specificato: Area spalla	M79.60	Algia degli arti: Localizzazioni multiple
M25.92	Disturbo articolare non specificato: Braccio	M79.61	Algia degli arti: Area spalla
M25.93	Disturbo articolare non specificato: Avambraccio	M79.62	Algia degli arti: Braccio
M25.94	Disturbo articolare non specificato: Mano	M79.63	Algia degli arti: Avambraccio
		M79.64	Algia degli arti: Mano
		M79.65	Algia degli arti: Coscia
		M79.66	Algia degli arti: Gamba
		M79.67	Algia degli arti: Caviglia e piede
		M79.69	Algia degli arti: Localizzazione non precisata
		M79.80	Altri disturbi specificati dei tessuti molli: Localizzazioni multiple
		M79.81	Altri disturbi specificati dei tessuti molli: Area spalla
		M79.82	Altri disturbi specificati dei tessuti molli: Braccio

M79.83	Altri disturbi specificati dei tessuti molli: Avambraccio	R25.2 R26.2	Crampo e spasmo Difficoltà alla deambulazione non classificata altrove
M79.84	Altri disturbi specificati dei tessuti molli: Mano	R29.4	Click dell'anca
M79.85	Altri disturbi specificati dei tessuti molli: Coscia	S73.00	Lussazione dell'anca: Non specificata
M79.86	Altri disturbi specificati dei tessuti molli: Gamba	S73.01	Lussazione dell'anca: Posteriore
M79.87	Altri disturbi specificati dei tessuti molli: Caviglia e piede	S73.02	Lussazione dell'anca: Anteriore
M79.88	Altri disturbi specificati dei tessuti molli: Altro	S73.08	Lussazione dell'anca: Altro
M79.89	Altri disturbi specificati dei tessuti molli: Localizzazione non precisata	S73.10	Distorsione e distrazione dell'anca: Parte non specificata
M79.90	Disturbo dei tessuti molli non specificato: Localizzazioni multiple	S73.11	Distorsione e distrazione dell'anca: (Legamento) ileofemorale
M79.91	Disturbo dei tessuti molli non specificato: Area spalla	S73.12	Distorsione e distrazione dell'anca: (Legamento) ischiocapsulare
M79.92	Disturbo dei tessuti molli non specificato: Braccio	S73.18	Distorsione e distrazione dell'anca: Altre parti
M79.93	Disturbo dei tessuti molli non specificato: Avambraccio	S76.0 S76.1	Traumatismo di muscolo e di tendine dell'anca Traumatismo muscolare e tendineo del quadrupite
M79.94	Disturbo dei tessuti molli non specificato: Mano	S76.2	Traumatismo muscolare e tendineo degli adduttore della coscia
M79.95	Disturbo dei tessuti molli non specificato: Coscia	S76.3	Traumatismo muscolare e tendineo del gruppo muscolare posteriore a livello della coscia
M79.96	Disturbo dei tessuti molli non specificato: Gamba	S76.4	Traumatismo di altri e non specificati muscoli e tendini a livello della coscia
M79.97	Disturbo dei tessuti molli non specificato: Caviglia e piede	S76.7	Traumatismo di multipli muscoli e tendini a livello dell'anca e della coscia
M79.98	Disturbo dei tessuti molli non specificato: Altro		
M79.99	Disturbo dei tessuti molli non specificato: Localizzazione non precisata		

Diagnosi I71-2

S73.00	Lussazione dell'anca: Non specificata	S73.02	Lussazione dell'anca: Anteriore
S73.01	Lussazione dell'anca: Posteriore	S73.08	Lussazione dell'anca: Altro

ADRG I72**Tendinite, miosite e borsite con CC gravi, più di un giorno di degenza**

Diagnosi principale nella tabella I72-1 e PCCL > 2

DRG I72Z**Tendinite, miosite e borsite con CC gravi, più di un giorno di degenza****Diagnosi I72-1**

M24.20	Disturbi dei legamenti: Localizzazioni multiple	M60.19	Miosite interstiziale: Localizzazione non precisata
M24.21	Disturbi dei legamenti: Area spalla	M60.20	Granuloma da corpo estraneo dei tessuti molli non classificato altrove: Localizzazioni multiple
M24.22	Disturbi dei legamenti: Braccio	M60.21	Granuloma da corpo estraneo dei tessuti molli non classificato altrove: Area spalla
M24.23	Disturbi dei legamenti: Avambraccio	M60.22	Granuloma da corpo estraneo dei tessuti molli non classificato altrove: Braccio
M24.24	Disturbi dei legamenti: Mano	M60.23	Granuloma da corpo estraneo dei tessuti molli non classificato altrove: Avambraccio
M24.25	Disturbi dei legamenti: Coscia	M60.24	Granuloma da corpo estraneo dei tessuti molli non classificato altrove: Mano
M24.27	Disturbi dei legamenti: Caviglia e piede	M60.25	Granuloma da corpo estraneo dei tessuti molli non classificato altrove: Coscia
M24.28	Disturbi dei legamenti: Altro	M60.26	Granuloma da corpo estraneo dei tessuti molli non classificato altrove: Gamba
M24.29	Disturbi dei legamenti: Localizzazione non precisata	M60.27	Granuloma da corpo estraneo dei tessuti molli non classificato altrove: Caviglia e piede
M35.4	Fascite diffusa (eosinofila)	M60.28	Granuloma da corpo estraneo dei tessuti molli non classificato altrove: Altro
M35.7	Sindrome di ipermobilità	M60.29	Granuloma da corpo estraneo dei tessuti molli non classificato altrove: Localizzazione non precisata
M60.00	Miosite infettiva: Localizzazioni multiple	M61.00	Miosite ossificante traumatica: Localizzazioni multiple
M60.01	Miosite infettiva: Area spalla	M61.01	Miosite ossificante traumatica: Area spalla
M60.02	Miosite infettiva: Braccio	M61.02	Miosite ossificante traumatica: Braccio
M60.03	Miosite infettiva: Avambraccio	M61.03	Miosite ossificante traumatica: Avambraccio
M60.04	Miosite infettiva: Mano	M61.04	Miosite ossificante traumatica: Mano
M60.05	Miosite infettiva: Coscia	M61.05	Miosite ossificante traumatica: Coscia
M60.06	Miosite infettiva: Gamba	M61.06	Miosite ossificante traumatica: Gamba
M60.07	Miosite infettiva: Caviglia e piede	M61.07	Miosite ossificante traumatica: Caviglia e piede
M60.08	Miosite infettiva: Altro		
M60.09	Miosite infettiva: Localizzazione non precisata		
M60.10	Miosite interstiziale: Localizzazioni multiple		
M60.11	Miosite interstiziale: Area spalla		
M60.12	Miosite interstiziale: Braccio		
M60.13	Miosite interstiziale: Avambraccio		
M60.14	Miosite interstiziale: Mano		
M60.15	Miosite interstiziale: Coscia		
M60.16	Miosite interstiziale: Gamba		
M60.17	Miosite interstiziale: Caviglia e piede		
M60.18	Miosite interstiziale: Altro		

M61.08	Miosite ossificante traumatica: Altro	M61.55	Altre ossificazioni di muscoli: Coscia
M61.09	Miosite ossificante traumatica: Localizzazione non precisata	M61.56	Altre ossificazioni di muscoli: Gamba
M61.10	Miosite ossificante progressiva: Localizzazioni multiple	M61.57	Altre ossificazioni di muscoli: Caviglia e piede
M61.11	Miosite ossificante progressiva: Area spalla	M61.58	Altre ossificazioni di muscoli: Altro
M61.12	Miosite ossificante progressiva: Braccio	M61.59	Altre ossificazioni di muscoli: Localizzazione non precisata
M61.13	Miosite ossificante progressiva: Avambraccio	M61.90	Calcificazione ed ossificazione di muscoli non specificate: Localizzazioni multiple
M61.14	Miosite ossificante progressiva: Mano	M61.91	Calcificazione ed ossificazione di muscoli non specificate: Area spalla
M61.15	Miosite ossificante progressiva: Coscia	M61.92	Calcificazione ed ossificazione di muscoli non specificate: Braccio
M61.16	Miosite ossificante progressiva: Gamba	M61.93	Calcificazione ed ossificazione di muscoli non specificate: Avambraccio
M61.17	Miosite ossificante progressiva: Caviglia e piede	M61.94	Calcificazione ed ossificazione di muscoli non specificate: Mano
M61.18	Miosite ossificante progressiva: Altro	M61.95	Calcificazione ed ossificazione di muscoli non specificate: Coscia
M61.19	Miosite ossificante progressiva: Localizzazione non precisata	M61.96	Calcificazione ed ossificazione di muscoli non specificate: Gamba
M61.20	Calcificazione e ossificazione di muscoli da paralisi: Localizzazioni multiple	M61.97	Calcificazione ed ossificazione di muscoli non specificate: Caviglia e piede
M61.21	Calcificazione e ossificazione di muscoli da paralisi: Area spalla	M61.98	Calcificazione ed ossificazione di muscoli non specificate: Altro
M61.22	Calcificazione e ossificazione di muscoli da paralisi: Braccio	M61.99	Calcificazione ed ossificazione di muscoli non specificate: Localizzazione non precisata
M61.23	Calcificazione e ossificazione di muscoli da paralisi: Avambraccio	M62.00	Diastasi muscolare: Localizzazioni multiple
M61.24	Calcificazione e ossificazione di muscoli da paralisi: Mano	M62.01	Diastasi muscolare: Area spalla
M61.25	Calcificazione e ossificazione di muscoli da paralisi: Coscia	M62.02	Diastasi muscolare: Braccio
M61.26	Calcificazione e ossificazione di muscoli da paralisi: Gamba	M62.03	Diastasi muscolare: Avambraccio
M61.27	Calcificazione e ossificazione di muscoli da paralisi: Caviglia e piede	M62.04	Diastasi muscolare: Mano
M61.28	Calcificazione e ossificazione di muscoli da paralisi: Altro	M62.05	Diastasi muscolare: Coscia
M61.29	Calcificazione e ossificazione di muscoli da paralisi: Localizzazione non precisata	M62.06	Diastasi muscolare: Gamba
M61.30	Calcificazione ed ossificazione di muscoli da ustioni: Localizzazioni multiple	M62.07	Diastasi muscolare: Caviglia e piede
M61.31	Calcificazione ed ossificazione di muscoli da ustioni: Area spalla	M62.08	Diastasi muscolare: Altro
M61.32	Calcificazione ed ossificazione di muscoli da ustioni: Braccio	M62.09	Diastasi muscolare: Localizzazione non precisata
M61.33	Calcificazione ed ossificazione di muscoli da ustioni: Avambraccio	M62.10	Altra rottura muscolare (non traumatica): Localizzazioni multiple
M61.34	Calcificazione ed ossificazione di muscoli da ustioni: Mano	M62.11	Altra rottura muscolare (non traumatica): Area spalla
M61.35	Calcificazione ed ossificazione di muscoli da ustioni: Coscia	M62.12	Altra rottura muscolare (non traumatica): Braccio
M61.36	Calcificazione ed ossificazione di muscoli da ustioni: Gamba	M62.13	Altra rottura muscolare (non traumatica): Avambraccio
M61.37	Calcificazione ed ossificazione di muscoli da ustioni: Caviglia e piede	M62.14	Altra rottura muscolare (non traumatica): Mano
M61.38	Calcificazione ed ossificazione di muscoli da ustioni: Altro	M62.15	Altra rottura muscolare (non traumatica): Coscia
M61.39	Calcificazione ed ossificazione di muscoli da ustioni: Localizzazione non precisata	M62.16	Altra rottura muscolare (non traumatica): Gamba
M61.40	Altra calcificazione di muscoli: Localizzazioni multiple	M62.17	Altra rottura muscolare (non traumatica): Caviglia e piede
M61.41	Altra calcificazione di muscoli: Area spalla	M62.18	Altra rottura muscolare (non traumatica): Altro
M61.42	Altra calcificazione di muscoli: Braccio	M62.19	Altra rottura muscolare (non traumatica): Localizzazione non precisata
M61.43	Altra calcificazione di muscoli: Avambraccio	M62.20	Infarto ischemico di muscolo: Localizzazioni multiple
M61.44	Altra calcificazione di muscoli: Mano	M62.21	Infarto ischemico di muscolo: Area spalla
M61.45	Altra calcificazione di muscoli: Coscia	M62.22	Infarto ischemico di muscolo: Braccio
M61.46	Altra calcificazione di muscoli: Gamba	M62.23	Infarto ischemico di muscolo: Avambraccio
M61.47	Altra calcificazione di muscoli: Caviglia e piede	M62.24	Infarto ischemico di muscolo: Mano
M61.48	Altra calcificazione di muscoli: Altro	M62.25	Infarto ischemico di muscolo: Coscia
M61.49	Altra calcificazione di muscoli: Localizzazione non precisata	M62.26	Infarto ischemico di muscolo: Gamba
M61.50	Altre ossificazioni di muscoli: Localizzazioni multiple	M62.27	Infarto ischemico di muscolo: Caviglia e piede
M61.51	Altre ossificazioni di muscoli: Area spalla	M62.28	Infarto ischemico di muscolo: Altro
M61.52	Altre ossificazioni di muscoli: Braccio	M62.29	Infarto ischemico di muscolo: Localizzazione non precisata
M61.53	Altre ossificazioni di muscoli: Avambraccio	M62.30	Sindrome da immobilità (paraplegica): Localizzazioni multiple
M61.54	Altre ossificazioni di muscoli: Mano	M62.31	Sindrome da immobilità (paraplegica): Area spalla
		M62.32	Sindrome da immobilità (paraplegica): Braccio
		M62.33	Sindrome da immobilità (paraplegica): Avambraccio
		M62.34	Sindrome da immobilità (paraplegica): Mano
		M62.35	Sindrome da immobilità (paraplegica): Coscia
		M62.36	Sindrome da immobilità (paraplegica): Gamba
		M62.37	Sindrome da immobilità (paraplegica): Caviglia e piede

M62.38	Sindrome da immobilità (paraplegica): Altro	M65.13	Altre (teno)sinoviti infettive: Avambraccio
M62.39	Sindrome da immobilità (paraplegica): Localizzazione non precisata	M65.14	Altre (teno)sinoviti infettive: Mano
M62.50	Lisi ed atrofia muscolari non classificate altrove: Localizzazioni multiple	M65.15	Altre (teno)sinoviti infettive: Coscia
M62.51	Lisi ed atrofia muscolari non classificate altrove: Area spalla	M65.16	Altre (teno)sinoviti infettive: Gamba
M62.52	Lisi ed atrofia muscolari non classificate altrove: Braccio	M65.17	Altre (teno)sinoviti infettive: Caviglia e piede
M62.53	Lisi ed atrofia muscolari non classificate altrove: Avambraccio	M65.18	Altre (teno)sinoviti infettive: Altro
M62.54	Lisi ed atrofia muscolari non classificate altrove: Mano	M65.19	Altre (teno)sinoviti infettive: Localizzazione non precisata
M62.55	Lisi ed atrofia muscolari non classificate altrove: Coscia	M65.20	Tendinite calcifica: Localizzazioni multiple
M62.56	Lisi ed atrofia muscolari non classificate altrove: Gamba	M65.22	Tendinite calcifica: Braccio
M62.57	Lisi ed atrofia muscolari non classificate altrove: Caviglia e piede	M65.23	Tendinite calcifica: Avambraccio
M62.58	Lisi ed atrofia muscolari non classificate altrove: Altro	M65.24	Tendinite calcifica: Mano
M62.59	Lisi ed atrofia muscolari non classificate altrove: Localizzazione non precisata	M65.25	Tendinite calcifica: Coscia
M62.60	Stiramento muscolare: Localizzazioni multiple	M65.26	Tendinite calcifica: Gamba
M62.61	Stiramento muscolare: Area spalla	M65.27	Tendinite calcifica: Caviglia e piede
M62.62	Stiramento muscolare: Braccio	M65.28	Tendinite calcifica: Altro
M62.63	Stiramento muscolare: Avambraccio	M65.29	Tendinite calcifica: Localizzazione non precisata
M62.64	Stiramento muscolare: Mano	M65.3	Dito a scatto
M62.65	Stiramento muscolare: Coscia	M65.4	Tenosinovite stenosante di de Quervain
M62.66	Stiramento muscolare: Gamba	M65.80	Altre sinoviti e tenosinoviti: Localizzazioni multiple
M62.67	Stiramento muscolare: Caviglia e piede	M65.81	Altre sinoviti e tenosinoviti: Area spalla
M62.68	Stiramento muscolare: Altro	M65.82	Altre sinoviti e tenosinoviti: Braccio
M62.69	Stiramento muscolare: Localizzazione non precisata	M65.83	Altre sinoviti e tenosinoviti: Avambraccio
M62.80	Altri disturbi muscolari specificati: Localizzazioni multiple	M65.84	Altre sinoviti e tenosinoviti: Mano
M62.81	Altri disturbi muscolari specificati: Area spalla	M65.85	Altre sinoviti e tenosinoviti: Coscia
M62.82	Altri disturbi muscolari specificati: Braccio	M65.86	Altre sinoviti e tenosinoviti: Gamba
M62.83	Altri disturbi muscolari specificati: Avambraccio	M65.87	Altre sinoviti e tenosinoviti: Caviglia e piede
M62.84	Altri disturbi muscolari specificati: Mano	M65.88	Altre sinoviti e tenosinoviti: Altro
M62.85	Altri disturbi muscolari specificati: Coscia	M65.89	Altre sinoviti e tenosinoviti: Localizzazione non precisata
M62.86	Altri disturbi muscolari specificati: Gamba	M65.90	Sinovite e tenosinovite non specificate: Localizzazioni multiple
M62.87	Altri disturbi muscolari specificati: Caviglia e piede	M65.91	Sinovite e tenosinovite non specificate: Area spalla
M62.88	Altri disturbi muscolari specificati: Altro	M65.92	Sinovite e tenosinovite non specificate: Braccio
M62.89	Altri disturbi muscolari specificati: Localizzazione non precisata	M65.93	Sinovite e tenosinovite non specificate: Avambraccio
M62.90	Disturbi muscolari non specificati: Localizzazioni multiple	M65.94	Sinovite e tenosinovite non specificate: Mano
M62.91	Disturbi muscolari non specificati: Area spalla	M65.95	Sinovite e tenosinovite non specificate: Coscia
M62.92	Disturbi muscolari non specificati: Braccio	M65.96	Sinovite e tenosinovite non specificate: Gamba
M62.93	Disturbi muscolari non specificati: Avambraccio	M65.97	Sinovite e tenosinovite non specificate: Caviglia e piede
M62.94	Disturbi muscolari non specificati: Mano	M65.98	Sinovite e tenosinovite non specificate: Altro
M62.95	Disturbi muscolari non specificati: Coscia	M65.99	Sinovite e tenosinovite non specificate: Localizzazione non precisata
M62.96	Disturbi muscolari non specificati: Gamba	M66.0	Rottura di cisti poplitea
M62.97	Disturbi muscolari non specificati: Caviglia e piede	M66.10	Rottura di sinoviale: Localizzazioni multiple
M62.98	Disturbi muscolari non specificati: Altro	M66.11	Rottura di sinoviale: Area spalla
M62.99	Disturbi muscolari non specificati: Localizzazione non precisata	M66.12	Rottura di sinoviale: Braccio
M65.00	Ascesso di guaina tendinea: Localizzazioni multiple	M66.13	Rottura di sinoviale: Avambraccio
M65.01	Ascesso di guaina tendinea: Area spalla	M66.14	Rottura di sinoviale: Mano
M65.02	Ascesso di guaina tendinea: Braccio	M66.15	Rottura di sinoviale: Coscia
M65.03	Ascesso di guaina tendinea: Avambraccio	M66.16	Rottura di sinoviale: Gamba
M65.04	Ascesso di guaina tendinea: Mano	M66.17	Rottura di sinoviale: Caviglia e piede
M65.05	Ascesso di guaina tendinea: Coscia	M66.18	Rottura di sinoviale: Altro
M65.06	Ascesso di guaina tendinea: Gamba	M66.19	Rottura di sinoviale: Localizzazione non precisata
M65.07	Ascesso di guaina tendinea: Caviglia e piede	M66.20	Rottura spontanea di tendini estensori: Localizzazioni multiple
M65.08	Ascesso di guaina tendinea: Altro	M66.21	Rottura spontanea di tendini estensori: Area spalla
M65.09	Ascesso di guaina tendinea: Localizzazione non precisata	M66.22	Rottura spontanea di tendini estensori: Braccio
M65.10	Altre (teno)sinoviti infettive: Localizzazioni multiple	M66.23	Rottura spontanea di tendini estensori: Avambraccio
M65.11	Altre (teno)sinoviti infettive: Area spalla	M66.24	Rottura spontanea di tendini estensori: Mano
M65.12	Altre (teno)sinoviti infettive: Braccio	M66.25	Rottura spontanea di tendini estensori: Coscia
		M66.26	Rottura spontanea di tendini estensori: Gamba
		M66.27	Rottura spontanea di tendini estensori: Caviglia e piede
		M66.28	Rottura spontanea di tendini estensori: Altro
		M66.29	Rottura spontanea di tendini estensori: Localizzazione non precisata
		M66.30	Rottura spontanea di tendini flessori: Localizzazioni multiple
		M66.31	Rottura spontanea di tendini flessori: Area spalla
		M66.32	Rottura spontanea di tendini flessori: Braccio

M66.33	Rottura spontanea di tendini flessori: Avambraccio	M67.34	Sinovite transitoria: Mano
M66.34	Rottura spontanea di tendini flessori: Mano	M67.35	Sinovite transitoria: Coscia
M66.35	Rottura spontanea di tendini flessori: Coscia	M67.36	Sinovite transitoria: Gamba
M66.36	Rottura spontanea di tendini flessori: Gamba	M67.37	Sinovite transitoria: Caviglia e piede
M66.37	Rottura spontanea di tendini flessori: Caviglia e piede	M67.38	Sinovite transitoria: Altro
M66.38	Rottura spontanea di tendini flessori: Altro	M67.39	Sinovite transitoria: Localizzazione non precisata
M66.39	Rottura spontanea di tendini flessori: Localizzazione non precisata	M67.40	Ganglio: Localizzazioni multiple
M66.40	Rottura spontanea di altri tendini: Localizzazioni multiple	M67.41	Ganglio: Area spalla
M66.41	Rottura spontanea di altri tendini: Area spalla	M67.42	Ganglio: Braccio
M66.42	Rottura spontanea di altri tendini: Braccio	M67.43	Ganglio: Avambraccio
M66.43	Rottura spontanea di altri tendini: Avambraccio	M67.44	Ganglio: Mano
M66.44	Rottura spontanea di altri tendini: Mano	M67.45	Ganglio: Coscia
M66.45	Rottura spontanea di altri tendini: Coscia	M67.46	Ganglio: Gamba
M66.46	Rottura spontanea di altri tendini: Gamba	M67.47	Ganglio: Caviglia e piede
M66.47	Rottura spontanea di altri tendini: Caviglia e piede	M67.48	Ganglio: Altro
M66.48	Rottura spontanea di altri tendini: Altro	M67.49	Ganglio: Localizzazione non precisata
M66.49	Rottura spontanea di altri tendini: Localizzazione non precisata	M67.80	Altri disturbi specificati delle sinovie e dei tendini: Localizzazioni multiple
M66.50	Rottura spontanea di tendine non specificato: Localizzazioni multiple	M67.81	Altri disturbi specificati delle sinovie e dei tendini: Area spalla
M66.51	Rottura spontanea di tendine non specificato: Area spalla	M67.82	Altri disturbi specificati delle sinovie e dei tendini: Braccio
M66.52	Rottura spontanea di tendine non specificato: Braccio	M67.83	Altri disturbi specificati delle sinovie e dei tendini: Avambraccio
M66.53	Rottura spontanea di tendine non specificato: Avambraccio	M67.84	Altri disturbi specificati delle sinovie e dei tendini: Mano
M66.54	Rottura spontanea di tendine non specificato: Mano	M67.85	Altri disturbi specificati delle sinovie e dei tendini: Coscia
M66.55	Rottura spontanea di tendine non specificato: Coscia	M67.86	Altri disturbi specificati delle sinovie e dei tendini: Gamba
M66.56	Rottura spontanea di tendine non specificato: Gamba	M67.87	Altri disturbi specificati delle sinovie e dei tendini: Caviglia e piede
M66.57	Rottura spontanea di tendine non specificato: Caviglia e piede	M67.88	Altri disturbi specificati delle sinovie e dei tendini: Altro
M66.58	Rottura spontanea di tendine non specificato: Altro	M67.89	Altri disturbi specificati delle sinovie e dei tendini: Localizzazione non precisata
M66.59	Rottura spontanea di tendine non specificato: Localizzazione non precisata	M67.90	Disturbo delle sinovie e dei tendini non specificato: Localizzazioni multiple
M67.0	Tendine di Achille corto (acquisito)	M67.91	Disturbo delle sinovie e dei tendini non specificato: Area spalla
M67.10	Altra contrattura (di guaina) tendinea: Localizzazioni multiple	M67.92	Disturbo delle sinovie e dei tendini non specificato: Braccio
M67.11	Altra contrattura (di guaina) tendinea: Area spalla	M67.93	Disturbo delle sinovie e dei tendini non specificato: Avambraccio
M67.12	Altra contrattura (di guaina) tendinea: Braccio	M67.94	Disturbo delle sinovie e dei tendini non specificato: Mano
M67.13	Altra contrattura (di guaina) tendinea: Avambraccio	M67.95	Disturbo delle sinovie e dei tendini non specificato: Coscia
M67.14	Altra contrattura (di guaina) tendinea: Mano	M67.96	Disturbo delle sinovie e dei tendini non specificato: Gamba
M67.15	Altra contrattura (di guaina) tendinea: Coscia	M67.97	Disturbo delle sinovie e dei tendini non specificato: Caviglia e piede
M67.16	Altra contrattura (di guaina) tendinea: Gamba	M67.98	Disturbo delle sinovie e dei tendini non specificato: Altro
M67.17	Altra contrattura (di guaina) tendinea: Caviglia e piede	M67.99	Disturbo delle sinovie e dei tendini non specificato: Localizzazione non precisata
M67.18	Altra contrattura (di guaina) tendinea: Altro	M70.0	Sinovite crepitante cronica della mano e del polso
M67.19	Altra contrattura (di guaina) tendinea: Localizzazione non precisata	M70.1	Borsite della mano
M67.20	Ipertrofia sinoviale non classificata altrove: Localizzazioni multiple	M70.2	Borsite dell'olecrano
M67.21	Ipertrofia sinoviale non classificata altrove: Area spalla	M70.3	Altra borsite del gomito
M67.22	Ipertrofia sinoviale non classificata altrove: Braccio	M70.4	Borsite prepatellare
M67.23	Ipertrofia sinoviale non classificata altrove: Avambraccio	M70.5	Altra borsite del ginocchio
M67.24	Ipertrofia sinoviale non classificata altrove: Mano	M70.6	Borsite trocanterica
M67.25	Ipertrofia sinoviale non classificata altrove: Coscia	M70.7	Altre borsite dell'anca
M67.26	Ipertrofia sinoviale non classificata altrove: Gamba	M70.8	Altri disturbi dei tessuti molli da sforzo, sforzo eccessivo, compressione
M67.27	Ipertrofia sinoviale non classificata altrove: Caviglia e piede	M70.9	Disturbo non specificato dei tessuti molli da sforzo, sforzo eccessivo, compressione
M67.28	Ipertrofia sinoviale non classificata altrove: Altro	M71.00	Ascesso di borsa sinoviale: Localizzazioni multiple
M67.29	Ipertrofia sinoviale non classificata altrove: Localizzazione non precisata	M71.01	Ascesso di borsa sinoviale: Area spalla
M67.30	Sinovite transitoria: Localizzazioni multiple	M71.02	Ascesso di borsa sinoviale: Braccio
M67.31	Sinovite transitoria: Area spalla		
M67.32	Sinovite transitoria: Braccio		
M67.33	Sinovite transitoria: Avambraccio		

M71.03	Ascesso di borsa sinoviale: Avambraccio	M71.99	Borsopatia non specificata: Localizzazione non precisata
M71.04	Ascesso di borsa sinoviale: Mano	M72.0	Fibromatosi della fascia palmare [Dupuytren]
M71.05	Ascesso di borsa sinoviale: Coscia	M72.1	Cuscineti delle nocche (di Garrod)
M71.06	Ascesso di borsa sinoviale: Gamba	M72.2	Fibromatosi della fascia plantare [Ledderhose]
M71.07	Ascesso di borsa sinoviale: Caviglia e piede	M72.40	Fibromatosi pseudosarcomatosa: Localizzazioni multiple
M71.08	Ascesso di borsa sinoviale: Altro	M72.41	Fibromatosi pseudosarcomatosa: Area spalla
M71.09	Ascesso di borsa sinoviale: Localizzazione non precisata	M72.42	Fibromatosi pseudosarcomatosa: Braccio
M71.10	Altra borsite infettiva: Localizzazioni multiple	M72.43	Fibromatosi pseudosarcomatosa: Avambraccio
M71.11	Altra borsite infettiva: Area spalla	M72.44	Fibromatosi pseudosarcomatosa: Mano
M71.12	Altra borsite infettiva: Braccio	M72.45	Fibromatosi pseudosarcomatosa: Coscia
M71.13	Altra borsite infettiva: Avambraccio	M72.46	Fibromatosi pseudosarcomatosa: Gamba
M71.14	Altra borsite infettiva: Mano	M72.47	Fibromatosi pseudosarcomatosa: Caviglia e piede
M71.15	Altra borsite infettiva: Coscia	M72.48	Fibromatosi pseudosarcomatosa: Altro
M71.16	Altra borsite infettiva: Gamba	M72.49	Fibromatosi pseudosarcomatosa: Localizzazione non precisata
M71.17	Altra borsite infettiva: Caviglia e piede	M72.60	Fascite necrotizzante: Localizzazioni multiple
M71.18	Altra borsite infettiva: Altro	M72.61	Fascite necrotizzante: Area spalla
M71.19	Altra borsite infettiva: Localizzazione non precisata	M72.62	Fascite necrotizzante: Braccio
M71.2	Ciste sinoviale poplitea [Baker]	M72.63	Fascite necrotizzante: Avambraccio
M71.30	Altra ciste di borsa sinoviale: Localizzazioni multiple	M72.64	Fascite necrotizzante: Mano
M71.31	Altra ciste di borsa sinoviale: Area spalla	M72.65	Fascite necrotizzante: Coscia
M71.32	Altra ciste di borsa sinoviale: Braccio	M72.66	Fascite necrotizzante: Gamba
M71.33	Altra ciste di borsa sinoviale: Avambraccio	M72.67	Fascite necrotizzante: Caviglia e piede
M71.34	Altra ciste di borsa sinoviale: Mano	M72.68	Fascite necrotizzante: Altro
M71.35	Altra ciste di borsa sinoviale: Coscia	M72.69	Fascite necrotizzante: Localizzazione non precisata
M71.36	Altra ciste di borsa sinoviale: Gamba	M72.80	Altre fibromatosi: Localizzazioni multiple
M71.37	Altra ciste di borsa sinoviale: Caviglia e piede	M72.81	Altre fibromatosi: Area spalla
M71.38	Altra ciste di borsa sinoviale: Altro	M72.82	Altre fibromatosi: Braccio
M71.39	Altra ciste di borsa sinoviale: Localizzazione non precisata	M72.83	Altre fibromatosi: Avambraccio
M71.40	Borsite calcificante: Localizzazioni multiple	M72.84	Altre fibromatosi: Mano
M71.42	Borsite calcificante: Braccio	M72.85	Altre fibromatosi: Coscia
M71.43	Borsite calcificante: Avambraccio	M72.86	Altre fibromatosi: Gamba
M71.44	Borsite calcificante: Mano	M72.87	Altre fibromatosi: Caviglia e piede
M71.45	Borsite calcificante: Coscia	M72.88	Altre fibromatosi: Altro
M71.46	Borsite calcificante: Gamba	M72.89	Altre fibromatosi: Localizzazione non precisata
M71.47	Borsite calcificante: Caviglia e piede	M72.90	Fibromatosi non specificata: Localizzazioni multiple
M71.48	Borsite calcificante: Altro	M72.91	Fibromatosi non specificata: Area spalla
M71.49	Borsite calcificante: Localizzazione non precisata	M72.92	Fibromatosi non specificata: Braccio
M71.50	Altra borsite non classificata altrove: Localizzazioni multiple	M72.93	Fibromatosi non specificata: Avambraccio
M71.52	Altra borsite non classificata altrove: Braccio	M72.94	Fibromatosi non specificata: Mano
M71.53	Altra borsite non classificata altrove: Avambraccio	M72.95	Fibromatosi non specificata: Coscia
M71.54	Altra borsite non classificata altrove: Mano	M72.96	Fibromatosi non specificata: Gamba
M71.55	Altra borsite non classificata altrove: Coscia	M72.97	Fibromatosi non specificata: Caviglia e piede
M71.56	Altra borsite non classificata altrove: Gamba	M72.98	Fibromatosi non specificata: Altro
M71.57	Altra borsite non classificata altrove: Caviglia e piede	M72.99	Fibromatosi non specificata: Localizzazione non precisata
M71.58	Altra borsite non classificata altrove: Altro	M75.0	Capsulite adesiva della spalla
M71.59	Altra borsite non classificata altrove: Localizzazione non precisata	M75.1	Lesioni della cuffia dei rotatori
M71.80	Altre borsopatie specificate: Localizzazioni multiple	M75.2	Tendinite del muscolo bicipite brachiale
M71.81	Altre borsopatie specificate: Area spalla	M75.3	Tendinite calcificante della spalla
M71.82	Altre borsopatie specificate: Braccio	M75.4	Sindrome da "impingement" [o "da conflitto anteriore" o da "attrito acromion-omeroale"] della spalla
M71.83	Altre borsopatie specificate: Avambraccio	M75.5	Borsite della spalla
M71.84	Altre borsopatie specificate: Mano	M75.6	Lesione del labbro glenoideo in alterazione degenerativa della spalla
M71.85	Altre borsopatie specificate: Coscia	M75.8	Altre lesioni della spalla
M71.86	Altre borsopatie specificate: Gamba	M75.9	Lesione della spalla non specificata
M71.87	Altre borsopatie specificate: Caviglia e piede	M76.0	Tendinite glutea
M71.88	Altre borsopatie specificate: Altro	M76.1	Tendinite dello psoas
M71.89	Altre borsopatie specificate: Localizzazione non precisata	M76.2	Sperone della cresta iliaca
M71.90	Borsopatia non specificata: Localizzazioni multiple	M76.3	Sindrome della bandelletta ileotibiale
M71.91	Borsopatia non specificata: Area spalla	M76.4	Borsite del legamento tibiale collaterale [Pellegrini-Stieda]
M71.92	Borsopatia non specificata: Braccio	M76.5	Tendinite del legamento rotuleo
M71.93	Borsopatia non specificata: Avambraccio	M76.6	Tendinite di Achille
M71.94	Borsopatia non specificata: Mano	M76.7	Tendinite peroneale
M71.95	Borsopatia non specificata: Coscia	M76.8	Altre entesopatie degli arti inferiori, escluso il piede
M71.96	Borsopatia non specificata: Gamba	M76.9	Entesopatia di arto inferiore non specificata
M71.97	Borsopatia non specificata: Caviglia e piede		
M71.98	Borsopatia non specificata: Altro		

M77.0 Epicondilitis mediale
 M77.1 Epicondilitis laterale
 M77.2 Periartrite del polso
 M77.4 Metatarsalgia

M77.5 Altra entesopatia del piede
 M77.8 Altre entesopatie non classificate altrove
 M77.9 Entesopatia non specificata

ADRG I73**Trattamento ulteriore per malattie del tessuto connettivo, più di un giorno di degenza**

Diagnosi principale nella tabella I73-1

DRG I73A**Trattamento ulteriore per malattie del tessuto connettivo, con CC estremamente gravi o adattamento della protesi, più di un giorno di degenza**

PCCL > 3 o procedura nella tabella I73-2

DRG I73B**Trattamento ulteriore per malattie del tessuto connettivo, più di un giorno di degenza****Diagnosi I73-1**

M96.6	Frattura ossea dopo impianto ortopedico, protesi articolare o placca per osteosintesi	T84.15	Complicanza meccanica di dispositivo fissatore interno di ossa di arto: Gamba
M96.80	Sterno lasciato elettivamente aperto dopo intervento di chirurgia toracica	T84.16	Complicanza meccanica di dispositivo fissatore interno di ossa di arto: Caviglia e piede
M96.82	Ritardo di consolidamento osseo dopo fusione o artrodesi	T84.18	Complicanza meccanica di dispositivo di osteosintesi interna di ossa di arto: altre ossa di arto specificate
M96.88	Altri disturbi osteomuscolari iatrogeni	T84.20	Complicanza meccanica di dispositivo fissatore interno di altre ossa: Colonna vertebrale
M96.9	Disturbi osteomuscolari iatrogeni non specificati	T84.28	Complicanza meccanica di dispositivo di osteosintesi interna di altre ossa: altre ossa specificate
T84.00	Complicanza meccanica di endoprotesi articolare: spalla	T84.28	Complicanza meccanica di dispositivo di osteosintesi interna di altre ossa: altre ossa specificate
T84.01	Complicanza meccanica di endoprotesi articolare: gomito	T84.3	Complicanza meccanica di altri dispositivi, impianti ed innesti ossei
T84.02	Complicanza meccanica di endoprotesi articolare: testa del radio	T84.4	Complicanza meccanica di altri dispositivi, impianti ed innesti interni ortopedici
T84.03	Complicanza meccanica di endoprotesi articolare: polso	T84.5	Infezione e reazione infiammatoria da protesi articolare interna
T84.04	Complicanza meccanica di endoprotesi articolare: anca	T84.6	Infezione e reazione infiammatoria da dispositivo fissatore interno [qualsiasi sede]
T84.05	Complicanza meccanica di endoprotesi articolare: ginocchio	T84.7	Infezione e reazione infiammatoria da altri dispositivi, impianti ed innesti interni ortopedici
T84.06	Complicanza meccanica di endoprotesi articolare: caviglia	T84.8	Altre complicanze di dispositivi, impianti ed innesti protesici interni ortopedici
T84.07	Complicanza meccanica di endoprotesi articolare: disco intervertebrale	T84.9	Complicanza, non specificata, di dispositivo, impianto ed innesto protesico interno ortopedico
T84.08	Complicanza meccanica di endoprotesi articolare: altre articolazioni specificate	T87.0	Complicanze di reimpianto di (parte di) arto superiore
T84.10	Complicanza meccanica di dispositivo fissatore interno di ossa di arto: Area spalla	T87.1	Complicanze di reimpianto di (parte di) arto inferiore
T84.11	Complicanza meccanica di dispositivo di osteosintesi interna di ossa di arto: braccio	T87.2	Complicanze di reimpianto di altra parte corporea
T84.12	Complicanza meccanica di dispositivo di osteosintesi interna di ossa di arto: avambraccio	Z44.0	Fornitura ed adattamento di braccio artificiale (completo) (parziale)
T84.13	Complicanza meccanica di dispositivo fissatore interno di ossa di arto: Mano	Z44.1	Fornitura ed adattamento di gamba artificiale (completa) (parziale)
T84.14	Complicanza meccanica di dispositivo di osteosintesi interna di ossa di arto: regione della pelvi e coscia	Z46.7	Fornitura ed adattamento di apparecchio ausiliario ortopedico
		Z47.8	Follow-up di altri trattamenti ortopedici specificati
		Z47.9	Follow-up di trattamento ortopedico non specificato

Procedura I73-2

84.4A ‡↔	Adattamento di protesi delle estremità superiori	99.B6.37 ‡↔	Trattamento complesso di moncone amputato, estremità inferiori, da almeno 14 a 20 giorni di trattamento
84.4B ‡↔	Adattamento di protesi delle estremità inferiori		
99.B6.35 ‡↔	Trattamento complesso di moncone amputato, estremità inferiori, fino a 6 giorni di trattamento	99.B6.38 ‡↔	Trattamento complesso di moncone amputato, estremità inferiori, 21 e più giorni di trattamento
99.B6.36 ‡↔	Trattamento complesso di moncone amputato, estremità inferiori, da almeno 7 a 13 giorni di trattamento		

ADRG I74**Traumatismi di avambraccio, polso, mano o piede, più di un giorno di degenza**

Diagnosi principale nella tabella I74-1

DRG I74A**Traumatismi di avambraccio, polso, mano o piede con CC gravi, più di un giorno di degenza**

PCCL > 2

DRG I74B**Traumatismi di avambraccio, polso, mano o piede, più di un giorno di degenza****Diagnosi I74-1**

M24.13	Altri disturbi delle cartilagini articolari: Avambraccio	S53.44	Distorsione e distrazione del gomito: (Articolazione) omeroulnare
M24.14	Altri disturbi delle cartilagini articolari: Mano		
M24.33	Lussazione e sublussazione patologiche di articolazione non classificata altrove: Avambraccio	S53.48 S56.0	Distorsione e distrazione del gomito: Altre parti Traumatismo di muscoli e di tendini flessori del pollice a livello dell'avambraccio
M24.34	Lussazione e sublussazione patologiche di articolazione non classificata altrove: Mano	S56.1	Traumatismo di muscoli e di tendini flessori di altre(o) dita(o) a livello dell'avambraccio
M24.39	Lussazione e sublussazione patologiche di articolazione non classificata altrove: Localizzazione non precisata	S56.2	Traumatismo di altri muscoli e tendini flessori a livello dell'avambraccio
M24.43	Lussazione e sublussazione recidivanti di articolazione: Avambraccio	S56.3	Traumatismo di muscoli o di tendini estensori o abduttori del pollice a livello dell'avambraccio
M24.44	Lussazione e sublussazione recidivanti di articolazione: Mano	S56.4	Traumatismo di muscoli e di tendini estensori di altre(o) dita(o) a livello dell'avambraccio
S52.00	Frattura dell'estremità sprossimale dell'ulna: Parte non specificata	S56.5	Traumatismo di altri muscoli e tendini estensori a livello dell'avambraccio
S52.01	Frattura dell'estremità prossimale dell'ulna: Olecrano	S56.7	Traumatismo di muscoli e tendini multipli a livello dell'avambraccio
S52.02	Frattura dell'estremità prossimale dell'ulna: Processo coronoideo dell'ulna	S56.8	Traumatismo di altri e non specificati muscoli e tendini a livello dell'avambraccio
S52.09	Frattura dell'estremità prossimale dell'ulna: Altre e multiple parti	S62.0	Frattura dell'osso navicolare [scafoide] della mano
S52.10	Frattura dell'estremità prossimale del radio: Parte non specificata	S62.10 S62.11	Frattura: Osso(a) carpale(i), non specificato(e) Frattura: Osso semilunare
S52.11	Frattura dell'estremità prossimale del radio: Testa	S62.12	Frattura: Osso piramidale
S52.12	Frattura dell'estremità prossimale del radio: Collo	S62.13	Frattura: Osso pisiforme
S52.19	Frattura dell'estremità prossimale del radio: Altre e multiple parti	S62.14 S62.15	Frattura: Osso trapezio Frattura: Osso trapezoide
S52.20	Frattura della diafisi dell'ulna, parte non specificata	S62.16	Frattura: Osso capitato
S52.21	Frattura della diafisi prossimale dell'ulna con lussazione della testa del radio	S62.17 S62.19	Frattura: Osso uncinato Frattura di altre o multiple ossa carpal
S52.30	Frattura della diafisi del radio, Parte non specificata	S62.20	Frattura del primo osso metacarpale: Parte non specificata
S52.31	Frattura della diafisi distale del radio con lussazione della testa dell'ulna	S62.21	Frattura del primo osso metacarpale: Base
S52.4	Frattura diafisaria sia dell'ulna che del radio	S62.22	Frattura del primo osso metacarpale: Corpo
S52.50	Frattura dell'estremità distale del radio: Non specificata	S62.23 S62.24	Frattura del primo osso metacarpale: Collo Frattura del primo osso metacarpale: Testa
S52.51	Frattura dell'estremità distale del radio: Frattura da estensione	S62.30	Frattura di altro osso metacarpale: Parte non specificata
S52.52	Frattura dell'estremità distale del radio: Frattura da flessione	S62.31 S62.32	Frattura di altro osso metacarpale: Base Frattura di altro osso metacarpale: Corpo
S52.59	Frattura dell'estremità distale del radio: Altre e multiple parti	S62.33 S62.34	Frattura di altro osso metacarpale: Collo Frattura di altro osso metacarpale: Testa
S52.6	Frattura dell'estremità distale sia dell'ulna che del radio	S62.4 S62.50	Fratture multiple di ossa metacarpali Frattura del pollice: Parte non specificata
S52.8	Frattura di altre parti dell'avambraccio	S62.51	Frattura del pollice: Falange prossimale
S52.9	Frattura dell'avambraccio, parte non specificata	S62.52	Frattura del pollice: Falange distale
S53.2	Rottura traumatica del legamento collaterale radiale	S62.60	Frattura di altro dito della mano: Parte non specificata
S53.3	Rottura traumatica del legamento collaterale ulnare		
S53.40	Distorsione e distrazione del gomito: Parte non specificata	S62.61 S62.62	Frattura di altro dito della mano: Falange prossimale Frattura di altro dito della mano: Falange media
S53.41	Distorsione e distrazione del gomito: Legamento collaterale radiale	S62.63	Frattura di altro dito della mano: Falange distale
S53.42	Distorsione e distrazione del gomito: Legamento collaterale ulnare	S62.7 S62.8	Fratture multiple delle dita della mano Frattura di altre e non specificate parti del polso e della mano
S53.43	Distorsione e distrazione del gomito: (Articolazione) omeroradiale	S63.00 S63.01 S63.02	Lussazione del polso: Parte non specificata Lussazione del polso: (Articolazione) radioulnare Lussazione del polso: (Articolazione) radiocarpica

S63.03	Lussazione del polso: (Articolazione) mediocarpica	S66.8	Traumatismo di altri muscoli e tendini a livello del polso e della mano
S63.04	Lussazione del polso: (Articolazione) carpometacarpica	S66.9	Traumatismo di muscolo e tendine non specificato a livello del polso e della mano
S63.08	Lussazione del polso: Altro	S92.1	Frattura del talo
S63.10	Lussazione di dito della mano: Parte non specificata	S92.20	Frattura: Altro(e) osso(a) tarsale(i), non specificato(e)
S63.11	Lussazione di dito della mano: (Articolazione) metacarpofalangea	S92.21	Frattura: Osso navicolare [scafoide] del piede
S63.12	Lussazione di dito della mano: (Articolazione) interfalangea	S92.22	Frattura: Osso cuboide
S63.2	Lussazioni multiple di dita della mano	S92.23	Frattura: Osso cuneiforme (intermedio) (laterale) (mediale)
S63.3	Rottura traumatica di legamento del polso e del carpo	S92.28	Frattura: Altre ossa tarsali
S63.4	Rottura traumatica di legamento di dito della mano a livello della(e) articolazione(i) metacarpofalangea(e) e interfalangea(e)	S92.3	Frattura di osso metatarsale
S63.50	Distorsione e distrazione del polso: Parte non specificata	S92.4	Frattura dell'alluce
S63.51	Distorsione e distrazione del polso: (Articolazione) carpale	S92.5	Frattura di altro dito del piede
S63.52	Distorsione e distrazione del polso: (Legamento) (Articolazione) radiocarpico(a)	S92.7	Fratture multiple del piede
S63.53	Distorsione e distrazione del polso: (Articolazione) carpometacarpica	S92.9	Frattura del piede non specificata
S63.58	Distorsione e distrazione del polso: Altre parti	S93.10	Lussazione del(le) dito(a) del piede: Non specificato(e)
S63.60	Distorsione e distrazione di dito(a) della mano: Parte non specificata	S93.11	Lussazione del(le) dito(a) del piede: (Articolazione) metatarsofalangea
S63.61	Distorsione e distrazione di dito(a) della mano: (Articolazione) metacarpofalangea	S93.12	Lussazione del(le) dito(a) del piede: (Articolazione) interfalangea
S63.62	Distorsione e distrazione di dito(a) della mano: (Articolazione) interfalangea	S93.30	Lussazione di altre e non specificate parti del piede: Parte non specificata
S63.68	Distorsione e distrazione di dito(a) della mano: Altre parti	S93.31	Lussazione di altre e non specificate parti del piede: Tarso, articolazione non specificata
S63.7	Distorsione e distrazione di altre e non specificate parti della mano	S93.32	Lussazione di altre e non specificate parti del piede: (Articolazione) mediotarsica
S66.0	Traumatismo di muscoli e tendini flessori lunghi del pollice a livello del polso e della mano	S93.33	Lussazione di altre e non specificate parti del piede: (Articolazione) tarsometatarsica
S66.1	Traumatismo di muscoli e tendini flessori di altro dito a livello del polso e della mano	S93.34	Lussazione di altre e non specificate parti del piede: Metatarso, articolazione non specificata
S66.2	Traumatismo di muscoli e tendini estensori del pollice a livello del polso e della mano	S93.38	Lussazione di altre e non specificate parti del piede: Altro
S66.3	Traumatismo di muscoli e tendini estensori di altro dito a livello del polso e della mano	S93.5	Distorsione e distrazione del(le) dito(a) del piede
S66.4	Traumatismo di muscoli e tendini intrinseci del pollice a livello del polso e della mano	S93.6	Distorsione e distrazione di altre e non specificate parti del piede
S66.5	Traumatismo di muscoli e tendini intrinseci di altro dito a livello del polso e della mano	S96.0	Traumatismo di muscoli e di tendini flessori lunghi delle dita del piede a livello della caviglia e del piede
S66.6	Traumatismo di muscoli e tendini flessori multipli a livello del polso e della mano	S96.1	Traumatismo di muscoli e di tendini estensori lunghi delle dita del piede a livello della caviglia e del piede
S66.7	Traumatismo di muscoli e tendini estensori multipli a livello del polso e della mano	S96.2	Traumatismo di muscoli e di tendini intrinseci a livello della caviglia e del piede
		S96.7	Traumatismo di muscoli e tendini multipli a livello della caviglia e del piede
		S96.8	Traumatismo di altri muscoli e tendini a livello della caviglia e del piede

ADRG I75**Traumatismi gravi dell'arto superiore o inferiore o tendinite, miosite e borsite, più di un giorno di degenza**

Diagnosi principale nella tabella I75-1

DRG I75A**Traumatismi gravi dell'arto superiore o inferiore con CC estremamente gravi, più di un giorno di degenza**

Diagnosi principale nella tabella I75-2 e PCCL > 3

DRG I75B**Traumatismi gravi agli arti superiori o inferiori o tendinite, miosite e borsite, età < 16 anni e più di un giorno di degenza**

Età < 16 Jahre

DRG I75C**Traumatismi gravi agli arti superiori o inferiori o tendinite, miosite e borsite, età > 15 anni e più di un giorno di degenza****Diagnosi I75-1**

M24.20	Disturbi dei legamenti: Localizzazioni multiple	M61.06	Miosite ossificante traumatica: Gamba
M24.21	Disturbi dei legamenti: Area spalla	M61.07	Miosite ossificante traumatica: Caviglia e piede
M24.22	Disturbi dei legamenti: Braccio	M61.08	Miosite ossificante traumatica: Altro
M24.23	Disturbi dei legamenti: Avambraccio	M61.09	Miosite ossificante traumatica: Localizzazione non precisata
M24.24	Disturbi dei legamenti: Mano		
M24.25	Disturbi dei legamenti: Coscia	M61.10	Miosite ossificante progressiva: Localizzazioni multiple
M24.27	Disturbi dei legamenti: Caviglia e piede		
M24.28	Disturbi dei legamenti: Altro	M61.11	Miosite ossificante progressiva: Area spalla
M24.29	Disturbi dei legamenti: Localizzazione non precisata	M61.12	Miosite ossificante progressiva: Braccio
M35.4	Fascite diffusa (eosinofila)	M61.13	Miosite ossificante progressiva: Avambraccio
M35.7	Sindrome di ipermobilità	M61.14	Miosite ossificante progressiva: Mano
M60.00	Miosite infettiva: Localizzazioni multiple	M61.15	Miosite ossificante progressiva: Coscia
M60.01	Miosite infettiva: Area spalla	M61.16	Miosite ossificante progressiva: Gamba
M60.02	Miosite infettiva: Braccio	M61.17	Miosite ossificante progressiva: Caviglia e piede
M60.03	Miosite infettiva: Avambraccio	M61.18	Miosite ossificante progressiva: Altro
M60.04	Miosite infettiva: Mano	M61.19	Miosite ossificante progressiva: Localizzazione non precisata
M60.05	Miosite infettiva: Coscia		
M60.06	Miosite infettiva: Gamba	M61.20	Calcificazione e ossificazione di muscoli da paralisi: Localizzazioni multiple
M60.07	Miosite infettiva: Caviglia e piede		
M60.08	Miosite infettiva: Altro	M61.21	Calcificazione e ossificazione di muscoli da paralisi: Area spalla
M60.09	Miosite infettiva: Localizzazione non precisata	M61.22	Calcificazione e ossificazione di muscoli da paralisi: Braccio
M60.10	Miosite interstiziale: Localizzazioni multiple	M61.23	Calcificazione e ossificazione di muscoli da paralisi: Avambraccio
M60.11	Miosite interstiziale: Area spalla	M61.24	Calcificazione e ossificazione di muscoli da paralisi: Mano
M60.12	Miosite interstiziale: Braccio	M61.25	Calcificazione e ossificazione di muscoli da paralisi: Coscia
M60.13	Miosite interstiziale: Avambraccio	M61.26	Calcificazione e ossificazione di muscoli da paralisi: Gamba
M60.14	Miosite interstiziale: Mano	M61.27	Calcificazione e ossificazione di muscoli da paralisi: Caviglia e piede
M60.15	Miosite interstiziale: Coscia	M61.28	Calcificazione e ossificazione di muscoli da paralisi: Altro
M60.16	Miosite interstiziale: Gamba	M61.29	Calcificazione e ossificazione di muscoli da paralisi: Localizzazione non precisata
M60.17	Miosite interstiziale: Caviglia e piede	M61.30	Calcificazione ed ossificazione di muscoli da ustioni: Localizzazioni multiple
M60.18	Miosite interstiziale: Altro	M61.31	Calcificazione ed ossificazione di muscoli da ustioni: Area spalla
M60.19	Miosite interstiziale: Localizzazione non precisata	M61.32	Calcificazione ed ossificazione di muscoli da ustioni: Braccio
M60.20	Granuloma da corpo estraneo dei tessuti molli non classificato altrove: Localizzazioni multiple	M61.33	Calcificazione ed ossificazione di muscoli da ustioni: Avambraccio
M60.21	Granuloma da corpo estraneo dei tessuti molli non classificato altrove: Area spalla	M61.34	Calcificazione ed ossificazione di muscoli da ustioni: Mano
M60.22	Granuloma da corpo estraneo dei tessuti molli non classificato altrove: Braccio	M61.35	Calcificazione ed ossificazione di muscoli da ustioni: Coscia
M60.23	Granuloma da corpo estraneo dei tessuti molli non classificato altrove: Avambraccio	M61.36	Calcificazione ed ossificazione di muscoli da ustioni: Gamba
M60.24	Granuloma da corpo estraneo dei tessuti molli non classificato altrove: Mano	M61.37	Calcificazione ed ossificazione di muscoli da ustioni: Caviglia e piede
M60.25	Granuloma da corpo estraneo dei tessuti molli non classificato altrove: Coscia	M61.38	Calcificazione ed ossificazione di muscoli da ustioni: Altro
M60.26	Granuloma da corpo estraneo dei tessuti molli non classificato altrove: Gamba	M61.39	Calcificazione ed ossificazione di muscoli da ustioni: Localizzazione non precisata
M60.27	Granuloma da corpo estraneo dei tessuti molli non classificato altrove: Caviglia e piede	M61.40	Altra calcificazione di muscoli: Localizzazioni multiple
M60.28	Granuloma da corpo estraneo dei tessuti molli non classificato altrove: Altro		
M60.29	Granuloma da corpo estraneo dei tessuti molli non classificato altrove: Localizzazione non precisata		
M61.00	Miosite ossificante traumatica: Localizzazioni multiple		
M61.01	Miosite ossificante traumatica: Area spalla		
M61.02	Miosite ossificante traumatica: Braccio		
M61.03	Miosite ossificante traumatica: Avambraccio		
M61.04	Miosite ossificante traumatica: Mano		
M61.05	Miosite ossificante traumatica: Coscia		

M61.41	Altra calcificazione di muscoli: Area spalla	M62.26	Infarto ischemico di muscolo: Gamba
M61.42	Altra calcificazione di muscoli: Braccio	M62.27	Infarto ischemico di muscolo: Caviglia e piede
M61.43	Altra calcificazione di muscoli: Avambraccio	M62.28	Infarto ischemico di muscolo: Altro
M61.44	Altra calcificazione di muscoli: Mano	M62.29	Infarto ischemico di muscolo: Localizzazione non precisata
M61.45	Altra calcificazione di muscoli: Coscia	M62.30	Sindrome da immobilità (paraplegica): Localizzazioni multiple
M61.46	Altra calcificazione di muscoli: Gamba	M62.31	Sindrome da immobilità (paraplegica): Area spalla
M61.47	Altra calcificazione di muscoli: Caviglia e piede	M62.32	Sindrome da immobilità (paraplegica): Braccio
M61.48	Altra calcificazione di muscoli: Altro	M62.33	Sindrome da immobilità (paraplegica): Avambraccio
M61.49	Altra calcificazione di muscoli: Localizzazione non precisata	M62.34	Sindrome da immobilità (paraplegica): Mano
M61.50	Altre ossificazioni di muscoli: Localizzazioni multiple	M62.35	Sindrome da immobilità (paraplegica): Coscia
M61.51	Altre ossificazioni di muscoli: Area spalla	M62.36	Sindrome da immobilità (paraplegica): Gamba
M61.52	Altre ossificazioni di muscoli: Braccio	M62.37	Sindrome da immobilità (paraplegica): Caviglia e piede
M61.53	Altre ossificazioni di muscoli: Avambraccio	M62.38	Sindrome da immobilità (paraplegica): Altro
M61.54	Altre ossificazioni di muscoli: Mano	M62.39	Sindrome da immobilità (paraplegica): Localizzazione non precisata
M61.55	Altre ossificazioni di muscoli: Coscia	M62.50	Lisi ed atrofia muscolari non classificate altrove: Localizzazioni multiple
M61.56	Altre ossificazioni di muscoli: Gamba	M62.51	Lisi ed atrofia muscolari non classificate altrove: Area spalla
M61.57	Altre ossificazioni di muscoli: Caviglia e piede	M62.52	Lisi ed atrofia muscolari non classificate altrove: Braccio
M61.58	Altre ossificazioni di muscoli: Altro	M62.53	Lisi ed atrofia muscolari non classificate altrove: Avambraccio
M61.59	Altre ossificazioni di muscoli: Localizzazione non precisata	M62.54	Lisi ed atrofia muscolari non classificate altrove: Mano
M61.90	Calcificazione ed ossificazione di muscoli non specificate: Localizzazioni multiple	M62.55	Lisi ed atrofia muscolari non classificate altrove: Coscia
M61.91	Calcificazione ed ossificazione di muscoli non specificate: Area spalla	M62.56	Lisi ed atrofia muscolari non classificate altrove: Gamba
M61.92	Calcificazione ed ossificazione di muscoli non specificate: Braccio	M62.57	Lisi ed atrofia muscolari non classificate altrove: Caviglia e piede
M61.93	Calcificazione ed ossificazione di muscoli non specificate: Avambraccio	M62.58	Lisi ed atrofia muscolari non classificate altrove: Altro
M61.94	Calcificazione ed ossificazione di muscoli non specificate: Mano	M62.59	Lisi ed atrofia muscolari non classificate altrove: Localizzazione non precisata
M61.95	Calcificazione ed ossificazione di muscoli non specificate: Coscia	M62.60	Stiramento muscolare: Localizzazioni multiple
M61.96	Calcificazione ed ossificazione di muscoli non specificate: Gamba	M62.61	Stiramento muscolare: Area spalla
M61.97	Calcificazione ed ossificazione di muscoli non specificate: Caviglia e piede	M62.62	Stiramento muscolare: Braccio
M61.98	Calcificazione ed ossificazione di muscoli non specificate: Altro	M62.63	Stiramento muscolare: Avambraccio
M61.99	Calcificazione ed ossificazione di muscoli non specificate: Localizzazione non precisata	M62.64	Stiramento muscolare: Mano
M62.00	Diastasi muscolare: Localizzazioni multiple	M62.65	Stiramento muscolare: Coscia
M62.01	Diastasi muscolare: Area spalla	M62.66	Stiramento muscolare: Gamba
M62.02	Diastasi muscolare: Braccio	M62.67	Stiramento muscolare: Caviglia e piede
M62.03	Diastasi muscolare: Avambraccio	M62.68	Stiramento muscolare: Altro
M62.04	Diastasi muscolare: Mano	M62.69	Stiramento muscolare: Localizzazione non precisata
M62.05	Diastasi muscolare: Coscia	M62.80	Altri disturbi muscolari specificati: Localizzazioni multiple
M62.06	Diastasi muscolare: Gamba	M62.81	Altri disturbi muscolari specificati: Area spalla
M62.07	Diastasi muscolare: Caviglia e piede	M62.82	Altri disturbi muscolari specificati: Braccio
M62.08	Diastasi muscolare: Altro	M62.83	Altri disturbi muscolari specificati: Avambraccio
M62.09	Diastasi muscolare: Localizzazione non precisata	M62.84	Altri disturbi muscolari specificati: Mano
M62.10	Altra rottura muscolare (non traumatica): Localizzazioni multiple	M62.85	Altri disturbi muscolari specificati: Coscia
M62.11	Altra rottura muscolare (non traumatica): Area spalla	M62.86	Altri disturbi muscolari specificati: Gamba
M62.12	Altra rottura muscolare (non traumatica): Braccio	M62.87	Altri disturbi muscolari specificati: Caviglia e piede
M62.13	Altra rottura muscolare (non traumatica): Avambraccio	M62.88	Altri disturbi muscolari specificati: Altro
M62.14	Altra rottura muscolare (non traumatica): Mano	M62.89	Altri disturbi muscolari specificati: Localizzazione non precisata
M62.15	Altra rottura muscolare (non traumatica): Coscia	M62.90	Disturbi muscolari non specificati: Localizzazioni multiple
M62.16	Altra rottura muscolare (non traumatica): Gamba	M62.91	Disturbi muscolari non specificati: Area spalla
M62.17	Altra rottura muscolare (non traumatica): Caviglia e piede	M62.92	Disturbi muscolari non specificati: Braccio
M62.18	Altra rottura muscolare (non traumatica): Altro	M62.93	Disturbi muscolari non specificati: Avambraccio
M62.19	Altra rottura muscolare (non traumatica): Localizzazione non precisata	M62.94	Disturbi muscolari non specificati: Mano
M62.20	Infarto ischemico di muscolo: Localizzazioni multiple	M62.95	Disturbi muscolari non specificati: Coscia
M62.21	Infarto ischemico di muscolo: Area spalla	M62.96	Disturbi muscolari non specificati: Gamba
M62.22	Infarto ischemico di muscolo: Braccio	M62.97	Disturbi muscolari non specificati: Caviglia e piede
M62.23	Infarto ischemico di muscolo: Avambraccio	M62.98	Disturbi muscolari non specificati: Altro
M62.24	Infarto ischemico di muscolo: Mano		
M62.25	Infarto ischemico di muscolo: Coscia		

M62.99	Disturbi muscolari non specificati: Localizzazione non precisata	M66.20	Rottura spontanea di tendini estensori: Localizzazioni multiple
M65.00	Ascesso di guaina tendinea: Localizzazioni multiple	M66.21	Rottura spontanea di tendini estensori: Area spalla
M65.01	Ascesso di guaina tendinea: Area spalla	M66.22	Rottura spontanea di tendini estensori: Braccio
M65.02	Ascesso di guaina tendinea: Braccio	M66.23	Rottura spontanea di tendini estensori: Avambraccio
M65.03	Ascesso di guaina tendinea: Avambraccio	M66.24	Rottura spontanea di tendini estensori: Mano
M65.04	Ascesso di guaina tendinea: Mano	M66.25	Rottura spontanea di tendini estensori: Coscia
M65.05	Ascesso di guaina tendinea: Coscia	M66.26	Rottura spontanea di tendini estensori: Gamba
M65.06	Ascesso di guaina tendinea: Gamba	M66.27	Rottura spontanea di tendini estensori: Caviglia e piede
M65.07	Ascesso di guaina tendinea: Caviglia e piede	M66.28	Rottura spontanea di tendini estensori: Altro
M65.08	Ascesso di guaina tendinea: Altro	M66.29	Rottura spontanea di tendini estensori: Localizzazione non precisata
M65.09	Ascesso di guaina tendinea: Localizzazione non precisata	M66.30	Rottura spontanea di tendini flessori: Localizzazioni multiple
M65.10	Altre (teno)sinoviti infettive: Localizzazioni multiple	M66.31	Rottura spontanea di tendini flessori: Area spalla
M65.11	Altre (teno)sinoviti infettive: Area spalla	M66.32	Rottura spontanea di tendini flessori: Braccio
M65.12	Altre (teno)sinoviti infettive: Braccio	M66.33	Rottura spontanea di tendini flessori: Avambraccio
M65.13	Altre (teno)sinoviti infettive: Avambraccio	M66.34	Rottura spontanea di tendini flessori: Mano
M65.14	Altre (teno)sinoviti infettive: Mano	M66.35	Rottura spontanea di tendini flessori: Coscia
M65.15	Altre (teno)sinoviti infettive: Coscia	M66.36	Rottura spontanea di tendini flessori: Gamba
M65.16	Altre (teno)sinoviti infettive: Gamba	M66.37	Rottura spontanea di tendini flessori: Caviglia e piede
M65.17	Altre (teno)sinoviti infettive: Caviglia e piede	M66.38	Rottura spontanea di tendini flessori: Altro
M65.18	Altre (teno)sinoviti infettive: Altro	M66.39	Rottura spontanea di tendini flessori: Localizzazione non precisata
M65.19	Altre (teno)sinoviti infettive: Localizzazione non precisata	M66.40	Rottura spontanea di altri tendini: Localizzazioni multiple
M65.20	Tendinite calcifica: Localizzazioni multiple	M66.41	Rottura spontanea di altri tendini: Area spalla
M65.22	Tendinite calcifica: Braccio	M66.42	Rottura spontanea di altri tendini: Braccio
M65.23	Tendinite calcifica: Avambraccio	M66.43	Rottura spontanea di altri tendini: Avambraccio
M65.24	Tendinite calcifica: Mano	M66.44	Rottura spontanea di altri tendini: Mano
M65.25	Tendinite calcifica: Coscia	M66.45	Rottura spontanea di altri tendini: Coscia
M65.26	Tendinite calcifica: Gamba	M66.46	Rottura spontanea di altri tendini: Gamba
M65.27	Tendinite calcifica: Caviglia e piede	M66.47	Rottura spontanea di altri tendini: Caviglia e piede
M65.28	Tendinite calcifica: Altro	M66.48	Rottura spontanea di altri tendini: Altro
M65.29	Tendinite calcifica: Localizzazione non precisata	M66.49	Rottura spontanea di altri tendini: Localizzazione non precisata
M65.3	Dito a scatto	M66.50	Rottura spontanea di tendine non specificato: Localizzazioni multiple
M65.4	Tenosinovite stenotomica di de Quervain	M66.51	Rottura spontanea di tendine non specificato: Area spalla
M65.80	Altre sinoviti e tenosinoviti: Localizzazioni multiple	M66.52	Rottura spontanea di tendine non specificato: Braccio
M65.81	Altre sinoviti e tenosinoviti: Area spalla	M66.53	Rottura spontanea di tendine non specificato: Avambraccio
M65.82	Altre sinoviti e tenosinoviti: Braccio	M66.54	Rottura spontanea di tendine non specificato: Mano
M65.83	Altre sinoviti e tenosinoviti: Avambraccio	M66.55	Rottura spontanea di tendine non specificato: Coscia
M65.84	Altre sinoviti e tenosinoviti: Mano	M66.56	Rottura spontanea di tendine non specificato: Gamba
M65.85	Altre sinoviti e tenosinoviti: Coscia	M66.57	Rottura spontanea di tendine non specificato: Caviglia e piede
M65.86	Altre sinoviti e tenosinoviti: Gamba	M66.58	Rottura spontanea di tendine non specificato: Altro
M65.87	Altre sinoviti e tenosinoviti: Caviglia e piede	M66.59	Rottura spontanea di tendine non specificato: Localizzazione non precisata
M65.88	Altre sinoviti e tenosinoviti: Altro	M67.0	Tendine di Achille corto (acquisito)
M65.89	Altre sinoviti e tenosinoviti: Localizzazione non precisata	M67.10	Altra contrattura (di guaina) tendinea: Localizzazioni multiple
M65.90	Sinovite e tenosinovite non specificate: Localizzazioni multiple	M67.11	Altra contrattura (di guaina) tendinea: Area spalla
M65.91	Sinovite e tenosinovite non specificate: Area spalla	M67.12	Altra contrattura (di guaina) tendinea: Braccio
M65.92	Sinovite e tenosinovite non specificate: Braccio	M67.13	Altra contrattura (di guaina) tendinea: Avambraccio
M65.93	Sinovite e tenosinovite non specificate: Avambraccio	M67.14	Altra contrattura (di guaina) tendinea: Mano
M65.94	Sinovite e tenosinovite non specificate: Mano	M67.15	Altra contrattura (di guaina) tendinea: Coscia
M65.95	Sinovite e tenosinovite non specificate: Coscia	M67.16	Altra contrattura (di guaina) tendinea: Gamba
M65.96	Sinovite e tenosinovite non specificate: Gamba	M67.17	Altra contrattura (di guaina) tendinea: Caviglia e piede
M65.97	Sinovite e tenosinovite non specificate: Caviglia e piede	M67.18	Altra contrattura (di guaina) tendinea: Altro
M65.98	Sinovite e tenosinovite non specificate: Altro	M67.19	Altra contrattura (di guaina) tendinea: Localizzazione non precisata
M65.99	Sinovite e tenosinovite non specificate: Localizzazione non precisata	M67.20	Ipertrofia sinoviale non classificata altrove: Localizzazioni multiple
M66.0	Rottura di cisti poplitea		
M66.10	Rottura di sinoviale: Localizzazioni multiple		
M66.11	Rottura di sinoviale: Area spalla		
M66.12	Rottura di sinoviale: Braccio		
M66.13	Rottura di sinoviale: Avambraccio		
M66.14	Rottura di sinoviale: Mano		
M66.15	Rottura di sinoviale: Coscia		
M66.16	Rottura di sinoviale: Gamba		
M66.17	Rottura di sinoviale: Caviglia e piede		
M66.18	Rottura di sinoviale: Altro		
M66.19	Rottura di sinoviale: Localizzazione non precisata		

M67.21	Ipertrofia sinoviale non classificata altrove: Area spalla	M67.99	Disturbo delle sinovie e dei tendini non specificato: Localizzazione non precisata
M67.22	Ipertrofia sinoviale non classificata altrove: Braccio	M70.0	Sinovite crepitante cronica della mano e del polso
M67.23	Ipertrofia sinoviale non classificata altrove: Avambraccio	M70.1	Borsite della mano
M67.24	Ipertrofia sinoviale non classificata altrove: Mano	M70.2	Borsite dell'olecrano
M67.25	Ipertrofia sinoviale non classificata altrove: Coscia	M70.3	Altra borsite del gomito
M67.26	Ipertrofia sinoviale non classificata altrove: Gamba	M70.4	Borsite prepatellare
M67.27	Ipertrofia sinoviale non classificata altrove: Caviglia e piede	M70.5	Altra borsite del ginocchio
M67.28	Ipertrofia sinoviale non classificata altrove: Altro	M70.6	Borsite trocanterica
M67.29	Ipertrofia sinoviale non classificata altrove: Localizzazione non precisata	M70.7	Altre borsite dell'anca
M67.30	Sinovite transitoria: Localizzazioni multiple	M70.8	Altri disturbi dei tessuti molli da sforzo, sforzo eccessivo, compressione
M67.31	Sinovite transitoria: Area spalla	M70.9	Disturbo non specificato dei tessuti molli da sforzo, sforzo eccessivo, compressione
M67.32	Sinovite transitoria: Braccio	M71.00	Ascesso di borsa sinoviale: Localizzazioni multiple
M67.33	Sinovite transitoria: Avambraccio	M71.01	Ascesso di borsa sinoviale: Area spalla
M67.34	Sinovite transitoria: Mano	M71.02	Ascesso di borsa sinoviale: Braccio
M67.35	Sinovite transitoria: Coscia	M71.03	Ascesso di borsa sinoviale: Avambraccio
M67.36	Sinovite transitoria: Gamba	M71.04	Ascesso di borsa sinoviale: Mano
M67.37	Sinovite transitoria: Caviglia e piede	M71.05	Ascesso di borsa sinoviale: Coscia
M67.38	Sinovite transitoria: Altro	M71.06	Ascesso di borsa sinoviale: Gamba
M67.39	Sinovite transitoria: Localizzazione non precisata	M71.07	Ascesso di borsa sinoviale: Caviglia e piede
M67.40	Ganglio: Localizzazioni multiple	M71.08	Ascesso di borsa sinoviale: Altro
M67.41	Ganglio: Area spalla	M71.09	Ascesso di borsa sinoviale: Localizzazione non precisata
M67.42	Ganglio: Braccio	M71.10	Altra borsite infettiva: Localizzazioni multiple
M67.43	Ganglio: Avambraccio	M71.11	Altra borsite infettiva: Area spalla
M67.44	Ganglio: Mano	M71.12	Altra borsite infettiva: Braccio
M67.45	Ganglio: Coscia	M71.13	Altra borsite infettiva: Avambraccio
M67.46	Ganglio: Gamba	M71.14	Altra borsite infettiva: Mano
M67.47	Ganglio: Caviglia e piede	M71.15	Altra borsite infettiva: Coscia
M67.48	Ganglio: Altro	M71.16	Altra borsite infettiva: Gamba
M67.49	Ganglio: Localizzazione non precisata	M71.17	Altra borsite infettiva: Caviglia e piede
M67.80	Altri disturbi specificati delle sinovie e dei tendini: Localizzazioni multiple	M71.18	Altra borsite infettiva: Altro
M67.81	Altri disturbi specificati delle sinovie e dei tendini: Area spalla	M71.19	Altra borsite infettiva: Localizzazione non precisata
M67.82	Altri disturbi specificati delle sinovie e dei tendini: Braccio	M71.2	Ciste sinoviale poplitea [Baker]
M67.83	Altri disturbi specificati delle sinovie e dei tendini: Avambraccio	M71.30	Altra ciste di borsa sinoviale: Localizzazioni multiple
M67.84	Altri disturbi specificati delle sinovie e dei tendini: Mano	M71.31	Altra ciste di borsa sinoviale: Area spalla
M67.85	Altri disturbi specificati delle sinovie e dei tendini: Coscia	M71.32	Altra ciste di borsa sinoviale: Braccio
M67.86	Altri disturbi specificati delle sinovie e dei tendini: Gamba	M71.33	Altra ciste di borsa sinoviale: Avambraccio
M67.87	Altri disturbi specificati delle sinovie e dei tendini: Caviglia e piede	M71.34	Altra ciste di borsa sinoviale: Mano
M67.88	Altri disturbi specificati delle sinovie e dei tendini: Altro	M71.35	Altra ciste di borsa sinoviale: Coscia
M67.89	Altri disturbi specificati delle sinovie e dei tendini: Localizzazione non precisata	M71.36	Altra ciste di borsa sinoviale: Gamba
M67.90	Disturbo delle sinovie e dei tendini non specificato: Localizzazioni multiple	M71.37	Altra ciste di borsa sinoviale: Caviglia e piede
M67.91	Disturbo delle sinovie e dei tendini non specificato: Area spalla	M71.38	Altra ciste di borsa sinoviale: Altro
M67.92	Disturbo delle sinovie e dei tendini non specificato: Braccio	M71.39	Altra ciste di borsa sinoviale: Localizzazione non precisata
M67.93	Disturbo delle sinovie e dei tendini non specificato: Avambraccio	M71.40	Borsite calcificante: Localizzazioni multiple
M67.94	Disturbo delle sinovie e dei tendini non specificato: Mano	M71.42	Borsite calcificante: Braccio
M67.95	Disturbo delle sinovie e dei tendini non specificato: Coscia	M71.43	Borsite calcificante: Avambraccio
M67.96	Disturbo delle sinovie e dei tendini non specificato: Gamba	M71.44	Borsite calcificante: Mano
M67.97	Disturbo delle sinovie e dei tendini non specificato: Caviglia e piede	M71.45	Borsite calcificante: Coscia
M67.98	Disturbo delle sinovie e dei tendini non specificato: Altro	M71.46	Borsite calcificante: Gamba
		M71.47	Borsite calcificante: Caviglia e piede
		M71.48	Borsite calcificante: Altro
		M71.49	Borsite calcificante: Localizzazione non precisata
		M71.50	Altra borsite non classificata altrove: Localizzazioni multiple
		M71.52	Altra borsite non classificata altrove: Braccio
		M71.53	Altra borsite non classificata altrove: Avambraccio
		M71.54	Altra borsite non classificata altrove: Mano
		M71.55	Altra borsite non classificata altrove: Coscia
		M71.56	Altra borsite non classificata altrove: Gamba
		M71.57	Altra borsite non classificata altrove: Caviglia e piede
		M71.58	Altra borsite non classificata altrove: Altro
		M71.59	Altra borsite non classificata altrove: Localizzazione non precisata
		M71.80	Altre borsopatie specificate: Localizzazioni multiple
		M71.81	Altre borsopatie specificate: Area spalla
		M71.82	Altre borsopatie specificate: Braccio
		M71.83	Altre borsopatie specificate: Avambraccio

M71.84	Altre borsopatie specificate: Mano	M72.97	Fibromatosi non specificata: Caviglia e piede
M71.85	Altre borsopatie specificate: Coscia	M72.98	Fibromatosi non specificata: Altro
M71.86	Altre borsopatie specificate: Gamba	M72.99	Fibromatosi non specificata: Localizzazione non precisata
M71.87	Altre borsopatie specificate: Caviglia e piede	M75.0	Capsulite adesiva della spalla
M71.88	Altre borsopatie specificate: Altro	M75.1	Lesioni della cuffia dei rotatori
M71.89	Altre borsopatie specificate: Localizzazione non precisata	M75.2	Tendinite del muscolo bicipite brachiale
M71.90	Borsopatia non specificata: Localizzazioni multiple	M75.3	Tendinite calcificante della spalla
M71.91	Borsopatia non specificata: Area spalla	M75.4	Sindrome da "impingement" [o "da conflitto anteriore" o da "attrito acromion-omeroale"] della spalla
M71.92	Borsopatia non specificata: Braccio	M75.5	Borsite della spalla
M71.93	Borsopatia non specificata: Avambraccio	M75.6	Lesione del labbro glenoideo in alterazione degenerativa della spalla
M71.94	Borsopatia non specificata: Mano	M75.8	Altre lesioni della spalla
M71.95	Borsopatia non specificata: Coscia	M75.9	Lesione della spalla non specificata
M71.96	Borsopatia non specificata: Gamba	M76.0	Tendinite glutea
M71.97	Borsopatia non specificata: Caviglia e piede	M76.1	Tendinite dello psoas
M71.98	Borsopatia non specificata: Altro	M76.2	Sperone della cresta iliaca
M71.99	Borsopatia non specificata: Localizzazione non precisata	M76.3	Sindrome della bandelletta ileotibiale
M72.0	Fibromatosi della fascia palmare [Dupuytren]	M76.4	Borsite del legamento tibiale collaterale [Pellegrini-Stieda]
M72.1	Cuscinetti delle nocche (di Garrod)	M76.5	Tendinite del legamento rotuleo
M72.2	Fibromatosi della fascia plantare [Ledderhose]	M76.6	Tendinite di Achille
M72.40	Fibromatosi pseudosarcomatosa: Localizzazioni multiple	M76.7	Tendinite peroneale
M72.41	Fibromatosi pseudosarcomatosa: Area spalla	M76.8	Altre entesopatie degli arti inferiori, escluso il piede
M72.42	Fibromatosi pseudosarcomatosa: Braccio	M76.9	Entesopatia di arto inferiore non specificata
M72.43	Fibromatosi pseudosarcomatosa: Avambraccio	M77.0	Epicondilite mediale
M72.44	Fibromatosi pseudosarcomatosa: Mano	M77.1	Epicondilite laterale
M72.45	Fibromatosi pseudosarcomatosa: Coscia	M77.2	Periartrite del polso
M72.46	Fibromatosi pseudosarcomatosa: Gamba	M77.4	Metatarsalgia
M72.47	Fibromatosi pseudosarcomatosa: Caviglia e piede	M77.5	Altra entesopatia del piede
M72.48	Fibromatosi pseudosarcomatosa: Altro	M77.8	Altre entesopatie non classificate altrove
M72.49	Fibromatosi pseudosarcomatosa: Localizzazione non precisata	M77.9	Entesopatia non specificata
M72.60	Fascite necrotizzante: Localizzazioni multiple	S42.09	Frattura della clavicola: Multipla
M72.61	Fascite necrotizzante: Area spalla	S42.20	Frattura dell'estremità superiore dell'omero: Parte non specificata
M72.62	Fascite necrotizzante: Braccio	S42.21	Frattura dell'estremità superiore dell'omero: Testa
M72.63	Fascite necrotizzante: Avambraccio	S42.22	Frattura dell'estremità superiore dell'omero: Collo chirurgico
M72.64	Fascite necrotizzante: Mano	S42.23	Frattura dell'estremità superiore dell'omero: Collo anatomico
M72.65	Fascite necrotizzante: Coscia	S42.24	Frattura dell'estremità superiore dell'omero: Tubercolo maggiore
M72.66	Fascite necrotizzante: Gamba	S42.29	Frattura dell'estremità superiore dell'omero: Altre e multiple parti
M72.67	Fascite necrotizzante: Caviglia e piede	S42.3	Frattura della diafisi dell'omero
M72.68	Fascite necrotizzante: Altro	S72.7	Fratture multiple del femore
M72.69	Fascite necrotizzante: Localizzazione non precisata	S82.11	Frattura dell'estremità prossimale della tibia: Con frattura del perone (qualsiasi parte)
M72.80	Altre fibromatosi: Localizzazioni multiple	S82.18	Frattura dell'estremità prossimale della tibia: Altro
M72.81	Altre fibromatosi: Area spalla	S82.21	Frattura diafisaria della tibia: Con frattura del perone (qualsiasi parte)
M72.82	Altre fibromatosi: Braccio	S82.28	Frattura diafisaria della tibia: Altro
M72.83	Altre fibromatosi: Avambraccio	S82.31	Frattura dell'estremità distale della tibia: Con frattura del perone (qualsiasi parte)
M72.84	Altre fibromatosi: Mano	S82.82	Frattura trimalleolare
M72.85	Altre fibromatosi: Coscia	S83.10	Lussazione del ginocchio: Non specificata
M72.86	Altre fibromatosi: Gamba	S83.18	Lussazione del ginocchio: Altro
M72.87	Altre fibromatosi: Caviglia e piede		
M72.88	Altre fibromatosi: Altro		
M72.89	Altre fibromatosi: Localizzazione non precisata		
M72.90	Fibromatosi non specificata: Localizzazioni multiple		
M72.91	Fibromatosi non specificata: Area spalla		
M72.92	Fibromatosi non specificata: Braccio		
M72.93	Fibromatosi non specificata: Avambraccio		
M72.94	Fibromatosi non specificata: Mano		
M72.95	Fibromatosi non specificata: Coscia		
M72.96	Fibromatosi non specificata: Gamba		

Diagnosi I75-2

S42.09	Frattura della clavicola: Multipla	S72.7	Fratture multiple del femore
S42.20	Frattura dell'estremità superiore dell'omero: Parte non specificata	S82.11	Frattura dell'estremità prossimale della tibia: Con frattura del perone (qualsiasi parte)
S42.21	Frattura dell'estremità superiore dell'omero: Testa	S82.18	Frattura dell'estremità prossimale della tibia: Altro
S42.22	Frattura dell'estremità superiore dell'omero: Collo chirurgico	S82.21	Frattura diafisaria della tibia: Con frattura del perone (qualsiasi parte)
S42.23	Frattura dell'estremità superiore dell'omero: Collo anatomico	S82.28	Frattura diafisaria della tibia: Altro
S42.24	Frattura dell'estremità superiore dell'omero: Tubercolo maggiore	S82.31	Frattura dell'estremità distale della tibia: Con frattura del perone (qualsiasi parte)
S42.29	Frattura dell'estremità superiore dell'omero: Altre e multiple parti	S82.82	Frattura trimalleolare
S42.3	Frattura della diafisi dell'omero	S83.10	Lussazione del ginocchio: Non specificata
		S83.18	Lussazione del ginocchio: Altro

ADRG I76**Altre malattie del tessuto connettivo o artrite settica, più di un giorno di degenza**

Diagnosi principale nella tabella I76-1 o diagnosi principale nella tabella I76-2

DRG I76A**Altre malattie del tessuto connettivo e CC estremamente gravi, più di un giorno di degenza**

PCCL > 3

DRG I76B**Altre malattie del tessuto connettivo, più di un giorno di degenza****Diagnosi I76-1**

D16.0	Tumore benigno: Scapola e ossa lunghe dell'arto superiore	M00.11	Artrite e poliartrite pneumococcica: Area spalla
D16.1	Tumore benigno: Ossa corte dell'arto superiore	M00.12	Artrite e poliartrite pneumococcica: Braccio
D16.2	Tumore benigno: Ossa lunghe dell'arto inferiore	M00.13	Artrite e poliartrite pneumococcica: Avambraccio
D16.3	Tumore benigno: Ossa corte dell'arto inferiore	M00.14	Artrite e poliartrite pneumococcica: Mano
D16.41	Tumore benigno dell'osso e della cartilagine articolare: Craniofacciale	M00.15	Artrite e poliartrite pneumococcica: Coscia
D16.42	Tumore benigno dell'osso e della cartilagine articolare: Mascello-facciale	M00.16	Artrite e poliartrite pneumococcica: Gamba
D16.6	Tumore benigno: Colonna vertebrale	M00.17	Artrite e poliartrite pneumococcica: Caviglia e piede
D16.8	Tumore benigno: Ossa della pelvi, sacro e coccige	M00.18	Artrite e poliartrite pneumococcica: Altro
D16.9	Tumore benigno: Ossa e cartilagine articolare non specificati	M00.19	Artrite e poliartrite pneumococcica: Localizzazione non precisata
D21.0	Tumore benigno: Connettivo ed altri tessuti molli della testa, faccia e collo	M00.20	Altre artriti e poliartriti streptococciche: Localizzazioni multiple
D21.1	Tumore benigno: Connettivo ed altri tessuti molli dell'arto superiore, inclusa la spalla	M00.21	Altre artriti e poliartriti streptococciche: Area spalla
D21.2	Tumore benigno: Connettivo ed altri tessuti molli dell'arto inferiore, inclusa l'anca	M00.22	Altre artriti e poliartriti streptococciche: Braccio
D21.5	Tumore benigno: Connettivo ed altri tessuti molli della pelvi	M00.23	Altre artriti e poliartriti streptococciche: Avambraccio
D21.6	Tumore benigno: Connettivo ed altri tessuti molli del tronco non specificati	M00.24	Altre artriti e poliartriti streptococciche: Mano
D21.9	Tumore benigno: Connettivo ed altri tessuti molli non specificati	M00.25	Altre artriti e poliartriti streptococciche: Coscia
M00.00	Artrite e poliartrite stafilococcica: Localizzazioni multiple	M00.26	Altre artriti e poliartriti streptococciche: Gamba
M00.01	Artrite e poliartrite stafilococcica: Area spalla	M00.27	Altre artriti e poliartriti streptococciche: Caviglia e piede
M00.02	Artrite e poliartrite stafilococcica: Braccio	M00.28	Altre artriti e poliartriti streptococciche: Altro
M00.03	Artrite e poliartrite stafilococcica: Avambraccio	M00.29	Altre artriti e poliartriti streptococciche: Localizzazione non precisata
M00.04	Artrite e poliartrite stafilococcica: Mano	M00.80	Artrite e poliartrite da altri batteri specificati: Localizzazioni multiple
M00.05	Artrite e poliartrite stafilococcica: Coscia	M00.81	Artrite e poliartrite da altri batteri specificati: Area spalla
M00.06	Artrite e poliartrite stafilococcica: Gamba	M00.82	Artrite e poliartrite da altri batteri specificati: Braccio
M00.07	Artrite e poliartrite stafilococcica: Caviglia e piede	M00.83	Artrite e poliartrite da altri batteri specificati: Avambraccio
M00.08	Artrite e poliartrite stafilococcica: Altro	M00.84	Artrite e poliartrite da altri batteri specificati: Mano
M00.09	Artrite e poliartrite stafilococcica: Localizzazione non precisata	M00.85	Artrite e poliartrite da altri batteri specificati: Coscia
M00.10	Artrite e poliartrite pneumococcica: Localizzazioni multiple	M00.86	Artrite e poliartrite da altri batteri specificati: Gamba
		M00.87	Artrite e poliartrite da altri batteri specificati: Caviglia e piede
		M00.88	Artrite e poliartrite da altri batteri specificati: Altro
		M00.89	Artrite e poliartrite da altri batteri specificati: Localizzazione non precisata

M00.90	Artrite piogenica non specificata: Localizzazioni multiple	M21.75	Lunghezza ineguale di arti (acquisita): Coscia
M00.91	Artrite piogenica non specificata: Area spalla	M21.76	Lunghezza ineguale di arti (acquisita): Gamba
M00.92	Artrite piogenica non specificata: Braccio	M21.77	Lunghezza ineguale di arti (acquisita): Caviglia e piede
M00.93	Artrite piogenica non specificata: Avambraccio	M21.79	Lunghezza ineguale di arti (acquisita): Localizzazione non precisata
M00.94	Artrite piogenica non specificata: Mano	M21.80	Altre deformità acquisite degli arti specificate: Localizzazioni multiple
M00.95	Artrite piogenica non specificata: Coscia	M21.81	Altre deformità acquisite degli arti specificate: Area spalla
M00.96	Artrite piogenica non specificata: Gamba	M21.82	Altre deformità acquisite degli arti specificate: Braccio
M00.97	Artrite piogenica non specificata: Caviglia e piede	M21.83	Altre deformità acquisite degli arti specificate: Avambraccio
M00.98	Artrite piogenica non specificata: Altro	M21.84	Altre deformità acquisite degli arti specificate: Mano
M00.99	Artrite piogenica non specificata: Localizzazione non precisata	M21.85	Altre deformità acquisite degli arti specificate: Coscia
M20.0	Deformità di uno o più dita della mano	M21.86	Altre deformità acquisite degli arti specificate: Gamba
M20.1	Alluce valgo (acquisito)	M21.89	Altre deformità acquisite degli arti specificate: Localizzazione non precisata
M20.2	Alluce rigido	M21.90	Deformità acquisita di arto non specificata: Localizzazioni multiple
M20.3	Altra deformità dell'alluce (acquisita)	M21.91	Deformità acquisita di arto non specificata: Area spalla
M20.4	Altro(e) dito(a) del piede a martello (acquisito(e))	M21.92	Deformità acquisita di arto non specificata: Braccio
M20.5	Altre deformità di dito(a) del piede (acquisite)	M21.93	Deformità acquisita di arto non specificata: Avambraccio
M20.6	Deformità acquisita di dito(a) del piede non specificata	M21.94	Deformità acquisita di arto non specificata: Mano
M21.00	Valgismo non classificato altrove: Localizzazioni multiple	M21.95	Deformità acquisita di arto non specificata: Coscia
M21.01	Valgismo non classificato altrove: Area spalla	M21.96	Deformità acquisita di arto non specificata: Gamba
M21.02	Valgismo non classificato altrove: Braccio	M21.97	Deformità acquisita di arto non specificata: Caviglia e piede
M21.03	Valgismo non classificato altrove: Avambraccio	M21.99	Deformità acquisita di arto non specificata: Localizzazione non precisata
M21.04	Valgismo non classificato altrove: Mano	M23.4	Corpo libero endoarticolare del ginocchio
M21.05	Valgismo non classificato altrove: Coscia	M24.00	Corpo libero endoarticolare: Localizzazioni multiple
M21.06	Valgismo non classificato altrove: Gamba	M24.01	Corpo libero endoarticolare: Area spalla
M21.07	Valgismo non classificato altrove: Caviglia e piede	M24.02	Corpo libero endoarticolare: Braccio
M21.08	Valgismo non classificato altrove: Altro	M24.03	Corpo libero endoarticolare: Avambraccio
M21.09	Valgismo non classificato altrove: Localizzazione non precisata	M24.04	Corpo libero endoarticolare: Mano
M21.10	Varismo non classificato altrove: Localizzazioni multiple	M24.05	Corpo libero endoarticolare: Coscia
M21.11	Varismo non classificato altrove: Area spalla	M24.07	Corpo libero endoarticolare: Caviglia e piede
M21.12	Varismo non classificato altrove: Braccio	M24.08	Corpo libero endoarticolare: Altro
M21.13	Varismo non classificato altrove: Avambraccio	M24.09	Corpo libero endoarticolare: Localizzazione non precisata
M21.14	Varismo non classificato altrove: Mano	M24.10	Altri disturbi delle cartilagini articolari: Localizzazioni multiple
M21.15	Varismo non classificato altrove: Coscia	M24.15	Altri disturbi delle cartilagini articolari: Coscia
M21.16	Varismo non classificato altrove: Gamba	M24.18	Altri disturbi delle cartilagini articolari: Altro
M21.17	Varismo non classificato altrove: Caviglia e piede	M24.19	Altri disturbi delle cartilagini articolari: Localizzazione non precisata
M21.18	Varismo non classificato altrove: Altro	M24.30	Lussazione e sublussazione patologiche di articolazione non classificata altrove: Localizzazioni multiple
M21.19	Varismo non classificato altrove: Localizzazione non precisata	M24.35	Lussazione e sublussazione patologiche di articolazione non classificata altrove: Coscia
M21.20	Deformità in flessione: Localizzazioni multiple	M24.38	Lussazione e sublussazione patologiche di articolazione non classificata altrove: Altro
M21.21	Deformità in flessione: Area spalla	M24.40	Lussazione e sublussazione recidivanti di articolazione: Localizzazioni multiple
M21.22	Deformità in flessione: Braccio	M24.45	Lussazione e sublussazione recidivanti di articolazione: Coscia
M21.23	Deformità in flessione: Avambraccio	M24.48	Lussazione e sublussazione recidivanti di articolazione: Altro
M21.24	Deformità in flessione: Mano	M24.49	Lussazione e sublussazione recidivanti di articolazione: Localizzazione non precisata
M21.25	Deformità in flessione: Coscia	M24.50	Contrattura articolare: Localizzazioni multiple
M21.26	Deformità in flessione: Gamba	M24.51	Contrattura articolare: Area spalla
M21.27	Deformità in flessione: Caviglia e piede	M24.52	Contrattura articolare: Braccio
M21.28	Deformità in flessione: Altro	M24.53	Contrattura articolare: Avambraccio
M21.29	Deformità in flessione: Localizzazione non precisata	M24.54	Contrattura articolare: Mano
M21.30	Piede o polso cadente (acquisito): Localizzazioni multiple		
M21.37	Piede o polso cadente (acquisito): Caviglia e piede		
M21.4	Piede piatto [pes planus] (acquisito)		
M21.57	Mano e piede ad artiglio o torti acquisiti: Caviglia e piede		
M21.60	Piede cavo acquisito		
M21.61	Piede piatto valgo acquisito		
M21.62	Piede equino acquisito		
M21.63	Piede piatto valgo acquisito		
M21.68	Altre deformità acquisite della caviglia e del piede		
M21.70	Lunghezza ineguale di arti (acquisita): Localizzazioni multiple		
M21.71	Lunghezza ineguale di arti (acquisita): Area spalla		
M21.72	Lunghezza ineguale di arti (acquisita): Braccio		
M21.73	Lunghezza ineguale di arti (acquisita): Avambraccio		
M21.74	Lunghezza ineguale di arti (acquisita): Mano		

M24.55	Contrattura articolare: Coscia	M25.78	Osteofitosi: Altro
M24.56	Contrattura articolare: Gamba	M25.79	Osteofitosi: Localizzazione non precisata
M24.57	Contrattura articolare: Caviglia e piede	M25.98	Disturbo articolare non specificato: Altro
M24.58	Contrattura articolare: Altro	M46.30	Infezione (piogenica) di disco intervertebrale: Localizzazioni multiple della colonna vertebrale
M24.59	Contrattura articolare: Localizzazione non precisata	M46.31	Infezione (piogenica) di disco intervertebrale: Zona occipito-atlanto-assiale
M24.7	Protrusione dell'acetabolo	M46.32	Infezione (piogenica) di disco intervertebrale: Zona cervicale
M24.80	Altre specifiche lesioni articolari non classificate altrove: Localizzazioni multiple	M46.33	Infezione (piogenica) di disco intervertebrale: Zona cervicodorsale
M24.81	Altre specifiche lesioni articolari non classificate altrove: Area spalla	M46.34	Infezione (piogenica) di disco intervertebrale: Zona dorsale
M24.82	Altre specifiche lesioni articolari non classificate altrove: Braccio	M46.35	Infezione (piogenica) di disco intervertebrale: Zona dorsolombare
M24.83	Altre specifiche lesioni articolari non classificate altrove: Avambraccio	M46.36	Infezione (piogenica) di disco intervertebrale: Zona lombare
M24.84	Altre specifiche lesioni articolari non classificate altrove: Mano	M46.37	Infezione (piogenica) di disco intervertebrale: Zona lombosacrale
M24.85	Altre specifiche lesioni articolari non classificate altrove: Coscia	M46.38	Infezione (piogenica) di disco intervertebrale: Zona sacrale e sacrococcigea
M24.87	Altre specifiche lesioni articolari non classificate altrove: Caviglia e piede	M46.39	Infezione (piogenica) di disco intervertebrale: Zona non precisata
M24.88	Altre specifiche lesioni articolari non classificate altrove: Altro	M77.3	Sperone calcaneare
M24.89	Altre specifiche lesioni articolari non classificate altrove: Localizzazione non precisata	M79.46	Ipertrofia del cuscinetto adiposo (infrapatellare) [Hoffa-Kastert]: Gamba
M24.90	Lesione articolare non specificata: Localizzazioni multiple	M79.50	Corpo estraneo residuo in tessuto molle: Localizzazioni multiple
M24.91	Lesione articolare non specificata: Area spalla	M79.51	Corpo estraneo residuo in tessuto molle: Area spalla
M24.92	Lesione articolare non specificata: Braccio	M79.52	Corpo estraneo residuo in tessuto molle: Braccio
M24.93	Lesione articolare non specificata: Avambraccio	M79.53	Corpo estraneo residuo in tessuto molle: Avambraccio
M24.94	Lesione articolare non specificata: Mano	M79.54	Corpo estraneo residuo in tessuto molle: Mano
M24.95	Lesione articolare non specificata: Coscia	M79.55	Corpo estraneo residuo in tessuto molle: Coscia
M24.97	Lesione articolare non specificata: Caviglia e piede	M79.56	Corpo estraneo residuo in tessuto molle: Gamba
M24.98	Lesione articolare non specificata: Altro	M79.57	Corpo estraneo residuo in tessuto molle: Caviglia e piede
M24.99	Lesione articolare non specificata: Localizzazione non precisata	M79.58	Corpo estraneo residuo in tessuto molle: Altro
M25.20	Iperlassità articolare: Localizzazioni multiple	M79.59	Corpo estraneo residuo in tessuto molle: Localizzazione non precisata
M25.21	Iperlassità articolare: Area spalla	M84.00	Consolidamento di frattura dislocata: Localizzazioni multiple
M25.22	Iperlassità articolare: Braccio	M84.01	Consolidamento di frattura dislocata: Area spalla
M25.23	Iperlassità articolare: Avambraccio	M84.02	Consolidamento di frattura dislocata: Braccio
M25.24	Iperlassità articolare: Mano	M84.03	Consolidamento di frattura dislocata: Avambraccio
M25.25	Iperlassità articolare: Coscia	M84.04	Consolidamento di frattura dislocata: Mano
M25.27	Iperlassità articolare: Caviglia e piede	M84.05	Consolidamento di frattura dislocata: Coscia
M25.28	Iperlassità articolare: Altro	M84.06	Consolidamento di frattura dislocata: Gamba
M25.29	Iperlassità articolare: Localizzazione non precisata	M84.07	Consolidamento di frattura dislocata: Caviglia e piede
M25.30	Altra instabilità articolare: Localizzazioni multiple	M84.08	Consolidamento di frattura dislocata: Altro
M25.31	Altra instabilità articolare: Area spalla	M84.09	Consolidamento di frattura dislocata: Localizzazione non precisata
M25.32	Altra instabilità articolare: Braccio	M84.10	Mancato consolidamento di frattura [pseudoartrosi]: Localizzazioni multiple
M25.33	Altra instabilità articolare: Avambraccio	M84.11	Mancato consolidamento di frattura [pseudoartrosi]: Area spalla
M25.34	Altra instabilità articolare: Mano	M84.12	Mancato consolidamento di frattura [pseudoartrosi]: Braccio
M25.35	Altra instabilità articolare: Coscia	M84.13	Mancato consolidamento di frattura [pseudoartrosi]: Avambraccio
M25.37	Altra instabilità articolare: Caviglia e piede	M84.14	Mancato consolidamento di frattura [pseudoartrosi]: Mano
M25.38	Altra instabilità articolare: Altro	M84.15	Mancato consolidamento di frattura [pseudoartrosi]: Coscia
M25.39	Altra instabilità articolare: Localizzazione non precisata	M84.16	Mancato consolidamento di frattura [pseudoartrosi]: Gamba
M25.40	Versamento articolare: Localizzazioni multiple	M84.17	Mancato consolidamento di frattura [pseudoartrosi]: Caviglia e piede
M25.41	Versamento articolare: Area spalla	M84.18	Mancato consolidamento di frattura [pseudoartrosi]: Altro
M25.42	Versamento articolare: Braccio		
M25.43	Versamento articolare: Avambraccio		
M25.44	Versamento articolare: Mano		
M25.45	Versamento articolare: Coscia		
M25.46	Versamento articolare: Gamba		
M25.47	Versamento articolare: Caviglia e piede		
M25.48	Versamento articolare: Altro		
M25.49	Versamento articolare: Localizzazione non precisata		
M25.70	Osteofitosi: Localizzazioni multiple		
M25.71	Osteofitosi: Area spalla		
M25.72	Osteofitosi: Braccio		
M25.73	Osteofitosi: Avambraccio		
M25.74	Osteofitosi: Mano		
M25.75	Osteofitosi: Coscia		
M25.77	Osteofitosi: Caviglia e piede		

M84.19	Mancato consolidamento di frattura [pseudoartrosi]: Localizzazione non precisata	M85.86	Altri disturbi specificati della densità e della struttura delle ossa: Gamba
M84.20	Consolidamento ritardato di frattura: Localizzazioni multiple	M85.87	Altri disturbi specificati della densità e della struttura delle ossa: Caviglia e piede
M84.21	Consolidamento ritardato di frattura: Area spalla	M85.88	Altri disturbi specificati della densità e della struttura delle ossa: Altro
M84.22	Consolidamento ritardato di frattura: Braccio	M85.89	Altri disturbi specificati della densità e della struttura delle ossa: Localizzazione non precisata
M84.23	Consolidamento ritardato di frattura: Avambraccio	M85.90	Disturbo, non specificato, della densità e della struttura ossea: Localizzazioni multiple
M84.24	Consolidamento ritardato di frattura: Mano	M85.91	Disturbo, non specificato, della densità e della struttura ossea: Area spalla
M84.25	Consolidamento ritardato di frattura: Coscia	M85.92	Disturbo, non specificato, della densità e della struttura ossea: Braccio
M84.26	Consolidamento ritardato di frattura: Gamba	M85.93	Disturbo, non specificato, della densità e della struttura ossea: Avambraccio
M84.27	Consolidamento ritardato di frattura: Caviglia e piede	M85.94	Disturbo, non specificato, della densità e della struttura ossea: Mano
M84.28	Consolidamento ritardato di frattura: Altro	M85.95	Disturbo, non specificato, della densità e della struttura ossea: Coscia
M84.29	Consolidamento ritardato di frattura: Localizzazione non precisata	M85.96	Disturbo, non specificato, della densità e della struttura ossea: Gamba
M84.80	Altri disturbi di continuità dell' osso: Localizzazioni multiple	M85.97	Disturbo, non specificato, della densità e della struttura ossea: Caviglia e piede
M84.81	Altri disturbi di continuità dell' osso: Area spalla	M85.98	Disturbo, non specificato, della densità e della struttura ossea: Altro
M84.82	Altri disturbi di continuità dell' osso: Braccio	M85.99	Disturbo, non specificato, della densità e della struttura ossea: Localizzazione non precisata
M84.83	Altri disturbi di continuità dell' osso: Avambraccio	M89.10	Arresto di sviluppo epifisario: Localizzazioni multiple
M84.84	Altri disturbi di continuità dell' osso: Mano	M89.11	Arresto di sviluppo epifisario: Area spalla
M84.85	Altri disturbi di continuità dell' osso: Coscia	M89.12	Arresto di sviluppo epifisario: Braccio
M84.86	Altri disturbi di continuità dell' osso: Gamba	M89.13	Arresto di sviluppo epifisario: Avambraccio
M84.87	Altri disturbi di continuità dell' osso: Caviglia e piede	M89.14	Arresto di sviluppo epifisario: Mano
M84.88	Altri disturbi di continuità dell' osso: Altro	M89.15	Arresto di sviluppo epifisario: Coscia
M84.89	Altri disturbi di continuità dell' osso: Localizzazione non precisata	M89.16	Arresto di sviluppo epifisario: Gamba
M84.90	Disturbo di continuità dell' osso, non specificato: Localizzazioni multiple	M89.17	Arresto di sviluppo epifisario: Caviglia e piede
M84.91	Disturbo di continuità dell' osso, non specificato: Area spalla	M89.18	Arresto di sviluppo epifisario: Altro
M84.92	Disturbo di continuità dell' osso, non specificato: Braccio	M89.19	Arresto di sviluppo epifisario: Localizzazione non precisata
M84.93	Disturbo di continuità dell' osso, non specificato: Avambraccio	M89.20	Altri disturbi dello sviluppo e dell'accrescimento osseo: Localizzazioni multiple
M84.94	Disturbo di continuità dell' osso, non specificato: Mano	M89.21	Altri disturbi dello sviluppo e dell'accrescimento osseo: Area spalla
M84.95	Disturbo di continuità dell' osso, non specificato: Coscia	M89.22	Altri disturbi dello sviluppo e dell'accrescimento osseo: Braccio
M84.96	Disturbo di continuità dell' osso, non specificato: Gamba	M89.23	Altri disturbi dello sviluppo e dell'accrescimento osseo: Avambraccio
M84.97	Disturbo di continuità dell' osso, non specificato: Caviglia e piede	M89.24	Altri disturbi dello sviluppo e dell'accrescimento osseo: Mano
M84.98	Disturbo di continuità dell' osso, non specificato: Altro	M89.25	Altri disturbi dello sviluppo e dell'accrescimento osseo: Coscia
M84.99	Disturbo di continuità dell' osso, non specificato: Localizzazione non precisata	M89.26	Altri disturbi dello sviluppo e dell'accrescimento osseo: Gamba
M85.10	Fluorosi scheletrica: Localizzazioni multiple	M89.27	Altri disturbi dello sviluppo e dell'accrescimento osseo: Caviglia e piede
M85.11	Fluorosi scheletrica: Area spalla	M89.28	Altri disturbi dello sviluppo e dell'accrescimento osseo: Altro
M85.12	Fluorosi scheletrica: Braccio	M89.29	Altri disturbi dello sviluppo e dell'accrescimento osseo: Localizzazione non precisata
M85.13	Fluorosi scheletrica: Avambraccio	M89.30	Ipertrofia ossea: Localizzazioni multiple
M85.14	Fluorosi scheletrica: Mano	M89.31	Ipertrofia ossea: Area spalla
M85.15	Fluorosi scheletrica: Coscia	M89.32	Ipertrofia ossea: Braccio
M85.16	Fluorosi scheletrica: Gamba	M89.33	Ipertrofia ossea: Avambraccio
M85.17	Fluorosi scheletrica: Caviglia e piede	M89.34	Ipertrofia ossea: Mano
M85.18	Fluorosi scheletrica: Altro	M89.35	Ipertrofia ossea: Coscia
M85.19	Fluorosi scheletrica: Localizzazione non precisata	M89.36	Ipertrofia ossea: Gamba
M85.2	Iperostosi del cranio	M89.37	Ipertrofia ossea: Caviglia e piede
M85.80	Altri disturbi specificati della densità e della struttura delle ossa: Localizzazioni multiple	M89.38	Ipertrofia ossea: Altro
M85.81	Altri disturbi specificati della densità e della struttura delle ossa: Area spalla	M89.39	Ipertrofia ossea: Localizzazione non precisata
M85.82	Altri disturbi specificati della densità e della struttura delle ossa: Braccio	M89.50	Osteolisi: Localizzazioni multiple
M85.83	Altri disturbi specificati della densità e della struttura delle ossa: Avambraccio	M89.51	Osteolisi: Area spalla
M85.84	Altri disturbi specificati della densità e della struttura delle ossa: Mano		
M85.85	Altri disturbi specificati della densità e della struttura delle ossa: Coscia		

M89.52	Osteolisi: Braccio	M94.91	Disturbo della cartilagine non specificato: Area spalla
M89.53	Osteolisi: Avambraccio	M94.92	Disturbo della cartilagine non specificato: Braccio
M89.54	Osteolisi: Mano	M94.93	Disturbo della cartilagine non specificato: Avambraccio
M89.55	Osteolisi: Coscia		
M89.56	Osteolisi: Gamba	M94.94	Disturbo della cartilagine non specificato: Mano
M89.57	Osteolisi: Caviglia e piede	M94.95	Disturbo della cartilagine non specificato: Coscia
M89.58	Osteolisi: Altro	M94.96	Disturbo della cartilagine non specificato: Gamba
M89.59	Osteolisi: Localizzazione non precisata	M94.97	Disturbo della cartilagine non specificato: Caviglia e piede
M89.60	Osteopatia consecutiva a poliomielite: Localizzazioni multiple	M94.98	Disturbo della cartilagine non specificato: Altro
M89.61	Osteopatia consecutiva a poliomielite: Area spalla	M94.99	Disturbo della cartilagine non specificato: Localizzazione non precisata
M89.62	Osteopatia consecutiva a poliomielite: Braccio		
M89.63	Osteopatia consecutiva a poliomielite: Avambraccio	M95.2	Altre deformità acquisite del capo
M89.64	Osteopatia consecutiva a poliomielite: Mano	M95.3	Deformità acquisite del collo
M89.65	Osteopatia consecutiva a poliomielite: Coscia	M95.4	Deformità acquisite del torace e delle costole
M89.66	Osteopatia consecutiva a poliomielite: Gamba	M95.5	Deformità acquisita della pelvi
M89.67	Osteopatia consecutiva a poliomielite: Caviglia e piede	M95.8	Altre deformità acquisite specificate del sistema osteomuscolare
M89.68	Osteopatia consecutiva a poliomielite: Altro	M95.9	Deformità acquisita dell'apparato muscolo scheletrico, non specificata
M89.69	Osteopatia consecutiva a poliomielite: Localizzazione non precisata	M96.0	Pseudoartrosi dopo fusione o artrodesi
M89.80	Altri disturbi ossei specificati: Localizzazioni multiple	Q65.0	Lussazione congenita dell'anca, unilaterale
M89.81	Altri disturbi ossei specificati: Area spalla	Q65.1	Lussazione congenita dell'anca, bilaterale
M89.82	Altri disturbi ossei specificati: Braccio	Q65.2	Lussazione congenita dell'anca non specificata
M89.83	Altri disturbi ossei specificati: Avambraccio	Q65.3	Sublussazione congenita dell'anca, unilaterale
M89.84	Altri disturbi ossei specificati: Mano	Q65.4	Sublussazione congenita dell'anca, bilaterale
M89.85	Altri disturbi ossei specificati: Coscia	Q65.5	Sublussazione congenita dell'anca non specificata
M89.86	Altri disturbi ossei specificati: Gamba	Q65.6	Anca instabile congenita
M89.87	Altri disturbi ossei specificati: Caviglia e piede	Q65.8	Altre deformazioni congenite dell'anca
M89.88	Altri disturbi ossei specificati: Altro	Q65.9	Deformazione congenita dell'anca non specificata
M89.89	Altri disturbi ossei specificati: Localizzazione non precisata	Q66.0	Piede torto equino-varo
M89.90	Disturbo osseo non specificato: Localizzazioni multiple	Q66.1	Piede torto talo-varo
		Q66.2	Metatarso varo
M89.91	Disturbo osseo non specificato: Area spalla	Q66.3	Altri varismi congeniti dei piedi
M89.92	Disturbo osseo non specificato: Braccio	Q66.4	Piede torto talo-valgo
M89.93	Disturbo osseo non specificato: Avambraccio	Q66.5	Piede piatto congenito
M89.94	Disturbo osseo non specificato: Mano	Q66.6	Altri valgismi congeniti dei piedi
M89.95	Disturbo osseo non specificato: Coscia	Q66.7	Piede cavo
M89.96	Disturbo osseo non specificato: Gamba	Q66.8	Altre deformazioni congenite dei piedi
M89.97	Disturbo osseo non specificato: Caviglia e piede	Q66.9	Deformazione congenita dei piedi non specificata
M89.98	Disturbo osseo non specificato: Altro	Q67.5	Deformazione congenita della colonna vertebrale
M89.99	Disturbo osseo non specificato: Localizzazione non precisata	Q67.8	Altre deformazioni congenite del torace
		Q68.0	Deformazione congenita del muscolo sternocleidomastoideo
M94.1	Policondrite ricorrente	Q68.1	Deformazione congenita della mano
M94.30	Condrolisi: Localizzazioni multiple	Q68.3	Incurvamento congenito del femore
M94.31	Condrolisi: Area spalla	Q68.4	Incurvamento congenito della tibia e della fibula
M94.32	Condrolisi: Braccio	Q68.5	Incurvamento congenito delle ossa lunghe dell'arto inferiore non specificato
M94.33	Condrolisi: Avambraccio		
M94.34	Condrolisi: Mano	Q68.8	Altre deformazioni congenite osteomuscolari specificate
M94.35	Condrolisi: Coscia		
M94.36	Condrolisi: Gamba	Q69.0	Dito(a) della mano accessorio(e)
M94.37	Condrolisi: Caviglia e piede	Q69.1	Pollice(i) accessorio(i)
M94.38	Condrolisi: Altro	Q69.2	Dito(a) del piede accessorio(e)
M94.39	Condrolisi: Localizzazione non precisata	Q69.9	Polidattilia non specificata
M94.80	Altri disturbi, specificati, delle cartilagini: Localizzazioni multiple	Q70.0	Fusione delle dita della mano
M94.81	Altri disturbi, specificati, delle cartilagini: Area spalla	Q70.1	Mano palmata
M94.82	Altri disturbi, specificati, delle cartilagini: Braccio	Q70.2	Fusione delle dita del piede
M94.83	Altri disturbi, specificati, delle cartilagini: Avambraccio	Q70.3	Piede palmato
		Q70.4	Polisindattilia
M94.84	Altri disturbi, specificati, delle cartilagini: Mano	Q70.9	Sindattilia non specificata
M94.85	Altri disturbi, specificati, delle cartilagini: Coscia	Q71.0	Assenza completa dell'arto(i) superiore(i)
M94.86	Altri disturbi, specificati, delle cartilagini: Gamba	Q71.1	Assenza completa del braccio e dell'avambraccio con presenza di mano
M94.87	Altri disturbi, specificati, delle cartilagini: Caviglia e piede	Q71.2	Assenza sia dell'avambraccio che della mano
		Q71.3	Assenza di mano o dito(a)
M94.88	Altri disturbi, specificati, delle cartilagini: Altro	Q71.4	Raccorciamento longitudinale congenito del radio
M94.89	Altri disturbi, specificati, delle cartilagini: Localizzazione non precisata	Q71.5	Raccorciamento congenito longitudinale dell'ulna
		Q71.6	Bidattilia [Mano a chele di aragosta]
M94.90	Disturbo della cartilagine non specificato: Localizzazioni multiple	Q71.8	Altre malformazioni per difetto, dell'arto(i) superiore(i)

Q71.9	Malformazione per difetto dell'arto superiore non specificata	R93.7	Risultati anormali di diagnostica per immagini di altre parti del sistema osteomuscolare
Q72.0	Assenza completa dell'arto(i) inferiore(i)	S03.1	Lussazione della cartilagine del setto nasale
Q72.1	Assenza della coscia e della gamba con piede presente	S03.3	Lussazione di altre e non specificate parti della testa
		S03.5	Distorsione e distrazione di articolazioni e legamenti di altre e non specificate parti della testa
Q72.2	Assenza di gamba e piede		Traumatismo di muscolo e tendine della testa
Q72.3	Assenza di piede o dito(a)	S09.1	Distorsione e distrazione dell'area tiroidea
Q72.4	Raccorciamento longitudinale congenito del femore	S13.5	Frattura di altre parti di ossa del torace
Q72.5	Raccorciamento congenito longitudinale della tibia	S22.8	Frattura di ossa del torace, parte non specificata
Q72.6	Raccorciamento congenito longitudinale della fibula	S22.9	Distorsione e distrazione di altre e non specificate parti del torace
Q72.7	Piede bifido	S23.5	Frattura della scapola: Corpo
Q72.8	Altre malformazioni per difetto dell' art(o) inferiore(i)		Frattura della scapola: Multipla
Q72.9	Malformazione per difetto dell' art(o) inferiore non specificata	S42.11	Fratture interessanti il torace , la regione lombosacrale e la pelvi: chiusa
		S42.19	Fratture interessanti il torace , la regione lombosacrale e la pelvi: aperta
Q73.0	Assenza di art(o) non specificato(i)	T02.10	Fratture interessanti altre combinazioni di regioni corporee: chiusa
Q73.1	Focomelia, art(o) non specificato(i)		Fratture interessanti altre combinazioni di regioni corporee: aperta
Q73.8	Altre deformazioni per difetto di art(o) non specificate	T02.11	Fratture multiple non specificate: chiusa
Q74.0	Altre malformazioni congenite dell'arto(i) superiore(i), compreso il cingolo scapolare	T02.80	Fratture multiple non specificate: aperta
Q74.1	Malformazione congenita del ginocchio		Lussazioni, distorsioni e distrazioni interessanti la testa e il collo
Q74.2	Altre malformazioni congenite dell'arto(i) inferiore(i), compreso il cingolo pelvico	T02.81	Lussazioni, distorsioni e distrazioni interessanti il torace, la regione lombosacrale e la pelvi
		T02.90	Lussazioni, distorsioni e distrazioni interessanti regioni multiple di art(o) superiore(i)
Q74.3	Artrogriposi multipla congenita	T02.91	Lussazioni, distorsioni e distrazioni interessanti regioni multiple di art(o) inferiore(i)
Q74.8	Altre malformazioni congenite specificate di art(o)	T03.0	Lussazioni, distorsioni e distrazioni interessanti regioni multiple di art(o) superiore(i) con art(o) inferiore(i)
Q74.9	Malformazione congenita di art(o) non specificata		Lussazioni, distorsioni e distrazioni interessanti altre combinazioni di regioni corporee
Q75.0	Craniosinostosi	T03.1	Lussazioni, distorsioni e distrazioni multiple non specificate
Q75.1	Disostosi craniofacciale	T03.2	Traumatismi di muscoli e di tendini interessanti regioni corporee multiple
Q75.2	Ipertelorismo		Traumatismo di muscolo e tendine del tronco non specificati
Q75.3	Macrocefalia	T03.3	Lussazione, distorsione e distrazione di articolazione e legamento non specificati di art(o) superiore, livello non specificato
Q75.4	Disostosi mandibolofacciale		Lussazione, distorsione e distrazione di articolazione e legamento non specificati di art(o) inferiore, livello non specificato
Q75.5	Disostosi oculo-mandibolo-facciale		Frattura di regione corporea non specificata: chiusa
Q75.8	Altre malformazioni congenite specificate del cranio e di ossa del viso	T03.4	Frattura di regione corporea non specificata: aperta
Q75.9	Malformazione congenita del cranio e di ossa del viso non specificata		Lussazione, distorsione e distrazione di regione corporea non specificata
		T03.8	Traumatismo di muscoli e tendini di regione corporea non specificata
Q76.1	Sindrome di Klippel-Feil		Ischemia muscolare traumatica delle estremità superiori
Q76.5	Costola cervicale	T03.9	Ischemia muscolare traumatica della coscia e dell'anca
Q76.8	Altre malformazioni congenite della gabbia toracica		Ischemia muscolare traumatica della gamba
Q76.9	Malformazione congenita della gabbia toracica non specificata	T06.4	Ischemia muscolare traumatica del piede
			Ischemia muscolare traumatica di altra sede
Q77.0	Acondrogenesi	T09.5	Ischemia muscolare traumatica di sede non specificata
Q77.1	Nanismo tanatoforo		Neuroma del moncone di amputazione
Q77.2	Sindrome delle coste corte	T11.2	Infezione del moncone di amputazione
Q77.3	Condrodisplasia punctata		Necrosi del moncone di amputazione
Q77.4	Acondroplasia		Altre e non specificate complicanze del moncone di amputazione
Q77.5	Displasia distrofica	T13.2	Donatore di ossa
Q77.6	Displasia condro-ectodermica		Stato dopo trapianto osseo
Q77.7	Displasia spondiloepifisaria		
Q77.8	Altra osteocondrodisplasia con difetti di crescita delle ossa lunghe e della colonna vertebrale	T14.20	
		T14.21	
Q77.9	Osteocondrodisplasia con difetti di crescita delle ossa lunghe e della colonna vertebrale non specificata	T14.3	
		T14.6	
Q78.0	Osteogenesi imperfetta		
Q78.1	Displasia fibrosa poliostotica	T79.60	
Q78.2	Osteopetrosi		
Q78.3	Displasia diafisaria progressiva	T79.61	
Q78.4	Encondromatosi		
Q78.5	Displasia metafisaria	T79.62	
Q78.6	Esostosi multiple congenite (Aclasia diafisaria)	T79.63	
Q78.8	Altre osteocondrodisplasie specificate	T79.68	
Q78.9	Osteocondrodisplasia non specificata	T79.69	
Q79.6	Sindrome di Ehlers-Danlos		
Q79.8	Altre malformazioni del sistema osteomuscolare	T87.3	
Q79.9	Malformazione congenita del sistema osteomuscolare non specificata	T87.4	
		T87.5	
R93.6	Risultati anormali di diagnostica per immagini degli arti	T87.6	
		Z52.2	
		Z94.6	

Diagnosi I76-2

A54.4 Infezione gonococcica del sistema osteomuscolare A66.6 Lesioni delle ossa e delle articolazioni da framboesia

ADRG I77**Traumatismi moderati dell'arto superiore o inferiore, più di un giorno di degenza**

Diagnosi principale nella tabella I77-1

DRG I77Z**Traumatismi moderati dell'arto superiore o inferiore, più di un giorno di degenza**

Diagnosi I77-1

M22.0	Lussazione recidivante della rotula	M23.39	Altre lesioni di menisco: Menisco non specificato
M22.1	Sublussazione recidivante della rotula	M23.50	Instabilità cronica del ginocchio: Localizzazioni multiple
M22.2	Disturbi femoro-rotulei		
M22.3	Altri spostamenti della rotula	M23.51	Instabilità cronica del ginocchio: Legamento crociato anteriore
M22.4	Condromalacia della rotula		
M22.8	Altri disturbi della rotula	M23.52	Instabilità cronica del ginocchio: Legamento crociato posteriore
M22.9	Disturbo della rotula non specificato		
M23.00	Menisco cistico: Localizzazioni multiple	M23.53	Instabilità cronica del ginocchio: Legamento collaterale interno (tibiale)
M23.01	Menisco cistico: Corno anteriore del menisco interno		
M23.02	Menisco cistico: Corno posteriore del menisco interno	M23.54	Instabilità cronica del ginocchio: Legamento collaterale esterno (peroneale)
M23.03	Menisco cistico: Altra e non specificata parte del menisco interno	M23.57	Instabilità cronica del ginocchio: Legamento capsulare
M23.04	Menisco cistico: Corno anteriore del menisco esterno	M23.59	Instabilità cronica del ginocchio: Legamento non specificato
M23.05	Menisco cistico: Corno posteriore del menisco esterno	M23.60	Altre rotture spontanee di legamento(i) del ginocchio: Localizzazioni multiple
M23.06	Menisco cistico: Altra e non specificata parte del menisco esterno	M23.61	Altre rotture spontanee di legamento(i) del ginocchio: Legamento crociato anteriore
M23.09	Menisco cistico: Menisco non specificato	M23.62	Altre rotture spontanee di legamento(i) del ginocchio: Legamento crociato posteriore
M23.10	Menisco discoide (congenito): Localizzazioni multiple	M23.63	Altre rotture spontanee di legamento(i) del ginocchio: Legamento collaterale interno (tibiale)
M23.13	Menisco discoide (congenito): Menisco interno		
M23.16	Menisco discoide (congenito): Menisco esterno	M23.64	Altre rotture spontanee di legamento(i) del ginocchio: Legamento collaterale esterno (peroneale)
M23.19	Menisco discoide (congenito): Menisco non specificato		
M23.20	Lesione di menisco da lacerazione o traumatismo di vecchia data: Localizzazioni multiple	M23.67	Altre rotture spontanee di legamento(i) del ginocchio: Legamento capsulare
M23.21	Lesione di menisco da lacerazione o traumatismo di vecchia data: Corno anteriore del menisco interno	M23.69	Altre rotture spontanee di legamento(i) del ginocchio: Legamento non specificato
M23.22	Lesione di menisco da lacerazione o traumatismo di vecchia data: Corno posteriore del menisco interno	M23.80	Altre lesioni interne del ginocchio: Localizzazioni multiple
M23.23	Lesione di menisco da lacerazione o traumatismo di vecchia data: Altra e non specificata parte del menisco interno	M23.81	Altre lesioni interne del ginocchio: Legamento crociato anteriore
M23.24	Lesione di menisco da lacerazione o traumatismo di vecchia data: Corno anteriore del menisco esterno	M23.82	Altre lesioni interne del ginocchio: Legamento crociato posteriore
M23.25	Lesione di menisco da lacerazione o traumatismo di vecchia data: Corno posteriore del menisco esterno	M23.83	Altre lesioni interne del ginocchio: Legamento collaterale interno (tibiale)
M23.26	Lesione di menisco da lacerazione o traumatismo di vecchia data: Altra e non specificata parte del menisco esterno	M23.84	Altre lesioni interne del ginocchio: Legamento collaterale esterno (peroneale)
M23.29	Lesione di menisco da lacerazione o traumatismo di vecchia data: Menisco non specificato	M23.87	Altre lesioni interne del ginocchio: Legamento capsulare
M23.30	Altre lesioni di menisco: Localizzazioni multiple	M23.89	Altre lesioni interne del ginocchio: Legamento non specificato
M23.31	Altre lesioni di menisco: Corno anteriore del menisco interno	M23.90	Lesione interna del ginocchio non specificata: Localizzazioni multiple
M23.32	Altre lesioni di menisco: Corno posteriore del menisco interno	M23.91	Lesione interna del ginocchio non specificata: Legamento crociato anteriore o corno anteriore del menisco interno
M23.33	Altre lesioni di menisco: Altra e non specificata parte del menisco interno	M23.92	Lesione interna del ginocchio non specificata: Legamento crociato posteriore o corno posteriore del menisco interno
M23.34	Altre lesioni di menisco: Corno anteriore del menisco esterno		
M23.35	Altre lesioni di menisco: Corno posteriore del menisco esterno	M23.93	Lesione interna del ginocchio non specificata: Legamento collaterale interno (tibiale) o altra e non specificata parte del menisco interno
M23.36	Altre lesioni di menisco: Altra e non specificata parte del menisco esterno		

M23.94	Lesione interna del ginocchio non specificata: Legamento collaterale esterno (peroneale) o corno anteriore del menisco esterno	S46.0	Traumatismo dei muscoli e dei tendini della cuffia dei rotatori della spalla
M23.95	Lesione interna del ginocchio non specificata: Corno posteriore del menisco esterno	S46.1	Traumatismo del muscolo e del tendine del capo lungo del muscolo bicipite brachiale
M23.96	Lesione interna del ginocchio non specificata: Altra e non specificata parte del menisco esterno	S46.2	Traumatismo del muscolo e del tendine di altre parti del muscolo bicipite brachiale
M23.97	Lesione interna del ginocchio non specificata: Legamento capsulare	S46.3	Traumatismo del muscolo e del tendine del tricipite
M23.99	Lesione interna del ginocchio non specificata: Legamento o menisco non specificato	S46.7	Traumatismo di muscoli e tendini multipli a livello della spalla e del braccio
M24.11	Altri disturbi delle cartilagini articolari: Area spalla	S46.8	Traumatismo di altri muscoli e tendini a livello della spalla e del braccio
M24.12	Altri disturbi delle cartilagini articolari: Braccio	S46.9	Traumatismo di muscolo e tendine non specificati a livello della spalla e del braccio
M24.17	Altri disturbi delle cartilagini articolari: Caviglia e piede	S82.0	Frattura della rotula
M24.31	Lussazione e sublussazione patologiche di articolazione non classificata altrove: Area spalla	S82.38	Frattura dell'estremità distale della tibia: Altro
M24.32	Lussazione e sublussazione patologiche di articolazione non classificata altrove: Braccio	S82.40	Frattura del solo perone: Parte non specificata
M24.36	Lussazione e sublussazione patologiche di articolazione non classificata altrove: Gamba	S82.41	Frattura del solo perone: Estremità prossimale
M24.37	Lussazione e sublussazione patologiche di articolazione non classificata altrove: Caviglia e piede	S82.42	Frattura del solo perone: Diafisi
M24.41	Lussazione e sublussazione recidivanti di articolazione: Area spalla	S82.49	Frattura del solo perone: Multipla
M24.42	Lussazione e sublussazione recidivanti di articolazione: Braccio	S82.5	Frattura del malleolo mediale
M24.46	Lussazione e sublussazione recidivanti di articolazione: Gamba	S82.6	Frattura del malleolo laterale
M24.47	Lussazione e sublussazione recidivanti di articolazione: Caviglia e piede	S82.7	Fratture multiple della gamba
M25.26	Iperlassità articolare: Gamba	S82.81	Frattura bimalleolare
M25.36	Altra instabilità articolare: Gamba	S82.88	Fratture di altre parti della gamba
M25.76	Osteofitosi: Gamba	S82.9	Frattura della gamba, parte non specificata
Q68.2	Deformazione congenita del ginocchio	S83.11	Lussazione del ginocchio: Lussazione anteriore della tibia prossimale
S42.01	Frattura della clavicola: Terzo mediale	S83.12	Lussazione del ginocchio: Lussazione posteriore della tibia prossimale
S42.02	Frattura della clavicola: Terzo centrale	S83.13	Lussazione del ginocchio: Lussazione mediale della tibia prossimale
S42.03	Frattura della clavicola: Terzo laterale	S83.14	Lussazione del ginocchio: Lussazione laterale della tibia prossimale
S42.10	Frattura della scapola: Parte non specificata	S83.2	Lesione del menisco in atto
S42.12	Frattura della scapola: Acromion	S83.3	Lesione in atto della cartilagine articolare del ginocchio
S42.13	Frattura della scapola: Processo coracoideo	S83.40	Distorsione e distrazione del ginocchio: Legamento collaterale non specificato
S42.14	Frattura della scapola: Cavità glenoidea e collo della scapola	S83.41	Distorsione e distrazione del ginocchio: Distorsione del legamento collaterale peroneale [esterno]
S42.40	Frattura dell'estremità distale dell'omero: Parte non specificata	S83.42	Distorsione e distrazione del ginocchio: Distorsione del legamento collaterale tibiale [interno]
S42.41	Frattura dell'estremità distale dell'omero: Sovracondiloidea	S83.43	Distorsione e distrazione del ginocchio: Lacerazione del legamento collaterale peroneale [esterno]
S42.42	Frattura dell'estremità distale dell'omero: Epicondilo laterale	S83.44	Distorsione e distrazione del ginocchio: Lacerazione del legamento collaterale tibiale [interno]
S42.43	Frattura dell'estremità distale dell'omero: Epicondilo mediale	S83.50	Distorsione e distrazione del ginocchio: Legamento crociato non specificato
S42.44	Frattura dell'estremità distale dell'omero: Epicondilo, epicondili, non specificato	S83.51	Distorsione e distrazione del ginocchio: Distorsione del legamento crociato anteriore
S42.45	Frattura dell'estremità distale dell'omero: Transcondiloidea (a T o a Y)	S83.52	Distorsione e distrazione del ginocchio: Distorsione del legamento crociato posteriore
S42.49	Frattura dell'estremità distale dell'omero: Altre e multiple parti	S83.53	Distorsione e distrazione del ginocchio: Lacerazione del legamento crociato anteriore
S42.7	Fratture multiple della clavicola, della scapola e dell'omero	S83.54	Distorsione e distrazione del ginocchio: Lacerazione del legamento crociato posteriore
S42.8	Frattura di altre parti della spalla e del braccio	S83.7	Traumatismo di strutture multiple del ginocchio
S42.9	Frattura del cingolo scapolare, parte non specificata	S86.0	Traumatismo del tendine di Achille
S43.08	Lussazione di altre parti della spalla	S86.1	Traumatismo di altro(i) muscolo(i) e tendine(i) del gruppo muscolare posteriore a livello della gamba
S43.1	Lussazione dell'articolazione acromioclaveare	S86.2	Traumatismo di muscolo(i) e tendine(i) del gruppo muscolare anteriore a livello della gamba
S43.3	Lussazione di altre e non specificate parti del cingolo della spalla	S86.3	Traumatismo di muscolo(i) e tendine(i) del gruppo muscolare peroneale a livello della gamba
S43.4	Distorsione e distrazione dell'articolazione della spalla	S86.7	Traumatismo di muscoli e tendini multipli a livello della gamba
S43.5	Distorsione e distrazione dell'articolazione acromioclaveare	S86.8	Traumatismo di altri muscoli e tendini a livello della gamba
S43.7	Distorsione e distrazione di altre e non specificate parti del cingolo della spalla	S86.9	Traumatismo di muscolo e tendine non specificati a livello della gamba
		S92.0	Frattura del calcagno

S93.0	Lussazione dell'articolazione della caviglia	T02.30	Fratture interessanti regioni multiple di un arto inferiore: chiusa
S93.2	Rottura di legamenti a livello della caviglia e del piede	T02.31	Fratture interessanti regioni multiple di un arto inferiore: aperta
S93.40	Distorsione e distrazione della caviglia: Parte non specificata	T10.0	Frattura di arto superiore, livello non specificato: chiusa
S93.41	Distorsione e distrazione della caviglia: Legamento deltoideo	T10.1	Frattura di arto superiore, livello non specificato: aperta
S93.42	Distorsione e distrazione della caviglia: Legamento peroneocalcaneale	T11.5	Traumatismo di muscolo e tendine non specificati di arto superiore, livello non specificato
S93.43	Distorsione e distrazione della caviglia: Legamento tibioperoneo (anteriore) (posteriore), distale	T12.0	Frattura di arto inferiore, livello non specificato: chiusa
S93.48	Distorsione e distrazione della caviglia: Altre parti	T12.1	Frattura di arto inferiore, livello non specificato: aperta
S96.9	Traumatismo di muscolo e di tendine, non specificato, della caviglia e del piede	T13.5	Traumatismo di muscolo e tendine di arto inferiore non specificati, livello non specificato
T02.20	Fratture interessanti regioni multiple dell'arto superiore: chiusa		
T02.21	Fratture interessanti regioni multiple dell'arto superiore: aperta		

ADRG I78**Traumatismi da lievi a moderati dell'arto superiore o inferiore, più di un giorno di degenza**

Diagnosi principale nella tabella I78-1

DRG I78Z**Traumatismi da lievi a moderati dell'arto superiore o inferiore, più di un giorno di degenza****Diagnosi I78-1**

S42.00	Frattura della clavicola: Parte non specificata	S53.12	Altra e non specificata lussazione del gomito: Posteriore
S43.00	Lussazione dell'articolazione della spalla, non specificata	S53.13	Altra e non specificata lussazione del gomito: Mediale
S43.01	Lussazione anteriore dell'omero	S53.14	Altra e non specificata lussazione del gomito: Laterale
S43.02	Lussazione posteriore dell'omero	S53.18	Lussazione del gomito: Altro
S43.03	Lussazione inferiore dell'omero	S83.0	Lussazione della rotula
S43.2	Lussazione dell'articolazione sternoclaveare	S83.6	Distorsione e distrazione di altre e non specificate parti del ginocchio
S52.7	Fratture multiple dell'avambraccio		
S53.0	Lussazione della testa del radio		
S53.10	Lussazione del gomito: Non specificata		
S53.11	Altra e non specificata lussazione del gomito: Anteriore		

ADRG I79**Fibromialgia, più di un giorno di degenza**

Diagnosi principale nella tabella I79-1

DRG I79Z**Fibromialgia, più di un giorno di degenza****Diagnosi I79-1**

M79.00	Reumatismo non specificato: Localizzazioni multiple	M79.06	Reumatismo non specificato: Gamba
M79.01	Reumatismo non specificato: Area spalla	M79.07	Reumatismo non specificato: Caviglia e piede
M79.02	Reumatismo non specificato: Braccio	M79.08	Reumatismo non specificato: Altro
M79.03	Reumatismo non specificato: Avambraccio	M79.09	Reumatismo non specificato: Localizzazione non precisata
M79.04	Reumatismo non specificato: Mano	M79.70	Fibromialgia: Localizzazioni multiple
M79.05	Reumatismo non specificato: Coscia		

ADRG I87**Malattie e disturbi del sistema muscoloscheletrico e del tessuto connettivo con terapia intensiva complessa/trattamento complesso IMC > 196/184 punti risorse**

Almeno una procedura nella tabella I87-1

DRG I87Z**Malattie e disturbi del sistema muscoloscheletrico e del tessuto connettivo con terapia intensiva complessa/trattamento complesso IMC > 196/184 punti risorse****Procedura I87-1**

99.B7.13 ‡↔ Terapia intensiva complessa, da 185 a 360 punti risorse	99.B8.13 ‡↔ Trattamento complesso IMC dell'adulto, da 185 a 360 punti risorse
99.B7.14 ‡↔ Terapia intensiva complessa, da 361 a 552 punti risorse	99.B8.14 ‡↔ Trattamento complesso IMC dell'adulto, da 361 a 552 punti risorse
99.B7.21 ‡↔ Terapia intensiva complessa in età infantile (procedura di base), da 197 a 392 punti risorse	99.B8.21 ‡↔ Trattamento complesso IMC in età infantile, da 197 a 392 punti risorse

ADRG I95**Impianto di endoprotesi tumorale o procedura complessa in più tempi o terapia intensiva complessa/trattamento complesso IMC > 196/184 punti risorse con procedura complessa**

Procedura nella tabella I95-1 o Procedura OR estesa in più tempi o almeno una procedura nella tabella I95-2 e Procedure OR- complesse

DRG I95A**Impianto di endoprotesi tumorale o procedura complessa in più tempi o procedura complessa, con terapia intensiva complessa/trattamento complesso IMC > 196/184 punti risorse**

Almeno una procedura nella tabella I95-2

DRG I95B**Impianto di endoprotesi tumorale o procedura complessa in più tempi****Procedura I95-1**

81.A1.11 ‡↔ Endoprotesi tumorale

Procedura I95-2

99.B7.13 ‡↔ Terapia intensiva complessa, da 185 a 360 punti risorse	99.B8.13 ‡↔ Trattamento complesso IMC dell'adulto, da 185 a 360 punti risorse
99.B7.14 ‡↔ Terapia intensiva complessa, da 361 a 552 punti risorse	99.B8.14 ‡↔ Trattamento complesso IMC dell'adulto, da 361 a 552 punti risorse
99.B7.21 ‡↔ Terapia intensiva complessa in età infantile (procedura di base), da 197 a 392 punti risorse	99.B8.21 ‡↔ Trattamento complesso IMC in età infantile, da 197 a 392 punti risorse

ADRG I97**Trattamento reumatologico complesso per malattie e disturbi del sistema muscoloscheletrico e del tessuto connettivo, da 7 giorni di trattamento**

Procedura nella tabella I97-1

DRG I97A**Trattamento reumatologico complesso per malattie e disturbi del sistema muscoloscheletrico e del tessuto connettivo, da 14 giorni di trattamento**

Procedura nella tabella I97-2

DRG I97B**Trattamento reumatologico complesso per malattie e disturbi del sistema muscoloscheletrico e del tessuto connettivo, da 7 a 13 giorni di trattamento****Procedura I97-1**

- 93.38.05 †↔ Trattamento reumatologico complesso multimodale, da almeno 7 a 13 giorni di trattamento
- 93.38.06 †↔ Trattamento reumatologico complesso multimodale, da almeno 14 a 20 giorni di trattamento
- 93.38.07 †↔ Trattamento reumatologico complesso multimodale, 21 e più giorni di trattamento
- 93.38.11 †↔ Trattamento reumatologico complesso multimodale nel bambino e nell'adolescente, da almeno 7 a 13 giorni di trattamento
- 93.38.12 †↔ Trattamento reumatologico complesso multimodale nel bambino e nell'adolescente, da almeno 14 a 20 giorni di trattamento
- 93.38.13 †↔ Trattamento reumatologico complesso multimodale nel bambino e nell'adolescente, 21 e più giorni di trattamento

Procedura I97-2

- 93.38.06 †↔ Trattamento reumatologico complesso multimodale, da almeno 14 a 20 giorni di trattamento
- 93.38.07 †↔ Trattamento reumatologico complesso multimodale, 21 e più giorni di trattamento
- 93.38.12 †↔ Trattamento reumatologico complesso multimodale nel bambino e nell'adolescente, da almeno 14 a 20 giorni di trattamento
- 93.38.13 †↔ Trattamento reumatologico complesso multimodale nel bambino e nell'adolescente, 21 e più giorni di trattamento

ADRG I98**Terapia a pressione negativa complessa per malattie e disturbi del sistema muscoloscheletrico e del tessuto connettivo**

Terapia a pressione negativa complessa

DRG I98Z**Terapia a pressione negativa complessa per malattie e disturbi del sistema muscoloscheletrico e tessuto connettivo****ADRG 901, 902****procedure OR non correlata**

Procedure OR non correlata

DRGs 901A, 901B, 901C, 901D, 902Z